

GUIDE PRATIQUE

PROJET DE TERRITOIRE

DE LA COMMUNAUTÉ D'AGGLOMÉRATION DE
BÉTHUNE-BRUAY ARTOIS LYS ROMANE

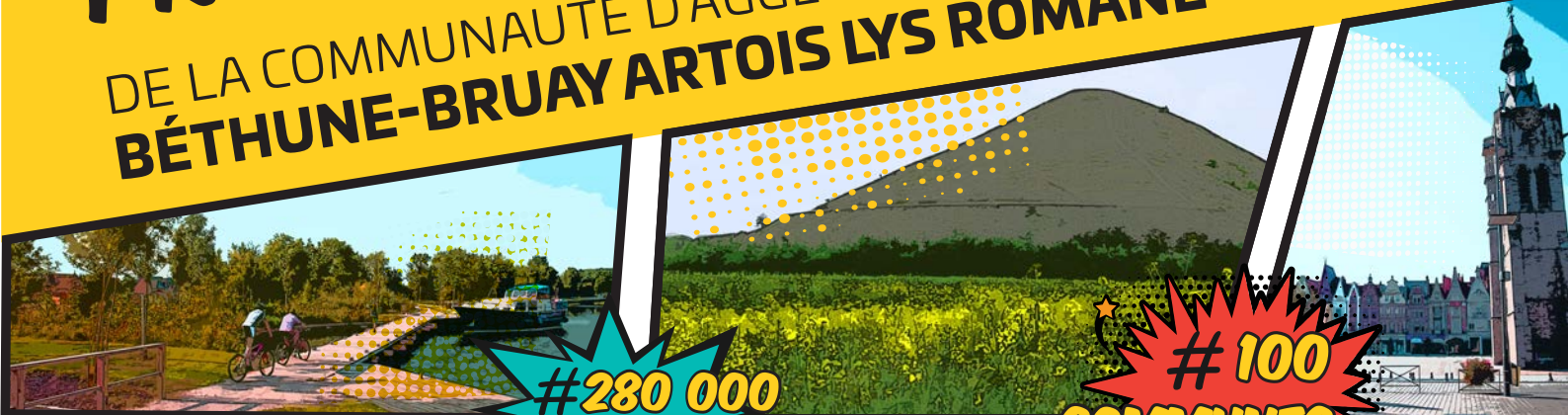

#280 000
SUPER-HABITANTS

#100
COMMUNES

1 - L'AGGLOMÉRATION DE BÉTHUNE-BRUAY ARTOIS LYS ROMANE

REPÈRES



Notre territoire:
l'un des plus vastes
ensembles intercommunaux
de France !

La Communauté d'Agglomération
de Béthune-Bruay, Artois Lys
Romane compte
100 communes
et s'étend sur un
territoire de
647km².

Pour améliorer le cadre
de vie et le quotidien de ses
280 000 habitants,
elle mène des actions
et développe des projets dans de
nombreux domaines tels que :

*le développement économique, l'emploi, la transition
écologique, le numérique, l'aménagement, la mobilité,
l'urbanisme, le tourisme, l'attractivité, les déchets,
l'assainissement, la prévention des inondations, l'eau potable,
l'habitat, la santé, la politique de la ville, le sport, la culture ...*

*Si elle agit au quotidien, l'Agglomération veut aussi se projeter dans le
futur. Pour cela, elle a engagé depuis plusieurs mois l'élaboration de son
projet de territoire.*



Communauté d'Agglomération
Béthune-Bruay
Artois Lys Romane



2 - LE PROJET DE TERRITOIRE

C'EST QUOI ?

C'est une **feuille de route** qui **détermine les grandes orientations et les actions concrètes**

à mettre en œuvre pour répondre aux enjeux de notre territoire dans les années à venir.

Il permettra à nos habitants et nos 100 communes d'être liés par un destin commun.

Une démarche à 360°

Véritable démarche à 360°, le projet de territoire de notre Agglomération s'élabore en concertation avec l'ensemble des forces vives du territoire : élus, habitants, acteurs économiques, culturels et associatifs. Il s'appuie également sur de multiples outils :



> Un **portrait de territoire** réalisé par l'agence d'urbanisme de l'Artois qui, croisé avec la vision de nos 100 maires, a permis d'identifier ses atouts et ses faiblesses.



> Un **sondage** (CSA) auprès de 600 habitants et de 400 acteurs économiques pour mieux cerner leurs perceptions du territoire et leurs attentes.



> Un **apport universitaire** de la Chaire Entreprenariat Territoire Innovation de la Sorbonne.



> Des **ateliers de travail** avec les élus, les services, et le conseil de développement de l'Agglomération.



> **Concertation** des forces vives du territoire.

3 - LE PROJET DE TERRITOIRE SE CONSTRUIT EN 3 GRANDES ÉTAPES

LE CALENDRIER



L'élaboration d'un diagnostic
(avril 2021)



L'identification d'enjeux stratégiques
(mai-octobre 2021)



Définition d'un plan d'actions prioritaires pour notre territoire
(novembre 2021- avril 2022)

L'adoption du projet de territoire est prévue en **JUIN 2022**

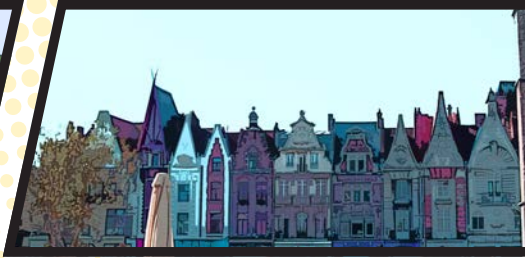

4 - VERS UN NOUVEAU MODÈLE SOCIÉTAL

DES ENJEUX IDENTIFIÉS

Ces premières étapes ont permis de dégager des enjeux prioritaires, pour notre agglomération, qui peuvent être résumés en 7 fonctions sociales incontournables de notre quotidien :

1 SE DÉPLACER

2 HABITER

3 S'APPROVISIONNER

4 TRAVAILLER

5 APPRENDRE

6 ÊTRE EN FORME

7 S'ÉPANOUIR

L'ambition de notre projet de territoire :

> Engager la transition de notre Agglomération vers un territoire durable économiquement, écologiquement et socialement.

> Proposer un nouveau modèle sociétal pour offrir à notre population une meilleure qualité de vie et un accès facilité, en proximité, aux services du quotidien selon le concept du «territoire de la demi-heure».

ZOOM

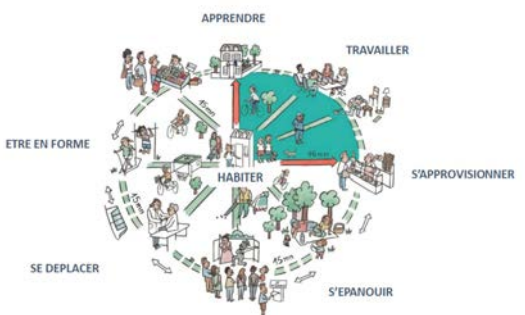

Vers un «territoire de la demi-heure»

La « ville du quart d'heure », concept développé par le Professeur Carlos Moreno de la Chaire ETI- Paris Sorbonne, repose sur l'idée de **pouvoir trouver près de chez soi, tout ce qui est essentiel à la vie quotidienne** : faire des courses, travailler, se divertir, se cultiver, faire du sport, se soigner...

Le but est d'adapter ce concept à notre territoire, à son échelle et à ses spécificités.

L'objectif ? **Tendre vers un « territoire de la demi-heure » où chaque habitant pourrait accéder aux services essentiels du quotidien en 30 minutes maximum sans avoir recours à un véhicule individuel.**

PARTICIPEZ AU PROJET DE TERRITOIRE DE L'AGGLO DE BETHUNE-BRUAY !

VOUS AVEZ UN
SUPER-POUVOIR



**#100
COMMUNES**



**#280 000
SUPER-HABITANTS**



pour
**INVENTER
DEMAIN !**



4 RÉUNIONS DE CONCERTATION
AUCHEL le 29 novembre • ISBERGUES le 2 décembre
HOUDAIN le 3 décembre • BEUVRY le 10 décembre



**PLUS
D'INFOS**

**8 RENDEZ-VOUS
À VOTRE RENCONTRE**
en janvier 2022



Béthune-Bruay Inventer Demain



www.bethunebruay.fr/inventerdemain



Communauté d'Agglomération
Béthune-Bruay
Artois Lys Romane