Arrondissement de BETHUNE

du Bureau Communautaire

COMMUNAUTE -ooOoo---
D'AGGLOMERATION
DE BETHUNE-BRUAY, ARTOIS LYS ROMANE

Le mardi 18 octobre 2022, à 17 H 30, le Bureau Communautaire s'est réuni, à la salle Olof Palme de Béthune, sous la Présidence de Monsieur GACQUERRE Olivier, Président de la Communauté d'agglomération de Béthune-Bruay, Artois-Lys Romane en suite d'une convocation en date du 12 octobre 2022, dont un exemplaire a été affiché à l'Hôtel Communautaire.

ETAIENT PRESENTS :

GACQUERRE Olivier, LECONTE Maurice, BOSSART Steve, LAVERSIN Corinne, LEMOINE Jacky, SCAILLIEREZ Philippe, DELELIS Bernard, THELLIER David, DEROUBAIX Hervé, DE CARRION Alain, PÉDRINI Léo, CHRETIEN Bruno, COCQ Bertrand, DEBAS Gregory, DEPAEUW Didier, DUCROCQ Alain, DUHAMEL Marie-Claude, DUPONT Jean-Michel, EDOUARD Eric, GIBSON Pierre-Emmanuel, HENNEBELLE Dominique, LECLERCQ Odile, MANNESSIEZ Danielle, MEYFROIDT Sylvie, MULLET Rosemonde, , OGIEZ Gérard (à partir de la question 5) , SELIN Pierre, ALLEMAN Joëlle, BERTOUX Maryse, BEVE Jean-Pierre, BLONDEL Marcel, BOUVART Guy, CANLERS Guy, CRETEL Didier, DASSONVAL Michel, DECOURCELLE Catherine, DEFEBVIN Freddy, DELEPINE Michèle, DELETRE Bernard, DEMULIER Jérôme, DESSE Jean-Michel, DOUVRY Jean-Marie, DUBY Sophie, GAROT Line, GLUSZAK Franck, HENNEBELLE André, JURCZYK Jean-François Gérard (à partir de la question 14) LECOMTE Maurice, LEGRAND Jean-Michel, LELEU Bertrand, LOISON Jasmine, MACKÉ Jean-Marie, MAESELE Fabrice, MATTON Claudette, NEVEU Jean, PICQUE Arnaud, PRUVOST Marcel, ROBIQUET Tanguy, SANSEN Jean-Pierre, SGARD Alain, VERWAERDE Patrick, VOISEUX Dominique

PROCURATIONS :

GAQUÈRE Raymond donne procuration à DELELIS Bernard, DAGBERT Julien donne procuration à BOSSART Steve, IDZIAK Ludovic donne procuration à EDOUARD Eric, DRUMÉZ Philippe donne procuration à DEROUBAIX Hervé, OGIEZ Gérard donne procuration à MEYFROIDT Sylvie (jusqu'à la question 4), BARROIS Alain donne procuration à DEFEBVIN Freddy, BERTIER Jacky donne procuration à PÉDRINI Léo, FLAHAUT Jacques donne procuration à PICQUE Arnaud, FLAJOLET André donne procuration à HENNEBELLE André, JURCZYK Jean-François donne procuration à LECONTE Maurice(jusqu'à la question 13) , MALBRANQUE Gérard donne procuration à MACKÉ Jean-Marie, OPIGEZ Dorothée donne procuration à PRUVOST Marcel, PAJOT Ludovic donne procuration à MAESELE Fabrice, PHILIPPE Danièle donne procuration à VOISEUX Dominique

ETAIENT ABSENTS EXCUSES :

BERRIER Philibert, SOUILLIART Virginie, DEBUSNE Emmanuelle, DELANNOY Alain, DELECOURT Dominique, LEFEBVRE Nadine, BECUWE Pierre, BRAND Hervé, CASTELL Jean-François, CLAIRET Dany, CLEMENT Jean-Pierre, COCQ Marcel, DELANNOY Marie-Josephe, DELHAYE Nicole, DELPLACE Jean-François, DESQUIRET Christophe, DUPONT Yves, FURGEROT Jean-Marc, HANNEBICQ Franck, HERBAUT Jacques, HOCQ René, LEVENT Isabelle, MARCELLAK Serge, MASSART Yvon, PREVOST Denis, QUESTE Dominique, TAILLY Gilles, TASSEZ Thierry, TRACHE Bruno

Monsieur DEMULIER Jérôme est élu Secrétaire,

La séance est ouverte,

Communauté d'Agglomération de Béthune-Bruay, Artois-Lys Romane,

DELIBERATION DU BUREAU COMMUNAUTAIRE
18 octobre 2022

EAU POTABLE

RAPPORT D'ACTIVITES DU SYNDICAT NOREADE - SIDEN - SIAN

Monsieur le Président expose à l'Assemblée les éléments suivants :

« L'article L.5211-39 du Code Général des Collectivités Territoriales, prévoit que le Président de l'EPCI doit transmettre aux communes membres, un rapport retraçant l'activité de l'établissement.

Ces dispositions sont applicables aux syndicats mixtes qui doivent élaborer un rapport d'activités à destination de leurs membres.

Le syndicat Noréade – SIDEN - SIAN a donc transmis son rapport qui vous est présenté.

Suite à l'avis favorable de la Commission « Cycle de l'eau » du 05 octobre 2022, l'Assemblée est invitée à en prendre acte. »

Monsieur le Président demande à l'Assemblée de bien vouloir se prononcer,

En vertu des délibérations du Conseil communautaire en date des 15 juillet et 29 septembre 2020 de prendre acte de tous rapports prévus par les dispositions législatives ou réglementaires, et notamment, ceux relatifs à la qualité et au prix du service public, aux délégataires de service public, à l'activité des syndicats mixtes, aux représentants de la collectivité dans les sociétés d'économie mixte locale... hors ceux présentés conjointement au rapport sur les orientations budgétaires.

Sur proposition de son Président,
Le Bureau communautaire,
A la majorité absolue,

PREND ACTE du rapport d'activités présenté par le Syndicat Noréade – SIDEN - SIAN, ci-annexé.

PRECISE que la présente délibération sera portée à la connaissance du Conseil communautaire lors de sa prochaine réunion.

INFORME que cette délibération peut faire l'objet d'un recours gracieux par saisine de son auteur ou d'un recours contentieux devant le tribunal administratif de Lille, dans un délai de deux mois à compter de sa publication au recueil des actes administratifs de la collectivité.

Ainsi fait et délibéré les jours, mois et an susdits,
Ont signé au registre des délibérations les membres présents,
Pour extrait conforme,
Par délégation du Président,
Le Vice-président délégué,

Certifié exécutoire par le Président
Compte tenu de la réception en
Sous-préfecture le : **20 OCT. 2022**

Et de la publication le : **20 OCT. 2022**
Par délégation du Président,
Le Vice-président délégué,



SCAILLIEREZ Philippe



SCAILLIEREZ Philippe



DOCUMENTS BUDGETAIRES

SOMMAIRE

Comptes Financiers – Année 2021

Comité Syndical du 21 juin 2022

| | |
|---|----------|
| → Rapport de présentation des comptes financiers..... | Page 2 |
| → Délibération du Compte de Gestion 2021 du Budget Principal du SIDEN-SIAN ... | Page 39 |
| → Délibération du Compte Administratif 2021 du Budget Principal du SIDEN-SIAN et affectation des résultats..... | Page 94 |
| → Délibération du Compte Financier 2021 du SIDEN-SIAN Noréade Eau et affectation des résultats | Page 156 |
| → Délibération du Compte Financier 2021 du SIDEN-SIAN Noréade Assainissement et affectation des résultats..... | Page 315 |

Rapport de
présentation des
comptes financiers
et synthèse de
l'activité 2021
du SIDEN-SIAN



Organisation budgétaire du SIDEN-SIAN et de ses Régies

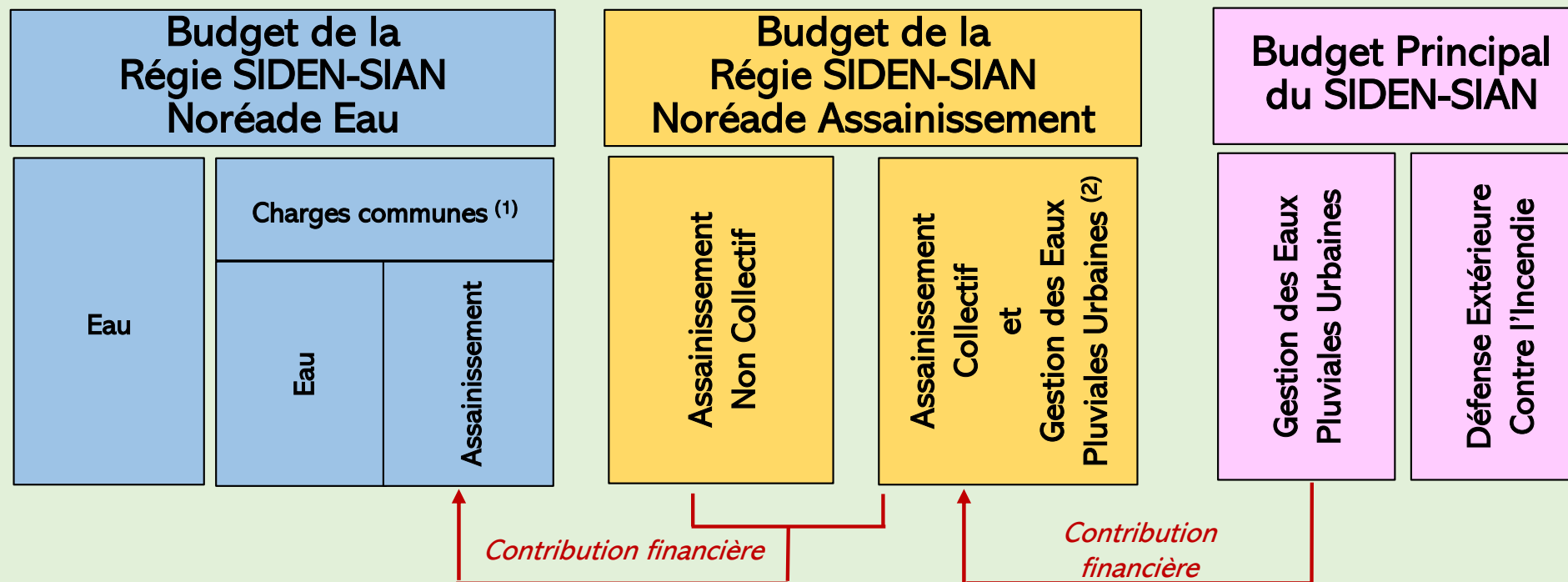

(1) : Les charges communes liées à l'eau et à l'assainissement sont comptabilisées au budget Eau. Elles concernent principalement les dépenses du personnel et les charges des bâtiments administratifs. La quote-part assainissement des charges communes est financée ensuite par le budget assainissement.

(2) : Compte tenu de la présence de réseaux d'assainissement de type unitaire, et comme l'autorise la réglementation, la gestion budgétaire des eaux pluviales est comptabilisée au budget assainissement. Elle est financée par une contribution pour eaux pluviales versée par le budget principal qui perçoit, en contrepartie, une cotisation syndicale auprès des adhérents.

Précisions sur les analyses financières du document :

Dans les présentations qui suivent, il convient de préciser que :

- Les redevances perçues pour le compte des Agences de l'Eau ne sont pas reprises dans les données financières, excepté le solde entre les dépenses et les recettes.
- Les données financières du service d'eau excluent la quote-part Assainissement comptabilisée au budget de la Régie Eau.
- La contribution financière versée par la Régie Assainissement à la Régie Eau est répartie par compte comptable d'origine.
- Dans les analyses, les atténuations de dépenses ou de recettes sont déduites du montant des dépenses ou des recettes.

Le SIDEN-SIAN est un syndicat mixte « à la carte » qui gère des compétences :

- à caractère **industriel et commercial** : Eau, Assainissement Collectif et Assainissement Non Collectif
- à caractère **administratif** : Gestion des Eaux Pluviales Urbaines (GEPU) et Défense Extérieure Contre l'Incendie (DECI)

Le SIDEN-SIAN s'est également doté des compétences liées à la Gestion des Milieux Aquatiques et Prévention des Inondations (GEMAPI) dont l'activité n'a pas encore démarré (pas d'adhésions à ce jour).

Pour les compétences à caractère industriel et commercial, le SIDEN-SIAN a créé 2 régies à simple autonomie financière, une régie pour la gestion de l'eau, SIDEN-SIAN Noréade Eau, et une régie pour la gestion de l'assainissement, SIDEN-SIAN Noréade Assainissement.

Comptablement, le SIDEN-SIAN gère 3 budgets :

- Le budget principal du SIDEN-SIAN
- Le budget de la régie eau
- Le budget de la régie assainissement

Le schéma, ci-contre, illustre les liaisons entre budgets et précise le contenu des présentations financières qui suivent.

Pour chaque compte financier (Eau Potable, Assainissement Collectif, Assainissement Non Collectif), ce document intègre un extrait des indicateurs clés de l'activité des régies, qui seront détaillés dans le rapport annuel 2021 sur le prix et la qualité du service public de l'eau et de l'assainissement, présenté au prochain Comité Syndical.

Présentation du Compte Financier 2021



SIDEN-SIAN
Noréade Eau

Service Eau Potable

Synthèse du Compte Financier 2021

Autofinancement net

RECETTES

DEPENSES

Recettes
d'exploitation
79,6 M€

Autofinancement net
24,9 M€

Dépenses d'exploitation
51,1 M€

+

Remboursement du capital
des emprunts
3,6 M€

TOTAL = 54,7 M€

Dépenses d'équipement et financement

RECETTES

DEPENSES

Autofinancement net
24,9 M€

Subventions d'investissement **6,7 M€**

Emprunts et avances **4,4 M€**

Dépenses d'équipement
33,9 M€

Excédent de financement **2,1 M€**

Résultat comptable cumulé

Excédent de financement **2,1 M€**

Excédent antérieur : **+ 9,8 M€**

Nouvel excédent cumulé 2021 :
+ 11,9 M€

Endettement

En-cours de dette à fin 2021 : **31,6 M€**

Capacité de désendettement : **1 an**

AUTOFINANCEMENT NET

Les recettes réelles d'exploitation, après déduction des dépenses réelles d'exploitation et du remboursement du capital des emprunts, permettent de dégager un autofinancement net de 24,9 M€ (environ 31 % des recettes d'exploitation).

DEPENSES D'EQUIPEMENT ET FINANCEMENT

Les dépenses d'équipement payées en 2021 s'élèvent à 33,9 M€ (contre 37,2 M€ en 2020), dont 26,1 M€ pour les programmes de travaux et 7,8 M€ sur les autres dépenses d'équipement (achats de compteurs et de matériel, agencements ponctuels sur équipements d'exploitation ou bâtiments administratifs, véhicules, informatiques,...).

Sur la base de la moyenne des autorisations de programme des 5 derniers exercices, le stock de travaux non réalisés, à fin 2021, est de 2,7 ans.

Pour financer les 33,9 M€ de dépenses d'équipement, en complément de son autofinancement net, Noréade a perçu :

→ 6,7 M€ de subventions

→ 4,4 M€ d'emprunts dont 3,6 M€ d'avances sans intérêt de l'Agence de l'Eau Artois-Picardie.

Le total des recettes à hauteur de 36,0 M€ (24,9 M€ + 6,7 M€ + 4,4 M€) est supérieur de 2,1 M€ aux 33,9 M€ de dépenses d'équipement.

RESULTAT BUDGETAIRE

Le résultat budgétaire global (investissement + exploitation) passe ainsi de 9,8 M€ à fin 2020 à 11,9 M€ à fin 2021.

NB : L'excédent budgétaire, à fin 2020, qui s'élevait à 13,1 M€, a été réduit de la quote-part excédentaire liée à la Défense Extérieure Contre l'incendie, d'un montant de 3,3 M€ qui a été transférée, en 2021, au budget principal. L'excédent ainsi rectifié s'élève à 9,8 M€.

ENDETTEMENT

L'en-cours de la dette passe de 29,1 M€ en 2020 à 31,6 M€ en 2021.

L'endettement de la Régie Eau est faible puisque sa capacité de désendettement (ratio encours de la dette / autofinancement brut) est de 1 an.

NB : L'autofinancement brut est égal à l'autofinancement net augmenté du remboursement annuel du capital des emprunts.

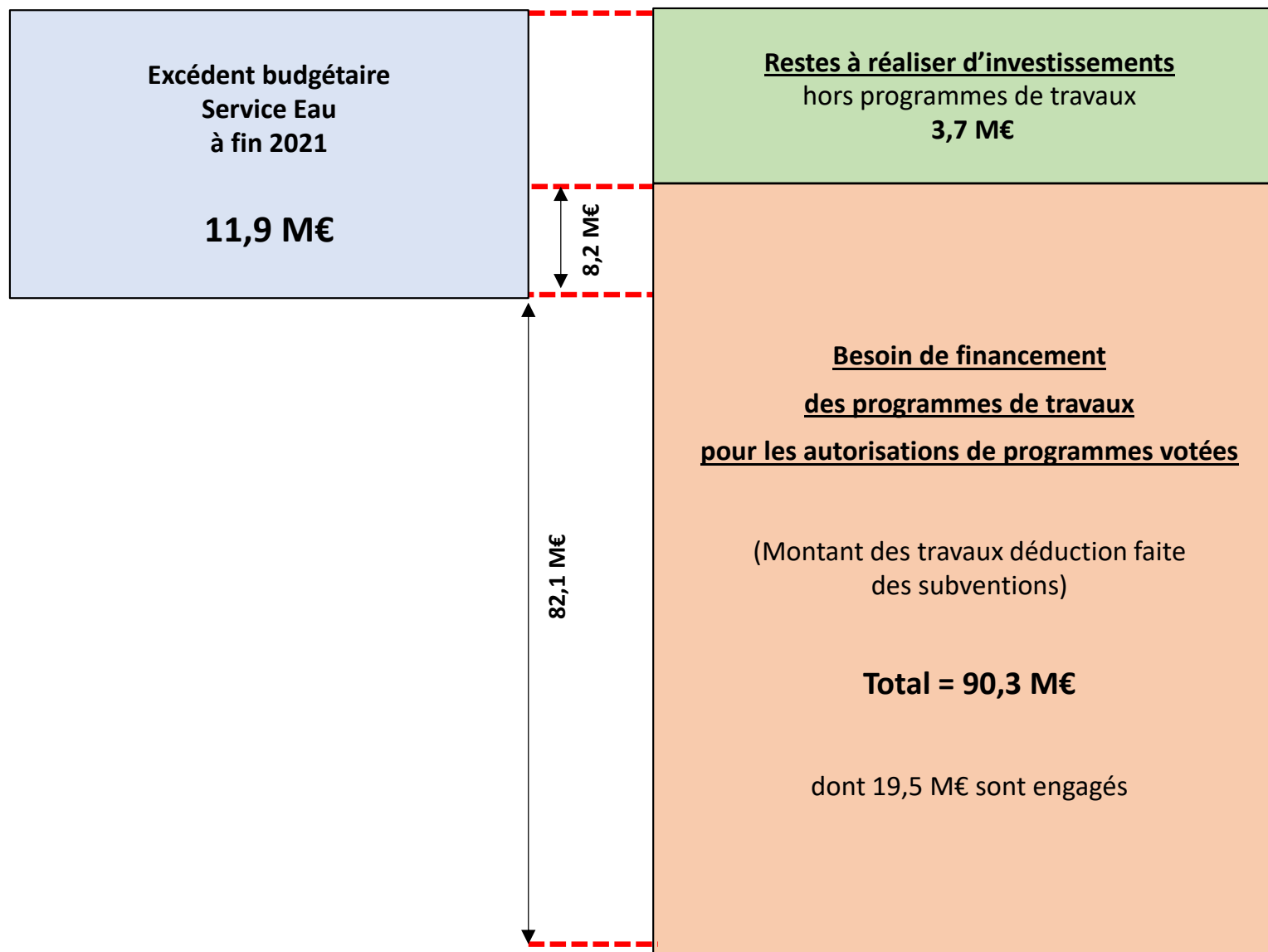

L'excédent de 11,9 M€ du service d'eau couvre les 3,7 M€ de restes à réaliser d'investissement qui concernent les dépenses d'équipements, hors programmes de travaux, commandées mais non facturées en fin d'exercice.

Le solde excédentaire de 8,2 M€ (11,9 M€ - 3,7 M€) couvrira en partie le besoin de financement des opérations d'investissement affectées à une autorisation de programme pour un montant total, à fin 2021, de 90,3 M€ (montant des travaux déduction faite des subventions attendues) dont 19,5 M€ ont fait l'objet d'un engagement.

| | % des recettes | 2021 (en millions d'euros) | 2020 (en millions d'euros) | Variation (en millions d'euros) | Variation en % (1) |
|--|----------------------|----------------------------------|----------------------------------|---------------------------------------|-----------------------|
| Vente d'eau | 84 % | 66,8 M€ | 64,2 M€ | + 2,6 M€ | + 4,0 % |
| Prestations de services | 14 % | 11,5 M€ | 10,0 M€ | + 1,5 M€ | + 14,5 % |
| Recettes diverses | 1 % | 0,9 M€ | 0,9 M€ | - | + 6,0 % |
| Production immobilisée | 1 % | 0,4 M€ | 0,4 M€ | - | - 4,6 % |
| Recettes totales | 100 % | 79,6 M€ | 75,5 M€ | + 4,1 M€ | + 5,4 % |
| Dépenses de personnel | 26 % | 21,1 M€ | 20,5 M€ | + 0,6 M€ | + 2,7 % |
| Sous-traitance | 8 % | 6,4 M€ | 5,2 M€ | + 1,2 M€ | + 22,5 % |
| Entretien des ouvrages et achat de matériels | 10 % | 8,3 M€ | 7,3 M€ | + 1,0 M€ | + 14,4 % |
| Energie | 4 % | 3,5 M€ | 3,4 M€ | + 0,1 M€ | + 3,3 % |
| Achat d'eau | 6 % | 4,4 M€ | 3,7 M€ | + 0,7 M€ | + 20,9 % |
| Autres services externes | 6 % | 4,6 M€ | 4,3 M€ | + 0,3 M€ | + 6,6 % |
| Charges exceptionnelles et impayés | 7 % | 2,0 M€ | 1,8 M€ | + 0,2 M€ | + 8,5 % |
| Annuités d'emprunts | 6 % | 4,4 M€ | 4,0 M€ | + 0,4 M€ | + 11,6 % |
| Dépenses totales | 73 % | 54,7 M€ | 50,2 M€ | + 4,5 M€ | + 9,1 % |
| Autofinancement net | 27 % | 24,9 M€ | 25,3 M€ | - 0,4 M€ | - 1,9 % |

(1) : Les pourcentages ont été calculés sur les montants en euros

Le **total des recettes** augmente de + 4,1 M€ passant de 75,5 M€ en 2020 à 79,6 M€ en 2021. Les principales variations, en valeur, concernent :

Les **ventes d'eau** progressent de + 2,6 M€ entre 2020 et 2021 dont :

- + 0,1 M€ sur les abonnements
- + 2,2 M€ sur les consommations
- + 0,3 M€ sur les ventes à d'autres distributeurs d'eau

Cette évolution est justifiée par :

- la progression des tarifs (+ 0,5 % sur le tarif général et progressivité des tarifs pour les adhésions récentes).
- l'augmentation des volumes facturés en 2021, liée pour partie à une sous-estimation des consommations facturées en 2020 du fait de l'absence de relèves pour cause de crise sanitaire (facturation sur estimation de consommation).

Les **prestations de services** progressent de + 1,5 M€. Les principales augmentations concernent :

- L'activité de Défense Extérieure Contre l'Incendie avec une hausse de + 1,1 M€ des prestations facturées dont + 0,8 M€ pour le transfert comptable des citernes incendie du budget eau vers le budget principal, + 0,1 M€ pour la facturation de la maîtrise d'œuvre assurée par la régie pour ces mêmes travaux, et + 0,2 M€ pour la facturation des 305 premiers arrêtés et schémas communaux.
- Les pénalités de retard de paiement facturées aux abonnés, + 0,2 M€, du fait de la reprise des relances pour impayés sur factures d'eau. Les relances avaient été bloquées pendant une partie de l'année 2020 du fait de la crise sanitaire.

Le total des dépenses augmente de + 4,5 M€ entre 2020 et 2021. Les variations les plus importantes en valeur concernent :

Les **charges de personnel** : + 0,6 M€

Après neutralisation des opérations exceptionnelles concernant :

- La comptabilisation en 2020, pour la première fois, de la provision pour congés à payer pour un montant de + 2,0 M€,
- La prise en compte d'une dépense de 1,9 M€, en 2021, suite à une remise en cause par l'URSSAF d'un allègement de charges patronales, contestée par Noréade (dossier en cours),

les dépenses de personnel passent de 18,5 M€ en 2020 à 19,2 M€ en 2021, soit + 0,7 M€ et + 3,6 %, justifié par :

- L'augmentation du point d'indice de + 0,5 %, les avancements d'échelon et de position et l'augmentation des effectifs, soit + 0,4 M€,
- L'augmentation de + 0,1 M€ des dépenses d'intérim (1,0 M€ en 2021 contre 0,9 M€ en 2020),
- L'augmentation de + 0,2 M€ de la provision pour congés à payer.

↳ **La sous-traitance** : + 1,2 M€

La hausse est justifiée pour 0,8 M€ par le transfert comptable des citernes incendie du budget eau vers le budget principal (voir commentaire du poste « prestations de services » en recettes) et pour 0,4 M€ par un recours accru à la sous-traitance pour la réalisation de branchements neufs dont les dépenses passent de 1,9 M€ en 2020 à 2,3 M€ en 2021.

↳ **Entretiens des ouvrages et achats de matériels** : + 1,0 M€

L'augmentation est principalement liée à la reprise d'activités avec + 0,5 M€ sur les achats consommés de pièces, fournitures et petits équipements et + 0,5 M€ sur les entretiens d'ouvrages et de matériels. L'exercice 2020 avait été marqué par un arrêt des interventions chez les particuliers pendant près de 3 mois du fait de la crise sanitaire.

↳ **Achats d'eau** : + 0,7 M€

Cette progression est justifiée pour moitié par une augmentation des volumes facturés. Le solde est principalement lié à une sous-évaluation des factures à recevoir au 31/12/2020, corrigée en 2021.

INFORMATIONS SUR L'ACTIVITE 2021 DU SERVICE D'EAU POTABLE

EAU POTABLE

644

COMMUNES

Rappel 2020 : 641 communes

ABONNES

387 000

Rappel 2020 : 384 000 abonnés
(+ 25 % sur 10 ans)

HABITANTS DESSERVIS

948 000

Rappel 2020 : 942 000 habitants

VOLUME MIS EN DISTRIBUTION

53,7 millions de m³

Rappel 2020 : 55,2 millions de m³
(+ 21 % sur 10 ans)

QUALITE DE L'EAU

Taux de conformité de

99,9 %

(idem 2020)

RENDEMENT DU RESEAU

80,4 %

Rappel 2020 : 75,4 %

TAUX D'IMPAYES

4,0 %

3,9 % en 2020

PATRIMOINE

- Ouvrage de production : 281
- Ouvrage de traitement : 27
- Ouvrage de stockage : 316
- Linéaire de réseaux : 11 032 km

NOMBRE D'INTERVENTIONS

- | | <u>2021</u> | <u>Rappel 2020</u> |
|--------------------|-------------|--------------------|
| • Sur réseaux | 4 000 | 3 600 |
| • Sur branchements | 10 300 | 9 700 |
| • Sur compteurs | 24 800 | 18 800 |

Présentation du Compte Financier 2021



SIDEN-SIAN Noréade Assainissement

*Service Assainissement
Collectif et Gestion des
Eaux Pluviales Urbaines*

Synthèse du Compte Financier 2021

Autofinancement net

RECETTES

DEPENSES

Recettes
d'exploitation
84,3 M€

Autofinancement net
34,4 M€

Dépenses d'exploitation
41,7 M€

+

Remboursement du capital
des emprunts
8,2 M€

TOTAL = 49,9 M€

Dépenses d'équipement et financement

RECETTES

DEPENSES

Autofinancement net
34,4 M€

Subventions d'investissement **7,2 M€**

Emprunts et avances **3,2 M€**

Besoin de financement **0,3 M€**

Dépenses d'équipement
45,1 M€

Résultat comptable cumulé

Excédent antérieur : **+ 54,9 M€**

Besoin de financement **0,3 M€**

Nouvel excédent cumulé 2021 :
+ 54,6 M€

Endettement

En-cours de dette à fin 2021 : **98,1 M€**

Capacité de désendettement : **2 ans**

AUTOFINANCEMENT

Les recettes réelles d'exploitation, après déduction des dépenses réelles d'exploitation et du remboursement du capital des emprunts, permettent de dégager un autofinancement net de 34,4 M€ (environ 41 % des recettes d'exploitation).

DEPENSES D'EQUIPEMENT ET FINANCEMENT

Les dépenses d'équipement payées en 2021 s'élèvent à 45,1 M€ (contre 40,8 M€ en 2020), dont 39,1 M€ pour les programmes de travaux et 6,0 M€ sur les autres dépenses d'équipement (achats de matériel, agencements ponctuels sur équipements d'exploitation ou bâtiments administratifs, véhicules, informatiques,..).

Sur la base de la moyenne des autorisations de programme des 5 derniers exercices, le stock de travaux non réalisés, à fin 2021, est de 3,2 ans.

Pour financer les 45,1 M€ de dépenses d'équipement, en complément de son autofinancement net, Noréade a perçu :

→ 7,2 M€ de subventions

→ 3,2 M€ d'avances sans intérêt des Agences de l'Eau.

Le total des recettes à hauteur de 44,8 M€ (34,4 M€ + 7,2 M€ + 3,2 M€) est inférieur de 0,3 M€ aux 45,1 M€ de dépenses d'équipement.

RESULTAT BUDGETAIRE

Le résultat budgétaire global (investissement + exploitation) diminue de 0,3 M€ et passe de 54,9 M€ à fin 2020 à 54,6 M€ à fin 2021.

ENDETTEMENT

L'en-cours de la dette passe de 94,7 M€ en 2020 à 98,1 M€ en 2021.

L'endettement de la Régie Assainissement est faible puisque sa capacité de désendettement (ratio encours de la dette / autofinancement brut) est de 2 ans

NB : L'autofinancement brut est égal à l'autofinancement net augmenté du remboursement annuel du capital des emprunts.

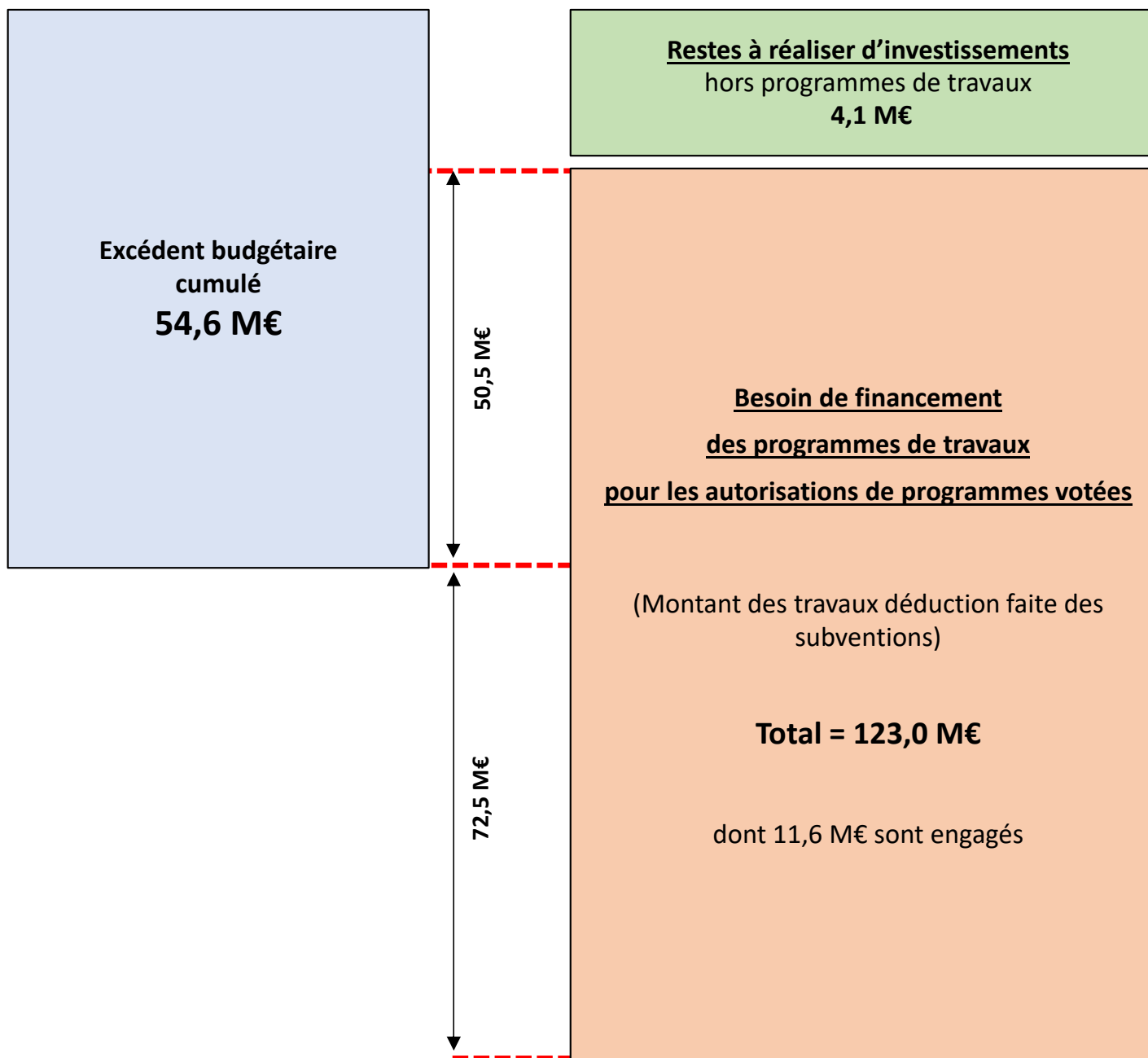

L'excédent de 54,6 M€ du service assainissement collectif couvre les 4,1 M€ de restes à réaliser d'investissement qui concernent les dépenses d'équipement, hors programmes de travaux, commandées mais non facturées en fin d'exercice.

Le solde excédentaire de 50,5 M€ ($54,6 \text{ M€} - 4,1 \text{ M€}$) couvrira en partie le besoin de financement des opérations d'investissement affectées à une autorisation de programme pour un montant total de 123,0 M€ (montant des travaux déduction faite des subventions attendues) dont 11,6 M€ ont fait l'objet d'un engagement.

| | % des recettes | 2021 (en millions d'euros) | 2020 (en millions d'euros) | Variation (en millions d'euros) | Variation en % (1) |
|--|----------------------|----------------------------------|-------------------------------------|---------------------------------------|-----------------------|
| Redevance Assainissement | 72 % | 60,5 M€ | 58,2 M€ | + 2,3 M€ | + 4,1 % |
| Contribution pour eaux pluviales | 17 % | 13,9 M€ | 13,2 M€ | + 0,7 M€ | + 5,4 % |
| Prestations de services | 4 % | 3,1 M€ | 3,0 M€ | + 0,1 M€ | + 4,5 % |
| Participation au Financement de l'Assainissement Collectif | 3 % | 3,0 M€ | 2,4 M€ | + 0,6 M€ | + 25,5 % |
| Primes d'épuration | 2 % | 2,1 M€ | 1,2 M€ | + 0,9 M€ | + 70,2 % |
| Recettes diverses | 2 % | 1,4 M€ | 1,4 M€ | - | - 8,7 % |
| Production immobilisée | 0 % | 0,3 M€ | 0,3 M€ | - | + 29,3 % |
| Recettes totales | 100 % | 84,3 M€ | 79,7 M€ | + 4,6 M€ | + 5,8 % |
| Dépenses de personnel | 17 % | 14,6 M€ | 14,0 M€ | + 0,6 M€ | + 3,9 % |
| Entretien des ouvrages et achats de matériels | 13 % | 10,7 M€ | 10,1 M€ | + 0,6 M€ | + 6,4 % |
| Energie | 6 % | 5,1 M€ | 4,6 M€ | + 0,5 M€ | + 12,8 % |
| Sous-traitance | 6 % | 5,1 M€ | 4,9 M€ | + 0,2 M€ | + 2,7 % |
| Autres services extérieurs | 3 % | 3,0 M€ | 2,9 M€ | + 0,1 M€ | + 4,4 % |
| Charges exceptionnelles et impayés | 2 % | 1,3 M€ | 1,5 M€ | - 0,2 M€ | - 13,7 % |
| Annuités d'emprunts | 12 % | 10,1 M€ | 9,2 M€ | + 0,9 M€ | + 9,6 % |
| Dépenses totales | 59 % | 49,9 M€ | 47,2 M€ | + 2,7 M€ | + 5,7 % |
| Autofinancement net | 41 % | 34,4 M€ | 32,5 M€ | + 1,9 M€ | + 5,9 % |

(1) : Les pourcentages ont été calculés sur les montants en euros

Le total des recettes est en hausse de + 4,6 M€ passant de 79,7 M€ en 2020 à 84,3 M€ en 2021. Les principales variations, en valeur, concernent :

↳ Les **redevances assainissement** augmentent de + 2,3 M€ passant de 58,2 M€ en 2020 à 60,5 M€ en 2021.

Cette évolution est justifiée :

- par la progression des tarifs (+ 0,5 % sur le tarif général et progressivité des tarifs pour les adhésions récentes)
- par les nouvelles adhésions
- par l'augmentation du nombre d'utilisateurs desservis suite aux créations de réseaux d'assainissement
- par l'augmentation des volumes facturés en 2021, liée pour partie à une sous-estimation des consommations facturées en 2020 du fait de l'absence de relevés pour cause de crise sanitaire (facturation sur estimation de consommation).

↳ La **contribution pour eaux pluviales** est versée par le budget principal du SIDEN-SIAN afin de financer les dépenses de cette compétence qui sont prises en charge par le budget de la Régie Assainissement. La contribution 2021 est restée fixée forfaitairement à 99 % du montant HT des cotisations syndicales payées par les collectivités adhérentes. La hausse est due principalement aux nouvelles adhésions.

↳ La **Participation pour le Financement de l'Assainissement Collectif (PFAC)** fluctue en fonction des raccordements effectifs des immeubles neufs sur nos réseaux existants ou des immeubles anciens sur nos nouveaux réseaux. Le montant perçu s'élève à 3,0 M€ en 2021 contre 2,4 M€ en 2020 et 2,6 M€ en 2019.

↳ Les **primes d'épuration** sont versées par les Agences de l'Eau.

La dernière prime connue est celle de 2020 pour un montant de 2,3 M€ contre 2,4 M€ en 2019. La variation entre 2020 et 2021 est due aux régularisations des estimations par rapport aux montants réellement perçus.

Ces primes sont amenées à disparaître en 2025. La prime 2021, inconnue à ce jour, a été provisionnée pour un montant de 1,8 M€.

Le **total des dépenses** augmente de + 2,7 M€ entre 2020 et 2021. Les variations les plus importantes en valeur concernent :

Les **charges de personnel** : + 0,6 M€

Après neutralisation des opérations exceptionnelles concernant :

- La comptabilisation en 2020 pour la première fois de la provision pour congés à payer pour un montant de + 1,2 M€,
- La prise en compte d'une dépense de 1,3 M€, en 2021, suite à une remise en cause par l'URSSAF d'un allègement de charges patronales, contestée par Noréade (dossier en cours),

les dépenses de personnel passent de **12,8 M€ en 2020** à **13,3 M€ en 2021**, soit + 0,5 M€ et + 3,8 %, justifié par :

- L'augmentation du point d'indice de + 0,5 %, les avancements d'échelon et de position et l'augmentation des effectifs, soit + 0,2 M€,
- L'augmentation de + 0,3 M€ de la provision pour congés à payer.

↳ **L'entretien des ouvrages et achats de matériels : + 0,6 M€**

L'augmentation entre 2020 et 2021 est due :

- Pour + 0,4 M€ au traitement des boues (déshydratation et enlèvement des boues)
- Pour + 0,2 M€ à la réparation des réseaux d'assainissement

↳ **L'énergie : + 0,5 M€**

L'augmentation est due :

- à une hausse des consommations, pour + 0,1 M€
- à une sous-estimation des factures 2020 basée sur des index estimés par le fournisseur, pour + 0,4 M€

↳ **Annuité d'emprunt : + 0,9 M€**

La hausse est due à l'augmentation de la dette liée à la reprise d'emprunts suite aux nouvelles adhésions.

INFORMATIONS SUR L'ACTIVITE 2021 DES SERVICES ASSAINISSEMENT COLLECTIF ET EAUX PLUVIALES

ASSAINISSEMENT COLLECTIF

594 COMMUNES

Rappel 2020 : 608 communes

LOGEMENTS DESSERVIS EN ASSAINISSEMENT

287 000

EAUX PLUVIALES

520

COMMUNES

Rappel 2020 : 520 communes

VOLUME EAUX USEES TRAITE

**42,0 millions
de m³**

Rappel 2020 : 36,7 millions de m³

QUANTITE DE BOUES PRODUITES

8 100 tonnes

Rappel 2020 : 7 900 tonnes

75 % des COMMUNES
complètement desservies en
assainissement collectif

ZONAGE APPROUVE
73 % des COMMUNES

PATRIMOINE

- Stations d'épuration : 279
- Stations de refoulement : 2 525
- Linéaire de réseaux : 7 200 km

NOMBRE D'INTERVENTIONS

- | | 2021 | Rappel 2020 |
|--|------|-------------|
|--|------|-------------|

Présentation du Compte Financier 2021



SIDEN-SIAN Noréade Assainissement

*Service Assainissement
Non Collectif*

Synthèse Compte Financier 2021

| | 2021 | 2020 | Variation |
|--|-----------------|-----------------|-----------------|
| Redevances de contrôle des installations de l'exercice | 1 299 K€ | 1 115 K€ | + 184 K€ |
| Autres recettes | 5 K€ | 0 K€ | + 5 K€ |
| Total recettes | 1 304 K€ | 1 115 K€ | - 189 K€ |
| Dépenses de personnel | 958 K€ | 804 K€ | + 154 K€ |
| Autres charges | 342 K€ | 392 K€ | - 50 K€ |
| Total dépenses | 1 300 K€ | 1 196 K€ | + 104 K€ |
| RESULTAT 2021 | + 4 K€ | - 81 K€ | |
| Excédent antérieur | 1 494 K€ | | |
| Excédent cumulé à fin 2021 | 1 498 K€ | | |

Le versement des redevances de contrôle des installations d'assainissement non collectif du mois de décembre 2020 ayant été comptabilisé sur l'année 2021, les recettes 2021 sont en hausse par rapport à 2020. Sans ce décalage, les recettes seraient restées stables à hauteur de 1 200 000 € pour les 2 exercices.

Les frais de personnel sont en augmentation, conséquences conjuguées de la hausse, d'une part des effectifs (+ 3 personnes), et d'autre part des charges patronales : contestation en cours avec les URSSAF.

Depuis la baisse significative des tarifs en 2015, les résultats budgétaires demeurent à l'équilibre :



| | |
|--------------------------|---------------|
| RESULTAT annuel 2015 | - 6 K€ |
| RESULTAT annuel 2016 | - 9 K€ |
| RESULTAT annuel 2017 | + 54 K€ |
| RESULTAT annuel 2018 | - 55 K€ |
| RESULTAT annuel 2019 | + 97 K€ |
| RESULTAT annuel 2020 | - 81 K€ |
| RESULTAT annuel 2021 | + 4 K€ |
| CUMUL 2015 – 2021 | + 4 K€ |

INFORMATIONS SUR L'ACTIVITE 2021 DU SERVICE ASSAINISSEMENT NON COLLECTIF

ASSAINISSEMENT NON COLLECTIF

503
COMMUNES

Rappel 2020 : 518 communes

NOMBRE D'INTERVENTIONS

| | <u>2021</u> | <u>Rappel 2020</u> |
|---|-------------|--------------------|
| • Contrôle de conception d'installation | : 295 | 219 |
| • Contrôle d'exécution d'installation | : 200 | 178 |
| • Contrôle périodique d'installation | : 5 186 | 2 464 |
| • Contrôle d'installation avant vente | : 833 | 890 |

Présentation du Compte Administratif 2021



Budget Principal du SIDEN-SIAN

Synthèse Compte Administratif 2021

(montant en milliers d'euros)

| | Gestion des Eaux Pluviales Urbaines | | Dépenses financées par les Régies | | Défense Extérieure Contre l'Incendie | | |
|-------------------------------------|-------------------------------------|-------------|-----------------------------------|-------------|--------------------------------------|-------------|------------------------------|
| | 2021 | Rappel 2020 | 2021 | Rappel 2020 | 2021 | Rappel 2020 | |
| Recettes | 15 467 K€ | 14 349 K€ | 572 K€ | 479 K€ | 3 110 K€ | 3 126 K€ | |
| Dépenses | 15 337 K€ | 14 241 K€ | 572 K€ | 479 K€ | 2 855 K€ | 2 341 K€ | |
| Résultat de l'exercice | + 130 K€ | + 108 K€ | 0 K€ | 0 K€ | + 391 K€ | + 785 K€ | |
| Résultat antérieur | + 1 165 K€ | | 0 K€ | | + 2 640 K€ | | |
| Excédent DECI transféré par Noréade | - | | - | | + 3 928 K€ | | Total résultat cumulé |
| Résultat cumulé | + 1 295 K€ | | 0 K€ | | + 6 959 K€ | | 8 254 K€ |

GESTION DES EAUX PLUVIALES URBAINES

Les recettes des eaux pluviales sont constituées uniquement des cotisations perçues auprès des adhérents. Les recettes 2021, pour 15 467 000 €, évoluent à la hausse de + 1 118 000 € par rapport à 2020.

Hors régularisation de cotisation syndicale sur exercice antérieur pour un montant de 356 000 €, les cotisations 2021 s'élèvent à 15 452 000 € contre 14 690 000 € en 2020 soit + 5,2 % (+ 762 000 €) dont :

- + 0,5 % d'augmentation du taux de base de la cotisation qui est passée de 20,63 € à 20,73 € par habitant.
- + 0,7 % de progressivité de tarifs, selon les conditions d'adhésion pour atteindre le tarif général.
- + 4,0 % pour l'évolution de population due principalement aux nouvelles adhésions et aux ré-adhésions (Communes du Pays Solesmois).

La gestion comptable des eaux pluviales étant assurée au budget de la Régie Assainissement, le Budget Principal verse une contribution financière à sa Régie, qui est restée fixée forfaitairement en 2021 à 99 % du montant des cotisations syndicales soit 15 313 000 €. A cette contribution s'ajoutent les frais d'administration générale pour 24 000 € soit un total de 15 337 000 €.

A fin 2021, le cumul des excédents pour la gestion des eaux pluviales au Budget Principal s'élève à 1 295 000 €.

CONTRIBUTION FINANCIERE DES REGIES

En 2021, les Régies Eau et Assainissement ont versé une contribution financière de 572 000 € au Budget Principal afin de prendre en charge :

- Les dépenses de personnel, principalement du personnel fonctionnaire en longue maladie. En 2021, le montant des dépenses (7 personnes en 2021) s'élève à 196 000 € contre 190 000 € en 2020.
- Une quote-part des frais d'administration générale liés au fonctionnement du Comité Syndical. La participation 2021 s'élève à 275 000 € contre 298 000 € en 2020.
- L'annulation, par le Tribunal, d'un titre de recettes d'un montant de 101 000 € concernant la facturation d'une remise en état d'ouvrages à la fin d'un contrat d'affermage en assainissement.

SIDEN-SIAN - Budget Principal – Compte Financier 2021

Synthèse financière de la Défense Extérieure Contre l'Incendie

(montant en milliers d'€)

| | 2021 | 2020 |
|---|-----------------|-----------------|
| Cotisation syndicale | 3 110 K€ | 3 126 K€ |
| Total recettes de fonctionnement (1) | 3 110 K€ | 3 126 K€ |
| Entretien et réparation des poteaux d'incendie | 719 K€ | 699 K€ |
| Schémas et arrêtés communaux, réponses aux permis de construire | 336 K€ | 102 K€ |
| Autres charges | 9 K€ | 11 K€ |
| Total dépenses de fonctionnement (2) | 1 064 K€ | 813 K€ |
| Annuité d'emprunt (3) | 30 K€ | 37 K€ |
| AUTOFINANCEMENT NET (4) = (1) – (2) – (3) | 2 016 K€ | 2 276 K€ |
| Participation à des investissements | 24 K€ | 4 K€ |
| Création et renouvellement de poteaux d'incendie | 369 K€ | 484 K€ |
| Citernes incendie | 1 368 K€ | 1 003 K€ |
| Total dépenses d'équipement (5) | 1 761 K€ | 1 491 K€ |
| Subventions d'équipement (6) | 136 K€ | - |
| RESULTAT BUDGETAIRE de l'exercice (7) = (4) – (5) + (6) | 391 K€ | 785 K€ |
| Excédent antérieur (8) | 2 640 K€ | |
| Excédent DECI transféré par Noréade (9) | 3 928 K€ | |
| Excédent cumulé à fin 2021 (7) + (8) + (9) | 6 959 K€ | |

Emploi de l'excédent budgétaire

(montant en milliers d'€)

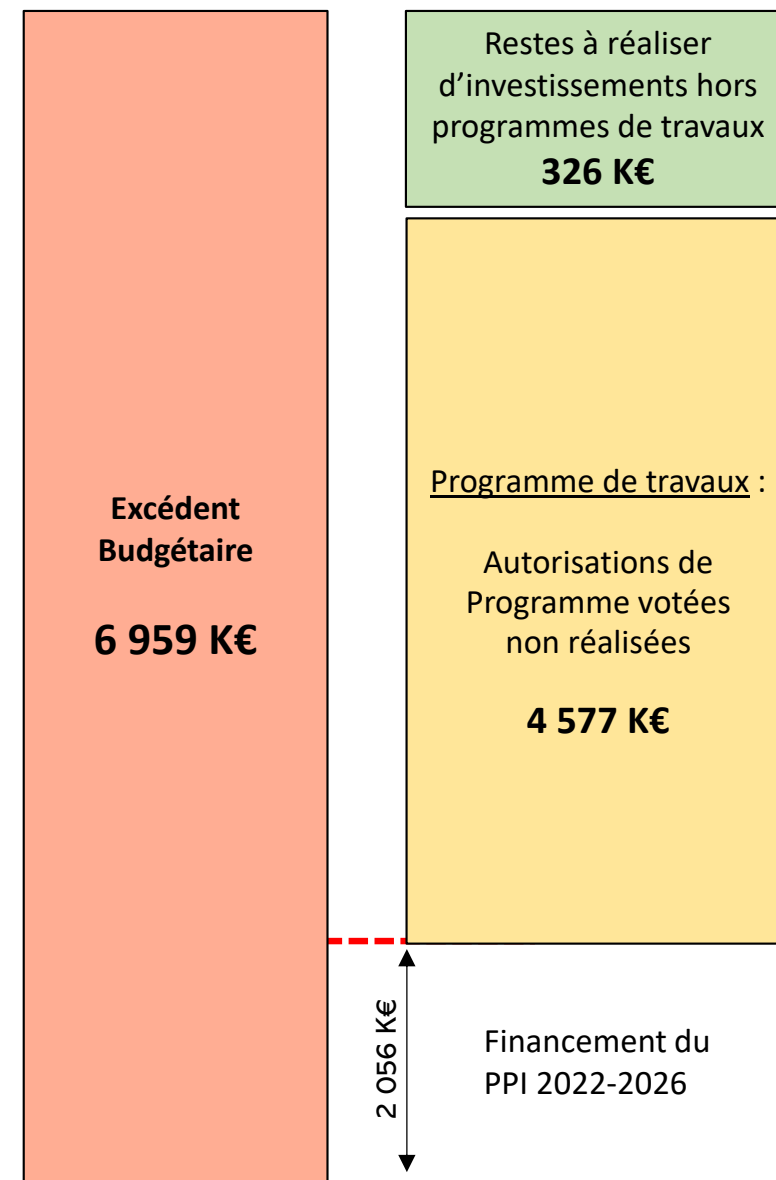

DEFENSE EXTERIEURE CONTRE L'INCENDIE

Les **recettes de fonctionnement** sont constituées des cotisations syndicales perçues auprès des adhérents. Le taux de base est resté fixé à 5 € par habitant et le montant des recettes reste quasi-stable.

En **dépenses de fonctionnement**, les prestations sont sous-traitées à la Régie Eau. Elles concernent principalement l'entretien, la réparation et le pesage des poteaux d'incendie, les réponses aux permis de construire et la réalisation des schémas et des arrêtés communaux. C'est la facturation de la réalisation des 305 premiers schémas et arrêtés communaux en 2021 pour 188 000 € qui explique la hausse des dépenses de fonctionnement.

Les **annuités d'emprunts** sont faibles. Elles concernent des dettes qui ont été reprises lors des adhésions. L'endettement actuel est de 173 000 €.

L'**autofinancement net** s'élève ainsi à 2 016 000 € contre 2 276 000 € en 2020.

Les **dépenses d'équipement** s'établissent à 1 761 000 € contre 1 491 000 € en 2020.

Le SIDEN-SIAN a perçu 136 000 € de subventions d'équipement, principalement du FCTVA,

L'exercice 2021 dégage un excédent budgétaire (investissement + fonctionnement) de + 391 000 €.

Compte tenu de l'excédent antérieur de 2 640 000 € du Budget Principal et du transfert de l'excédent de 3 928 000 € cumulé de 2014 à 2019 par la Régie Noréade lorsqu'elle assurait contractuellement le service de la DECI, le nouvel excédent budgétaire (fonctionnement + investissement) s'élève, à fin 2021, à 6 959 000 €.

Cet excédent servira à financer :

- Les restes à réaliser d'investissement, hors programme de travaux, pour un montant de 326 000 €
- Les Autorisations de Programme votées et non réalisées pour un montant de 4 577 000 €
- Le financement du Plan Pluriannuel d'Investissement 2022-2026 dont le montant moyen prévisionnel de dépenses d'équipement s'élève à 3 300 000 € et donc un besoin annuel de financement, en complément de l'autofinancement net, de 1 300 000 €.

INFORMATIONS SUR L'ACTIVITE 2021 DU SERVICE DEFENSE EXTERIEURE CONTRE L'INCENDIE

Nombre de communes adhérentes :

476

Rappel 2020 : 473 communes

Activité 2021

| | <u>2021</u> | <u>Rappel 2020</u> |
|--|-------------|--------------------|
| • Renouvellement de poteaux incendie | : 143 | 139 |
| • Création de poteaux incendie | : 36 | 37 |
| • Entretien, réparation des poteaux incendie | : 258 | 244 |
| • Entretien des accès et signalisation | : 11 504 | 10 312 |
| • Pesage | : 4 562 | 5 342 |
| • Réponses aux permis de construire | : 4 258 | 2 953 |
| • Schémas communaux | : 305 | - |
| • Arrêtés communaux | : 305 | - |



Présentation des comptes financiers 2021

Synthèse des résultats
des 3 budgets
et proposition
d'affectation des
résultats

Budget de la Régie SIDEN-SIAN Noréade Eau

Synthèse des résultats budgétaires & proposition d'affectation de résultats

| | Ventilation EAU | Ventilation ASSAINISSEMENT | Total du Compte Financier 2021 |
|--|------------------------|-------------------------------|-----------------------------------|
| Résultat budgétaire (exploitation + investissement) | 11 933 770,53 | | 11 933 770,53 |
| <i>Résultat d'exploitation</i> | 18 976 314,51 | 1 216 831,76 | 20 193 146,27 |
| <i>Résultat d'investissement</i> | - 7 042 543,98 | - 1 216 831,76 | - 8 259 375,74 |
| Restes à réaliser d'investissement | - 3 676 000,00 | - 636 000,00 | - 4 312 000,00 |
| Résultat d'investissement incluant les restes à réaliser | - 10 718 543,98 | - 1 852 831,76 | - 12 571 375,74 |
| Proposition d'affectation du résultat d'exploitation au financement de l'investissement | | | 12 571 375,74 |
| Reprise en report à nouveau du résultat d'exploitation | | | 7 621 770,53 |

Budget de la Régie SIDEN-SIAN Noréade Assainissement

Synthèse des résultats budgétaires & proposition d'affectation de résultats

| | Régie SIDEN-SIAN Noréade Assainissement | | | Régie SIDEN-SIAN Noréade Eau |
|--|---|--|--------------------------------|--|
| | Ventilation Assainissement Collectif | Ventilation Assainissement Non Collectif | Total du compte Financier 2021 | Quote-part assainissement à intégrer à la Régie Assainissement |
| Résultat budgétaire (exploitation + investissement) | 54 576 892,44 | 1 497 869,10 | 56 074 761,54 | |
| <i>Résultat d'exploitation</i> | 77 363 464,40 | 1 497 869,10 | 78 861 333,50 | |
| <i>Résultat d'investissement</i> | - 22 786 571,96 | | - 22 786 571,96 | |
| Restes à réaliser d'investissement | - 3 444 562,00 | | - 3 444 562,00 | - 636 000,00 |
| Résultat d'investissement incluant les restes à réaliser | - 26 231 133,96 | | - 26 231 133,96 | |
| Proposition d'affectation du résultat d'exploitation au financement de l'investissement | | | 26 231 133,96 | |
| Reprise en report à nouveau du résultat d'exploitation | | | 52 630 199,54 | |

SIDEN-SIAN – Budget Principal

Synthèse des résultats budgétaires & proposition d'affectation de résultats

| | Total du Compte Administratif 2021 |
|--|------------------------------------|
| Résultat budgétaire (fonctionnement + investissement) | 8 254 790,13 € |
| <i>dont résultat de fonctionnement</i> | 9 715 359,13 € |
| <i>dont résultat d'investissement</i> | - 1 460 569,00 € |
| Reste à réaliser d'investissement | - 326 000,00 € |
| Résultat d'investissement incluant les restes à réaliser | - 1 786 569,00 € |
| Proposition d'affectation du résultat de fonctionnement au financement de l'investissement | 1 786 569,00 € |
| Reprise en report à nouveau du résultat de fonctionnement | 7 928 790,13 € |

SIDEN-SIAN
COMITE SYNDICAL DU 21 JUIN 2022

AFFAIRE PRESENTANT UN INTERET COMMUN A TOUS LES SERVICES

Compte de gestion 2021 du Budget Principal du SIDEN-SIAN

★★★★★

Vu les dispositions du Code Général des Collectivités Territoriales,

Vu les statuts du SIDEN-SIAN modifiés par arrêté interdépartemental du 13 janvier 2020,

Vu les arrêtés interdépartementaux successifs portant extension du périmètre du SIDEN-SIAN,

Le comptable du SIDEN-SIAN a établi le compte de gestion 2021 du Budget Principal du SIDEN-SIAN. Les opérations budgétaires et les résultats définitifs de l'exercice correspondent à ceux du compte administratif 2021.

NB : *Le compte de gestion 2021 du Budget Principal est consultable sur Internet à l'adresse suivante :*
<https://sftp.noreade.fr/s/WoJEIjWepL2eezv>.

Après en avoir délibéré, le COMITE SYNDICAL, à l'unanimité, décide

Article 1

- d'arrêter le compte de gestion 2021 du Budget Principal du SIDEN-SIAN.

Article 2

Le Président est chargé d'exécuter le présent acte administratif en tant que de besoin.

La présente décision peut faire l'objet d'un recours contentieux dans un délai de deux mois à compter de sa publication ou de sa notification devant le Tribunal Administratif de Lille.

Cette décision peut également faire l'objet d'un recours gracieux devant le SIDEN-SIAN dans ce même délai. Le dépôt de ce recours gracieux fait lui-même courir un nouveau délai de deux mois durant lequel le SIDEN-SIAN peut soit répondre explicitement, soit répondre implicitement de manière défavorable par son silence.

Une décision implicite ou explicite de rejet dudit recours gracieux peut elle-même donner lieu à un recours contentieux dans un délai de deux mois à compter de son intervention, de sa notification ou de sa publication, devant le Tribunal Administratif de Lille.

SIDEN - SIAN - BUDGET PRINCIPAL BUDGET PRINCIPAL

COMPTE DE GESTION EXERCICE 2021

PRÉSENTÉ À
La Chambre régionale des comptes

PAR LE(S) COMPTABLE(S)
M JEREMY DELALIN
MME FLORENCE DUPRE
M CLAUDE TRACZ

AYANT EXERCÉ AU COURS DE LA GESTION
DU 01/04/2021 AU 22/04/2022
DU 01/03/2021 AU 31/03/2021
DU 01/01/2021 AU 28/02/2021

059024 TRES. LILLE MUNICIPALE

Population 1021845
Nomenclature M14 sup egal 10000h
Voté par Nature avec ref. fonct.

SOMMAIRE

Le Compte de Gestion sur Chiffres

| | | |
|-------------|---|-------------------------------|
| 1ERE PARTIE | : Situation patrimoniale | 3 |
| | 1 Bilan synthétique | Etat I-1 4 |
| | 2 Bilan | Etat I-2 5 |
| | 2.1 Bilan Actif | |
| | 2.2 Bilan Passif | |
| | 3 Compte de résultat synthétique | Etat I-3 13 |
| | 4 Compte de résultat | Etat I-4 14 |
| | 5 Annexe | 18 |
| | Etats des opérations pour compte de tiers | Etat I-5 19 |
| 2EME PARTIE | : Exécution budgétaire | 21 |
| | 1 Résultats budgétaires de l'exercice | Etat II-1 22 |
| | 2 Résultats d'exécution | Etat II-2 23 |
| | 3 Etat de consommation des crédits | Etat II-3 26 |
| | 4 Etat de réalisation des opérations | Etat II-4 30 |
| 3EME PARTIE | : Comptabilité des deniers et valeurs | 35 |
| | 1 Balance des comptes | Etat III-1 36 |
| | 2 Situation des valeurs inactives | Etat III-2 58 |

Situation Patrimoniale - Bilan Synthétique

52200 - SIDEN - SIAN - BUDGET PRINCIPAL

Exercice 2021

| ACTIF NET ⁽¹⁾ | Total(En milliers d'Euros) | PASSIF | Total(En milliers d'Euros) |
|--|----------------------------|---|----------------------------|
| Immobilisations incorporelles (nettes) | 60,93 | Dotations | 45 505,68 |
| Terrains | 94,88 | Fonds Globalisés | 1 039,71 |
| Constructions | 1 874,32 | Réserves | 662 428,43 |
| Réseaux et installations de voirie et réseaux divers | 5 282,42 | Différences sur réalisations d'immobilisations | 810,50 |
| Immobilisations corporelles en cours | 1 460,79 | Report à nouveau | 3 691,25 |
| Immobilisations mises en concession, affermage ou à disposition et immobilisations affectées | 872 239,90 | Résultat de l'exercice | 6 024,11 |
| Autres immobilisations corporelles | | Subventions transférables | 17,38 |
| Total immobilisations corporelles (nettes) | 880 952,31 | Subventions non transférables | |
| Immobilisations financières | | Droits de l'affectant, du concédant, de l'affermage et du remettant | 169 577,39 |
| TOTAL ACTIF IMMOBILISE | 881 013,24 | Autres fonds propres | |
| Stocks | | TOTAL FONDS PROPRES | 889 094,44 |
| Créances | 3 176,06 | PROVISIONS POUR RISQUES ET CHARGES | |
| Valeurs mobilières de placement | | Dettes financières à long terme | 175,59 |
| Disponibilités | 7 929,39 | Fournisseurs ⁽²⁾ | 2 389,15 |
| Autres actifs circulant | | Autres dettes à court terme | 4,90 |
| TOTAL ACTIF CIRCULANT | 11 105,45 | Total dettes à court terme | 2 394,04 |
| Comptes de régularisations | | TOTAL DETTES | 2 569,64 |
| | | Comptes de régularisations | 454,61 |
| TOTAL ACTIF | 892 118,69 | TOTAL PASSIF | 892 118,69 |

(1) Déduction faite des amortissements et provisions

(2) Y compris mandats émis pendant la journée complémentaire et réglés sur l'exercice 2022

BILAN (en Euros)

52200 - SIDEN - SIAN - BUDGET PRINCIPAL

Exercice 2021

| ACTIF | | Exercice 2021 | | | Exercice 2020 |
|------------------------------------|--|----------------|---------------------------------|----------------|----------------|
| | | BRUT | AMORTISSEMENTS ET PROVISIONS | NET | NET |
| ACTIF IMMOBILISE | Subventions d'équipement versées | 64 350,99 | 3 421,60 | 60 929,39 | 40 269,16 |
| | Autres immobilisations incorporelles | | | | |
| | Immobilisations incorporelles en cours | | | | |
| | Terrains en toute propriété | 34 685,37 | 1 653,66 | 33 031,71 | 28 407,60 |
| | Constructions en toute propriété | 1 160 103,63 | 27 449,91 | 1 132 653,72 | 338 264,24 |
| | Construction sur sol autrui en tte prop | | | | |
| | Réseaux installations voirie rés divers | 4 047 646,95 | 214 313,85 | 3 833 333,10 | 3 421 090,76 |
| | Collections et oeuvres d'art | | | | |
| | Autres immobilisations corporelles | | | | |
| | Immobilisations corporelles en cours | 1 460 788,84 | | 1 460 788,84 | 1 006 598,83 |
| | Immo affect à service non personnalisé | 871 650 934,08 | | 871 650 934,08 | 869 307 090,74 |
| | Immo en concess afferm à dispo immo aff | 588 961,64 | | 588 961,64 | 588 961,64 |
| | Terrains reçus au titre de mise à dispo | 63 499,20 | 1 647,80 | 61 851,40 | 62 001,20 |
| | Construc reçues au titre mise à dispo | 1 038 513,24 | 296 844,82 | 741 668,42 | 766 846,45 |
| | Construction sur sol autrui mise à dispo | | | | |
| | Réseaux installations voirie rés divers | 1 899 488,70 | 450 397,39 | 1 449 091,31 | 1 493 695,91 |
| | Collections et oeuvres d'art | | | | |
| Autres immobilisations corporelles | | | | | |
| MONTANT A REPORTER | 882 008 972,64 | 995 729,03 | 881 013 243,61 | 877 053 226,53 | |

BILAN (en Euros)

52200 - SIDEN - SIAN - BUDGET PRINCIPAL

Exercice 2021

| ACTIF | | Exercice 2021 | | | Exercice 2020 |
|---------------------------------|---|-----------------------|---------------------------------|-----------------------|-----------------------|
| | | BRUT | AMORTISSEMENTS ET PROVISIONS | NET | NET |
| ACTIF IMMOBILISE (SUITE) | REPORT | 882 008 972,64 | 995 729,03 | 881 013 243,61 | 877 053 226,53 |
| | Terrains recus au titre d'affectation | | | | |
| | Construct reçues au titre d'affectation | | | | |
| | Construc sol d'autrui au titre affectat | | | | |
| | Réseaux installations voirie rés divers | | | | |
| | Collections et oeuvres d'art | | | | |
| | Autres immobilisations corporelles | | | | |
| | Participations et créances rattachées | | | | |
| | Autres titres immobilisés | | | | |
| | Prêts | | | | |
| | Avances en garanties d'emprunt | | | | |
| | Autres créances | | | | |
| ACTIF IMMOBILISE TOTAL I | | 882 008 972,64 | 995 729,03 | 881 013 243,61 | 877 053 226,53 |

BILAN (en Euros)

52200 - SIDEN - SIAN - BUDGET PRINCIPAL

Exercice 2021

| ACTIF | | Exercice 2021 | | | Exercice 2020 |
|---------------------------------|---|----------------------|---------------------------------|----------------------|---------------------|
| | | BRUT | AMORTISSEMENTS ET PROVISIONS | NET | NET |
| ACTIF CIRCULANT | Terrains | | | | |
| | Production autre que terrains | | | | |
| | Autres stocks | | | | |
| | Redevables et comptes rattachés | 471 850,15 | | 471 850,15 | |
| | Créanc irrécouv adm par juge des cptes | | | | |
| | Créances sur l'Etat et collec publiques | 2 704 213,05 | | 2 704 213,05 | 3 798 107,61 |
| | Créances sur BA CCAS et CDE rattachées | | | | |
| | Opérations pour le compte de tiers | | | | |
| | Autres créances | | | | 101 575,51 |
| | Valeurs mobilières de placement | | | | |
| | Disponibilités | 7 929 386,90 | | 7 929 386,90 | 3 379 487,61 |
| | Avances de trésorerie | | | | |
| Charges constatées d'avance | | | | | |
| ACTIF CIRCULANT TOTAL II | | 11 105 450,10 | | 11 105 450,10 | 7 279 170,73 |

BILAN (en Euros)

52200 - SIDEN - SIAN - BUDGET PRINCIPAL

Exercice 2021

| ACTIF | | Exercice 2021 | | | Exercice 2020 |
|------------------------------|--|----------------|---------------------------------|----------------|----------------|
| | | BRUT | AMORTISSEMENTS ET PROVISIONS | NET | NET |
| COMPTES DE REGULARISATION | Charges à répartir sur plusieurs exer | | | | |
| | Primes de remboursement des obligations | | | | |
| | Dépenses à classer ou à régulariser | | | | |
| | Ecart de conversion - Actif | | | | |
| | COMPTES DE REGULARISATION TOTAL III | | | | |
| | TOTAL GENERAL (I + II + III) | 893 114 422,74 | 995 729,03 | 892 118 693,71 | 884 332 397,26 |

BILAN (en Euros)

52200 - SIDEN - SIAN - BUDGET PRINCIPAL

Exercice 2021

| PASSIF | | Exercice 2021 | Exercice 2020 |
|------------------------------|---|-----------------------|----------------|
| FONDS PROPRES | Dotations | 45 505 677,66 | 46 519 606,51 |
| | Mise à disposition chez le bénéficiaire | 169 577 392,39 | 166 264 658,83 |
| | Affectation par collec de rattachement | | |
| | Réserves | 662 428 425,97 | 660 904 831,55 |
| | Neutra amortis subv equip versees | | |
| | Report à nouveau | 3 691 248,62 | 2 912 211,75 |
| | Résultat de l'exercice | 6 024 110,51 | 2 302 631,29 |
| | Subventions transférables | 17 376,00 | 17 975,17 |
| | Différences sur réalisations d'immob | 810 504,48 | 782 018,46 |
| | Fonds globalisés | 1 039 707,11 | 958 792,74 |
| | Subventions non transférables | | |
| Droits de l'affectant | | | |
| FONDS PROPRES TOTAL I | 889 094 442,74 | 880 662 726,30 | |

BILAN (en Euros)

52200 - SIDEN - SIAN - BUDGET PRINCIPAL

Exercice 2021

| | PASSIF | Exercice 2021 | Exercice 2020 |
|---------------------------------------|---|---------------|---------------|
| PROVISIONS POUR RISQUES ET CHARGES | Provisions pour risques | | |
| | Provisions pour charges | | |
| | PROVISIONS POUR RISQUE ET CHARGES TOTAL II | | |



BILAN (en Euros)

52200 - SIDEN - SIAN - BUDGET PRINCIPAL

Exercice 2021

| PASSIF | | Exercice 2021 | Exercice 2020 |
|-------------------------|---|----------------------|----------------------|
| DETTES | Emprunts obligataires | | |
| | Emprunts auprès des étab de crédits | 84 402,82 | 96 348,09 |
| | Emprunts et dettes financières divers | 91 189,44 | 101 678,35 |
| | Crédits et lignes de trésorerie | | |
| | Fournisseurs et comptes rattachés | 2 384 732,45 | 2 643 272,31 |
| | Dettes fiscales et sociales | 240,95 | |
| | Dettes envers l'Etat et les collec publ | | |
| | Dettes envers BA CCAS et CDE rattachées | | |
| | Opérations pour le compte de tiers | | |
| | Autres dettes | 4 655,40 | 181,10 |
| | Fournisseurs d'immobilisations | 4 416,00 | 221 448,85 |
| | Produits constatés d'avance | | |
| DETTES TOTAL III | 2 569 637,06 | 3 062 928,70 | |

BILAN (en Euros)

52200 - SIDEN - SIAN - BUDGET PRINCIPAL

Exercice 2021

| PASSIF | | Exercice 2021 | Exercice 2020 |
|------------------------------|---|-----------------------|-----------------------|
| COMPTES DE REGULARISATION | Recettes à classer ou à régulariser | 454 613,91 | 606 742,26 |
| | Ecart de conversion - Passif | | |
| | COMPTES DE REGULARISATION TOTAL IV | 454 613,91 | 606 742,26 |
| | TOTAL GENERAL (I + II + III + IV) | 892 118 693,71 | 884 332 397,26 |

Compte de Résultat Synthétique

En milliers d'Euros

52200 - SIDEN - SIAN - BUDGET PRINCIPAL

Exercice 2021

| POSTES | Exercice 2021 | Exercice 2020 |
|--|-----------------|-----------------|
| Impôts et taxes perçus | | |
| Dotations et subventions reçues | 18 730,57 | 17 475,37 |
| Produits des services | 470,58 | 478,29 |
| Autres produits | | |
| Transfert de charges | | |
| Produits courants non financiers | 19 201,15 | 17 953,67 |
| Traitements, salaires, charges sociales | 192,26 | 186,70 |
| Achats et charges externes | 16 511,66 | 15 180,96 |
| Participations et interventions | | |
| Dotations aux amortissements et provisions | 128,45 | 110,59 |
| Autres charges | 163,52 | 158,83 |
| Charges courantes non financières | 16 995,88 | 15 637,07 |
| RESULTAT COURANT NON FINANCIER | 2 205,27 | 2 316,60 |
| Produits courants financiers | | |
| Charges courantes financières | 7,51 | 8,37 |
| RESULTAT COURANT FINANCIER | -7,51 | -8,37 |
| RESULTAT COURANT | 2 197,76 | 2 308,23 |
| Produits exceptionnels | 4 085,17 | 0,60 |
| Charges exceptionnelles | 258,82 | 6,20 |
| RESULTAT EXCEPTIONNEL | 3 826,35 | -5,60 |
| IMPOTS SUR LES BENEFICES | | |
| RESULTAT DE L'EXERCICE | 6 024,11 | 2 302,63 |

COMPTE DE RESULTAT 2021

52200 - SIDEN - SIAN - BUDGET PRINCIPAL

Exercice 2021

| POSTES | Exercice 2021 | Exercice 2020 |
|--|----------------------|----------------------|
| PRODUITS COURANTS NON FINANCIERS | | |
| Impôts locaux | | |
| Autres impôts et taxes | | |
| Produits services, domaine et ventes div | 470 579,10 | 478 294,29 |
| Production stockée | | |
| Production immobilisée | | |
| Reprise sur amortissements et provisions | | |
| Transferts de charges | | |
| Autres produits | 2,24 | 1,36 |
| Dotations de l'Etat | | |
| Subventions et participations | 18 730 567,23 | 17 475 373,46 |
| Autres attributions (péréquat, compensa) | | |
| TOTAL I | 19 201 148,57 | 17 953 669,11 |
| CHARGES COURANTES NON FINANCIERES | | |
| Traitements et salaires | 131 792,33 | 132 005,73 |
| Charges sociales | 60 468,02 | 54 690,48 |
| Achats et charges externes | 16 511 655,38 | 15 180 959,56 |
| Impôts et taxes | 2 939,80 | 2 967,11 |
| Dotations amortissements des immob | 128 447,61 | 110 585,42 |
| Dot amort sur charges à répartir | | |

COMPTE DE RESULTAT 2021

52200 - SIDEN - SIAN - BUDGET PRINCIPAL

Exercice 2021

| POSTES | Exercice 2021 | Exercice 2020 |
|--|----------------------|----------------------|
| Dotations aux provisions | | |
| Autres charges | 160 579,84 | 155 858,48 |
| Contingents et participations | | |
| Subventions | | |
| TOTAL II | 16 995 882,98 | 15 637 066,78 |
| A - RESULTAT COURANT NON FINANCIER (I-II) | 2 205 265,59 | 2 316 602,33 |
| PRODUITS COURANTS FINANCIERS | | |
| Valeurs mob et créances de l'actif immo | | |
| Autres intérêts et produits assimilés | | |
| Gains de change | | |
| Produit net sur cessions de VMP | | |
| Reprises sur provisions | | |
| Transferts de charges | | |
| TOTAL III | | |
| CHARGES COURANTES FINANCIERES | | |
| Intérêts et charges assimilées | 7 505,92 | 8 372,45 |
| Pertes de change | | |
| Charges nettes sur cessions de VMP | | |
| Dotations aux amort et aux provisions | | |
| TOTAL IV | 7 505,92 | 8 372,45 |

COMPTE DE RESULTAT 2021

52200 - SIDEN - SIAN - BUDGET PRINCIPAL

Exercice 2021

| POSTES | Exercice 2021 | Exercice 2020 |
|--|---------------------|---------------------|
| B - RESULTAT COURANT FINANCIER (III-IV) | -7 505,92 | -8 372,45 |
| A + B - RESULTAT COURANT | 2 197 759,67 | 2 308 229,88 |
| PRODUITS EXCEPTIONNELS | | |
| Produits except op gestion : Subventions | 55 099,61 | |
| Prod exception gestion : Autres opér | 101 575,51 | |
| Produits des cessions d'immobilisations | | |
| Diff réalis(négatives)repr cpte résultat | | |
| Neutralisation des amortissements | | |
| Prod exception capital : Autres opér | 3 928 490,87 | 599,17 |
| Reprises sur provisions | | |
| Transferts de charges | | |
| TOTAL V | 4 085 165,99 | 599,17 |
| CHARGES EXCEPTIONNELLES | | |
| Charg except op gestion : subventions | | |
| Charg excep op gestion-Autres opérations | 258 815,15 | 6 197,76 |
| Valeur comptable des immo cédées | | |
| Diff réalis(positives)transf à investist | | |
| Charg excep op capital-Autres opérations | | |
| Dotations aux amort et aux provisions | | |
| TOTAL VI | 258 815,15 | 6 197,76 |

COMPTE DE RESULTAT 2021

52200 - SIDEN - SIAN - BUDGET PRINCIPAL

Exercice 2021

| POSTES | Exercice 2021 | Exercice 2020 |
|----------------------------------|---------------|---------------|
| C - RESULTAT EXCEPTIONNEL (V-VI) | 3 826 350,84 | -5 598,59 |
| TOTAL DES PRODUITS (I+III+V) | 23 286 314,56 | 17 954 268,28 |
| TOTAL DES CHARGES (II+IV+VI) | 17 262 204,05 | 15 651 636,99 |
| RESULTAT DE L'EXERCICE | 6 024 110,51 | 2 302 631,29 |

Opérations Compte de Tiers

52200 - SIDEN - SIAN - BUDGET PRINCIPAL

Exercice 2021

Situation des opérations pour le compte de tiers soldées au 31/12/2021

| Opérations pour le compte de tiers | Balance d'entrée | | Dépenses de l'année | Recettes de l'année | Balance de sortie | |
|---------------------------------------|------------------|-----------------|---------------------|---------------------|-------------------|-----------------|
| | Solde débiteur | Solde créditeur | | | Solde débiteur | Solde créditeur |

Opérations Compte de Tiers

52200 - SIDEN - SIAN - BUDGET PRINCIPAL

Exercice 2021

Situation des opérations pour le compte de tiers non soldées au 31/12/2021

| Opérations pour le compte de tiers | Balance d'entrée | | Dépenses de l'année | Recettes de l'année | Balance de sortie | |
|---------------------------------------|------------------|-----------------|---------------------|---------------------|-------------------|-----------------|
| | Solde débiteur | Solde créditeur | | | Solde débiteur | Solde créditeur |

Résultats budgétaires de l'exercice

52200 - SIDEN - SIAN - BUDGET PRINCIPAL

Exercice 2021

| | SECTION D'INVESTISSEMENT | SECTION DE FONCTIONNEMENT | TOTAL DES SECTIONS |
|---------------------------------------|--------------------------|---------------------------|--------------------|
| RECETTES | | | |
| Prévisions budgétaires totales (a) | 10 196 594,42 | 26 977 248,62 | 37 173 843,04 |
| Titres de recette émis (b) | 1 732 956,40 | 24 062 896,46 | 25 795 852,86 |
| Réductions de titres (c) | | 776 571,31 | 776 571,31 |
| Recettes nettes (d = b - c) | 1 732 956,40 | 23 286 325,15 | 25 019 281,55 |
| DEPENSES | | | |
| Autorisations budgétaires totales (e) | 5 896 594,42 | 26 977 248,62 | 32 873 843,04 |
| Mandats émis (f) | 1 783 930,98 | 19 718 813,24 | 21 502 744,22 |
| Annulations de mandats (g) | | 2 456 598,60 | 2 456 598,60 |
| Depenses nettes (h = f - g) | 1 783 930,98 | 17 262 214,64 | 19 046 145,62 |
| RESULTAT DE L'EXERCICE | | | |
| (d - h) Excédent | | 6 024 110,51 | 5 973 135,93 |
| (h - d) Déficit | 50 974,58 | | |

Résultats d'exécution du budget principal et des budgets des services non personnalisés

52200 - SIDEN - SIAN - BUDGET PRINCIPAL

Exercice 2021

| | RESULTAT A LA CLOTURE DE L'EXERCICE PRECEDENT : 2020 | PART AFFECTEE A L'INVESTISSEMENT : EXERCICE 2021 | RESULTAT DE L'EXERCICE 2021 | TRANSFERT OU INTEGRATION DE RESULTATS PAR OPERATION D'ORDRE NON BUDGETAIRE | RESULTAT DE CLOTURE DE L'EXERCICE 2021 |
|--|---|--|-----------------------------|--|---|
| I - Budget principal | | | | | |
| Investissement | -1 409 594,42 | | -50 974,58 | | -1 460 569,00 |
| Fonctionnement | 5 214 843,04 | 1 523 594,42 | 6 024 110,51 | | 9 715 359,13 |
| TOTAL I | 3 805 248,62 | 1 523 594,42 | 5 973 135,93 | | 8 254 790,13 |
| II - Budgets des services à caractère administratif | | | | | |
| TOTAL II | | | | | |
| III - Budgets des services à caractère industriel et commercial | | | | | |
| 52201-SIDENSIAN NOREADE EAU | | | | | |
| Investissement | -15 327 196,12 | | 7 067 820,38 | | -8 259 375,74 |
| Fonctionnement | 28 413 810,76 | 19 428 196,12 | 11 207 531,63 | | 20 193 146,27 |
| Sous-Total | 13 086 614,64 | 19 428 196,12 | 18 275 352,01 | | 11 933 770,53 |
| 52202-SIDENSIAN NOREADE ASSAIN | | | | | |
| Investissement | -16 964 095,46 | | -5 822 476,50 | | -22 786 571,96 |

Résultats d'exécution du budget principal et des budgets des services non personnalisés

52200 - SIDEN - SIAN - BUDGET PRINCIPAL

Exercice 2021

| | RESULTAT A LA CLOTURE DE L'EXERCICE PRECEDENT : 2020 | PART AFFECTEE A L'INVESTISSEMENT : EXERCICE 2021 | RESULTAT DE L'EXERCICE 2021 | TRANSFERT OU INTEGRATION DE RESULTATS PAR OPERATION D'ORDRE NON BUDGETAIRE | RESULTAT DE CLOTURE DE L'EXERCICE 2021 |
|---------------------------|---|--|-----------------------------|--|---|
| Fonctionnement | 73 329 472,07 | 20 279 567,46 | 25 811 428,89 | | 78 861 333,50 |
| Sous-Total | 56 365 376,61 | 20 279 567,46 | 19 988 952,39 | | 56 074 761,54 |
| TOTAL III | 69 451 991,25 | 39 707 763,58 | 38 264 304,40 | | 68 008 532,07 |
| TOTAL I + II + III | 73 257 239,87 | 41 231 358,00 | 44 237 440,33 | | 76 263 322,20 |

Etat Consommation des Crédits

Section D'INVESTISSEMENT
DEPENSES

52200 - SIDEN - SIAN - BUDGET PRINCIPAL

Exercice 2021

| N° chapitre ou article (selon le niveau de vote) | Intitulé | Budget Primitif 1 | Décision Modificative 2 | Total prévisions 3 = 1 + 2 | Emissions 4 | Annulations 5 | Dépenses nettes 6 = 4 - 5 | Solde prévisions/ réalisations 7 = 3 - 6 |
|---|--|----------------------|-------------------------------|-------------------------------|---------------------|------------------|------------------------------|---|
| 16 | Emprunts et dettes assimilées | 30 000,00 | | 30 000,00 | 22 157,85 | | 22 157,85 | 7 842,15 |
| 204 | Subventions d'équipement versées | 50 000,00 | 114 000,00 | 164 000,00 | 24 081,83 | | 24 081,83 | 139 918,17 |
| 21 | Immobilisations corporelles | 750 000,00 | 985 000,00 | 1 735 000,00 | 1 282 902,12 | | 1 282 902,12 | 452 097,88 |
| 23 | Immobilisations en cours | 2 350 000,00 | | 2 350 000,00 | 454 190,01 | | 454 190,01 | 1 895 809,99 |
| 27 | Autres immobilisations financières | | | | | | | |
| 020 | Dépenses imprévues - section d'investiss | 7 000,00 | 200 000,00 | 207 000,00 | | | | 207 000,00 |
| SOUS-TOTAL | CHAPITRES REELS VOTES SANS OPERATIONS | 3 187 000,00 | 1 299 000,00 | 4 486 000,00 | 1 783 331,81 | | 1 783 331,81 | 2 702 668,19 |
| TOTAL | DEPENSES REELLES D'INVESTISSEMENT | 3 187 000,00 | 1 299 000,00 | 4 486 000,00 | 1 783 331,81 | | 1 783 331,81 | 2 702 668,19 |
| 040 | Opérations d'ordre de transfert entre se | 1 000,00 | | 1 000,00 | 599,17 | | 599,17 | 400,83 |
| TOTAL | DEPENSES D'ORDRE D'INVESTISSEMENT | 1 000,00 | | 1 000,00 | 599,17 | | 599,17 | 400,83 |
| 001 | Solde d'exécution de la section d'invest | | 1 409 594,42 | 1 409 594,42 | | | | 1 409 594,42 |
| TOTAL GENERAL | | 3 188 000,00 | 2 708 594,42 | 5 896 594,42 | 1 783 930,98 | | 1 783 930,98 | 4 112 663,44 |

Etat Consommation des Crédits

Section D'INVESTISSEMENT
RECETTES

52200 - SIDEN - SIAN - BUDGET PRINCIPAL

Exercice 2021

| N° chapitre ou article (selon le niveau de vote) | Intitulé | Budget Primitif 1 | Décision Modificative 2 | Total prévisions 3 = 1 + 2 | Emissions 4 | Annulations 5 | Recettes nettes 6 = 4 - 5 | Solde prévisions/ réalisations 7 = 3 - 6 |
|---|--|----------------------|-------------------------------|-------------------------------|---------------------|------------------|------------------------------|---|
| 10 | Dotations fonds divers et réserves | | 1 523 594,42 | 1 523 594,42 | 1 604 508,79 | | 1 604 508,79 | -80 914,37 |
| 16 | Emprunts et dettes assimilées | 980 000,00 | -980 000,00 | | | | | |
| SOUS-TOTAL | CHAPITRES REELS VOTES SANS OPERATIONS | 980 000,00 | 543 594,42 | 1 523 594,42 | 1 604 508,79 | | 1 604 508,79 | -80 914,37 |
| SOUS-TOTAL | Opérations d'ordre de transfert entre se | | | | | | | |
| TOTAL | RECETTES REELLES D'INVESTISSEMENT | 980 000,00 | 543 594,42 | 1 523 594,42 | 1 604 508,79 | | 1 604 508,79 | -80 914,37 |
| 021 | Virement de la section de fonctionnement | 2 058 000,00 | 6 465 000,00 | 8 523 000,00 | | | | 8 523 000,00 |
| 040 | Opérations d'ordre de transfert entre se | 150 000,00 | | 150 000,00 | 128 447,61 | | 128 447,61 | 21 552,39 |
| TOTAL | RECETTES D'ORDRE D'INVESTISSEMENT | 2 208 000,00 | 6 465 000,00 | 8 673 000,00 | 128 447,61 | | 128 447,61 | 8 544 552,39 |
| TOTAL GENERAL | | 3 188 000,00 | 7 008 594,42 | 10 196 594,42 | 1 732 956,40 | | 1 732 956,40 | 8 463 638,02 |

Etat Consommation des Crédits

Section DE FONCTIONNEMENT
DEPENSES

52200 - SIDEN - SIAN - BUDGET PRINCIPAL

Exercice 2021

| N° chapitre ou article (selon le niveau de vote) | Intitulé | Budget Primitif 1 | Décision Modificative 2 | Total prévisions 3 = 1 + 2 | Emissions 4 | Annulations 5 | Dépenses nettes 6 = 4 - 5 | Solde prévisions/ réalisations 7 = 3 - 6 |
|---|---|----------------------|-------------------------------|-------------------------------|----------------------|---------------------|------------------------------|---|
| 011 | Charges à caractère général | 15 943 000,00 | 753 000,00 | 16 696 000,00 | 18 965 976,39 | 2 454 321,01 | 16 511 655,38 | 184 344,62 |
| 012 | Charges de personnel et frais assimilés | 200 000,00 | | 200 000,00 | 195 210,74 | | 195 210,74 | 4 789,26 |
| 65 | Autres charges de gestion courante | 167 000,00 | | 167 000,00 | 160 579,84 | | 160 579,84 | 6 420,16 |
| 66 | Charges financières | 10 000,00 | | 10 000,00 | 9 783,51 | 2 277,59 | 7 505,92 | 2 494,08 |
| 67 | Charges exceptionnelles | | 262 000,00 | 262 000,00 | 258 815,15 | | 258 815,15 | 3 184,85 |
| 022 | Dépenses imprévues - section de fonction | 123 000,00 | 846 248,62 | 969 248,62 | | | | 969 248,62 |
| TOTAL | DEPENSES REELLES DE FONCTIONNEMENT | 16 443 000,00 | 1 861 248,62 | 18 304 248,62 | 19 590 365,63 | 2 456 598,60 | 17 133 767,03 | 1 170 481,59 |
| 023 | Virement à la section d'investissement (| 2 058 000,00 | 6 465 000,00 | 8 523 000,00 | | | | 8 523 000,00 |
| 042 | Opérations d'ordre de transfert entre se | 150 000,00 | | 150 000,00 | 128 447,61 | | 128 447,61 | 21 552,39 |
| TOTAL | DEPENSES D'ORDRE DE FONCTIONNEMENT | 2 208 000,00 | 6 465 000,00 | 8 673 000,00 | 128 447,61 | | 128 447,61 | 8 544 552,39 |
| TOTAL GENERAL | | 18 651 000,00 | 8 326 248,62 | 26 977 248,62 | 19 718 813,24 | 2 456 598,60 | 17 262 214,64 | 9 715 033,98 |

Etat Consommation des Crédits

Section DE FONCTIONNEMENT
RECETTES

52200 - SIDEN - SIAN - BUDGET PRINCIPAL

Exercice 2021

| N° chapitre ou article (selon le niveau de vote) | Intitulé | Budget Primitif 1 | Décision Modificative 2 | Total prévisions 3 = 1 + 2 | Emissions 4 | Annulations 5 | Recettes nettes 6 = 4 - 5 | Solde prévisions/ réalisations 7 = 3 - 6 |
|---|---|----------------------|-------------------------------|-------------------------------|----------------------|-------------------|------------------------------|---|
| 013 | Atténuations de charges | | | | 10,59 | | 10,59 | -10,59 |
| 70 | Produits des services, du domaine et ven | 450 000,00 | | 450 000,00 | 958 337,10 | 487 758,00 | 470 579,10 | -20 579,10 |
| 74 | Dotations et participations | 18 200 000,00 | 550 000,00 | 18 750 000,00 | 19 019 380,54 | 288 813,31 | 18 730 567,23 | 19 432,77 |
| 75 | Autres produits de gestion courante | | | | 2,24 | | 2,24 | -2,24 |
| 77 | Produits exceptionnels | | 4 085 000,00 | 4 085 000,00 | 4 084 566,82 | | 4 084 566,82 | 433,18 |
| TOTAL | RECETTES REELLES DE FONCTIONNEMENT | 18 650 000,00 | 4 635 000,00 | 23 285 000,00 | 24 062 297,29 | 776 571,31 | 23 285 725,98 | -725,98 |
| 042 | Opérations d'ordre de transfert entre se | 1 000,00 | | 1 000,00 | 599,17 | | 599,17 | 400,83 |
| TOTAL | RECETTES D'ORDRE DE FONCTIONNEMENT | 1 000,00 | | 1 000,00 | 599,17 | | 599,17 | 400,83 |
| 002 | Résultat de fonctionnement reporté | | 3 691 248,62 | 3 691 248,62 | | | | 3 691 248,62 |
| TOTAL GENERAL | | 18 651 000,00 | 8 326 248,62 | 26 977 248,62 | 24 062 896,46 | 776 571,31 | 23 286 325,15 | 3 690 923,47 |

Etat de réalisation des opérations

Section D'INVESTISSEMENT
DEPENSES

52200 - SIDEN - SIAN - BUDGET PRINCIPAL

Exercice 2021

| N° articles puis totalisation au chapitre | Intitulé | Emissions 1 | Annulations 2 | Dépenses nettes 3 = 1 - 2 |
|--|---|---------------------|------------------|------------------------------|
| 1641 | Emprunts en euros | 13 946,53 | | 13 946,53 |
| 168748 | Autres dettes : autres Communes | 8 211,32 | | 8 211,32 |
| SOUS-TOTAL CHAPITRE 16 | Emprunts et dettes assimilées | 22 157,85 | | 22 157,85 |
| 2041482 | Bâtiments et installations | 6 642,00 | | 6 642,00 |
| 2041642 | Bâtiments et installations | 13 307,89 | | 13 307,89 |
| 20422 | Bâtiments et installations | 4 131,94 | | 4 131,94 |
| SOUS-TOTAL CHAPITRE 204 | Subventions d'équipement versées | 24 081,83 | | 24 081,83 |
| 2111 | Terrains nus | 5 442,78 | | 5 442,78 |
| 2138 | Autres constructions | 802 039,87 | | 802 039,87 |
| 21538 | Autres réseaux | 475 419,47 | | 475 419,47 |
| SOUS-TOTAL CHAPITRE 21 | Immobilisations corporelles | 1 282 902,12 | | 1 282 902,12 |
| 2318 | Autres immobilisations corporelles en co | 454 190,01 | | 454 190,01 |
| SOUS-TOTAL CHAPITRE 23 | Immobilisations en cours | 454 190,01 | | 454 190,01 |
| SOUS-TOTAL | CHAPITRES REELS VOTES SANS OPERATIONS | 1 783 331,81 | | 1 783 331,81 |
| TOTAL | DEPENSES REELLES D'INVESTISSEMENT | 1 783 331,81 | | 1 783 331,81 |
| 13913 | Subvention d'équipement transférées au c | 599,17 | | 599,17 |
| SOUS-TOTAL OPERATION n° 040 | Opérations d'ordre de transfert entre se | 599,17 | | 599,17 |
| TOTAL | DEPENSES D'ORDRE D'INVESTISSEMENT | 599,17 | | 599,17 |
| | TOTAL GENERAL DES DEPENSES D'INVESTISSEM | 1 783 930,98 | | 1 783 930,98 |

Etat de réalisation des opérations

Section D'INVESTISSEMENT
RECETTES

52200 - SIDEN - SIAN - BUDGET PRINCIPAL

Exercice 2021

| N° articles puis totalisation au chapitre | Intitulé | Emissions 1 | Annulations 2 | Recettes nettes 3 = 1 - 2 |
|--|---|---------------------|------------------|------------------------------|
| 10222 | Fonds compensation taxe valeur ajoutée (| 80 914,37 | | 80 914,37 |
| 1068 | Excédents de fonctionnement capitalisés | 1 523 594,42 | | 1 523 594,42 |
| SOUS-TOTAL CHAPITRE 10 | Dotations fonds divers et réserves | 1 604 508,79 | | 1 604 508,79 |
| SOUS-TOTAL | CHAPITRES REELS VOTES SANS OPERATIONS | 1 604 508,79 | | 1 604 508,79 |
| TOTAL | RECETTES REELLES D'INVESTISSEMENT | 1 604 508,79 | | 1 604 508,79 |
| 28041642 | Bâtiments et installations | 2 120,62 | | 2 120,62 |
| 280422 | Bâtiments et installations | 390,98 | | 390,98 |
| 2804422 | Bâtiments et installations | 910,00 | | 910,00 |
| 28128 | Amortissements autres agencements et amé | 818,67 | | 818,67 |
| 28138 | Amortissements autres constructions | 7 650,39 | | 7 650,39 |
| 281538 | Autres réseaux | 59 602,13 | | 59 602,13 |
| 281728 | Amortissements autres agencements et amé | 149,80 | | 149,80 |
| 281735 | Installations générales agencements et a | 57,95 | | 57,95 |
| 281738 | Amortissements autres constructions | 25 120,08 | | 25 120,08 |
| 2817538 | Autres réseaux | 31 626,99 | | 31 626,99 |
| SOUS-TOTAL OPERATION n° 040 | Opérations d'ordre de transfert entre se | 128 447,61 | | 128 447,61 |
| TOTAL | RECETTES D'ORDRE D'INVESTISSEMENT | 128 447,61 | | 128 447,61 |
| | TOTAL GENERAL DES RECETTES D'INVESTISSEM | 1 732 956,40 | | 1 732 956,40 |

Etat de réalisation des opérations

Section DE FONCTIONNEMENT
DEPENSES

52200 - SIDEN - SIAN - BUDGET PRINCIPAL

Exercice 2021

| N° articles puis totalisation au chapitre | Intitulé | Emissions 1 | Annulations 2 | Dépenses nettes 3 = 1 - 2 |
|--|--|----------------------|---------------------|------------------------------|
| 60632 | Achats non stockés de fournitures de pet | 10 980,00 | 10 980,00 | |
| 6064 | Achats non stockés de fournitures admini | 2 788,20 | | 2 788,20 |
| 611 | Contrats prestations de services | 18 267 599,96 | 2 437 661,50 | 15 829 938,46 |
| 6132 | Services extérieurs - locations immobili | 7 920,96 | | 7 920,96 |
| 6135 | Services extérieurs - locations mobilièr | 3 314,07 | | 3 314,07 |
| 615232 | Réseaux | 537 716,40 | | 537 716,40 |
| 6156 | Services extérieurs - maintenance | 5 052,00 | | 5 052,00 |
| 6251 | Déplacements missions et réceptions - vo | 4 355,30 | | 4 355,30 |
| 6257 | Déplacements missions et réceptions - ré | 57 602,24 | 272,25 | 57 329,99 |
| 6261 | Frais d'affranchissement | 32 407,26 | 5 407,26 | 27 000,00 |
| 6281 | Autres services extérieurs - concours di | 36 240,00 | | 36 240,00 |
| SOUS-TOTAL CHAPITRE 011 | Charges à caractère général | 18 965 976,39 | 2 454 321,01 | 16 511 655,38 |
| 6331 | Versement mobilité | 955,03 | | 955,03 |
| 6332 | Cotisations versées au FNAL | 104,93 | | 104,93 |
| 6336 | Cotisation au centre national et au cent | 1 879,84 | | 1 879,84 |
| 64111 | Personnel titulaire - rémunération princ | 118 591,20 | | 118 591,20 |
| 64112 | Personnel titulaire - nbi supplément fam | 1 041,22 | | 1 041,22 |
| 64118 | Personnel titulaire - autres indemnités | 12 159,91 | | 12 159,91 |
| 6451 | Charges sécurite sociale et prévoyance c | 17 334,14 | | 17 334,14 |
| 6453 | Cotisations aux caisses de retraites | 36 278,28 | | 36 278,28 |
| 6472 | Autres charges sociales- prestations fami | 1 162,39 | | 1 162,39 |
| 6474 | Autres charges sociales- versements aux a | 5 174,00 | | 5 174,00 |
| 6475 | Autres charges sociales - médecine du tr | 529,80 | | 529,80 |
| SOUS-TOTAL CHAPITRE 012 | Charges de personnel et frais assimilés | 195 210,74 | | 195 210,74 |

Etat de réalisation des opérations

Section DE FONCTIONNEMENT
DEPENSES

52200 - SIDEN - SIAN - BUDGET PRINCIPAL

Exercice 2021

| N° articles puis totalisation au chapitre | Intitulé | Emissions 1 | Annulations 2 | Dépenses nettes 3 = 1 - 2 |
|--|---|----------------------|---------------------|------------------------------|
| 6531 | Indemnités des maires adjoints et conseil | 149 045,99 | | 149 045,99 |
| 6533 | Cotisations de retraite des maires adjoi | 11 533,85 | | 11 533,85 |
| SOUS-TOTAL CHAPITRE 65 | Autres charges de gestion courante | 160 579,84 | | 160 579,84 |
| 66111 | Intérêts réglés à l'échéance | 7 782,25 | | 7 782,25 |
| 66112 | Intérêts - rattachement des icne | 2 001,26 | 2 277,59 | -276,33 |
| SOUS-TOTAL CHAPITRE 66 | Charges financières | 9 783,51 | 2 277,59 | 7 505,92 |
| 6711 | Charges exceptionnelles - intérêts morat | 4 000,00 | | 4 000,00 |
| 6718 | Charges exceptionnelles - autres charges | 101 575,51 | | 101 575,51 |
| 673 | Charges exceptionnelles - titres annulés | 153 239,64 | | 153 239,64 |
| SOUS-TOTAL CHAPITRE 67 | Charges exceptionnelles | 258 815,15 | | 258 815,15 |
| TOTAL | DEPENSES REELLES DE FONCTIONNEMENT | 19 590 365,63 | 2 456 598,60 | 17 133 767,03 |
| 6811 | Dotations aux Amortissements immobilisat | 128 447,61 | | 128 447,61 |
| SOUS-TOTAL OPERATION n° 042 | Opérations d'ordre de transfert entre se | 128 447,61 | | 128 447,61 |
| TOTAL | DEPENSES D'ORDRE DE FONCTIONNEMENT | 128 447,61 | | 128 447,61 |
| | TOTAL GENERAL DES DEPENSES DE FONCTIONNE | 19 718 813,24 | 2 456 598,60 | 17 262 214,64 |

Etat de réalisation des opérations

Section DE FONCTIONNEMENT
RECETTES

52200 - SIDEN - SIAN - BUDGET PRINCIPAL

Exercice 2021

| N° articles puis totalisation au chapitre | Intitulé | Emissions 1 | Annulations 2 | Recettes nettes 3 = 1 - 2 |
|--|---|----------------------|-------------------|------------------------------|
| 6459 | Remboursement sur charges de sécurité so | 10,59 | | 10,59 |
| SOUS-TOTAL CHAPITRE 013 | Atténuations de charges | 10,59 | | 10,59 |
| 70848 | Mise à disposition de personnel facturée | 384 524,17 | 189 324,26 | 195 199,91 |
| 70878 | Autres produits - remboursement de frais | 573 812,93 | 298 433,74 | 275 379,19 |
| SOUS-TOTAL CHAPITRE 70 | Produits des services, du domaine et ven | 958 337,10 | 487 758,00 | 470 579,10 |
| 74741 | Participations des Communes membres du G | 6 687 331,16 | 27 159,34 | 6 660 171,82 |
| 74751 | Participations - GFP de rattachement | 12 332 049,38 | 261 653,97 | 12 070 395,41 |
| SOUS-TOTAL CHAPITRE 74 | Dotations et participations | 19 019 380,54 | 288 813,31 | 18 730 567,23 |
| 7588 | Autres produits divers de gestion couran | 2,24 | | 2,24 |
| SOUS-TOTAL CHAPITRE 75 | Autres produits de gestion courante | 2,24 | | 2,24 |
| 7718 | Autres produits exceptionnels sur opérat | 101 575,51 | | 101 575,51 |
| 774 | Produits exceptionnels - subventions exc | 55 099,61 | | 55 099,61 |
| 7788 | Produits exceptionnels divers | 3 927 891,70 | | 3 927 891,70 |
| SOUS-TOTAL CHAPITRE 77 | Produits exceptionnels | 4 084 566,82 | | 4 084 566,82 |
| TOTAL | RECETTES REELLES DE FONCTIONNEMENT | 24 062 297,29 | 776 571,31 | 23 285 725,98 |
| 777 | Quote-part des subventions d'investissem | 599,17 | | 599,17 |
| SOUS-TOTAL OPERATION n° 042 | Opérations d'ordre de transfert entre se | 599,17 | | 599,17 |
| TOTAL | RECETTES D'ORDRE DE FONCTIONNEMENT | 599,17 | | 599,17 |
| | TOTAL GENERAL DES RECETTES DE FONCTIONNE | 24 062 896,46 | 776 571,31 | 23 286 325,15 |

Balance Réglementaire des Comptes du Grand Livre

Arrêté à la date du 31/12/2021

52200 - SIDEN - SIAN - BUDGET PRINCIPAL

Exercice 2021

| Numéro de Compte | Libellé de compte | Balance d'entrée | | Opérations non-budgétaires | | Opérations budgétaires | | Totaux | | Soldes | |
|------------------|---|------------------|-----------------------|----------------------------|---------------------|------------------------|---------------------|---------------------|-----------------------|--------|-----------------------|
| | | Débit | Crédit | Débit | Crédit | Débit | Crédit | Débit | Crédit | Débit | Crédit |
| 1021 | Dotation | | 46 519 606,51 | 1 013 928,85 | | | | 1 013 928,85 | 46 519 606,51 | | 45 505 677,66 |
| 10222 | FCTVA | | 956 654,31 | | | 80 914,37 | | | 1 037 568,68 | | 1 037 568,68 |
| 10228 | Autres fonds d'investissement | | 2 138,43 | | | | | | 2 138,43 | | 2 138,43 |
| 1022 | Sous Total compte 1022 | | 958 792,74 | | | 80 914,37 | | | 1 039 707,11 | | 1 039 707,11 |
| 1027 | Mise à disposition chez le bénéficiaire | | 166 264 658,83 | 6 212 428,22 | 9 525 161,78 | | | 6 212 428,22 | 175 789 820,61 | | 169 577 392,39 |
| 102 | Sous Total compte 102 | | 213 743 058,08 | 7 226 357,07 | 9 525 161,78 | | 80 914,37 | 7 226 357,07 | 223 349 134,23 | | 216 122 777,16 |
| 1068 | Excédent de fonctionnement capitalisé | | 660 904 831,55 | | | 1 523 594,42 | | | 662 428 425,97 | | 662 428 425,97 |
| 106 | Sous Total compte 106 | | 660 904 831,55 | | | 1 523 594,42 | | | 662 428 425,97 | | 662 428 425,97 |
| 10 | Sous Total compte 10 | | 874 647 889,63 | 7 226 357,07 | 9 525 161,78 | | 1 604 508,79 | 7 226 357,07 | 885 777 560,20 | | 878 551 203,13 |
| 110 | Report à nouveau solde créditeur | | 2 912 211,75 | 1 523 594,42 | 2 302 631,29 | | | 1 523 594,42 | 5 214 843,04 | | 3 691 248,62 |
| 11 | Sous Total compte 11 | | 2 912 211,75 | 1 523 594,42 | 2 302 631,29 | | | 1 523 594,42 | 5 214 843,04 | | 3 691 248,62 |
| 12 | Résultat exercice excédent déficit | | 2 302 631,29 | 2 302 631,29 | | | | 2 302 631,29 | 2 302 631,29 | | 0,00 |
| 12 | Sous Total compte 12 | | 2 302 631,29 | 2 302 631,29 | | | | 2 302 631,29 | 2 302 631,29 | | 0,00 |

Balance Réglementaire des Comptes du Grand Livre

Arrêté à la date du 31/12/2021

52200 - SIDEN - SIAN - BUDGET PRINCIPAL

Exercice 2021

| | | Balance d'entrée | | Opérations non-budgétaires | | Opérations budgétaires | | Totaux | | Soldes | |
|------------------|----------------------------------|------------------|------------------|----------------------------|---------------------|------------------------|--------|---------------------|---------------------|-----------------|------------------|
| Numéro de Compte | Libellé de compte | Débit | Crédit | Débit | Crédit | Débit | Crédit | Débit | Crédit | Débit | Crédit |
| 1311 | Subv équipt transf - Etat et EPN | | | 305 672,00 | 305 672,00 | | | 305 672,00 | 305 672,00 | | 0,00 |
| 1313 | Subv équipt transf - Dépt | | 23 966,88 | | | | | | 23 966,88 | | 23 966,88 |
| 131 | Sous Total compte 131 | | 23 966,88 | 305 672,00 | 305 672,00 | | | 305 672,00 | 329 638,88 | | 23 966,88 |
| 13913 | Subv équipt transf - Dépt | 5 991,71 | | | | 599,17 | | 6 590,88 | | 6 590,88 | |
| 1391 | Sous Total compte 1391 | 5 991,71 | | | | 599,17 | | 6 590,88 | | 6 590,88 | |
| 139 | Sous Total compte 139 | 5 991,71 | | | | 599,17 | | 6 590,88 | | 6 590,88 | |
| 13 | Sous Total compte 13 | 5 991,71 | 23 966,88 | 305 672,00 | 305 672,00 | 599,17 | | 312 262,88 | 329 638,88 | | 17 376,00 |
| 1641 | Emprunts en euros | | 96 348,09 | 923 305,15 | 923 305,15 | 13 946,53 | | 937 251,68 | 1 019 653,24 | | 82 401,56 |
| 164 | Sous Total compte 164 | | 96 348,09 | 923 305,15 | 923 305,15 | 13 946,53 | | 937 251,68 | 1 019 653,24 | | 82 401,56 |
| 1678 | Autres emprunts et dettes | | | 6 552,00 | 6 552,00 | | | 6 552,00 | 6 552,00 | | 0,00 |
| 167 | Sous Total compte 167 | | | 6 552,00 | 6 552,00 | | | 6 552,00 | 6 552,00 | | 0,00 |
| 168748 | Autres dettes : autres Cnes | | 99 400,76 | 2 357 679,76 | 2 357 679,76 | 8 211,32 | | 2 365 891,08 | 2 457 080,52 | | 91 189,44 |
| 16874 | Sous Total compte 16874 | | 99 400,76 | 2 357 679,76 | 2 357 679,76 | 8 211,32 | | 2 365 891,08 | 2 457 080,52 | | 91 189,44 |

Balance Réglementaire des Comptes du Grand Livre

Arrêté à la date du 31/12/2021

52200 - SIDEN - SIAN - BUDGET PRINCIPAL

Exercice 2021

| Numéro de Compte | Libellé de compte | Balance d'entrée | | Opérations non-budgétaires | | Opérations budgétaires | | Totaux | | Soldes | |
|------------------|--|-----------------------|-----------------------|----------------------------|----------------------|------------------------|---------------------|-----------------------|-----------------------|-----------------------|-----------------------|
| | | Débit | Crédit | Débit | Crédit | Débit | Crédit | Débit | Crédit | Débit | Crédit |
| 1687 | Sous Total compte 1687 | | 99 400,76 | 2 357 679,76 | 2 357 679,76 | 8 211,32 | | 2 365 891,08 | 2 457 080,52 | | 91 189,44 |
| 16884 | Ints courus sur emprunts éts financiers | | | | 2 001,26 | | | | 2 001,26 | | 2 001,26 |
| 16888 | Int autres empts dettes assimil | | 2 277,59 | 2 277,59 | | | | 2 277,59 | 2 277,59 | | 0,00 |
| 1688 | Sous Total compte 1688 | | 2 277,59 | 2 277,59 | 2 001,26 | | | 2 277,59 | 4 278,85 | | 2 001,26 |
| 168 | Sous Total compte 168 | | 101 678,35 | 2 359 957,35 | 2 359 681,02 | 8 211,32 | | 2 368 168,67 | 2 461 359,37 | | 93 190,70 |
| 16 | Sous Total compte 16 | | 198 026,44 | 3 289 814,50 | 3 289 538,17 | 22 157,85 | | 3 311 972,35 | 3 487 564,61 | | 175 592,26 |
| 181 | Cpte liaison : affectation | 869 307 090,74 | | 9 525 161,78 | 7 181 318,44 | | | 878 832 252,52 | 7 181 318,44 | 871 650 934,08 | |
| 18 | Sous Total compte 18 | 869 307 090,74 | | 9 525 161,78 | 7 181 318,44 | | | 878 832 252,52 | 7 181 318,44 | 871 650 934,08 | |
| 192 | Plus ou moins-values cessions immo | | 810 803,83 | | | | | | 810 803,83 | | 810 803,83 |
| 193 | Autres neutralisations et régularisation | 28 785,37 | | 16 552,61 | 45 038,63 | | | 45 337,98 | 45 038,63 | 299,35 | |
| 19 | Sous Total compte 19 | 28 785,37 | 810 803,83 | 16 552,61 | 45 038,63 | | | 45 337,98 | 855 842,46 | | 810 504,48 |
| | Total classe 1 | 869 341 867,82 | 880 895 529,82 | 24 189 783,67 | 22 649 360,31 | 22 757,02 | 1 604 508,79 | 893 554 408,51 | 905 149 398,92 | 871 657 824,31 | 883 252 814,72 |
| 2041482 | Bâtiments et installations | | | | | 6 642,00 | | 6 642,00 | | 6 642,00 | |

Balance Réglementaire des Comptes du Grand Livre

Arrêté à la date du 31/12/2021

52200 - SIDEN - SIAN - BUDGET PRINCIPAL

Exercice 2021

| Numéro de Compte | Libellé de compte | Balance d'entrée | | Opérations non-budgétaires | | Opérations budgétaires | | Totaux | | Soldes | |
|------------------|--|------------------|--------|----------------------------|------------|------------------------|--------|------------|------------|-----------|--------|
| | | Débit | Crédit | Débit | Crédit | Débit | Crédit | Débit | Crédit | Débit | Crédit |
| 204148 | Sous Total compte 204148 | | | | | 6 642,00 | | 6 642,00 | | 6 642,00 | |
| 20414 | Sous Total compte 20414 | | | | | 6 642,00 | | 6 642,00 | | 6 642,00 | |
| 2041642 | Bâtiments et installations | 31 809,41 | | | | 13 307,89 | | 45 117,30 | | 45 117,30 | |
| 204164 | Sous Total compte 204164 | 31 809,41 | | | | 13 307,89 | | 45 117,30 | | 45 117,30 | |
| 20416 | Sous Total compte 20416 | 31 809,41 | | | | 13 307,89 | | 45 117,30 | | 45 117,30 | |
| 2041 | Sous Total compte 2041 | 31 809,41 | | | | 19 949,89 | | 51 759,30 | | 51 759,30 | |
| 20422 | Bâtiments et installations | 3 909,75 | | | | 4 131,94 | | 8 041,69 | | 8 041,69 | |
| 2042 | Sous Total compte 2042 | 3 909,75 | | | | 4 131,94 | | 8 041,69 | | 8 041,69 | |
| 204422 | Bâtiments et installations | 4 550,00 | | | | | | 4 550,00 | | 4 550,00 | |
| 20442 | Sous Total compte 20442 | 4 550,00 | | | | | | 4 550,00 | | 4 550,00 | |
| 2044 | Sous Total compte 2044 | 4 550,00 | | | | | | 4 550,00 | | 4 550,00 | |
| 204 | Sous Total compte 204 | 40 269,16 | | | | 24 081,83 | | 64 350,99 | | 64 350,99 | |
| 2087 | Immo incorpo reçues titre mise à dispo | | | 152 869,37 | 152 869,37 | | | 152 869,37 | 152 869,37 | | 0,00 |

Balance Réglementaire des Comptes du Grand Livre

Arrêté à la date du 31/12/2021

52200 - SIDEN - SIAN - BUDGET PRINCIPAL

Exercice 2021

| Numéro de Compte | Libellé de compte | Balance d'entrée | | Opérations non-budgétaires | | Opérations budgétaires | | Totaux | | Soldes | |
|------------------|------------------------------------|------------------|--------|----------------------------|------------|------------------------|--------|--------------|------------|--------------|--------|
| | | Débit | Crédit | Débit | Crédit | Débit | Crédit | Débit | Crédit | Débit | Crédit |
| 208 | Sous Total compte 208 | | | 152 869,37 | 152 869,37 | | | 152 869,37 | 152 869,37 | | 0,00 |
| 20 | Sous Total compte 20 | 40 269,16 | | 152 869,37 | 152 869,37 | 24 081,83 | | 217 220,36 | 152 869,37 | 64 350,99 | |
| 2111 | Terrains nus | 609,46 | | | | 5 442,78 | | 6 052,24 | | 6 052,24 | |
| 211 | Sous Total compte 211 | 609,46 | | | | 5 442,78 | | 6 052,24 | | 6 052,24 | |
| 2128 | Autres agencet et aménegt terrains | 28 633,13 | | 63 951,17 | 63 951,17 | | | 92 584,30 | 63 951,17 | 28 633,13 | |
| 212 | Sous Total compte 212 | 28 633,13 | | 63 951,17 | 63 951,17 | | | 92 584,30 | 63 951,17 | 28 633,13 | |
| 2135 | Instal gales agencet amégts const | | | 210 547,70 | 210 547,70 | | | 210 547,70 | 210 547,70 | | 0,00 |
| 2138 | Autres constructions | 358 063,76 | | | | 802 039,87 | | 1 160 103,63 | | 1 160 103,63 | |
| 213 | Sous Total compte 213 | 358 063,76 | | 210 547,70 | 210 547,70 | 802 039,87 | | 1 370 651,33 | 210 547,70 | 1 160 103,63 | |
| 21531 | Réseaux adduction eau | | | 301 619,59 | 301 619,59 | | | 301 619,59 | 301 619,59 | | 0,00 |
| 21532 | Réseaux assainissement | | | 18 576,07 | 18 576,07 | | | 18 576,07 | 18 576,07 | | 0,00 |
| 21538 | Autres réseaux | 3 576 127,48 | | | 3 900,00 | 475 419,47 | | 4 051 546,95 | 3 900,00 | 4 047 646,95 | |
| 2153 | Sous Total compte 2153 | 3 576 127,48 | | 320 195,66 | 324 095,66 | 475 419,47 | | 4 371 742,61 | 324 095,66 | 4 047 646,95 | |

Balance Réglementaire des Comptes du Grand Livre

Arrêté à la date du 31/12/2021

52200 - SIDEN - SIAN - BUDGET PRINCIPAL

Exercice 2021

| Numéro de Compte | Libellé de compte | Balance d'entrée | | Opérations non-budgétaires | | Opérations budgétaires | | Totaux | | Soldes | |
|------------------|--|---------------------|--------|----------------------------|---------------------|------------------------|--------|---------------------|---------------------|---------------------|--------|
| | | Débit | Crédit | Débit | Crédit | Débit | Crédit | Débit | Crédit | Débit | Crédit |
| 2158 | Autres instal mat outil tech | | | 37 977,24 | 37 977,24 | | | 37 977,24 | 37 977,24 | | 0,00 |
| 215 | Sous Total compte 215 | 3 576 127,48 | | 358 172,90 | 362 072,90 | 475 419,47 | | 4 409 719,85 | 362 072,90 | 4 047 646,95 | |
| 21715 | Terrains bâtis | 59 005,22 | | 772,02 | 772,02 | | | 59 777,24 | 772,02 | 59 005,22 | |
| 2171 | Sous Total compte 2171 | 59 005,22 | | 772,02 | 772,02 | | | 59 777,24 | 772,02 | 59 005,22 | |
| 21728 | Autres agenct et améngt terrains | 4 493,98 | | | | | | 4 493,98 | | 4 493,98 | |
| 2172 | Sous Total compte 2172 | 4 493,98 | | | | | | 4 493,98 | | 4 493,98 | |
| 21735 | IGAAC constructions | 1 159,00 | | 119 966,46 | 119 966,46 | | | 121 125,46 | 119 966,46 | 1 159,00 | |
| 21738 | Autres constructions | 1 037 354,24 | | 2 802 231,66 | 2 802 231,66 | | | 3 839 585,90 | 2 802 231,66 | 1 037 354,24 | |
| 2173 | Sous Total compte 2173 | 1 038 513,24 | | 2 922 198,12 | 2 922 198,12 | | | 3 960 711,36 | 2 922 198,12 | 1 038 513,24 | |
| 217538 | Autres réseaux | 1 915 671,33 | | 5 355 890,99 | 5 372 073,62 | | | 7 271 562,32 | 5 372 073,62 | 1 899 488,70 | |
| 21753 | Sous Total compte 21753 | 1 915 671,33 | | 5 355 890,99 | 5 372 073,62 | | | 7 271 562,32 | 5 372 073,62 | 1 899 488,70 | |
| 21758 | Autres instal mat outil tech | | | 49 986,82 | 49 986,82 | | | 49 986,82 | 49 986,82 | | 0,00 |
| 2175 | Sous Total compte 2175 | 1 915 671,33 | | 5 405 877,81 | 5 422 060,44 | | | 7 321 549,14 | 5 422 060,44 | 1 899 488,70 | |

Balance Réglementaire des Comptes du Grand Livre

Arrêté à la date du 31/12/2021

52200 - SIDEN - SIAN - BUDGET PRINCIPAL

Exercice 2021

| Numéro de Compte | Libellé de compte | Balance d'entrée | | Opérations non-budgétaires | | Opérations budgétaires | | Totaux | | Soldes | |
|------------------|--|------------------|------------|----------------------------|--------------|------------------------|--------|---------------|--------------|--------------|------------|
| | | Débit | Crédit | Débit | Crédit | Débit | Crédit | Débit | Crédit | Débit | Crédit |
| 217 | Sous Total compte 217 | 3 017 683,77 | | 8 328 847,95 | 8 345 030,58 | | | 11 346 531,72 | 8 345 030,58 | 3 001 501,14 | |
| 21 | Sous Total compte 21 | 6 981 117,60 | | 8 961 519,72 | 8 981 602,35 | 1 282 902,12 | | 17 225 539,44 | 8 981 602,35 | 8 243 937,09 | |
| 2315 | Instal mat outil techn | | | 696 441,92 | 696 441,92 | | | 696 441,92 | 696 441,92 | | 0,00 |
| 2318 | Autres immobilisat corporelles en cours | 1 006 598,83 | | | | 454 190,01 | | 1 460 788,84 | | 1 460 788,84 | |
| 231 | Sous Total compte 231 | 1 006 598,83 | | 696 441,92 | 696 441,92 | 454 190,01 | | 2 157 230,76 | 696 441,92 | 1 460 788,84 | |
| 23 | Sous Total compte 23 | 1 006 598,83 | | 696 441,92 | 696 441,92 | 454 190,01 | | 2 157 230,76 | 696 441,92 | 1 460 788,84 | |
| 243 | Immo mise affect régie pers mor auto fin | 721 331,75 | | | | | | 721 331,75 | | 721 331,75 | |
| 2493 | Mise affect régie pers mor auto fin | | 132 370,11 | | | | | | 132 370,11 | | 132 370,11 |
| 249 | Sous Total compte 249 | | 132 370,11 | | | | | | 132 370,11 | | 132 370,11 |
| 24 | Sous Total compte 24 | 721 331,75 | 132 370,11 | | | | | 721 331,75 | 132 370,11 | 588 961,64 | |
| 276348 | Créances sur autres Cnes | | | 561,92 | 561,92 | | | 561,92 | 561,92 | | 0,00 |
| 27634 | Sous Total compte 27634 | | | 561,92 | 561,92 | | | 561,92 | 561,92 | | 0,00 |
| 2763 | Sous Total compte 2763 | | | 561,92 | 561,92 | | | 561,92 | 561,92 | | 0,00 |

Balance Réglementaire des Comptes du Grand Livre

Arrêté à la date du 31/12/2021

52200 - SIDEN - SIAN - BUDGET PRINCIPAL

Exercice 2021

| Numéro de Compte | Libellé de compte | Balance d'entrée | | Opérations non-budgétaires | | Opérations budgétaires | | Totaux | | Soldes | |
|------------------|--|------------------|--------|----------------------------|------------|------------------------|----------|------------|------------|--------|----------|
| | | Débit | Crédit | Débit | Crédit | Débit | Crédit | Débit | Crédit | Débit | Crédit |
| 276 | Sous Total compte 276 | | | 561,92 | 561,92 | | | 561,92 | 561,92 | | 0,00 |
| 27 | Sous Total compte 27 | | | 561,92 | 561,92 | | | 561,92 | 561,92 | | 0,00 |
| 2804164 | Bâtiments et installations | | | | | | 2 120,62 | | 2 120,62 | | 2 120,62 |
| 2804164 | Sous Total compte 2804164 | | | | | | 2 120,62 | | 2 120,62 | | 2 120,62 |
| 280416 | Sous Total compte 280416 | | | | | | 2 120,62 | | 2 120,62 | | 2 120,62 |
| 28041 | Sous Total compte 28041 | | | | | | 2 120,62 | | 2 120,62 | | 2 120,62 |
| 280422 | Bâtiments et installations | | | | | | 390,98 | | 390,98 | | 390,98 |
| 28042 | Sous Total compte 28042 | | | | | | 390,98 | | 390,98 | | 390,98 |
| 2804422 | Bâtiments et installations | | | | | | 910,00 | | 910,00 | | 910,00 |
| 280442 | Sous Total compte 280442 | | | | | | 910,00 | | 910,00 | | 910,00 |
| 28044 | Sous Total compte 28044 | | | | | | 910,00 | | 910,00 | | 910,00 |
| 2804 | Sous Total compte 2804 | | | | | | 3 421,60 | | 3 421,60 | | 3 421,60 |
| 28087 | Immo incorporeuses titres mise à dispo | | | 122 278,63 | 122 278,63 | | | 122 278,63 | 122 278,63 | | 0,00 |

Balance Réglementaire des Comptes du Grand Livre

Arrêté à la date du 31/12/2021

52200 - SIDEN - SIAN - BUDGET PRINCIPAL

Exercice 2021

| Numéro de Compte | Libellé de compte | Balance d'entrée | | Opérations non-budgétaires | | Opérations budgétaires | | Totaux | | Soldes | |
|------------------|---|------------------|------------|----------------------------|------------|------------------------|-----------|------------|------------|--------|------------|
| | | Débit | Crédit | Débit | Crédit | Débit | Crédit | Débit | Crédit | Débit | Crédit |
| 2808 | Sous Total compte 2808 | | | 122 278,63 | 122 278,63 | | | 122 278,63 | 122 278,63 | | 0,00 |
| 280 | Sous Total compte 280 | | | 122 278,63 | 122 278,63 | | 3 421,60 | 122 278,63 | 125 700,23 | | 3 421,60 |
| 28128 | Amort autres agencet amégat terr | | 834,99 | 11 425,69 | 11 425,69 | | 818,67 | 11 425,69 | 13 079,35 | | 1 653,66 |
| 2812 | Sous Total compte 2812 | | 834,99 | 11 425,69 | 11 425,69 | | 818,67 | 11 425,69 | 13 079,35 | | 1 653,66 |
| 28135 | Amort instal gales agencet amégat constru | | | 68 239,07 | 68 239,07 | | | 68 239,07 | 68 239,07 | | 0,00 |
| 28138 | Amort autres constructions | | 19 799,52 | | | | 7 650,39 | | 27 449,91 | | 27 449,91 |
| 2813 | Sous Total compte 2813 | | 19 799,52 | 68 239,07 | 68 239,07 | | 7 650,39 | 68 239,07 | 95 688,98 | | 27 449,91 |
| 281531 | Réseaux adduction eau | | | 39 995,35 | 39 995,35 | | | 39 995,35 | 39 995,35 | | 0,00 |
| 281532 | Réseaux assainissement | | | 3 173,34 | 3 173,34 | | | 3 173,34 | 3 173,34 | | 0,00 |
| 281538 | Autres réseaux | | 155 036,72 | 325,00 | | | 59 602,13 | 325,00 | 214 638,85 | | 214 313,85 |
| 28153 | Sous Total compte 28153 | | 155 036,72 | 43 493,69 | 43 168,69 | | 59 602,13 | 43 493,69 | 257 807,54 | | 214 313,85 |
| 28158 | Autres instal mat outil tech | | | 16 102,55 | 16 102,55 | | | 16 102,55 | 16 102,55 | | 0,00 |
| 2815 | Sous Total compte 2815 | | 155 036,72 | 59 596,24 | 59 271,24 | | 59 602,13 | 59 596,24 | 273 910,09 | | 214 313,85 |

Balance Réglementaire des Comptes du Grand Livre

Arrêté à la date du 31/12/2021

52200 - SIDEN - SIAN - BUDGET PRINCIPAL

Exercice 2021

| Numéro de Compte | Libellé de compte | Balance d'entrée | | Opérations non-budgétaires | | Opérations budgétaires | | Totaux | | Soldes | |
|------------------|-----------------------------------|---------------------|---------------------|----------------------------|----------------------|------------------------|-------------------|----------------------|----------------------|----------------------|---------------------|
| | | Débit | Crédit | Débit | Crédit | Débit | Crédit | Débit | Crédit | Débit | Crédit |
| 281728 | Amort autres agencet et amégat | | 1 498,00 | | | | 149,80 | | 1 647,80 | | 1 647,80 |
| 28172 | Sous Total compte 28172 | | 1 498,00 | | | | 149,80 | | 1 647,80 | | 1 647,80 |
| 281735 | Instal gales agencet amégts const | | 463,60 | 95 697,51 | 95 697,51 | | 57,95 | 95 697,51 | 96 219,06 | | 521,55 |
| 281738 | Amort autres constructions | | 271 203,19 | 1 166 934,63 | 1 166 934,63 | | 25 120,08 | 1 166 934,63 | 1 463 257,90 | | 296 323,27 |
| 28173 | Sous Total compte 28173 | | 271 666,79 | 1 262 632,14 | 1 262 632,14 | | 25 178,03 | 1 262 632,14 | 1 559 476,96 | | 296 844,82 |
| 2817538 | Autres réseaux | | 421 975,42 | 740 648,14 | 737 443,12 | | 31 626,99 | 740 648,14 | 1 191 045,53 | | 450 397,39 |
| 281753 | Sous Total compte 281753 | | 421 975,42 | 740 648,14 | 737 443,12 | | 31 626,99 | 740 648,14 | 1 191 045,53 | | 450 397,39 |
| 281758 | Autres instal mat outil tech | | | 26 659,64 | 26 659,64 | | | 26 659,64 | 26 659,64 | | 0,00 |
| 28175 | Sous Total compte 28175 | | 421 975,42 | 767 307,78 | 764 102,76 | | 31 626,99 | 767 307,78 | 1 217 705,17 | | 450 397,39 |
| 2817 | Sous Total compte 2817 | | 695 140,21 | 2 029 939,92 | 2 026 734,90 | | 56 954,82 | 2 029 939,92 | 2 778 829,93 | | 748 890,01 |
| 281 | Sous Total compte 281 | | 870 811,44 | 2 169 200,92 | 2 165 670,90 | | 125 026,01 | 2 169 200,92 | 3 161 508,35 | | 992 307,43 |
| 28 | Sous Total compte 28 | | 870 811,44 | 2 291 479,55 | 2 287 949,53 | | 128 447,61 | 2 291 479,55 | 3 287 208,58 | | 995 729,03 |
| | Total classe 2 | 8 749 317,34 | 1 003 181,55 | 12 102 872,48 | 12 119 425,09 | 1 761 173,96 | 128 447,61 | 22 613 363,78 | 13 251 054,25 | 10 490 408,67 | 1 128 099,14 |

Balance Réglementaire des Comptes du Grand Livre

Arrêté à la date du 31/12/2021

52200 - SIDEN - SIAN - BUDGET PRINCIPAL

Exercice 2021

| Numéro de Compte | Libellé de compte | Balance d'entrée | | Opérations non-budgétaires | | Opérations budgétaires | | Totaux | | Soldes | |
|------------------|---|------------------|---------------------|----------------------------|----------------------|------------------------|--------|----------------------|----------------------|-------------------|---------------------|
| | | Débit | Crédit | Débit | Crédit | Débit | Crédit | Débit | Crédit | Débit | Crédit |
| 4011 | Fournisseurs | | 188 951,30 | 16 758 273,93 | 16 593 788,83 | | | 16 758 273,93 | 16 782 740,13 | | 24 466,20 |
| 401 | Sous Total compte 401 | | 188 951,30 | 16 758 273,93 | 16 593 788,83 | | | 16 758 273,93 | 16 782 740,13 | | 24 466,20 |
| 4041 | Fournis immob | | 221 448,85 | 1 954 124,98 | 1 737 092,13 | | | 1 954 124,98 | 1 958 540,98 | | 4 416,00 |
| 404 | Sous Total compte 404 | | 221 448,85 | 1 954 124,98 | 1 737 092,13 | | | 1 954 124,98 | 1 958 540,98 | | 4 416,00 |
| 408 | Fournis factures non parvenues | | 2 454 321,01 | 2 454 321,01 | 2 360 266,25 | | | 2 454 321,01 | 4 814 587,26 | | 2 360 266,25 |
| 40 | Sous Total compte 40 | | 2 864 721,16 | 21 166 719,92 | 20 691 147,21 | | | 21 166 719,92 | 23 555 868,37 | | 2 389 148,45 |
| 4111 | Redevables - amiable | | | 297 162,93 | 297 162,93 | | | 297 162,93 | 297 162,93 | | 0,00 |
| 411 | Sous Total compte 411 | | | 297 162,93 | 297 162,93 | | | 297 162,93 | 297 162,93 | | 0,00 |
| 4181 | Redevables produits non encore facturés | | | 471 850,15 | | | | 471 850,15 | | 471 850,15 | |
| 418 | Sous Total compte 418 | | | 471 850,15 | | | | 471 850,15 | | 471 850,15 | |
| 41 | Sous Total compte 41 | | | 769 013,08 | 297 162,93 | | | 769 013,08 | 297 162,93 | 471 850,15 | |
| 421 | Personnel - rémunérations dues | | | 217 342,56 | 217 342,56 | | | 217 342,56 | 217 342,56 | | 0,00 |
| 427 | Personnel - oppositions | | | 1 515,00 | 1 515,00 | | | 1 515,00 | 1 515,00 | | 0,00 |

Balance Réglementaire des Comptes du Grand Livre

Arrêté à la date du 31/12/2021

52200 - SIDEN - SIAN - BUDGET PRINCIPAL

Exercice 2021

| Numéro de Compte | Libellé de compte | Balance d'entrée | | Opérations non-budgétaires | | Opérations budgétaires | | Totaux | | Soldes | |
|------------------|--|---------------------|--------|----------------------------|----------------------|------------------------|--------|----------------------|----------------------|---------------------|---------------|
| | | Débit | Crédit | Débit | Crédit | Débit | Crédit | Débit | Crédit | Débit | Crédit |
| 4286 | Personnel - autres charges à payer | | | | 230,36 | | | | 230,36 | | 230,36 |
| 428 | Sous Total compte 428 | | | | 230,36 | | | | 230,36 | | 230,36 |
| 42 | Sous Total compte 42 | | | 218 857,56 | 219 087,92 | | | 218 857,56 | 219 087,92 | | 230,36 |
| 431 | Sécurité sociale | | | 46 756,00 | 46 756,00 | | | 46 756,00 | 46 756,00 | | 0,00 |
| 437 | Autres organismes sociaux | | | 77 990,03 | 78 000,62 | | | 77 990,03 | 78 000,62 | | 10,59 |
| 43 | Sous Total compte 43 | | | 124 746,03 | 124 756,62 | | | 124 746,03 | 124 756,62 | | 10,59 |
| 4411 | Etat aut coll publ subv à recev amiable | 1 119 601,72 | | 18 968 535,12 | 19 204 806,82 | | | 20 088 136,84 | 19 204 806,82 | 883 330,02 | |
| 4416 | Etat aut col pub sub à recev contentieux | 1 620 393,90 | | 2 178 946,98 | 2 110 217,64 | | | 3 799 340,88 | 2 110 217,64 | 1 689 123,24 | |
| 441 | Sous Total compte 441 | 2 739 995,62 | | 21 147 482,10 | 21 315 024,46 | | | 23 887 477,72 | 21 315 024,46 | 2 572 453,26 | |
| 4421 | Prélèvement à la source - Impôt sur le r | | | 13 332,24 | 13 332,24 | | | 13 332,24 | 13 332,24 | | 0,00 |
| 442 | Sous Total compte 442 | | | 13 332,24 | 13 332,24 | | | 13 332,24 | 13 332,24 | | 0,00 |
| 44312 | Opér particul avec Etat recettes amiable | | | 80 914,37 | | | | 80 914,37 | | 80 914,37 | |
| 4431 | Sous Total compte 4431 | | | 80 914,37 | | | | 80 914,37 | | 80 914,37 | |

Balance Réglementaire des Comptes du Grand Livre

Arrêté à la date du 31/12/2021

52200 - SIDEN - SIAN - BUDGET PRINCIPAL

Exercice 2021

| Numéro de Compte | Libellé de compte | Balance d'entrée | | Opérations non-budgétaires | | Opérations budgétaires | | Totaux | | Soldes | |
|------------------|--|---------------------|--------|----------------------------|----------------------|------------------------|--------|----------------------|----------------------|---------------------|-------------|
| | | Débit | Crédit | Débit | Crédit | Débit | Crédit | Débit | Crédit | Débit | Crédit |
| 44341 | Opér part av Etat communes dépenses | | | 14 853,32 | 14 853,32 | | | 14 853,32 | 14 853,32 | | 0,00 |
| 4434 | Sous Total compte 4434 | | | 14 853,32 | 14 853,32 | | | 14 853,32 | 14 853,32 | | 0,00 |
| 44352 | Opér particul avec grp recettes amiable | | | 189 324,02 | 189 324,02 | | | 189 324,02 | 189 324,02 | | 0,00 |
| 4435 | Sous Total compte 4435 | | | 189 324,02 | 189 324,02 | | | 189 324,02 | 189 324,02 | | 0,00 |
| 44381 | Aut serv organ pub - dépenses | | | 13 307,89 | 13 307,89 | | | 13 307,89 | 13 307,89 | | 0,00 |
| 44382 | Aut serv organ pub - recette amiable | 434 714,65 | | | 434 714,65 | | | 434 714,65 | 434 714,65 | | 0,00 |
| 4438 | Sous Total compte 4438 | 434 714,65 | | 13 307,89 | 448 022,54 | | | 448 022,54 | 448 022,54 | | 0,00 |
| 443 | Sous Total compte 443 | 434 714,65 | | 298 399,60 | 652 199,88 | | | 733 114,25 | 652 199,88 | 80 914,37 | |
| 4487 | Produits à recevoir | 623 397,34 | | 50 845,42 | 623 397,34 | | | 674 242,76 | 623 397,34 | 50 845,42 | |
| 448 | Sous Total compte 448 | 623 397,34 | | 50 845,42 | 623 397,34 | | | 674 242,76 | 623 397,34 | 50 845,42 | |
| 44 | Sous Total compte 44 | 3 798 107,61 | | 21 510 059,36 | 22 603 953,92 | | | 25 308 166,97 | 22 603 953,92 | 2 704 213,05 | |
| 4632 | Empt publics - intérêts à payer | | | 3 133,26 | 3 133,26 | | | 3 133,26 | 3 133,26 | | 0,00 |
| 463 | Sous Total compte 463 | | | 3 133,26 | 3 133,26 | | | 3 133,26 | 3 133,26 | | 0,00 |

Balance Réglementaire des Comptes du Grand Livre

Arrêté à la date du 31/12/2021

52200 - SIDEN - SIAN - BUDGET PRINCIPAL

Exercice 2021

| Numéro de Compte | Libellé de compte | Balance d'entrée | | Opérations non-budgétaires | | Opérations budgétaires | | Totaux | | Soldes | |
|------------------|-------------------------------|-------------------|-------------------|----------------------------|---------------------|------------------------|--------|---------------------|---------------------|--------|-------------------|
| | | Débit | Crédit | Débit | Crédit | Débit | Crédit | Débit | Crédit | Débit | Crédit |
| 46711 | Autres comptes créditeurs | | 181,10 | 288 364,42 | 288 183,32 | | | 288 364,42 | 288 364,42 | | 0,00 |
| 4671 | Sous Total compte 4671 | | 181,10 | 288 364,42 | 288 183,32 | | | 288 364,42 | 288 364,42 | | 0,00 |
| 46721 | Débiteurs divers - amiable | 101 575,51 | | 4 084 577,41 | 4 186 152,92 | | | 4 186 152,92 | 4 186 152,92 | | 0,00 |
| 4672 | Sous Total compte 4672 | 101 575,51 | | 4 084 577,41 | 4 186 152,92 | | | 4 186 152,92 | 4 186 152,92 | | 0,00 |
| 467 | Sous Total compte 467 | 101 575,51 | 181,10 | 4 372 941,83 | 4 474 336,24 | | | 4 474 517,34 | 4 474 517,34 | | 0,00 |
| 4686 | Divers - charges à payer | | | | 4 655,40 | | | | 4 655,40 | | 4 655,40 |
| 468 | Sous Total compte 468 | | | | 4 655,40 | | | | 4 655,40 | | 4 655,40 |
| 46 | Sous Total compte 46 | 101 575,51 | 181,10 | 4 376 075,09 | 4 482 124,90 | | | 4 477 650,60 | 4 482 306,00 | | 4 655,40 |
| 4712 | Viremts réimputés | | | 838,88 | 838,88 | | | 838,88 | 838,88 | | 0,00 |
| 47138 | Raet : autres | | 701,00 | 701,00 | 20 465,73 | | | 701,00 | 21 166,73 | | 20 465,73 |
| 4713 | Sous Total compte 4713 | | 701,00 | 701,00 | 20 465,73 | | | 701,00 | 21 166,73 | | 20 465,73 |
| 4718 | Autres recettes à régulariser | | 605 597,26 | 4 723 259,41 | 4 551 366,33 | | | 4 723 259,41 | 5 156 963,59 | | 433 704,18 |
| 471 | Sous Total compte 471 | | 606 298,26 | 4 724 799,29 | 4 572 670,94 | | | 4 724 799,29 | 5 178 969,20 | | 454 169,91 |

Balance Réglementaire des Comptes du Grand Livre

Arrêté à la date du 31/12/2021

52200 - SIDEN - SIAN - BUDGET PRINCIPAL

Exercice 2021

| Numéro de Compte | Libellé de compte | Balance d'entrée | | Opérations non-budgétaires | | Opérations budgétaires | | Totaux | | Soldes | |
|------------------|---------------------------------|---------------------|---------------------|----------------------------|----------------------|------------------------|--------|----------------------|----------------------|---------------------|---------------------|
| | | Débit | Crédit | Débit | Crédit | Débit | Crédit | Débit | Crédit | Débit | Crédit |
| 4728 | Autres dépenses à régulariser | | | 41 866,87 | 41 866,87 | | | 41 866,87 | 41 866,87 | | 0,00 |
| 472 | Sous Total compte 472 | | | 41 866,87 | 41 866,87 | | | 41 866,87 | 41 866,87 | | 0,00 |
| 4781 | Frais de poursuites rattachés | | 444,00 | | | | | | 444,00 | | 444,00 |
| 478 | Sous Total compte 478 | | 444,00 | | | | | | 444,00 | | 444,00 |
| 47 | Sous Total compte 47 | | 606 742,26 | 4 766 666,16 | 4 614 537,81 | | | 4 766 666,16 | 5 221 280,07 | | 454 613,91 |
| | Total classe 4 | 3 899 683,12 | 3 471 644,52 | 52 932 137,20 | 53 032 771,31 | | | 56 831 820,32 | 56 504 415,83 | 3 176 063,20 | 2 848 658,71 |
| 5118 | Autres valeurs à l'encaissement | 15 204,79 | | | | | | 15 204,79 | | 15 204,79 | |
| 511 | Sous Total compte 511 | 15 204,79 | | | | | | 15 204,79 | | 15 204,79 | |
| 515 | Compte au trésor | 3 364 282,82 | | 23 804 914,67 | 19 255 015,38 | | | 27 169 197,49 | 19 255 015,38 | 7 914 182,11 | |
| 51 | Sous Total compte 51 | 3 379 487,61 | | 23 804 914,67 | 19 255 015,38 | | | 27 184 402,28 | 19 255 015,38 | 7 929 386,90 | |
| 580 | Opérations d'ordre budgétaires | | | 129 046,78 | 129 046,78 | | | 129 046,78 | 129 046,78 | | 0,00 |
| 58 | Sous Total compte 58 | | | 129 046,78 | 129 046,78 | | | 129 046,78 | 129 046,78 | | 0,00 |
| | Total classe 5 | 3 379 487,61 | | 23 933 961,45 | 19 384 062,16 | | | 27 313 449,06 | 19 384 062,16 | 7 929 386,90 | |

Balance Réglementaire des Comptes du Grand Livre

Arrêté à la date du 31/12/2021

52200 - SIDEN - SIAN - BUDGET PRINCIPAL

Exercice 2021

| Numéro de Compte | Libellé de compte | Balance d'entrée | | Opérations non-budgétaires | | Opérations budgétaires | | Totaux | | Soldes | |
|------------------|--------------------------------------|------------------|--------|----------------------------|--------|------------------------|------------------|-------------------|------------------|-------------------|-------------|
| | | Débit | Crédit | Débit | Crédit | Débit | Crédit | Débit | Crédit | Débit | Crédit |
| 60632 | Achts non stkés fournit petit équipt | | | | | 10 980,00 | 10 980,00 | 10 980,00 | 10 980,00 | | 0,00 |
| 6063 | Sous Total compte 6063 | | | | | 10 980,00 | 10 980,00 | 10 980,00 | 10 980,00 | | 0,00 |
| 6064 | Achts non stkés fournit admin | | | | | 2 788,20 | | 2 788,20 | | 2 788,20 | |
| 606 | Sous Total compte 606 | | | | | 13 768,20 | 10 980,00 | 13 768,20 | 10 980,00 | 2 788,20 | |
| 60 | Sous Total compte 60 | | | | | 13 768,20 | 10 980,00 | 13 768,20 | 10 980,00 | 2 788,20 | |
| 611 | Contrats prestations de services | | | | | 18 267 599,96 | 2 437 661,50 | 18 267 599,96 | 2 437 661,50 | 15 829 938,46 | |
| 6132 | Locations immobilières | | | | | 7 920,96 | | 7 920,96 | | 7 920,96 | |
| 6135 | Locations mobilières | | | | | 3 314,07 | | 3 314,07 | | 3 314,07 | |
| 613 | Sous Total compte 613 | | | | | 11 235,03 | | 11 235,03 | | 11 235,03 | |
| 615232 | Réseaux | | | | | 537 716,40 | | 537 716,40 | | 537 716,40 | |
| 61523 | Sous Total compte 61523 | | | | | 537 716,40 | | 537 716,40 | | 537 716,40 | |
| 6152 | Sous Total compte 6152 | | | | | 537 716,40 | | 537 716,40 | | 537 716,40 | |
| 6156 | Maintenance | | | | | 5 052,00 | | 5 052,00 | | 5 052,00 | |

Balance Réglementaire des Comptes du Grand Livre

Arrêté à la date du 31/12/2021

52200 - SIDEN - SIAN - BUDGET PRINCIPAL

Exercice 2021

| Numéro de Compte | Libellé de compte | Balance d'entrée | | Opérations non-budgétaires | | Opérations budgétaires | | Totaux | | Soldes | |
|------------------|--|------------------|--------|----------------------------|--------|------------------------|--------------|---------------|--------------|---------------|--------|
| | | Débit | Crédit | Débit | Crédit | Débit | Crédit | Débit | Crédit | Débit | Crédit |
| 615 | Sous Total compte 615 | | | | | 542 768,40 | | 542 768,40 | | 542 768,40 | |
| 61 | Sous Total compte 61 | | | | | 18 821 603,39 | 2 437 661,50 | 18 821 603,39 | 2 437 661,50 | 16 383 941,89 | |
| 6251 | Déplacts missions récep - voyage déplcts | | | | | 4 355,30 | | 4 355,30 | | 4 355,30 | |
| 6257 | Déplacts missions récep - réceptions | | | | | 57 602,24 | 272,25 | 57 602,24 | 272,25 | 57 329,99 | |
| 625 | Sous Total compte 625 | | | | | 61 957,54 | 272,25 | 61 957,54 | 272,25 | 61 685,29 | |
| 6261 | Frais d'affranchissement | | | | | 32 407,26 | 5 407,26 | 32 407,26 | 5 407,26 | 27 000,00 | |
| 626 | Sous Total compte 626 | | | | | 32 407,26 | 5 407,26 | 32 407,26 | 5 407,26 | 27 000,00 | |
| 6281 | Aut serv extér concours divers | | | | | 36 240,00 | | 36 240,00 | | 36 240,00 | |
| 628 | Sous Total compte 628 | | | | | 36 240,00 | | 36 240,00 | | 36 240,00 | |
| 62 | Sous Total compte 62 | | | | | 130 604,80 | 5 679,51 | 130 604,80 | 5 679,51 | 124 925,29 | |
| 6331 | Versement mobilité | | | | | 955,03 | | 955,03 | | 955,03 | |
| 6332 | Cotisations versées au FNAL | | | | | 104,93 | | 104,93 | | 104,93 | |
| 6336 | Cotis. centre national - centres gestion | | | | | 1 879,84 | | 1 879,84 | | 1 879,84 | |

Balance Réglementaire des Comptes du Grand Livre

Arrêté à la date du 31/12/2021

52200 - SIDEN - SIAN - BUDGET PRINCIPAL

Exercice 2021

| Numéro de Compte | Libellé de compte | Balance d'entrée | | Opérations non-budgétaires | | Opérations budgétaires | | Totaux | | Soldes | |
|------------------|---|------------------|--------|----------------------------|--------|------------------------|--------|------------|--------|------------|--------|
| | | Débit | Crédit | Débit | Crédit | Débit | Crédit | Débit | Crédit | Débit | Crédit |
| 633 | Sous Total compte 633 | | | | | 2 939,80 | | 2 939,80 | | 2 939,80 | |
| 63 | Sous Total compte 63 | | | | | 2 939,80 | | 2 939,80 | | 2 939,80 | |
| 64111 | Persl titulaire_rémun principale | | | | | 118 591,20 | | 118 591,20 | | 118 591,20 | |
| 64112 | Persl titulaire_NBI supplt fami indem rés | | | | | 1 041,22 | | 1 041,22 | | 1 041,22 | |
| 64118 | Personnel titulaire - autres indemnités | | | | | 12 159,91 | | 12 159,91 | | 12 159,91 | |
| 6411 | Sous Total compte 6411 | | | | | 131 792,33 | | 131 792,33 | | 131 792,33 | |
| 641 | Sous Total compte 641 | | | | | 131 792,33 | | 131 792,33 | | 131 792,33 | |
| 6451 | Charges sécu cotisations URSSAF | | | | | 17 334,14 | | 17 334,14 | | 17 334,14 | |
| 6453 | Cotisations aux caisses de retraites | | | | | 36 278,28 | | 36 278,28 | | 36 278,28 | |
| 6459 | Rembst charges sécu sociale prévoyance | | | | | | 10,59 | | 10,59 | | 10,59 |
| 645 | Sous Total compte 645 | | | | | 53 612,42 | 10,59 | 53 612,42 | 10,59 | 53 601,83 | |
| 6472 | Autres charges sociales-prestations fami | | | | | 1 162,39 | | 1 162,39 | | 1 162,39 | |
| 6474 | Autres charges sociales-verSEMENTS aux a | | | | | 5 174,00 | | 5 174,00 | | 5 174,00 | |

Balance Réglementaire des Comptes du Grand Livre

Arrêté à la date du 31/12/2021

52200 - SIDEN - SIAN - BUDGET PRINCIPAL

Exercice 2021

| Numéro de Compte | Libellé de compte | Balance d'entrée | | Opérations non-budgétaires | | Opérations budgétaires | | Totaux | | Soldes | |
|------------------|---|------------------|--------|----------------------------|--------|------------------------|-----------------|-------------------|-----------------|-------------------|--------|
| | | Débit | Crédit | Débit | Crédit | Débit | Crédit | Débit | Crédit | Débit | Crédit |
| 6475 | Autres charges sociales médecine travail | | | | | 529,80 | | 529,80 | | 529,80 | |
| 647 | Sous Total compte 647 | | | | | 6 866,19 | | 6 866,19 | | 6 866,19 | |
| 64 | Sous Total compte 64 | | | | | 192 270,94 | 10,59 | 192 270,94 | 10,59 | 192 260,35 | |
| 6531 | Indemnités maires adjoints conseillers | | | | | 149 045,99 | | 149 045,99 | | 149 045,99 | |
| 6533 | Cotisations retraite maire adjts conseil | | | | | 11 533,85 | | 11 533,85 | | 11 533,85 | |
| 653 | Sous Total compte 653 | | | | | 160 579,84 | | 160 579,84 | | 160 579,84 | |
| 65 | Sous Total compte 65 | | | | | 160 579,84 | | 160 579,84 | | 160 579,84 | |
| 66111 | Intérêts réglés à l'échéance | | | | | 7 782,25 | | 7 782,25 | | 7 782,25 | |
| 66112 | Intérêts - rattachement des icne | | | | | 2 001,26 | 2 277,59 | 2 001,26 | 2 277,59 | | 276,33 |
| 6611 | Sous Total compte 6611 | | | | | 9 783,51 | 2 277,59 | 9 783,51 | 2 277,59 | 7 505,92 | |
| 661 | Sous Total compte 661 | | | | | 9 783,51 | 2 277,59 | 9 783,51 | 2 277,59 | 7 505,92 | |
| 66 | Sous Total compte 66 | | | | | 9 783,51 | 2 277,59 | 9 783,51 | 2 277,59 | 7 505,92 | |
| 6711 | Charges except intérêts moratoires | | | | | 4 000,00 | | 4 000,00 | | 4 000,00 | |

Balance Réglementaire des Comptes du Grand Livre

Arrêté à la date du 31/12/2021

52200 - SIDEN - SIAN - BUDGET PRINCIPAL

Exercice 2021

| Numéro de Compte | Libellé de compte | Balance d'entrée | | Opérations non-budgétaires | | Opérations budgétaires | | Totaux | | Soldes | |
|------------------|--|------------------|--------|----------------------------|--------|------------------------|---------------------|----------------------|---------------------|----------------------|-------------------|
| | | Débit | Crédit | Débit | Crédit | Débit | Crédit | Débit | Crédit | Débit | Crédit |
| 6718 | Charg except aut charg except opér gest | | | | | 101 575,51 | | 101 575,51 | | 101 575,51 | |
| 671 | Sous Total compte 671 | | | | | 105 575,51 | | 105 575,51 | | 105 575,51 | |
| 673 | Charges except titres annulés | | | | | 153 239,64 | | 153 239,64 | | 153 239,64 | |
| 67 | Sous Total compte 67 | | | | | 258 815,15 | | 258 815,15 | | 258 815,15 | |
| 6811 | DA - immob | | | | | 128 447,61 | | 128 447,61 | | 128 447,61 | |
| 681 | Sous Total compte 681 | | | | | 128 447,61 | | 128 447,61 | | 128 447,61 | |
| 68 | Sous Total compte 68 | | | | | 128 447,61 | | 128 447,61 | | 128 447,61 | |
| | Total classe 6 | | | | | 19 718 813,24 | 2 456 609,19 | 19 718 813,24 | 2 456 609,19 | 17 262 490,97 | 286,92 |
| 70848 | Mise à dispo persel facturée autres org | | | | | 189 324,26 | 384 524,17 | 189 324,26 | 384 524,17 | | 195 199,91 |
| 7084 | Sous Total compte 7084 | | | | | 189 324,26 | 384 524,17 | 189 324,26 | 384 524,17 | | 195 199,91 |
| 70878 | Autres produits - remboursement de frais | | | | | 298 433,74 | 573 812,93 | 298 433,74 | 573 812,93 | | 275 379,19 |
| 7087 | Sous Total compte 7087 | | | | | 298 433,74 | 573 812,93 | 298 433,74 | 573 812,93 | | 275 379,19 |
| 708 | Sous Total compte 708 | | | | | 487 758,00 | 958 337,10 | 487 758,00 | 958 337,10 | | 470 579,10 |

Balance Réglementaire des Comptes du Grand Livre

Arrêté à la date du 31/12/2021

52200 - SIDEN - SIAN - BUDGET PRINCIPAL

Exercice 2021

| Numéro de Compte | Libellé de compte | Balance d'entrée | | Opérations non-budgétaires | | Opérations budgétaires | | Totaux | | Soldes | |
|------------------|--|------------------|--------|----------------------------|--------|------------------------|---------------|------------|---------------|--------|---------------|
| | | Débit | Crédit | Débit | Crédit | Débit | Crédit | Débit | Crédit | Débit | Crédit |
| 70 | Sous Total compte 70 | | | | | 487 758,00 | 958 337,10 | 487 758,00 | 958 337,10 | | 470 579,10 |
| 74741 | Participations Cnes membres GFP | | | | | 27 159,34 | 6 687 331,16 | 27 159,34 | 6 687 331,16 | | 6 660 171,82 |
| 7474 | Sous Total compte 7474 | | | | | 27 159,34 | 6 687 331,16 | 27 159,34 | 6 687 331,16 | | 6 660 171,82 |
| 74751 | Participations - GFP de rattachement | | | | | 261 653,97 | 12 332 049,38 | 261 653,97 | 12 332 049,38 | | 12 070 395,41 |
| 7475 | Sous Total compte 7475 | | | | | 261 653,97 | 12 332 049,38 | 261 653,97 | 12 332 049,38 | | 12 070 395,41 |
| 747 | Sous Total compte 747 | | | | | 288 813,31 | 19 019 380,54 | 288 813,31 | 19 019 380,54 | | 18 730 567,23 |
| 74 | Sous Total compte 74 | | | | | 288 813,31 | 19 019 380,54 | 288 813,31 | 19 019 380,54 | | 18 730 567,23 |
| 7588 | Autres produits divers de gestion couran | | | | | | 2,24 | | 2,24 | | 2,24 |
| 758 | Sous Total compte 758 | | | | | | 2,24 | | 2,24 | | 2,24 |
| 75 | Sous Total compte 75 | | | | | | 2,24 | | 2,24 | | 2,24 |
| 7718 | Autres prod except sur opé gestion | | | | | | 101 575,51 | | 101 575,51 | | 101 575,51 |
| 771 | Sous Total compte 771 | | | | | | 101 575,51 | | 101 575,51 | | 101 575,51 |
| 774 | subv exceptionnelles | | | | | | 55 099,61 | | 55 099,61 | | 55 099,61 |

Balance Réglementaire des Comptes du Grand Livre

Arrêté à la date du 31/12/2021

52200 - SIDEN - SIAN - BUDGET PRINCIPAL

Exercice 2021

| Numéro de Compte | Libellé de compte | Balance d'entrée | | Opérations non-budgétaires | | Opérations budgétaires | | Totaux | | Soldes | |
|------------------|---|-----------------------|-----------------------|----------------------------|-----------------------|------------------------|----------------------|------------------------|------------------------|-----------------------|-----------------------|
| | | Débit | Crédit | Débit | Crédit | Débit | Crédit | Débit | Crédit | Débit | Crédit |
| 777 | Quote-part des subv d'invest transférée | | | | | | 599,17 | | 599,17 | | 599,17 |
| 7788 | Produits exceptionnels divers | | | | | | 3 927 891,70 | | 3 927 891,70 | | 3 927 891,70 |
| 778 | Sous Total compte 778 | | | | | | 3 927 891,70 | | 3 927 891,70 | | 3 927 891,70 |
| 77 | Sous Total compte 77 | | | | | | 4 085 165,99 | | 4 085 165,99 | | 4 085 165,99 |
| | Total classe 7 | | | | | 776 571,31 | 24 062 885,87 | 776 571,31 | 24 062 885,87 | | 23 286 314,56 |
| | Total général | 885 370 355,89 | 885 370 355,89 | 113 158 754,80 | 107 185 618,87 | 22 279 315,53 | 28 252 451,46 | 1 020 808 426,4 | 1 020 808 426,4 | 910 516 174,05 | 910 516 174,05 |

Balance des valeurs inactives

Arrêtée à la date du 31/12/2021

52200 - SIDEN - SIAN - BUDGET PRINCIPAL

Exercice 2021

| DESIGNATION DES COMPTES N° Intitulé Nature des valeurs inactives | DEBIT | | | CREDIT | | | SOLDES | |
|--|------------------|----------------|-------|------------------|----------------|-------|-----------|------------|
| | Balance d'entrée | Année en cours | TOTAL | Balance d'entrée | Année en cours | TOTAL | Débiteurs | Créditeurs |
| 861 | | | | | | | | |
| Portefeuille | | | | | | | | |
| NEANT | | | | | | | | |
| Sous Total compte 861 | | | | | | | | |
| 862 | | | | | | | | |
| Correspondant | | | | | | | | |
| NEANT | | | | | | | | |
| Sous Total compte 862 | | | | | | | | |
| 863 | | | | | | | | |
| Prise en charge titre et valeur | | | | | | | | |
| NEANT | | | | | | | | |
| Sous Total compte 863 | | | | | | | | |
| TOTAUX | 0,00 | 0,00 | 0,00 | 0,00 | 0,00 | 0,00 | 0,00 | 0,00 |

Page des signatures

52200 - SIDEN - SIAN - BUDGET PRINCIPAL

Exercice 2021

Vu et certifié par le comptable supérieur ou son délégué qui déclare que le présent compte est exact en ses résultats.

Observations :

GIVERS Melanie-Gwenael (1018316292-0), Inspecteur des Finances Publiques

A DRFiP DE NORD-PAS-DE-CALAIS ... , le 29/04/2022

Le comptable soussigné affirme véritable, sous les peines de droit, le présent compte.

Le comptable affirme, en outre et sous les mêmes peines, que les recettes et dépenses portées dans ce compte sont, sans exception, toutes celles qui ont été faites pour le service de **SIDEN - SIAN - BUDGET PRINCIPAL** pendant l'année **2021** et qu'il n'en existe aucune autre à sa connaissance.

DELALIN Jeremy (1014202207-0), CSC des Finances Publiques de 2ème catégorie

A LILLE MUNICIPALE, le 29/04/2022

Vu par l'ordonnateur ou son délégué qui certifie que le présent compte dont le montant des titres à recouvrer et des mandats émis est conforme aux écritures de sa comptabilité administrative, a été voté le **21/06/2022** par l'organe délibérant.

RAOULT PAUL (praoult1-xt), ORDONNATEUR

A WASQUEHAL, le 21/06/2022

SIDEN-SIAN

COMITE SYNDICAL DU 21 JUIN 2022

AFFAIRE PRESENTANT UN INTERET COMMUN A TOUS LES SERVICES

Compte Administratif 2021 du Budget Principal du SIDEN-SIAN et affectation des résultats



Vu les dispositions du Code Général des Collectivités Territoriales,

Vu les statuts du SIDEN-SIAN modifiés par arrêté interdépartemental du 13 janvier 2020,

Vu les arrêtés interdépartementaux successifs portant extension du périmètre du SIDEN-SIAN,

Les opérations budgétaires, et les résultats définitifs du compte administratif 2021 du budget principal du SIDEN-SIAN sont conformes au compte de gestion 2021 établi par le comptable du syndicat.

Un rapport de présentation, commun à l'ensemble des 3 budgets du SIDEN-SIAN, est joint au dossier.

Les documents du compte administratif 2021 du budget principal sont consultables sur Internet à l'adresse suivante : <https://sftp.noreade.fr/s/WoJEIjWepL2eezv>

Le compte administratif 2021 du budget principal présente les résultats suivants :

- ↳ + 9 715 359,13 € pour la section de fonctionnement
- ↳ - 1 786 569,00 € pour la section d'investissement, incluant les restes à réaliser pour – 326 000,00 €.

Après en avoir délibéré, le COMITE SYNDICAL, à l'unanimité, décide

Article 1

1. d'arrêter le compte administratif 2021 du budget principal du SIDEN-SIAN.
2. d'affecter le résultat de la section de fonctionnement pour 1 786 569,00 € au financement de la section d'investissement et de prendre en report à nouveau de la section de fonctionnement le solde du résultat de fonctionnement, soit 7 928 790,13 €.

Article 2

Le Président est chargé d'exécuter le présent acte administratif en tant que de besoin.

La présente décision peut faire l'objet d'un recours contentieux dans un délai de deux mois à compter de sa publication ou de sa notification devant le Tribunal Administratif de Lille.

Cette décision peut également faire l'objet d'un recours gracieux devant le SIDEN-SIAN dans ce même délai. Le dépôt de ce recours gracieux fait lui-même courir un nouveau délai de deux mois durant lequel le SIDEN-SIAN peut soit répondre explicitement, soit répondre implicitement de manière défavorable par son silence.

Une décision implicite ou explicite de rejet dudit recours gracieux peut elle-même donner lieu à un recours contentieux dans un délai de deux mois à compter de son intervention, de sa notification ou de sa publication, devant le Tribunal Administratif de Lille.

REPUBLIQUE FRANCAISE

SIDEN - SIAN - BUDGET PRINCIPAL

Numéro SIRET : 20001759800018

POSTE COMPTABLE : LILLE MUNICIPALE

M. 14

Compte Administratif

voté par nature

BUDGET : 01 Exercice 2021

SOMMAIRE

| | | | |
|---|---|----------------|-------------------|
| I. Informations générales (5) | | | |
| p. 2 | A - Informations statistiques, fiscales et financières | | |
| p. 3 | B - Modalités de vote du budget | | |
| II. Présentation générale du budget | | | |
| p. 4 | A1 - Vue d'ensemble - Exécution du budget et détail des restes à réaliser | | |
| p. 5 | A2 - Vue d'ensemble - Section de fonctionnement - Chapitres | | |
| p. 6 | A3 - Vue d'ensemble - Section d'investissement - Chapitres | | |
| p. 7 | B1 - Balance générale du budget - Dépenses | | |
| p. 8 | B2 - Balance générale du budget - Recettes | | |
| III. Vote du budget | | | |
| p.9/10 | A1 - Section de fonctionnement - Détail des dépenses | | |
| p.11/12 | A2 - Section de fonctionnement - Détail des recettes | | |
| p.13/14 | B1 - Section d'investissement - Détail des dépenses | | |
| p.15/16 | B2 - Section d'investissement - Détail des recettes | | |
| p.17 | B3 - Opérations d'équipement - Détails des chapitres et articles | | |
| IV - ANNEXES (6) | | | |
| A - Eléments du bilan | | Jointes | Sans objet |
| p. 18 | A1 - Présentation croisée par fonction (1) | X | |
| p. 19 | A1.1 - Présentation croisée par fonction - Détail fonctionnement | X | |
| p. 20 | A1.2 - Présentation croisée par fonction - Détail investissement | X | |
| | A2.1 - Etat de la dette - Détail des crédits de trésorerie | | X |
| p. 21 | A2.2 - Etat de la dette - Répartition par nature de dette | X | |
| p. 21 | A2.3 - Etat de la dette - Répartition des emprunts par structure de taux | X | |
| p. 22 | A2.4 - Etat de la dette - Typologie de la répartition de l'encours | X | |
| | A2.5 - Etat de la dette - Détail des opérations de couverture | | X |
| | A2.6 - Etat de la dette - Remboursement anticipé d'un emprunt avec refinancement | | X |
| | A2.7 - Etat de la dette - Emprunts renégociés au cours de l'année N | | X |
| | A2.8 - Etat de la dette - Dette pour financer l'emprunt d'un autre organisme | | X |
| | A2.9 - Etat de la dette - Autres dettes | | X |
| p. 23 | A3 - Méthodes utilisées pour les amortissements | X | |
| | A4 - Etat des provisions | | X |
| | A5 - Etalement des provisions | | X |
| p. 24 | A6.1 - Equilibre des opérations financières - Dépenses | X | |
| p. 25 | A6.2 - Equilibre des opérations financières - Recettes | X | |
| | A7.1.1 - Etats des dépenses et recettes des services d'eau et d'assainissement - Fonctionnement (2) | | X |
| | A7.1.2 - Etats des dépenses et recettes des services d'eau et d'assainissement - Investissement (2) | | X |
| | A7.2.1 - Etats des dépenses et recettes des services assujettis à la TVA - Fonctionnement (3) | | X |
| | A7.2.2 - Etats des dépenses et recettes des services assujettis à la TVA - Investissement (3) | | X |
| | A7.3.1 - Etats de la répartition de la TEOM - Fonctionnement (4) | | X |
| | A7.3.2 - Etats de la répartition de la TEOM - Investissement (4) | | X |
| | A8 - Etat des charges transférées | | X |
| | A9 - Détail des opérations pour le compte de tiers | | X |
| p. 26 | A10.1 - Variation des patrimoines (article R. 2313-3 du CGCT) - Entrées | X | |
| p. 27 | A10.2 - Variation des patrimoines (article R. 2313-3 du CGCT) - Sorties | X | |
| | A10.3 - Opérations liées aux cessions | | X |
| | A10.4 - Variation des patrimoines (article L. 300-5 du code de l'urbanisme) - Entrées | | X |
| | A10.5 - Variation des patrimoines (article L. 300-5 du code de l'urbanisme) - Sorties | | X |
| | A11 - Etat des travaux en régie | | X |
| | A12 - Emploi des crédits communautaires dans le cadre de la subvention globale | | X |
| B - Engagements hors bilan | | | |
| | B1.1 - Etat des emprunts garantis par la commune ou l'établissement | | X |
| | B1.2 - Calcul du ratio d'endettement | | X |
| | B1.3 - Etat des contrats de crédit-bail | | X |
| | B1.4 - Etat des contrats de partenariat public-privé | | X |
| | B1.5 - Etat des autres engagements donnés | | X |
| | B1.6 - Etat des engagements reçus | | X |
| | B1.7 - Liste des concours attribués à des tiers en nature ou en subventions | | X |
| p. 28 | B2.1 - Etat des autorisations de programme et des crédits de paiement afférents | X | |
| | B2.2 - Etat des autorisations d'engagement et des crédits de paiement afférents | | X |
| | B3 - Emploi des recettes grevées d'une affectation spéciale | | X |
| C - Autres éléments d'informations | | | |
| p. 29 | C1.1 - Etat du personnel | X | |
| | C1.2 - Actions de formation des élus | | X |
| | C2 - Liste des organismes dans lesquels a été pris un engagement financier | | X |
| | C3.1 - Liste des organismes de regroupement auxquels adhère la commune ou l'établissement | | X |
| | C3.2 - Liste des organismes des établissements publics créés | | X |
| | C3.3 - Liste des services individualisés dans un budget annexe | | X |
| | C3.4 - Liste des services assujettis à la TVA et non érigés en budget annexe | | X |
| p. 30 | C3.5 - Présentation agrégée du budget principal et des budgets des régies | X | |
| | C3.6 - Identification des flux croisés | | X |
| D - Décisions en matière des taux de contributions directes - Arrêté et signatures | | | |
| | D1 - Décision en matière de taux de contributions directes | | X |
| | D2 - Arrêté et signatures | X | |

(1) Cette présentation est obligatoire pour les communes de 3 500 habitants et plus (art. L. 2312-3 du CGCT), les groupements comprenant au moins une commune de 3 500 habitants et plus (art. R. 5211-14 du CGCT) et leurs établissements publics. Il n'a cependant pas à être produit par les services à activité unique érigés en établissement public ou budget annexe. Les autres communes et établissements peuvent les présenter de manière facultative.

(2) Cet état ne peut être produit que par les communes dont la population est inférieure à 500 habitants qui gèrent les services de distribution de l'eau potable et d'assainissement sous forme de régie simple sans budget annexe (article L. 2221-11 du CGCT).

(3) Cf. article R. 2313-3 du CGCT.

(4) Cet état est obligatoirement produit par les communes et groupements de communes de 10 000 habitants et plus ayant institué la TEOM et assurant au moins la collecte des déchets ménagers.

(5) Les associations syndicales autorisées doivent utiliser leur état particulier «Informations générales» annexé à l'arrêté n° NOR : INTB1237402A, relatif au cadre budgétaire Informations générales et comptable applicable aux associations syndicales autorisées.

(6) Les associations syndicales autorisées remplissent et joignent uniquement les états qui les concernent au titre de l'exercice et au titre du détail des comptes de bilan.

| | |
|-------------------|-----------|
| Code INSEE | CA |
|-------------------|-----------|

| | |
|---|----------|
| I - INFORMATIONS GENERALES | |
| 1 - INFORMATIONS STATISTIQUES, FISCALES ET FINANCIERES | A |

| Informations statistiques | |
|---|--|
| Population totale (colonne h du recensement INSEE) | |
| Nombre de résidences secondaires (article R.2313-1 <i>in fine</i>) | |
| Nom de l'EPCI à fiscalité propre auquel la commune adhère : | |
| | |
| | |

| Potentiel fiscal et financier (1) | | Valeurs par hab. (population DGF) | Moyennes nationales du potentiel financier par habitants de la strate |
|-----------------------------------|-----------|-----------------------------------|---|
| Fiscal | Financier | | |
| | | | |

| Informations financières - ratios (2) | | Valeurs | Moyennes nationales de la strate (3) |
|---------------------------------------|---|------------|--------------------------------------|
| 1 | Dépenses d'exploitation / Dépenses réelles de fonctionnement | 1,000 | |
| 2 | Produits d'exploitation / Recettes réelles de fonctionnement | 0,193 | |
| 3 | Transferts reçus / Recettes réelles de fonctionnement | 0,807 | |
| 4 | Emprunts réalisés / Dépenses d'équipement brut | 0,000 | |
| 5 | Encours de la dette | 173 590,97 | |
| 6 | DGF/population | | |
| 7 | Dépenses de personnel/dépenses réelles de fonctionnement (2) | | |
| 8 | Coefficient de mobilisation du potentiel fiscal (2) | | |
| 8 bis | Coefficient de mobilisation du potentiel fiscal élargi (2)(4) | | |
| 9 | Dépenses de fonct. et remb. dette en capital/recettes réelles de fonct. (2) | | |
| 10 | Dépenses d'équipement brut/recettes réelles de fonctionnement (2) | | |
| 11 | Encours de la dette/ recettes réelles de fonctionnement (2) | | |

Dans l'ensemble des tableaux, les cases grisées ne doivent pas être remplies

(1) Il s'agit du potentiel fiscal et du potentiel financier définis à l'article L. 2334-4 du code général des collectivités territoriales qui figurent sur la fiche de répartition de la DGF de l'exercice N-1 établie sur la base des informations N-2 (transmise par les services préfectoraux).

(2) Les ratios 1 à 6 sont obligatoires pour les communes de 3 500 habitants et plus et leurs établissements publics administratifs ainsi que pour les EPCI dotés d'une fiscalité propre comprenant au moins une commune de 3 500 habitants et plus.

Les ratios 7 à 11 sont obligatoires pour les communes de 10 000 habitants et plus et leurs établissements publics administratifs ainsi que pour les EPCI dotés d'une fiscalité propre comprenant au moins une commune de 10 000 habitants et plus (cf. articles L. 2313-1, L. 2313-2, R.2313-1, R. 2313-2 et R. 5211-15 du CGCT). Pour les caisses des écoles, les EPCI non dotés d'une fiscalité propre et les syndicats mixtes associant exclusivement des communes et des EPCI, il conviendra d'appliquer les ratios prévus respectivement par les articles R. 2313-7, R. 5211-15 et R. 5711-3 du CGCT.

(3) Il convient d'indiquer les moyennes de la catégorie de l'organisme en cause (commune, communauté urbaine, communauté d'agglomération...) et les sources d'où sont tirées les informations (statistiques de la direction générale des collectivités locales ou de la direction générale de la comptabilité publique). Il s'agit des moyennes de la dernière année connue.

(4) Le CMPF élargi est applicable aux communes appartenant à un EPCI à fiscalité propre.

| | |
|------------------------------------|----------|
| I - INFORMATIONS GENERALES | I |
| MODALITES DE VOTE DU BUDGET | B |

POUR MEMOIRE

- I - L'assemblée délibérante a voté le présent budget par nature:
- au niveau du chapitre pour la section de fonctionnement,
 - au niveau du chapitre pour la section d'investissement.
 - sans les chapitres «opérations d'équipement » de l'état III B 3.
 - sans vote formel sur chacun des chapitres.

La liste des articles spécialisés sur lesquels l'ordonnateur ne peut procéder à des virements d'article à article est la suivante :

.....

- II - En l'absence de mention au paragraphe I ci-dessus, le budget est réputé voté par chapitre, et, en section d'investissement, sans chapitre de dépense « opération d'équipement ».

.....

- III - Les provisions sont semi-budgétaires (pas d'inscription en recette de la section d'investissement).

| | |
|---|-----------|
| II - PRESENTATION GENERALE DU COMPTE ADMINISTRATIF | II |
| VUE D'ENSEMBLE | A1 |

| EXECUTION DU BUDGET | | | | |
|---|--|----------------------|----------------------|-----------------------|
| | | DEPENSES | RECETTES | SOLDE D'EXECUTION (1) |
| REALISATIONS DE L'EXERCICE (mandats et titres) | Section d'exploitation | 17 262 214,64 | 23 286 325,15 | +6 024 110,51 |
| | Section d'investissement | 1 783 930,98 | 1 732 956,40 | -50 974,58 |
| | | + | + | |
| REPORTS DE L'EXERCICE N-1 | Report en section d'exploitation (002) | | 3 691 248,62 | |
| | Report en section d'investissement (001) | 1 409 594,42 | | |
| | | = | = | |
| TOTAL (réalisations + reports) | | 20 455 740,04 | 28 710 530,17 | +8 254 790,13 |
| RESTES A REALISER A REPORTER EN N+1 (2) | Section d'exploitation | | | |
| | Section d'investissement | 326 000,00 | | |
| | TOTAL DES RESTES à réaliser à reporter en N+1 | 326 000,00 | | |
| = | | | | |
| RESULTAT CUMULE | | 20 781 740,04 | 28 710 530,17 | +7 928 790,13 |

(1) Indiquer le signe - si les dépenses sont supérieures aux recettes, et + si les recettes sont supérieures aux dépenses.

(2) Les restes à réaliser de la section d'exploitation correspondent en dépenses, aux dépenses engagées non mandatées et non rattachées telles qu'elles ressortent de la comptabilité des engagements et en recettes, aux recettes certaines n'ayant pas donné lieu à l'émission d'un titre et non rattachées (R.2311-11 du CGCT).
Les restes à réaliser de la section d'investissement correspondent en dépenses, aux dépenses engagées non mandatées au 31/12 de l'exercice précédent telles qu'elles ressortent de la comptabilité des engagements et aux recettes certaines n'ayant pas donné lieu à l'émission d'un titre au 31/12 de l'exercice précédent (R.2311-11 du CGCT).

(3) Le chapitre 45 doit être détaillé conformément au plan de comptes, tant en recettes qu'en dépenses.

A1 / DETAIL DES RESTES A REALISER

| ARTICLE | LIBELLE | FOURNISSEUR | DEPENSES ENGAGEES NON MANDATEES | RECETTES ENGAGEES NON TITREES |
|-----------------|---|------------------------|---------------------------------------|-------------------------------------|
| TOTAL DE | LA SECTION D'INVESTISSEMENT | | 326 000,00 € | 0,00 € |
| 2041642 | RENFORCEMENT RESEAU DECI - HAUCOURT | SIDEN-SIAN Noréade Eau | 56 124,40 € | |
| 2041642 | RENFORCEMENT RESEAU DECI - ERRE | SIDEN-SIAN Noréade Eau | 32 219,05 € | |
| 2041642 | RENFORCEMENT RESEAU DECI - LANDRECIES | SIDEN-SIAN Noréade Eau | 26 674,66 € | |
| 2041642 | RENFORCEMENT RESEAU DECI - AWOINGT | SIDEN-SIAN Noréade Eau | 6 981,89 € | |
| 2041642 | Immobilisations corporelles - Subventions d'équipement versées - Subventions d'équipement aux organismes publics - Etablissements et services rattachés - Bâtiments et installations | | 122 000,00 € | - € |
| 2128 | AMÉNAGEMENT DE L'ETANG POUR LA DECI - BERELLES | SIDEN-SIAN Noréade Eau | 19 409,62 € | |
| 2128 | CLÔTURE - BÂCHE INCENDIE - VILLERS-PLOUICH | SIDEN-SIAN Noréade Eau | 5 590,38 € | |
| 2128 | Immobilisations corporelles - Agencements et aménagements de terrains - autres aménagements de terrains | | 25 000,00 € | - € |
| 2138 | CITERNE - LEURY | SIDEN-SIAN Noréade Eau | 52 000,00 € | |
| 2138 | Immobilisations corporelles - Constructions - Autres constructions | | 52 000,00 € | - € |
| 21538 | CRÉATION D'UN HYDRANT - LANDRECIES | SIDEN-SIAN Noréade Eau | 3 864,00 € | |
| 21538 | CRÉATION D'UN HYDRANT - THUN-SAINT-AMAND | SIDEN-SIAN Noréade Eau | 3 864,00 € | |
| 21538 | CRÉATION D'UN HYDRANT - BLECOURT | SIDEN-SIAN Noréade Eau | 3 864,00 € | |
| 21538 | CRÉATION D'UN HYDRANT - BLECOURT | SIDEN-SIAN Noréade Eau | 3 864,00 € | |
| 21538 | CRÉATION D'UN HYDRANT - BLECOURT | SIDEN-SIAN Noréade Eau | 3 864,00 € | |
| 21538 | CRÉATION D'UN HYDRANT - AWOINGT | SIDEN-SIAN Noréade Eau | 3 864,00 € | |
| 21538 | CRÉATION D'UN HYDRANT - AWOINGT | SIDEN-SIAN Noréade Eau | 3 864,00 € | |
| 21538 | CRÉATION D'UN HYDRANT - WARHEM | SIDEN-SIAN Noréade Eau | 3 864,00 € | |
| 21538 | CRÉATION D'UN HYDRANT - EECKE | SIDEN-SIAN Noréade Eau | 3 864,00 € | |
| 21538 | CRÉATION D'UN HYDRANT - WORMHOUT | SIDEN-SIAN Noréade Eau | 3 864,00 € | |
| 21538 | CRÉATION D'UN HYDRANT - FLETRE | SIDEN-SIAN Noréade Eau | 3 864,00 € | |
| 21538 | CRÉATION D'UN HYDRANT - QUAEDYPRE | SIDEN-SIAN Noréade Eau | 27 088,00 € | |
| 21538 | CRÉATION D'UN HYDRANT - BISSEZEELE | SIDEN-SIAN Noréade Eau | 3 864,00 € | |
| 21538 | CRÉATION D'UN HYDRANT - BAVINCHOVE | SIDEN-SIAN Noréade Eau | 3 864,00 € | |
| 21538 | CRÉATION D'UN HYDRANT - THUN-SAINT-AMAND | SIDEN-SIAN Noréade Eau | 3 864,00 € | |
| 21538 | CRÉATION D'UN HYDRANT - ERRE | SIDEN-SIAN Noréade Eau | 3 864,00 € | |
| 21538 | CRÉATION D'UN HYDRANT - SARS-ET-ROSIERES | SIDEN-SIAN Noréade Eau | 3 864,00 € | |
| 21538 | CRÉATION D'UN HYDRANT - MILLONFOSSE | SIDEN-SIAN Noréade Eau | 3 864,00 € | |
| 21538 | CRÉATION D'UN HYDRANT - VERTAIN | SIDEN-SIAN Noréade Eau | 3 864,00 € | |
| 21538 | CRÉATION D'UN HYDRANT - VERTAIN | SIDEN-SIAN Noréade Eau | 3 864,00 € | |
| 21538 | REPLACEMENT D'UN HYDRANT - SOCX | SIDEN-SIAN Noréade Eau | 2 208,00 € | |
| 21538 | REPLACEMENT D'UN HYDRANT - BLECOURT | SIDEN-SIAN Noréade Eau | 2 208,00 € | |
| 21538 | REPLACEMENT D'UN HYDRANT - BLECOURT | SIDEN-SIAN Noréade Eau | 2 208,00 € | |
| 21538 | REPLACEMENT D'UN HYDRANT - BLECOURT | SIDEN-SIAN Noréade Eau | 2 208,00 € | |
| 21538 | REPLACEMENT D'UN HYDRANT - ETREUX | SIDEN-SIAN Noréade Eau | 2 208,00 € | |
| 21538 | REPLACEMENT D'UN HYDRANT - ETREUX | SIDEN-SIAN Noréade Eau | 2 208,00 € | |
| 21538 | REPLACEMENT D'UN HYDRANT - LIEU-SAINT-AMAND | SIDEN-SIAN Noréade Eau | 2 208,00 € | |
| 21538 | REPLACEMENT D'UN HYDRANT - HAULCHIN | SIDEN-SIAN Noréade Eau | 2 208,00 € | |
| 21538 | REPLACEMENT D'UN HYDRANT - BELLIGNIES | SIDEN-SIAN Noréade Eau | 2 208,00 € | |
| 21538 | REPLACEMENT D'UN HYDRANT - LA LONGUEVILLE | SIDEN-SIAN Noréade Eau | 2 208,00 € | |
| 21538 | REPLACEMENT D'UN HYDRANT - ETREUX | SIDEN-SIAN Noréade Eau | 2 208,00 € | |
| 21538 | REPLACEMENT D'UN HYDRANT - BELLIGNIES | SIDEN-SIAN Noréade Eau | 2 208,00 € | |
| 21538 | Immobilisations corporelles - Installations, matériel et outillages techniques - Réseaux divers - Autres réseaux | | 127 000,00 € | - € |

| | |
|--|-----------|
| II - PRESENTATION GENERALE DU BUDGET | II |
| SECTION DE FONCTIONNEMENT - CHAPITRES | A2 |

DEPENSES DE FONCTIONNEMENT

| Chap, | Libellé | Crédits ouverts (BP+DM+RAR N-1) | Crédits employés (ou restant à employer) | | | Crédits annulés |
|---|---|------------------------------------|--|---------------------|-------------------------------|---------------------|
| | | | Mandats émis | Charg, rattachées | Restes à réaliser au 31/12 | |
| 011 | Charges à caractère général | 16 696 000,00 | 14 150 733,73 | 2 360 921,65 | | 184 344,62 |
| 012 | Charges de personnel et frais assimilés | 200 000,00 | 194 980,38 | 230,36 | | 4 789,26 |
| 014 | Atténuations de produits | | | | | |
| 65 | Autres charges de gestion courante | 167 000,00 | 160 579,84 | | | 6 420,16 |
| 656 | Frais de fonctionnement des groupes d'élus | | | | | |
| Total des dépenses de gestion courante | | 17 063 000,00 | 14 506 293,95 | 2 361 152,01 | | 195 554,04 |
| 66 | Charges financières | 10 000,00 | 5 504,66 | 2 001,26 | | 2 494,08 |
| 67 | Charges exceptionnelles | 262 000,00 | 254 815,15 | 4 000,00 | | 3 184,85 |
| 68 | Dotations aux amortissements et aux provisions (1) | | | | | |
| 022 | Dépenses imprévues | 969 248,62 | | | | |
| Total des dépenses réelles de fonctionnement | | 18 304 248,62 | 14 766 613,76 | 2 367 153,27 | | 1 170 481,59 |
| 023 | Virement à la section d'investissement (2) | 8 523 000,00 | | | | |
| 042 | Opération d'ordre de transferts entre sections (2) | 150 000,00 | 128 447,61 | | | 21 552,39 |
| 043 | Opération ordre à l'intérieur de la section de fonctionnement (2) | | | | | |
| Total des dépenses d'ordre de fonctionnement | | 8 673 000,00 | 128 447,61 | | | 8 544 552,39 |
| TOTAL | | 26 977 248,62 | 14 895 061,37 | 2 367 153,27 | | 9 715 033,98 |

| | | | | | |
|--|--|--|--|--|--|
| Pour information | | | | | |
| D002 Déficit de fonctionnement reporté de N-1 (3) | | | | | |

RECETTES DE FONCTIONNEMENT

| Chap, | Libellé | Crédits ouverts (BP+DM+RAR N-1) | Crédits employés (ou restant à employer) | | | Crédits annulés |
|---|---|------------------------------------|--|-------------------|-------------------------------|------------------|
| | | | Titres émis | Prod, rattachées | Restes à réaliser au 31/12 | |
| 013 | Atténuations de charges | | 10,59 | | | -10,59 |
| 70 | Produits des services, du domaine et ventes diverses | 450 000,00 | -1 271,05 | 471 850,15 | | -20 579,10 |
| 73 | Impôts et taxes | | | | | |
| 74 | Dotations, subventions et participations | 18 750 000,00 | 18 679 721,81 | 50 845,42 | | 19 432,77 |
| 75 | Autres produits de gestion courante | | 2,24 | | | -2,24 |
| Total des recettes de gestion courante | | 19 200 000,00 | 18 678 463,59 | 522 695,57 | | -1 159,16 |
| 76 | Produits financiers | | | | | |
| 77 | Produits exceptionnels | 4 085 000,00 | 4 084 566,82 | | | 433,18 |
| 78 | Reprises sur amortissements et provisions (1) | | | | | |
| Total des recettes réelles de fonctionnement | | 23 285 000,00 | 22 763 030,41 | 522 695,57 | | -725,98 |
| 042 | Opération d'ordre de transferts entre sections (2) | 1 000,00 | 599,17 | | | 400,83 |
| 043 | Opération ordre à l'intérieur de la section de fonctionnement (2) | | | | | |
| Total des recettes d'ordre de fonctionnement | | 1 000,00 | 599,17 | | | 400,83 |
| TOTAL | | 23 286 000,00 | 22 763 629,58 | 522 695,57 | | -325,15 |

| | | | | | |
|---|---------------------|--|--|--|--|
| Pour information | | | | | |
| R002 Excédent de fonctionnement reporté de N-1 (3) | 3 691 248,62 | | | | |

- (1) Si la commune ou l'établissement applique le régime des provisions semi-budgétaires,
(2) DF 023 = RI 021 ; DI 040 = RF 042 ; RI 040 = DF 042 ; DI 041 = RI 041 ; DF 043 = RF 043,
(3) Les lignes de report ne font pas l'objet d'émission de mandat ou de titre (inscrire le montant reporté).

| | |
|---|-----------|
| II - PRESENTATION GENERALE DU BUDGET | II |
| SECTION D'INVESTISSEMENT - CHAPITRES | A3 |

DEPENSES D'INVESTISSEMENT

| Chap. | Libellé | Crédits ouverts (BP+DM+RAR N-1) | Mandats émis | Restes à réaliser au 31/12 | Crédits annulés |
|-------|--|------------------------------------|---------------------|-------------------------------|---------------------|
| 010 | Stocks (3) | | | | |
| 20 | Immobilisations incorporelles (sauf 204) | | | | |
| 204 | Subventions équipements versées | 164 000,00 | 24 081,83 | 122 000,00 | 17 918,17 |
| 21 | Immobilisations corporelles | 1 735 000,00 | 1 282 902,12 | 204 000,00 | 248 097,88 |
| 22 | Immobilisations reçues en affectation (4) | | | | |
| 23 | Immobilisations en cours | 2 350 000,00 | 454 190,01 | | 1 895 809,99 |
| | Total des dépenses d'équipement | 4 249 000,00 | 1 761 173,96 | 326 000,00 | 2 161 826,04 |
| 10 | Dotations, fonds divers et réserves | | | | |
| 13 | Subventions d'investissement reçues | | | | |
| 16 | Emprunts et dettes assimilées | 30 000,00 | 22 157,85 | | 7 842,15 |
| 18 | Compte de liaison : affectations (5) | | | | |
| 26 | Participations et créances rattachées à des participations | | | | |
| 27 | Autres immobilisations financières | | | | |
| 020 | Dépenses imprévues | 207 000,00 | | | |
| | Total des dépenses financières | 237 000,00 | 22 157,85 | | 214 842,15 |
| 45.. | Total des opérations pour compte de tiers (6) | | | | |
| | Total des dépenses réelles d'investissement | 4 486 000,00 | 1 783 331,81 | 326 000,00 | 2 376 668,19 |
| 040 | Opération d'ordre de transferts entre sections (1) | 1 000,00 | 599,17 | | 400,83 |
| 041 | Opérations patrimoniales (1) | | | | |
| | Total des dépenses d'ordre d'investissement | 1 000,00 | 599,17 | | 400,83 |
| | TOTAL | 4 487 000,00 | 1 783 930,98 | 326 000,00 | 2 377 069,02 |

| | | | | |
|--|--------------|--|--|--|
| Pour information | | | | |
| D001 Solde d'exécution négatif reporté de N-1 (2) | 1 409 594,42 | | | |

RECETTES D'INVESTISSEMENT

| Chap. | Libellé | Crédits ouverts (BP+DM+RAR N-1) | Titres émis | Restes à réaliser au 31/12 | Crédits annulés |
|-------|--|------------------------------------|---------------------|-------------------------------|---------------------|
| 010 | Stocks (3) | | | | |
| 13 | Subventions d'investissement reçues | | | | |
| 16 | Emprunts et dettes assimilées (hors 165) | | | | |
| 20 | Immobilisations incorporelles (sauf 204) | | | | |
| 204 | Subventions équipements versées | | | | |
| 21 | Immobilisations corporelles | | | | |
| 22 | Immobilisations reçues en affectation (4) | | | | |
| 23 | Immobilisations en cours | | | | |
| | Total des recettes d'équipement | | | | |
| 10 | Dotations, fonds divers et réserves (hors 1068) | | 80 914,37 | | -80 914,37 |
| 1068 | Excédents de fonctionnement capitalisés (7) | 1 523 594,42 | 1 523 594,42 | | |
| 138 | Autres subventions d'investissement non transférées | | | | |
| 165 | Dépôts et cautionnements reçus | | | | |
| 18 | Compte de liaison : affectations | | | | |
| 26 | Participations et créances rattachées à des participations | | | | |
| 27 | Autres immobilisations financières | | | | |
| 024 | Produits des cessions | | | | |
| | Total des recettes financières | 1 523 594,42 | 1 604 508,79 | | -80 914,37 |
| 45.. | Total des opérations pour compte de tiers (6) | | | | |
| | Total des recettes réelles d'investissement | 1 523 594,42 | 1 604 508,79 | | -80 914,37 |
| 021 | Virement de la section de fonctionnement (1) | 8 523 000,00 | | | |
| 040 | Opération d'ordre de transferts entre sections (1) | 150 000,00 | 128 447,61 | | 21 552,39 |
| 041 | Opérations patrimoniales (1) | | | | |
| | Total des recettes d'ordre d'investissement | 8 673 000,00 | 128 447,61 | | 8 544 552,39 |
| | TOTAL | 10 196 594,42 | 1 732 956,40 | | 8 463 638,02 |

| | | | | |
|--|--|--|--|--|
| Pour information | | | | |
| R001 Solde d'exécution positif reporté de N-1 (2) | | | | |

(1) DF 023 = RI 021 ; DI 040 = RF 042 ; RI 040 = DF 042 ; DI 041 = RI 041 ; DF 043 = RF 043.

(2) Les lignes de report ne font pas l'objet d'émission de mandat ou de titre (inscrire le montant reporté).

(3) A servir uniquement dans le cadre d'un suivi des stocks selon la méthode de l'inventaire permanent simplifié autorisée pour les seules opérations d'aménagements (lotissement, ZAC...) par ailleurs retracées dans le cadre de budgets annexes.

(4) En dépenses, le chapitre 22 retrace les travaux d'investissement réalisés sur les biens reçus en affectation. En recette, il retrace, le cas échéant, l'annulation de tels travaux effectués sur un exercice antérieur.

(5) A servir uniquement lorsque la commune ou l'établissement effectue une dotation initiale en espèces au profit d'un service public non personnalisé qu'elle ou qu'il crée.

(6) Seul le total des opérations pour compte de tiers figure sur cet état (voir le détail Annexe IV A9).

(7) Le compte 1068 n'est pas un chapitre mais un article du chapitre 10.

| | |
|---|-----------|
| II - PRESENTATION GENERALE DU BUDGET | II |
| BALANCE GENERALE DU BUDGET | B1 |

1 - Mandats émis (y compris sur les restes à réaliser N-1)

| FONCTIONNEMENT | | Opérations réelles (1) | Opérations d'ordre (2) | TOTAL |
|---|--|------------------------|------------------------|----------------------|
| 011 | Charges à caractère général | 16 511 655,38 | | 16 511 655,38 |
| 012 | Charges de personnel et frais assimilés | 195 210,74 | | 195 210,74 |
| 014 | Atténuations de produits | | | |
| 60 | Achats et variation des stocks (3) | | | |
| 65 | Autres charges de gestion courante | 160 579,84 | | 160 579,84 |
| 656 | Frais de fonctionnement des groupes d'élus (4) | | | |
| 66 | Charges financières | 7 505,92 | | 7 505,92 |
| 67 | Charges exceptionnelles | 258 815,15 | | 258 815,15 |
| 68 | Dotations aux amortissements et aux provisions | | | |
| 042 | Opération d'ordre de transferts entre sections | | 128 447,61 | 128 447,61 |
| Dépenses de fonctionnement - Total | | 17 133 767,03 | 128 447,61 | 17 262 214,64 |

| | | | |
|--|--|--|--|
| Pour information | | | |
| D002 Déficit de fonctionnement reporté de N-1 | | | |

| INVESTISSEMENT | | Opérations réelles (1) | Opérations d'ordre (2) | TOTAL |
|--|--|------------------------|------------------------|---------------------|
| 10 | Dotations, fonds divers et réserves | | | |
| 13 | Subventions d'investissement reçues | | | |
| 15 | Provisions pour risques et charges (5) | | | |
| 16 | Emprunts et dettes assimilées (sauf 1688 non budgétaire) | 22 157,85 | | 22 157,85 |
| 18 | Compte de liaison : affectations | | | |
| | Total des opérations d'équipement | | | |
| 19 | Différences sur réalisations d'immobilisations (5) | | | |
| 20 | Immobilisations incorporelles (sauf 204)(6) | | | |
| 204 | Subventions équipements versées | 24 081,83 | | 24 081,83 |
| 21 | Immobilisations corporelles (6) | 1 282 902,12 | | 1 282 902,12 |
| 22 | Immobilisations reçues en affectation (6) | | | |
| 23 | Immobilisations en cours (6) | 454 190,01 | | 454 190,01 |
| 26 | Participations et créances rattachées à des participations | | | |
| 27 | Autres immobilisations financières | | | |
| 28 | Amortissements des immobilisations | | | |
| 040 | Opération d'ordre de transferts entre sections | | 599,17 | 599,17 |
| 29 | Provisions pour dépréciation des immobilisations (5) | | | |
| 39 | Provisions pour dépréciation des stocks et en-cours (5) | | | |
| 45,, | Total des opérations pour compte de tiers (7) | | | |
| 49 | Provisions pour dépréciation des comptes de tiers (5) | | | |
| 59 | Provisions pour dépréciation des comptes financiers (5) | | | |
| 3,, | Stocks | | | |
| Dépenses d'investissement - Total | | 1 783 331,81 | 599,17 | 1 783 930,98 |

| | | | |
|--|--|--|---------------------|
| Pour information | | | |
| D001 Solde d'exécution négatif reporté de N-1 | | | 1 409 594,42 |

- (1) Y compris les opérations relatives au rattachement des charges et des produits et les opérations d'ordre semi-budgétaires.
(2) Voir liste des opérations d'ordre.
(3) Permet de retracer des opérations particulières telles que les opérations de stocks liées à la tenue d'un inventaire permanent simplifié.
(4) Communes, communautés d'agglomération et communautés urbaines de plus de 100 000 habitants.
(5) Si la commune ou l'établissement applique le régime des provisions budgétaires.
(6) Hors chapitres « opérations d'équipement ».
(7) Seul le total des opérations pour compte de tiers figure sur cet état (voir le détail Annexe IV A9).
(8) A servir uniquement lorsque la commune ou l'établissement effectue une dotation initiale en espèces au profit d'un service public non personnalisé qu'elle ou qu'il crée.
(9) En dépenses, le chapitre 22 retrace les travaux d'investissement réalisés sur les biens reçus en affectation. En recette, il retrace, le cas échéant, l'annulation de tels travaux effectués sur un exercice antérieur.

| | |
|---|-----------|
| II - PRESENTATION GENERALE DU BUDGET | II |
| BALANCE GENERALE DU BUDGET | B2 |

2 - Titres émis (y compris sur les restes à réaliser N-1)

| FONCTIONNEMENT | | Opérations réelles (1) | Opérations d'ordre (2) | TOTAL |
|---|--|---------------------------|---------------------------|----------------------|
| 013 | Atténuation de charges | 10,59 | | 10,59 |
| 70 | Produits des services, du domaine et ventes diverses | 470 579,10 | | 470 579,10 |
| 71 | Production stockée (ou déstockage) | | | |
| 72 | Travaux en régie | | | |
| 73 | Impôts et taxes | | | |
| 74 | Dotations, subventions et participations | 18 730 567,23 | | 18 730 567,23 |
| 75 | Autres produits de gestion courante | 2,24 | | 2,24 |
| 76 | Produits financiers | | | |
| 77 | Produits exceptionnels | 4 084 566,82 | | 4 084 566,82 |
| 78 | Reprises sur amortissements et provisions | | | |
| 042 | Opération d'ordre de transferts entre sections | | 599,17 | 599,17 |
| 79 | Transferts de charges | | | |
| Recettes de fonctionnement - Total | | 23 285 725,98 | 599,17 | 23 286 325,15 |

| | | | |
|---|--|--|---------------------|
| Pour information | | | 3 691 248,62 |
| R002 Excédent de fonctionnement reporté de N-1 | | | |

| INVESTISSEMENT | | Opérations réelles (1) | Opérations d'ordre (2) | TOTAL |
|--|--|---------------------------|---------------------------|---------------------|
| 10 | Dotations, fonds divers et réserves (sauf 1068) | 80 914,37 | | 80 914,37 |
| 1068 | Excédents de fonctionnement capitalisés | 1 523 594,42 | | 1 523 594,42 |
| 13 | Subventions d'investissement reçues | | | |
| 16 | Emprunts et dettes assimilées (sauf 1688 non budgétaire) | | | |
| 18 | Compte de liaison : affectations | | | |
| 19 | Différences sur réalisations d'immobilisations | | | |
| 20 | Immobilisations incorporelles (sauf 204)(5) | | | |
| 204 | Subventions équipements versées | | | |
| 21 | Immobilisations corporelles (5) | | | |
| 22 | Immobilisations reçues en affectation (5) | | | |
| 23 | Immobilisations en cours (5) | | | |
| 26 | Participations et créances rattachées à des participations | | | |
| 27 | Autres immobilisations financières | | | |
| 28 | Amortissements des immobilisations | | | |
| 040 | Opération d'ordre de transferts entre sections | | 128 447,61 | 128 447,61 |
| 29 | Provisions pour dépréciation des immobilisations (4) | | | |
| 45,, | Opérations pour compte de tiers (7) | | | |
| 49 | Provisions pour dépréciation des comptes de tiers (4) | | | |
| 59 | Provisions pour dépréciation des comptes financiers (4) | | | |
| 3,, | Stocks | | | |
| Recettes d'investissement - Total | | 1 604 508,79 | 128 447,61 | 1 732 956,40 |

| | | | |
|--|--|--|--|
| Pour information | | | |
| R001 Solde d'exécution positif reporté de N-1 | | | |

(1) Y compris les opérations relatives au rattachement des charges et des produits et les opérations d'ordre semi-budgétaires.

(2) Voir liste des opérations d'ordre.

(3) Permet de retracer des opérations particulières telles que les opérations de stocks liées à la tenue d'un inventaire permanent simplifié.

(4) Si la commune ou l'établissement applique le régime des provisions budgétaires.

(5) Hors chapitres « opérations d'équipement ».

(6) Seul le total des opérations pour compte de tiers figure sur cet état (voir le détail Annexe IV A9).

(7) A servir uniquement lorsque la commune ou l'établissement effectue une dotation initiale en espèces au profit d'un service public non personnalisé qu'elle ou qu'il crée.

(8) En dépenses, le chapitre 22 retrace les travaux d'investissement réalisés sur les biens reçus en affectation. En recette, il retrace, le cas échéant, l'annulation de tels travaux effectués sur un exercice antérieur.

| III - VOTE DU BUDGET | | | | | III | |
|---|---|------------------------------------|--|---------------------|-------------------------------|-------------------|
| SECTION DE FONCTIONNEMENT - DETAIL DES DEPENSES | | | | | A1 | |
| Chap/ art (1) | Libellé (1) | Crédits ouverts (BP+DM+RAR N-1) | Crédits employés (ou restant à employer) | | | Crédits annulés |
| | | | Mandats émis | Charges rattachées | Restes à réaliser au 31/12 | |
| 011 | Charges à caractère général | 16 696 000,00 | 14 150 733,73 | 2 360 921,65 | | 184 344,62 |
| 60632 | Fournitures de petit équipement | 5 000,00 | | | | 5 000,00 |
| 6064 | Fournitures administratives | 5 000,00 | 2 788,20 | | | 2 211,80 |
| 611 | Contrats de prestations de services | 16 089 000,00 | 13 517 041,60 | 2 312 896,86 | | 259 061,54 |
| 6132 | Locations immobilières | | 5 760,00 | 2 160,96 | | -7 920,96 |
| 6135 | Locations mobilières | 2 000,00 | 3 314,07 | | | -1 314,07 |
| 615232 | Entretien et réparations sur biens immobiliers - réseaux | 500 000,00 | 537 716,40 | | | -37 716,40 |
| 6156 | Maintenance | 6 000,00 | 5 052,00 | | | 948,00 |
| 6188 | Autres frais divers | | | | | |
| 6225 | Indemnités au comptable et aux régisseurs | | | | | |
| 6227 | Frais d'actes et de contentieux | | | | | |
| 6251 | Voyage et déplacements | 15 000,00 | 3 699,90 | 655,40 | | 10 644,70 |
| 6257 | Réceptions | 44 000,00 | 24 571,29 | 32 758,70 | | -13 329,99 |
| 6261 | Frais d'affranchissement | 30 000,00 | 22 050,27 | 4 949,73 | | 3 000,00 |
| 6281 | Concours divers (cotisations) | | 28 740,00 | 7 500,00 | | -36 240,00 |
| 637 | Autres impôts taxes et versements assimilés (autres organismes) | | | | | |
| 012 | Charges de personnel et frais assimilés | 200 000,00 | 194 980,38 | 230,36 | | 4 789,26 |
| 6331 | Versement de transport | 2 000,00 | 955,03 | | | 1 044,97 |
| 6332 | Cotisations versées au FNAL | 1 000,00 | 104,93 | | | 895,07 |
| 6336 | Cotisations au CNFPT et au CIG | 2 000,00 | 1 879,84 | | | 120,16 |
| 64111 | Rémunération principale personnel titulaire | 120 000,00 | 118 591,20 | | | 1 408,80 |
| 64112 | NBI, supplément familial de traitement et indemnité de résidence | 2 000,00 | 1 041,22 | | | 958,78 |
| 64118 | Autres indemnités personnel titulaire | 14 000,00 | 12 159,91 | | | 1 840,09 |
| 6451 | Cotisations à l'URSSAF | 18 000,00 | 17 334,14 | | | 665,86 |
| 6453 | Cotisations aux caisses de retraite | 37 000,00 | 36 278,28 | | | 721,72 |
| 6472 | Prestations familiales directes | 1 000,00 | 932,03 | 230,36 | | -162,39 |
| 6474 | Versements aux autres œuvres sociales | | 5 174,00 | | | -5 174,00 |
| 6475 | Médecine du travail, pharmacie | 2 000,00 | 529,80 | | | 1 470,20 |
| 6488 | Autres charges | 1 000,00 | | | | 1 000,00 |
| 65 | Autres charges de gestion courante | 167 000,00 | 160 579,84 | | | 6 420,16 |
| 6518 | Redevances pour concessions, brevets, licences, procédés, droits et valeurs similaires - autres | 2 000,00 | | | | 2 000,00 |
| 6531 | Indemnités des maires adjoints et conseillers | 155 000,00 | 149 045,99 | | | 5 954,01 |
| 6533 | Cotisations de retraite élus | 10 000,00 | 11 533,85 | | | -1 533,85 |
| 6541 | Créances admises en non valeur | | | | | |
| 65888 | Charges diverses de gestion courante - Autres | | | | | |
| TOTAL=DEPENSES DE GESTION DES SERVICES | | 17 063 000,00 | 14 506 293,95 | 2 361 152,01 | | 195 554,04 |
| (a)=(011+012+014+65+656) | | | | | | |

| | |
|--|------------|
| III - VOTE DU BUDGET | III |
| SECTION DE FONCTIONNEMENT - DETAIL DES DEPENSES | A1 |

| Chap/ art (1) | Libellé (1) | Crédits ouverts (BP+DM+RAR N-1) | Crédits employés (ou restant à employer) | | | Crédits annulés |
|---|--|------------------------------------|--|---------------------|-------------------------------|---------------------|
| | | | Mandats émis | Charges rattachées | Restes à réaliser au 31/12 | |
| 66 | Charges financières (b) | 10 000,00 | 5 504,66 | 2 001,26 | | 2 494,08 |
| 66111 | Intérêts réglés à l'échéance | 10 000,00 | 7 782,25 | | | 2 217,75 |
| 66112 | Intérêts - Rattachement des ICNE | | -2 277,59 | 2 001,26 | | 276,33 |
| 67 | Charges exceptionnelles (c) | 262 000,00 | 254 815,15 | 4 000,00 | | 3 184,85 |
| 6711 | Intérêts moratoires et pénalités sur marchés | | | 4 000,00 | | -4 000,00 |
| 6712 | Amendes fiscales et pénales | | | | | |
| 6718 | Autres charges exceptionnelles sur opérations de gestion | | 101 575,51 | | | -101 575,51 |
| 673 | Titres annulés sur exercices antérieurs | 262 000,00 | 153 239,64 | | | 108 760,36 |
| 022 | Dépenses imprévues (e) | 969 248,62 | | | | |
| TOTAL DES DEPENSES REELLES = a+b+c+d+e | | 18 304 248,62 | 14 766 613,76 | 2 367 153,27 | | 1 170 481,59 |

| | | | | | | |
|--|---|---------------------|-------------------|--|--|---------------------|
| 023 | Virement de la section d'investissement | 8 523 000,00 | | | | 8 523 000,00 |
| 042 | Opération d'ordre de transferts entre sections | 150 000,00 | 128 447,61 | | | 21 552,39 |
| 6811 | Dotations aux amortissements des immobilisations incorporelles et corporelles | 150 000,00 | 128 447,61 | | | 21 552,39 |
| TOTAL DES PRELEVEMENTS AU PROFIT DE LA SECTION D'INVESTISSEMENT | | 8 673 000,00 | 128 447,61 | | | 8 544 552,39 |

| | | | | | | |
|-----------------------------------|--|---------------------|-------------------|--|--|---------------------|
| TOTAL DES DEPENSES D'ORDRE | | 8 673 000,00 | 128 447,61 | | | 8 544 552,39 |
|-----------------------------------|--|---------------------|-------------------|--|--|---------------------|

| | | | | | | |
|--|--|----------------------|----------------------|---------------------|--|---------------------|
| TOTAL DES DEPENSES DE FONCTIONNEMENT DE L'EXERCICE (=Total des opérations réelles et d'ordre) | | 26 977 248,62 | 14 895 061,37 | 2 367 153,27 | | 9 715 033,98 |
|--|--|----------------------|----------------------|---------------------|--|---------------------|

| | |
|--|--|
| Pour information | |
| D002 Déficit de fonctionnement reporté de N-1 | |

Détail du calcul des ICNE au compte 66112 (2)

| | |
|------------------------------------|----------|
| Montant des ICNE de l'exercice | 2 001,26 |
| Montant des ICNE de l'exercice N-1 | 2 277,59 |
| = Différence ICNE N - ICNE N-1 | -276,33 |

- (1) Détailler les chapitres budgétaires par article conformément au plan de comptes appliqué par la commune ou l'établissement.
(2) Si le mandatement des ICNE de l'exercice est inférieur au montant de l'exercice N-1, le montant du compte 66112 sera négatif.
(3) Si la commune ou l'établissement applique le régime des provisions semi-budgétaires.
(4) Cf, définition du chapitre des opérations d'ordre, DF 042 = RI 040.
(5) Dont 675 et 676.
(6) Le compte 6815 peut figurer dans le détail du chapitre 042 si la commune ou l'établissement applique le régime des provisions budgétaires.
(7) Chapitre destiné à retracer les opérations particulières telles que les opérations de stocks ou liées à la tenue d'un inventaire permanent simplifié.

| III - VOTE DU BUDGET | | | | | | III |
|--|---|------------------------------------|--|--------------------|-------------------------------|-------------------|
| SECTION DE FONCTIONNEMENT - DETAIL DES RECETTES | | | | | | A2 |
| Chap/ art(1) | Libellé (1) | Crédits ouverts (BP+DM+RAR N-1) | Crédits employés (ou restant à employer) | | | Crédits annulés |
| | | | Titres émis | Produits rattachés | Restes à réaliser au 31/12 | |
| 013 | Atténuation de charges | | 10,59 | | | -10,59 |
| 6419 | Remboursements sur rémunérations du personnel | | | | | |
| 6459 | Remboursements sur charges de sécurité sociale et de prévoyance | | 10,59 | | | -10,59 |
| 70 | Produits des services, du domaine et ventes diverses | 450 000,00 | -1 271,05 | 471 850,15 | | -20 579,10 |
| 7011 | Ventes d'eau | | | | | |
| 706811 | Redevances d'assainissement collectif | | | | | |
| 70688 | Autres prestations de services | | | | | |
| 70848 | Mise à disposition du personnel aux autres organismes | 200 000,00 | -0,24 | 195 200,15 | | 4 800,09 |
| 70878 | Remboursement de frais par d'autres redevables | 250 000,00 | -1 270,81 | 276 650,00 | | -25 379,19 |
| 74 | Dotations, subventions et participations | 18 750 000,00 | 18 679 721,81 | 50 845,42 | | 19 432,77 |
| 74741 | Communes membres du GFP | 6 670 000,00 | 6 609 326,40 | 50 845,42 | | 9 828,18 |
| 74751 | GFP de rattachement | 12 080 000,00 | 12 070 395,41 | | | 9 604,59 |
| 7488 | Autres attributions, subventions et participations | | | | | |
| 75 | Autres produits de gestion courante | | 2,24 | | | -2,24 |
| 7588 | Autres produits divers de gestion courante | | 2,24 | | | -2,24 |
| TOTAL = RECETTES DE GESTION DES SERVICES(a)=70+73+74+75+013 | | 19 200 000,00 | 18 678 463,59 | 522 695,57 | | -1 159,16 |

| | |
|--|------------|
| III - VOTE DU BUDGET | III |
| SECTION DE FONCTIONNEMENT - DETAIL DES RECETTES | A2 |

| Chap/ art(1) | Libellé (1) | Crédits ouverts (BP+DM+RAR N-1) | Crédits employés (ou restant à employer) | | | Crédits annulés |
|--|---|------------------------------------|--|--------------------|-------------------------------|-----------------|
| | | | Titres émis | Produits rattachés | Restes à réaliser au 31/12 | |
| 77 | Produits exceptionnels (c) | 4 085 000,00 | 4 084 566,82 | | | 433,18 |
| 773 | Mandats annulés (sur exercices antérieurs) ou atteints par la déchéance quadriennale | 102 000,00 | | | | 102 000,00 |
| 774 | Subventions exceptionnelles | 56 000,00 | 55 099,61 | | | 900,39 |
| 7718 | Autres produits exceptionnels sur opérations de gestion | | 101 575,51 | | | -101 575,51 |
| 7788 | Produits exceptionnels divers | 3 927 000,00 | 3 927 891,70 | | | -891,70 |
| TOTAL DES RECETTES RÉELLES = a+b+c+d | | 23 285 000,00 | 22 763 030,41 | 522 695,57 | | -725,98 |
| 042 | Opération d'ordre de transferts entre sections | 1 000,00 | 599,17 | | | 400,83 |
| 777 | Quote-part des subventions d'investissement transférée au compte de résultat | 1 000,00 | 599,17 | | | 400,83 |
| TOTAL DES RECETTES D'ORDRE | | 1 000,00 | 599,17 | | | 400,83 |
| TOTAL DES RECETTES DE FONCTIONNEMENT DE L'EXERCICE (=Total des opérations réelles et d'ordre) | | 23 286 000,00 | 22 763 629,58 | 522 695,57 | | -325,15 |
| Pour information | | | | | | |
| R002 Excédent de fonctionnement reporté de N-1 | | 3 691 248,62 | | | | |

Détail du calcul des ICNE au compte 7622

| | |
|------------------------------------|--|
| Montant des ICNE de l'exercice | |
| Montant des ICNE de l'exercice N-1 | |
| = Différence ICNE N - ICNE N-1 | |

- (1) Détailler les chapitres budgétaires par article conformément au plan de comptes appliqué par la commune ou l'établissement.
(2) Si la commune ou l'établissement applique le régime des provisions semi-budgétaires,
(3) Cf. définitions du chapitre des opérations d'ordre, RF 042 = DI 040,
(4) Dont 776,
(5) Le compte 7815 peut figurer dans le détail du chapitre 042 si la commune ou l'établissement applique le régime des provisions budgétaires,
(6) Chapitre destiné à retracer les opérations particulières telles que les opérations de stocks ou liées à la tenue d'un inventaire permanent simplifié.

| III - VOTE DU BUDGET | | | | | III |
|--|--|------------------------------------|---------------------|------------------------------|---------------------|
| SECTION D'INVESTISSEMENT - DETAIL DES DEPENSES | | | | | B1 |
| Chap/ art(1) | Libellé (1) | Crédits ouverts (BP+DM+RAR N-1) | Mandats émis | Reste à réaliser au 31/12 | Crédits annulés |
| 010 | Stocks | | | | |
| 20 | Immobilisations incorporelles (sauf opérations et 204) | | | | |
| 204 | Subventions équipements versées (hors opérations) | 164 000,00 | 24 081,83 | 122 000,00 | 17 918,17 |
| 2041482 | Subventions d'équipement aux organismes publics - Bâtiments et installations | | 6 642,00 | | -6 642,00 |
| 2041642 | Subventions d'équipement aux organismes publics - Bâtiments et installations | 164 000,00 | 13 307,89 | 122 000,00 | 28 692,11 |
| 20422 | Subventions d'équipement aux personnes de droit privé - Bâtiments et installations | | 4 131,94 | | -4 131,94 |
| 204422 | Subventions d'équipement en nature - Bâtiments et installations | | | | |
| 21 | Immobilisations corporelles (hors opérations) | 1 735 000,00 | 1 282 902,12 | 204 000,00 | 248 097,88 |
| 2111 | Terrains nus | 2 000,00 | 5 442,78 | | -3 442,78 |
| 2128 | Autres agencements et aménagements de terrains | | | 25 000,00 | -25 000,00 |
| 2135 | Installations générales, agencements, aménagements des constructions | | | | |
| 2138 | Autres constructions | 806 000,00 | 802 039,87 | 52 000,00 | -48 039,87 |
| 21538 | Autres réseaux | 927 000,00 | 475 419,47 | 127 000,00 | 324 580,53 |
| 22 | Immobilisations reçues en affectation (hors opérations) | | | | |
| 23 | Immobilisations en cours (hors opérations) | 2 350 000,00 | 454 190,01 | | 1 895 809,99 |
| 2318 | Autres immobilisations corporelles en cours | 2 350 000,00 | 454 190,01 | | 1 895 809,99 |
| 238 | Avances et acomptes versés sur commandes d'immobilisations corporelles | | | | |
| | Opérations d'équipement n°... (2) | | | | |
| | Total des dépenses d'équipement | 4 249 000,00 | 1 761 173,96 | 326 000,00 | 2 161 826,04 |
| 10 | Dotations, fonds divers et réserves | | | | |
| 13 | Subventions d'investissement reçues | | | | |
| 16 | Emprunts et dettes assimilées | 30 000,00 | 22 157,85 | | 7 842,15 |
| 1641 | Emprunts en euros | 20 000,00 | 13 946,53 | | 6 053,47 |
| 168748 | Autres dettes - autres communes | 10 000,00 | 8 211,32 | | 1 788,68 |
| 18 | Compte de liaison : affectations | | | | |
| 26 | Participations et créances rattachées à des participations | | | | |
| 27 | Autres immobilisations financières | | | | |
| 020 | Dépenses imprévues | 207 000,00 | | | 207 000,00 |
| | Total des dépenses financières | 237 000,00 | 22 157,85 | | 214 842,15 |
| 45... | Opérations pour compte de tiers n°...(3) | | | | |
| | Total des dépenses d'opérations pour compte de tiers | | | | |
| | TOTAL DEPENSES REELLES | 4 486 000,00 | 1 783 331,81 | 326 000,00 | 2 376 668,19 |

| | |
|---|------------|
| III - VOTE DU BUDGET | III |
| SECTION D'INVESTISSEMENT - DETAIL DES DEPENSES | B1 |

| Chap/ art(1) | Libellé (1) | Crédits ouverts (BP+DM+RAR N-1) | Mandats émis | Reste à réaliser au 31/12 | Crédits annulés |
|-----------------------------------|---|------------------------------------|---------------|------------------------------|-----------------|
| 040 | <i>Opération d'ordre de transferts entre sections (7)</i> | 1 000,00 | 599,17 | | |
| | <i>Reprises sur autofinancement antérieur (5)</i> | 1 000,00 | 599,17 | | 400,83 |
| 13913 | <i>Subventions d'investissement rattachées aux actifs amortissables - Département</i> | 1 000,00 | 599,17 | | |
| | <i>Charges transférées (6)</i> | | | | |
| TOTAL DES DEPENSES D'ORDRE | | 1 000,00 | 599,17 | | 400,83 |

| | | | | |
|---|---------------------|---------------------|-------------------|---------------------|
| TOTAL DES DEPENSES D'INVESTISSEMENT DE L'EXERCICE (=Total des opérations réelles et d'ordre) | 4 487 000,00 | 1 783 930,98 | 326 000,00 | 2 377 069,02 |
|---|---------------------|---------------------|-------------------|---------------------|

| | |
|--|---------------------|
| Pour information | |
| D001 Solde d'exécution négatif reporté de N-1 | 1 409 594,42 |

- (1) Détailler les chapitres budgétaires par article conformément au plan de comptes appliqué par la commune ou l'établissement,
(2) Voir état III B3 pour le détail des opérations d'équipement,
(3) Voir annexes IV A9 pour le détail des opérations pour compte de tiers,
(4) Cf, définitions du chapitre d'opérations d'ordre, DI 040=RF 042,
(5) Les comptes 15, 29, 39, 49 et 59 peuvent figurer dans le détail du chapitre 040 si la commune ou l'établissement applique le régime des provisions budgétaires,
(6) Dont 192,
(7) Cf, définitions du chapitre des opérations d'ordre, DI 041= RI 041,

| | |
|---|------------|
| III - VOTE DU BUDGET | III |
| SECTION D'INVESTISSEMENT - DETAIL DES RECETTES | B2 |

| Chap/ art(1) | Libellé (1) | Crédits ouverts (BP+DM+RAR N-1) | Titres émis | Reste à réaliser au 31/12 | Crédits annulés |
|---|--|------------------------------------|--------------|------------------------------|-----------------|
| 13 | Subventions d'investissement | | | | |
| 16 | Emprunts et dettes assimilées (hors 165) | | | | |
| 20 | Immobilisations incorporelles | | | | |
| 204 | Subventions équipements versées (hors opérations) | | | | |
| 21 | Immobilisations corporelles | | | | |
| 22 | Immobilisations recues en affectation ou en concession | | | | |
| 23 | Immobilisations en cours | | | | |
| Total des recettes d'équipement | | | | | |
| 10 | Dotations, fonds divers et réserves | 1 523 594,42 | 1 604 508,79 | | -80 914,37 |
| 10222 | Dotations et fonds d'investissements - FCTVA | | 80 914,37 | | -80 914,37 |
| 1068 | Excédents de fonctionnement capitalisés | 1 523 594,42 | 1 523 594,42 | | |
| 138 | Autres subv. d'investissement transférées | | | | |
| 165 | Dépôts et cautionnements recus | | | | |
| 18 | Compte de liaison : affectations | | | | |
| 26 | Participations et créances rattachées à des participations | | | | |
| 27 | Autres immobilisations financières | | | | |
| Total des recettes financières | | | | | |
| | | 1 523 594,42 | 1 604 508,79 | | -80 914,37 |
| 45... | Opé. pour compte de tiers n°...(2) | | | | |
| Total des recettes d'opérations pour compte de tiers | | | | | |
| TOTAL DES RECETTES REELLES | | | | | |
| | | 1 523 594,42 | 1 604 508,79 | | -80 914,37 |

| | |
|---|------------|
| III - VOTE DU BUDGET | III |
| SECTION D'INVESTISSEMENT - DETAIL DES RECETTES | B2 |

| Chap/ art(1) | Libellé (1) | Crédits ouverts (BP+DM+RAR N-1) | Titres émis | Reste à réaliser au 31/12 | Crédits annulés |
|---|--|------------------------------------|-------------------|------------------------------|---------------------|
| 021 | Virement de la section de fonctionnement | 8 523 000,00 | | | 8 523 000,00 |
| 040 | Opération d'ordre de transferts entre sections | 150 000,00 | 128 447,61 | | 21 552,39 |
| 28041642 | Amortissements des immobilisations incorporelles - Subventions d'équipement aux organismes publics - Bâtiments et installations | | 2 120,62 | | -2 120,62 |
| 280422 | Amortissements des immobilisations incorporelles - Subventions d'équipement aux personnes de droit privé - Bâtiments et installations | | 390,98 | | -390,98 |
| 2804422 | Amortissements des immobilisations incorporelles - Subventions d'équipement en nature - Bâtiments et installations | | 910,00 | | -910,00 |
| 28128 | Amortissements des immobilisations corporelles - Autres agencements et aménagements de terrains | | 818,67 | | -818,67 |
| 28138 | Amortissements des immobilisations corporelles - Autres constructions | | 7 650,39 | | -7 650,39 |
| 281538 | Amortissements des immobilisations corporelles - autres réseaux | 150 000,00 | 59 602,13 | | 90 397,87 |
| 281728 | Amortissements des immobilisations corporelles reçues au titre d'une mise à disposition - Autres agencements et aménagements de terrains | | 149,80 | | -149,80 |
| 281735 | Amortissements des immobilisations corporelles reçues au titre d'une mise à disposition - Installations générales, agencements, aménagements des constructions | | 57,95 | | -57,95 |
| 281738 | Amortissements des immobilisations corporelles reçues au titre d'une mise à disposition - Autres constructions | | 25 120,08 | | -25 120,08 |
| 2817538 | Amortissements des immobilisations corporelles reçues au titre d'une mise à disposition - autres réseaux | | 31 626,99 | | -31 626,99 |
| TOTAL DES PRELEVEMENTS PROVENANT DE LA SECTION DE FONCTIONNEMENT | | 8 673 000,00 | 128 447,61 | | 8 544 552,39 |

| | | | | |
|-----------------------------------|---------------------|-------------------|--|---------------------|
| TOTAL DES RECETTES D'ORDRE | 8 673 000,00 | 128 447,61 | | 8 544 552,39 |
|-----------------------------------|---------------------|-------------------|--|---------------------|

| | | | | |
|---|----------------------|---------------------|--|---------------------|
| TOTAL DES RECETTES D'INVESTISSEMENT DE L'EXERCICE (=Total des recettes réelles et d'ordre) | 10 196 594,42 | 1 732 956,40 | | 8 463 638,02 |
|---|----------------------|---------------------|--|---------------------|

| | |
|--|--|
| Pour information | |
| R001 Solde d'exécution positif reporté de N-1 | |

(1) Détailler les chapitres budgétaires par article conformément au plan de comptes appliqué par la commune ou l'établissement.

(2) Voir annexes IV A9 pour le détail des opérations pour compte de tiers.

(3) Cf. définition du chapitre des opérations d'ordre, RI 040 = DF 042.

(4) Les comptes 15, 29, 39, 49 et 59 peuvent figurer dans le détail du chapitre 040 si la commune ou l'établissement applique le régime des provisions budgétaires.

(5) Cf. définitions du chapitre des opérations d'ordre, DI 041 = RI 041.

| | |
|--|------------|
| III - VOTE DU BUDGET | III |
| DETAIL DES CHAPITRES D'OPERATION D'EQUIPEMENT | B3 |

OPERATION D'EQUIPEMENT N° (1)
LIBELLE ...

(2)

| Art. (3) | Libellé (3) | Éléments afférents à l'exercice | | | | Pour mémoire |
|-----------------|-----------------------------------|------------------------------------|--------------|-------------------------------|-----------------|-------------------------------|
| | | Crédits ouverts (BP+DM+RAR N-1) | Mandats émis | Restes à réaliser au 31/12 | Crédits annulés | Cumul des réalisations (4) |
| DEPENSES | | | | | | |
| 20 | Immobilisations incorporelles | | | | | |
| ... | | | | | | |
| 204 | Subventions d'équipement versées | | | | | |
| ... | | | | | | |
| 21 | Immobilisations corporelles | | | | | |
| ... | | | | | | |
| 22 | Immobilisations reçues en affect. | | | | | |
| ... | | | | | | |
| 23 | Immobilisations en cours | | | | | |
| ... | | | | | | |
| | Autres | | | | | |

| RECETTES (répartition) | | Éléments afférents à l'exercice | | | | Pour mémoire |
|---------------------------------|---------------------------------------|------------------------------------|-------------|-------------------------------|-----------------|-------------------------------|
| (Pour information) | | Crédits ouverts (BP+DM+RAR N-1) | Titres émis | Restes à réaliser au 31/12 | Crédits annulés | Cumul des réalisations (4) |
| TOTAL RECETTES AFFECTEES | | | | | | |
| 13 | Subventions d'investissement | | | | | |
| ... | | | | | | |
| 16 | Emprunts et dettes assimilées | | | | | |
| ... | | | | | | |
| 20 | Immobilisations incorporelles | | | | | |
| ... | | | | | | |
| 204 | Subventions d'équipement versées | | | | | |
| ... | | | | | | |
| 21 | Immobilisations corporelles | | | | | |
| ... | | | | | | |
| 22 | Immobilisations reçues en affectation | | | | | |
| ... | | | | | | |
| 23 | Immobilisations en cours | | | | | |
| ... | | | | | | |
| | Autres | | | | | |

| Solde du financement (5) | Pour l'exercice | En cumulé |
|----------------------------|-----------------|-----------|
| Recettes - Dépenses | | |

(1) Ouvrir un cadre par opération.

(2) Indiquer si l'opération est présentée pour vote ou pour information.

(3) Détailler les articles conformément au plan de comptes appliqués par la commune ou l'établissement.

(4) Réalisations antérieures + réalisation de l'exercice ;

(5) Indiquer le signe algébrique.

IV - ANNEXES

A - ELEMENTS DU BILAN BILAN

A1 / Présentation croisée par fonction p.18

A1.1 / Présentation croisée par fonction - Détail fonctionnement p.19

A1.2 / Présentation croisée par fonction - Détail investissement p.20

A2.2 / Etat de la dette - Répartition par nature de dettes p.21-1

A2.3 / Etat de la dette - Répartition des emprunts par structure de taux p.21-2

A2.4 / Etat de la dette - Typologie de la répartition de l'encours p.22

A3 / Méthodes utilisées pour les amortissements p.23

A6.1/ Equilibre des opérations financières - Dépenses p.24

A6.2 / Equilibre des opérations financières - Recettes p.25

A10.1 / Variation des patrimoines (article R.2313-3 du CGCT) - Entrées p.26

A10.2 / Variation des patrimoines (article R.2313-3 du CGCT) - Sorties p.27

B - ENGAGEMENTS HORS BILAN

B2.1 / Etat des autorisations de programme et des crédits de paiement afférents p.28

C - AUTRES ELEMENTS D'INFORMATIONS

C1.1 / Etat du personnel p.29

C3.5 / Présentation agrégée du budget principal et des budgets des régies p.30

AUTRES

Bilan des opérations immobilières p.31

| IV - ANNEXES | | | | | | | | | | | | IV |
|--|--|--|--|--|--|--|--|--|--|--|--|----|
| PRESENTATION CROISEE PAR FONCTION - VUE D'ENSEMBLE (1) | | | | | | | | | | | | A1 |

| Libellé | 01 Opérations non ventilables | 0 Services généraux administrations publiques | 1 Sécurité et salubrité publiques | 2 Enseignement - Formation | 3 Culture | 4 Sport et jeunesse | 5 Interventions sociales et santé | 6 Famille | 7 Logement | 8 Aménagement et services urbains, environnement | 9 Action économique | TOTAL |
|---------|--|---|--|----------------------------------|--------------|---------------------------|--|--------------|---------------|--|---------------------------|-------|
|---------|--|---|--|----------------------------------|--------------|---------------------------|--|--------------|---------------|--|---------------------------|-------|

INVESTISSEMENT

| REALISATIONS (de l'exercice + restes à réaliser N-1) | | | | | | | | | | | | |
|--|----------------------|-------------|---------------------|-------------|-------------|-------------|-------------|-------------|-------------|-------------|-------------|----------------------|
| Dépenses réelles | | | | | | | | | | | | |
| - Équipement municipaux (2) | | | 1 759 249,98 | | | | | | | | | 1 759 249,98 |
| - Équipement non municipaux (c/204)(3) | | | 24 081,83 | | | | | | | | | 24 081,83 |
| - Opérations financières | 0,00 | | | | | | | | | | | 0,00 |
| Dépenses d'ordre | 599,17 | | | | | | | | | | | 599,17 |
| Solde d'exécution reporté de N-1 | 1 409 594,42 | | | | | | | | | | | 1 409 594,42 |
| Total dépenses | 1 410 193,59 | 0,00 | 1 783 331,81 | 0,00 | 0,00 | 0,00 | 0,00 | 0,00 | 0,00 | 0,00 | 0,00 | 3 193 525,40 |
| Total recettes | 128 447,61 | | 1 604 508,79 | | | | | | | | | 1 732 956,40 |
| Solde d'investissement | -1 281 745,98 | 0,00 | -178 823,02 | 0,00 | 0,00 | 0,00 | 0,00 | 0,00 | 0,00 | 0,00 | 0,00 | -1 460 569,00 |
| RESTES A REALISER au 31/12/N | | | | | | | | | | | | |
| Total RAR dépenses | | | 319 000,00 | | | | | | | | | 319 000,00 |
| Total RAR recettes | | | | | | | | | | | | |
| SOLDE RAR investissement | 0,00 | 0,00 | -319 000,00 | 0,00 | 0,00 | 0,00 | 0,00 | 0,00 | 0,00 | 0,00 | 0,00 | -319 000,00 |

FONCTIONNEMENT

| REALISATIONS (de l'exercice + restes à réaliser N-1) | | | | | | | | | | | | |
|--|---------------------|--------------------|---------------------|-------------|-------------|-------------|-------------|-------------|-------------|----------------------|-------------|----------------------|
| Total dépenses | 128 447,61 | 601 750,61 | 1 065 879,92 | | | | | | | 15 466 136,50 | | 17 262 214,64 |
| Total recettes | 3 691 847,79 | 470 591,93 | 7 194 321,82 | | | | | | | 15 620 812,23 | | 26 977 573,77 |
| Solde de fonctionnement | 3 563 400,18 | -131 158,68 | 6 128 441,90 | | | 0,00 | 0,00 | 0,00 | 0,00 | 154 675,73 | 0,00 | 9 715 359,13 |
| RESTES A REALISER au 31/12/N | | | | | | | | | | | | |
| Total RAR dépenses | | | | | | | | | | | | 0,00 |
| Total RAR recettes | | | | | | | | | | | | |
| SOLDE RAR fonctionnement | 0,00 | 0,00 | 0,00 | 0,00 | 0,00 | 0,00 | 0,00 | 0,00 | 0,00 | 0,00 | 0,00 | 0,00 |

(1) La production de cet état est obligatoire pour les communes de 3 500 habitants et plus, les groupements comprenant au moins une commune, leurs établissements et services administratifs hormis les caisses des écoles et les services à activité unique érigés en établissement public ou budget annexe (L.2312-3, R.2311-1 et R.2311-10). Dans les communes de 3 500 habitants et plus, le croisement par fonction est fait à un chiffre (correspondant à la fonction). Dans les communes de 10 000 habitants et plus, le croisement par fonction est fait au niveau le plus détaillé de la nomenclature fonctionnelle (sous-fonction ou rubrique). Les groupements et leurs établissements publics suivent les règles de production et de présentation applicable à la commune membre comptant le plus grand nombre d'habitants (article L.5211-36 a1 et R.5211-14 + L.5711-1 et R.5711-2 du CGCT).

(2) Ou biens de la structure intercommunale.

(3) Ou biens ne relevant pas de la structure intercommunale.

| | | | | | | | | | | | | | |
|---|--|--|--|--|--|--|--|--|--|--|--|--|-----------|
| IV - ANNEXES | | | | | | | | | | | | | IV |
| PRESENTATION CROISEE PAR FONCTION - VUE D'ENSEMBLE | | | | | | | | | | | | | A1 |

| Art (1) | Libellé | 01 Opérations non ventilables | 0 Services généraux administrations publiques | 1 Sécurité et salubrité publiques | 2 Enseignement - Formation | 3 Culture | 4 Sport et jeunesse | 5 Interventions sociales et santé | 6 Famille | 7 Logement | 8 Aménagement et services urbains, environnement | 9 Action économique | TOTAL |
|---------|---------|--|---|--|----------------------------------|--------------|---------------------------|--|--------------|---------------|--|---------------------------|-------|
|---------|---------|--|---|--|----------------------------------|--------------|---------------------------|--|--------------|---------------|--|---------------------------|-------|

INVESTISSEMENT

| DEPENSES | | | | | | | | | | | | | | |
|-------------------------------------|--|--------------|------|--------------|------|------|------|------|------|------|------|------|------|--------------|
| Total dépenses investissement | | 1 410 193,59 | 0,00 | 1 783 331,81 | 0,00 | 0,00 | 0,00 | 0,00 | 0,00 | 0,00 | 0,00 | 0,00 | 0,00 | 3 193 525,40 |
| Dépenses réelles | | 0,00 | 0,00 | 1 783 331,81 | 0,00 | 0,00 | 0,00 | 0,00 | 0,00 | 0,00 | 0,00 | 0,00 | 0,00 | 1 783 331,81 |
| 010 | Stocks | | | | | | | | | | | | | 0,00 |
| 020 | Dépenses imprévues | | | | | | | | | | | | | 0,00 |
| 10 | Dotations, fonds divers et réserves | | | | | | | | | | | | | 0,00 |
| 13 | Subventions d'investissement reçues | | | | | | | | | | | | | 0,00 |
| 16 | Emprunts et dettes assimilées | | | 22 157,85 | | | | | | | | | | 22 157,85 |
| 18 | Compte de liaison : affectations | | | | | | | | | | | | | 0,00 |
| 20 | Immobilisations incorporelles | | | | | | | | | | | | | 0,00 |
| 204 | Subventions équipements versées | | | 24 081,83 | | | | | | | | | | 24 081,83 |
| 21 | Immobilisations corporelles | | | 1 282 902,12 | | | | | | | | | | 1 282 902,12 |
| 22 | Immobilisations reçues en affectation | | | | | | | | | | | | | 0,00 |
| 23 | Immobilisations en cours | | | 454 190,01 | | | | | | | | | | 454 190,01 |
| 26 | Participations et créances rattachées à des participations | | | | | | | | | | | | | 0,00 |
| 27 | Autres immobilisations financières | | | | | | | | | | | | | 0,00 |
| Opérations d'équipement | | | | | | | | | | | | | | |
| Opérations pour compte tiers | | | | | | | | | | | | | | |
| Dépenses d'ordre | | 599,17 | 0,00 | 0,00 | 0,00 | 0,00 | 0,00 | 0,00 | 0,00 | 0,00 | 0,00 | 0,00 | 0,00 | 599,17 |
| 040 | Opération d'ordre de transferts entre sections | 599,17 | | | | | | | | | | | | 599,17 |
| 041 | Opérations patrimoniales | | | | | | | | | | | | | 0,00 |
| 001 | Solde d'exécution reporté de N-1 | 1 409 594,42 | | | | | | | | | | | | 1 409 594,42 |

RECETTES

| RECETTES | | | | | | | | | | | | | | |
|--|--|------------|------|--------------|------|------|------|------|------|------|------|------|------|--------------|
| Total recettes investissement | | 128 447,61 | 0,00 | 1 604 508,79 | 0,00 | 0,00 | 0,00 | 0,00 | 0,00 | 0,00 | 0,00 | 0,00 | 0,00 | 1 732 956,40 |
| Recettes réelles | | 0,00 | 0,00 | 1 604 508,79 | 0,00 | 0,00 | 0,00 | 0,00 | 0,00 | 0,00 | 0,00 | 0,00 | 0,00 | 1 604 508,79 |
| 010 | Stocks | | | | | | | | | | | | | 0,00 |
| 024 | Produits des cessions | | | | | | | | | | | | | 0,00 |
| 10 | Dotations, fonds divers et réserves | | | 1 604 508,79 | | | | | | | | | | 1 604 508,79 |
| 13 | Subventions d'investissement reçues | | | | | | | | | | | | | 0,00 |
| 16 | Emprunts et dettes assimilées | | | | | | | | | | | | | 0,00 |
| 18 | Compte de liaison : affectations | | | | | | | | | | | | | 0,00 |
| 20 | Immobilisations incorporelles | | | | | | | | | | | | | 0,00 |
| 204 | Subventions équipements versées | | | | | | | | | | | | | 0,00 |
| 21 | Immobilisations corporelles | | | | | | | | | | | | | 0,00 |
| 22 | Immobilisations reçues en affectation | | | | | | | | | | | | | 0,00 |
| 23 | Immobilisations en cours | | | | | | | | | | | | | 0,00 |
| 26 | Participations et créances rattachées à des participations | | | | | | | | | | | | | 0,00 |
| 27 | Autres immobilisations financières | | | | | | | | | | | | | 0,00 |
| Opérations pour compte de tiers | | | | | | | | | | | | | | |
| Recettes d'ordre | | 128 447,61 | 0,00 | 0,00 | 0,00 | 0,00 | 0,00 | 0,00 | 0,00 | 0,00 | 0,00 | 0,00 | 0,00 | 128 447,61 |
| 021 | Virement de la section de fonctionnement | | | | | | | | | | | | | 0,00 |
| 040 | Opération d'ordre de transferts entre sections | 128 447,61 | | | | | | | | | | | | 128 447,61 |
| 041 | Opérations patrimoniales | | | | | | | | | | | | | 0,00 |
| 001 | Solde d'exécution reporté de N-1 | | | | | | | | | | | | | 0,00 |

(1) Le croisement par nature est fait au niveau de chacun des articles budgétaires.

| | |
|---|-----------|
| IV - ANNEXES | IV |
| PRESENTATION CROISEE PAR FONCTION - VUE D'ENSEMBLE | A1 |

| Art (1) | Libellé | 01 Opérations non ventilables | 0 Services généraux administrations publiques | 1 Sécurité et salubrité publiques | 2 Enseignement - Formation | 3 Culture | 4 Sport et jeunesse | 5 Interventions sociales et santé | 6 Famille | 7 Logement | 8 Aménagement et services urbains, environnement | 9 Action économique | TOTAL |
|---------|---------|--|---|--|----------------------------------|--------------|---------------------------|--|--------------|---------------|--|---------------------------|-------|
|---------|---------|--|---|--|----------------------------------|--------------|---------------------------|--|--------------|---------------|--|---------------------------|-------|

FONCTIONNEMENT

| DEPENSES | | | | | | | | | | | | | | |
|---|---|-------------------|-------------------|---------------------|-------------|-------------|-------------|-------------|-------------|-------------|-------------|----------------------|-------------|----------------------|
| Total dépenses de fonctionnement | | 128 447,61 | 601 750,61 | 1 065 879,92 | 0,00 | 0,00 | 0,00 | 0,00 | 0,00 | 0,00 | 0,00 | 15 466 136,50 | 0,00 | 17 262 214,64 |
| Dépenses réelles | | 0,00 | 601 750,61 | 1 065 879,92 | 0,00 | 0,00 | 0,00 | 0,00 | 0,00 | 0,00 | 0,00 | 15 466 136,50 | 0,00 | 17 133 767,03 |
| 011 | Charges à caractère général | | 144 384,52 | 1 054 374,00 | | | | | | | | 15 312 896,86 | | 16 511 655,38 |
| 012 | Charges de personnel et frais assimilés | | 195 210,74 | | | | | | | | | | | 195 210,74 |
| 014 | Atténuations de produits | | | | | | | | | | | | | 0,00 |
| 022 | Dépenses imprévues | | | | | | | | | | | | | 0,00 |
| 65 | Autres charges de gestion courante | | 160 579,84 | | | | | | | | | | | 160 579,84 |
| 656 | Frais de fonctionnement des groupes d'élus | | | | | | | | | | | | | 0,00 |
| 66 | Charges financières | | | 7 505,92 | | | | | | | | | | 7 505,92 |
| 67 | Charges exceptionnelles | | 101 575,51 | 4 000,00 | | | | | | | | 153 239,64 | | 258 815,15 |
| 68 | Dotations aux amortissements et aux provisions | | | | | | | | | | | | | 0,00 |
| Dépenses d'ordre | | 128 447,61 | 0,00 | 0,00 | 0,00 | 0,00 | 0,00 | 0,00 | 0,00 | 0,00 | 0,00 | 0,00 | 0,00 | 128 447,61 |
| 023 | Virement à la section d'investissement | | | | | | | | | | | | | 0,00 |
| 042 | Opération d'ordre de transferts entre sections | 128 447,61 | | | | | | | | | | | | 128 447,61 |
| 043 | Opération ordre à l'intérieur de la section de fonctionnement | | | | | | | | | | | | | 0,00 |
| 002 | Déficit de fonctionnement reporté | | | | | | | | | | | | | 0,00 |

RECETTES

| Total recettes de fonctionnement | | 3 691 847,79 | 470 591,93 | 7 194 321,82 | 0,00 | 0,00 | 0,00 | 0,00 | 0,00 | 0,00 | 0,00 | 15 620 812,23 | 0,00 | 26 977 573,77 |
|---|---|---------------------|-------------------|---------------------|-------------|-------------|-------------|-------------|-------------|-------------|-------------|----------------------|-------------|----------------------|
| Recettes réelles | | 0,00 | 470 591,93 | 7 194 321,82 | 0,00 | 0,00 | 0,00 | 0,00 | 0,00 | 0,00 | 0,00 | 15 620 812,23 | 0,00 | 23 285 725,98 |
| 013 | Atténuations de charges | | 10,59 | | | | | | | | | | | 10,59 |
| 70 | Produits des services, du domaine et ventes diverses | | 470 579,10 | | | | | | | | | | | 470 579,10 |
| 73 | Impôts et taxes | | | | | | | | | | | | | 0,00 |
| 74 | Dotations, subventions et participations | | | 3 109 755,00 | | | | | | | | 15 620 812,23 | | 18 730 567,23 |
| 75 | Autres produits de gestion courante | | 2,24 | | | | | | | | | | | 2,24 |
| 76 | Produits financiers | | | | | | | | | | | | | 0,00 |
| 77 | Produits exceptionnels | | | 4 084 566,82 | | | | | | | | | | 4 084 566,82 |
| 78 | Reprises sur amortissements et provisions | | | | | | | | | | | | | 0,00 |
| Recettes d'ordre | | 599,17 | 0,00 | 0,00 | 0,00 | 0,00 | 0,00 | 0,00 | 0,00 | 0,00 | 0,00 | 0,00 | 0,00 | 599,17 |
| 042 | Opération d'ordre de transferts entre sections | 599,17 | | | | | | | | | | | | 599,17 |
| 043 | Opération ordre à l'intérieur de la section de fonctionnement | | | | | | | | | | | | | 0,00 |
| 002 | Excédent de fonctionnement reporté | 3 691 248,62 | | | | | | | | | | | | 3 691 248,62 |

(1) Pour le croisement par nature, le détail est fait selon le niveau de vote choisi par l'Assemblée délibérante (chapitre, article ou article spécialisé).

| | |
|--|-------------|
| IV - ANNEXES | IV |
| ELEMENTS DU BILAN PRESENTATION CROISEE PAR FONCTION - DETAIL FONCTIONNEMENT | A1.1 |

FONCTION 0 - Services généraux des administrations publiques locales

| (1) | Libellé | 01 Opérations non ventilables | 02 Administration générale | 03 Justice | 04 Coopération décentralisée, action européen | Total |
|----------------------------|---|----------------------------------|-------------------------------|---------------|---|---------------------|
| DEPENSES | | | | | | |
| Réalisations | | 128 447,61 | 601 750,61 | 0,00 | 0,00 | 730 198,22 |
| 002 | Déficit de fonctionnement reporté de N-1 | | | | | 0,00 |
| 011 | Charges à caractère général | | 144 384,52 | | | 144 384,52 |
| 012 | Charges de personnel et frais assimilés | | 195 210,74 | | | 195 210,74 |
| 014 | Atténuations de produits | | | | | 0,00 |
| 042 | Opération d'ordre de transferts entre sections | 128 447,61 | | | | 128 447,61 |
| 043 | Opération ordre à l'intérieur de la section de fonctionnement | | | | | 0,00 |
| 65 | Autres charges de gestion courante | | 160 579,84 | | | 160 579,84 |
| 656 | Frais de fonctionnement des groupes d'élus | | | | | 0,00 |
| 66 | Charges financières | | | | | 0,00 |
| 67 | Charges exceptionnelles | | 101 575,51 | | | 101 575,51 |
| 68 | Dotations aux amortissements et aux provisions | | | | | 0,00 |
| Restes à réaliser au 31/12 | | | | | | |
| RÉCETTES | | | | | | |
| Réalisations | | 3 691 847,79 | 470 591,93 | 0,00 | 0,00 | 4 162 439,72 |
| 002 | Excédent de fonctionnement reporté de N-1 | 3 691 248,62 | | | | 3 691 248,62 |
| 013 | Atténuation de charges | | 10,59 | | | 10,59 |
| 042 | Opération d'ordre de transferts entre sections | 599,17 | | | | 599,17 |
| 043 | Opération ordre à l'intérieur de la section de fonctionnement | | | | | 0,00 |
| 70 | Produits des services, du domaine et ventes diverses | | 470 579,10 | | | 470 579,10 |
| 73 | Impôts et taxes | | | | | 0,00 |
| 74 | Dotations, subventions et participations | | | | | 0,00 |
| 75 | Autres produits de gestion courante | | 2,24 | | | 2,24 |
| 76 | Produits financiers | | | | | 0,00 |
| 77 | Produits exceptionnels | | | | | 0,00 |
| 78 | Reprises sur amortissements et provisions | | | | | 0,00 |
| Restes à réaliser au 31/12 | | | | | | |
| SOLDE (3) | | 3 563 400,18 | -131 158,68 | 0,00 | 0,00 | 3 432 241,50 |

(1) la production de cet état est obligatoire pour les communes de 3 500 habitants et plus, les groupements comprenant au moins une telle commune, leurs établissements et services administratifs hormis les caisses des écoles et les services à activité unique érigés en établissement public ou budget annexe (L. 2312-3, R. 2311-1 et R. 2311-10). Dans les communes de 3 500 habitants et plus, le croisement par fonction est fait à un chiffre (correspondant à la fonction). Dans les communes de 10 000 habitants et plus, le croisement par fonction est fait au niveau le plus détaillé de la nomenclature fonctionnelle (sous-fonction ou rubrique). Les groupements et leurs établissements publics suivent les règles de production et de présentation applicables à la commune membre comptant le plus grand nombre d'habitants (articles L. 5211-36 a1 et R. 5211-14 + L. 5711-1 et R. 5711-2 du CGCT).

| | |
|--|-------------|
| IV - ANNEXES | IV |
| ELEMENTS DU BILAN PRESENTATION CROISEE PAR FONCTION - DETAIL FONCTIONNEMENT | A1.1 |

FONCTION 0 - Services généraux des administrations publiques locales

| (1) | Libellé | Sous-fonction 02 | | | | | | Sous-fonction 04 | |
|----------------------------|--|--|-------------------------|---|--|------------------------------|---|---|---------------------------|
| | | 020 Administration générale collectivité | 021 Assemblée locale | 022 Administration générale de l'état | 023 Information, communication, publicité | 024 Fêtes et cérémonie | 025 Aides aux associations (non classées ailleurs) | 026 Cimetières et pompes funèbres | 041 Subvention globale |
| DEPENSES | | | | | | | | | |
| Réalisations | | 601 750,61 | 0,00 | 0,00 | 0,00 | 0,00 | 0,00 | 0,00 | 0,00 |
| 002 | Déficit de fonctionnement reporté de N-1 | | | | | | | | |
| 011 | Charges à caractère général | 144 384,52 | | | | | | | |
| 012 | Charges de personnel et frais assimilés | 195 210,74 | | | | | | | |
| 014 | Atténuations de produits | | | | | | | | |
| 042 | <i>Opération d'ordre de transferts entre sections</i> | | | | | | | | |
| 043 | <i>Opération ordre à l'intérieur de la section de fonctionnement</i> | | | | | | | | |
| 65 | Autres charges de gestion courante | 160 579,84 | | | | | | | |
| 656 | Frais de fonctionnement des groupes d'étus | | | | | | | | |
| 66 | Charges financières | | | | | | | | |
| 67 | Charges exceptionnelles | 101 575,51 | | | | | | | |
| 68 | Dotations aux amortissements et aux provisions | | | | | | | | |
| Restes à réaliser au 31/12 | | | | | | | | | |
| RECETTES | | | | | | | | | |
| Réalisations | | 470 591,93 | 0,00 | 0,00 | 0,00 | 0,00 | 0,00 | 0,00 | 0,00 |
| 002 | Excédent de fonctionnement reporté de N-1 | | | | | | | | |
| 013 | Atténuations de charges | 10,59 | | | | | | | |
| 042 | <i>Opération d'ordre de transferts entre sections</i> | | | | | | | | |
| 043 | <i>Opération ordre à l'intérieur de la section de fonctionnement</i> | | | | | | | | |
| 70 | Produits des services, du domaine et ventes diverses | 470 579,10 | | | | | | | |
| 73 | Impôts et taxes | | | | | | | | |
| 74 | Dotations, subventions et participations | | | | | | | | |
| 75 | Autres produits de gestion courante | 2,24 | | | | | | | |
| 76 | Produits financiers | | | | | | | | |
| 77 | Produits exceptionnels | | | | | | | | |
| 78 | Reprises sur amortissements et provisions | | | | | | | | |
| Restes à réaliser au 31/12 | | | | | | | | | |
| SOLDE (3) | | -131 158,68 | 0,00 | 0,00 | 0,00 | 0,00 | 0,00 | 0,00 | 0,00 |

(1) la production de cet état est obligatoire pour les communes de 3 500 habitants et plus, les groupements comprenant au moins une telle commune, leurs établissements et services administratifs hormis les caisses des écoles et les services à activité unique érigés en établissement public ou budget annexe (L. 2312-3, R. 2311-1 et R. 2311-10). Dans les communes de 3 500 habitants et plus, le croisement par fonction est fait à un chiffre (correspondant à la fonction). Dans les communes de 10 000 habitants et plus, le croisement par fonction est fait au niveau le plus détaillé de la nomenclature fonctionnelle (sous-fonction ou rubrique). Les groupements et leurs établissements publics suivent les règles de production et de présentation applicables à la commune membre comptant le plus grand nombre d'habitants (articles L. 5211-36 a1 et R. 5211-14 + L. 5711-1 et R. 5711-2 du CGCT).

(2) Le croisement par nature est fait au niveau de chacun des articles budgétaires.

(3) Le solde correspond à la différence entre les recettes et les dépenses. Les dépenses et les recettes correspondent à la somme des dépenses et des réalisations ainsi que des restes à réaliser et des reports (ligne budgétaire 001 et 002). Les lignes reports 001 et 002 apparaissent à la colonne 01-Non ventilables.

| | |
|--|-------------|
| IV - ANNEXES | IV |
| ELEMENTS DU BILAN PRESENTATION CROISEE PAR FONCTION - DETAIL FONCTIONNEMENT | A1.1 |

FONCTION 1 - Sécurité et salubrité publiques

| (1) | Libellé | 11 Sécurité inférieur | 12 Hygiène et salubrité publique | Total |
|----------------------------|--|--------------------------|-------------------------------------|---------------------|
| DEPENSES | | | | |
| Réalisations | | 1 065 879,92 | 0,00 | 1 065 879,92 |
| 002 | Déficit de fonctionnement reporté de N-1 | | | 0,00 |
| 011 | Charges à caractère général | 1 054 374,00 | | 1 054 374,00 |
| 012 | Charges de personnel et frais assimilés | | | 0,00 |
| 014 | Atténuations de produits | | | 0,00 |
| 042 | <i>Opération d'ordre de transferts entre sections</i> | | | 0,00 |
| 043 | <i>Opération ordre à l'intérieur de la section de fonctionnement</i> | | | 0,00 |
| 65 | Autres charges de gestion courante | | | 0,00 |
| 656 | Frais de fonctionnement des groupes d'élus | | | 0,00 |
| 66 | Charges financières | 7 505,92 | | 7 505,92 |
| 67 | Charges exceptionnelles | 4 000,00 | | 4 000,00 |
| 68 | Dotations aux amortissements et aux provisions | | | 0,00 |
| Restes à réaliser au 31/12 | | | | |
| RECETTES | | | | |
| Réalisations | | 7 194 321,82 | 0,00 | 7 194 321,82 |
| 002 | Excédent de fonctionnement reporté de N-1 | | | 0,00 |
| 013 | Atténuations de charges | | | 0,00 |
| 042 | <i>Opération d'ordre de transferts entre sections</i> | | | 0,00 |
| 043 | <i>Opération ordre à l'intérieur de la section fonctionnement</i> | | | 0,00 |
| 70 | Produits des services, du domaine et ventes diverses | | | 0,00 |
| 73 | Impôts et taxes | | | 0,00 |
| 74 | Dotations, subventions et participations | 3 109 755,00 | | 3 109 755,00 |
| 75 | Autres produits de gestion courante | | | 0,00 |
| 76 | Produits financiers | | | 0,00 |
| 77 | Produits exceptionnels | 4 084 566,82 | | 4 084 566,82 |
| 78 | Reprises sur amortissements et provisions | | | 0,00 |
| Restes à réaliser au 31/12 | | | | |
| SOLDE (3) | | 6 128 441,90 | 0,00 | 6 128 441,90 |

(1) la production de cet état est obligatoire pour les communes de 3 500 habitants et plus, les groupements comprenant au moins une telle commune, leurs établissements et services administratifs hormis les caisses des écoles et les services à activité unique érigés en établissement public ou budget annexe (L. 2312-3, R. 2311-1 et R. 2311-10). Dans les communes de 3 500 habitants et plus, le croisement par fonction est fait à un chiffre (correspondant à la fonction). Dans les communes de 10 000 habitants et plus, le croisement par fonction est fait au niveau le plus détaillé de la nomenclature fonctionnelle (sous-fonction ou rubrique). Les groupements et leurs établissements publics suivent les règles de production et de présentation applicables à la commune membre comptant le plus grand nombre d'habitants (articles L. 5211-36 a1 et R. 5211-14 + L. 5711-1 et R. 5711-2 du CGCT).

(2) Le croisement par nature est fait au niveau de chacun des articles budgétaires.

| | |
|--|-------------|
| IV - ANNEXES | IV |
| ELEMENTS DU BILAN PRESENTATION CROISEE PAR FONCTION - DETAIL FONCTIONNEMENT | A1.1 |

FONCTION 1 - Sécurité et salubrité publiques

| (1) | Libellé | Sous-fonction 11 | | | | |
|----------------------------|---|-------------------------|-------------------------|--------------------------|---------------------------------------|---|
| | | 110 Services communs | 111 Police nationale | 112 Police municipale | 113 Pompiers, incendies et secours | 114 Autres services de protection civile |
| DEPENSES | | | | | | |
| Réalisations | | 0,00 | 0,00 | 0,00 | 1 065 879,92 | 0,00 |
| 002 | Déficit de fonctionnement reporté de N-1 | | | | | |
| 011 | Charges à caractère général | | | | 1 054 374,00 | |
| 012 | Charges de personnel et frais assimilés | | | | | |
| 014 | Atténuations de produits | | | | | |
| 022 | Dépenses imprévues | | | | | |
| 023 | Virement à la section d'investissement | | | | | |
| 042 | Opération d'ordre de transferts entre sections | | | | | |
| 043 | Opération ordre à l'intérieur de la section de fonctionnement | | | | | |
| 65 | Autres charges de gestion courante | | | | | |
| 656 | Frais de fonctionnement des groupes d'élus | | | | | |
| 66 | Charges financières | | | | 7 505,92 | |
| 67 | Charges exceptionnelles | | | | 4 000,00 | |
| 68 | Dotations aux amortissements et aux provisions | | | | | |
| Restes à réaliser au 31/12 | | | | | | |
| RECETTES | | | | | | |
| Réalisations | | 0,00 | 0,00 | 0,00 | 7 194 321,82 | 0,00 |
| 002 | Excédent de fonctionnement reporté de N-1 | | | | | |
| 013 | Atténuations de charges | | | | | |
| 042 | Opération d'ordre de transferts entre sections | | | | | |
| 043 | Opération ordre à l'intérieur de la section de fonctionnement | | | | | |
| 70 | Produits des services, du domaine et ventes diverses | | | | | |
| 73 | Impôts et taxes | | | | | |
| 74 | Dotations, subventions et participations | | | | 3 109 755,00 | |
| 75 | Autres produits de gestion courante | | | | | |
| 76 | Produits financiers | | | | | |
| 77 | Produits exceptionnels | | | | 4084566,82 | |
| 78 | Reprises sur amortissements et provisions | | | | | |
| Restes à réaliser au 31/12 | | | | | | |
| SOLDE (3) | | 0,00 | 0,00 | 0,00 | 6 128 441,90 | 0,00 |

(1) la production de cet état est obligatoire pour les communes de 3 500 habitants et plus, les groupements comprenant au moins une telle commune, leurs établissements et services administratifs hormis les caisses des écoles et les services à activité unique érigés en établissement public ou budget annexe (L. 2312-3, R. 2311-1 et R. 2311-10). Dans les communes de 3 500 habitants et plus, le croisement par fonction est fait à un chiffre (correspondant à la fonction). Dans les communes de 10 000 habitants et plus, le croisement par fonction est fait au niveau le plus détaillé de la nomenclature fonctionnelle (sous-fonction ou rubrique). Les groupements et leurs établissements publics suivent les règles de production et de présentation applicables à la commune membre comptant le plus grand nombre d'habitants (articles L. 5211-36 a1 et R. 5211-14 + L. 5711-1 et R. 5711-2 du CGCT).

(2) Le croisement par nature est fait au niveau de chacun des articles budgétaires.

(3) Le solde correspond à la différence entre les recettes et les dépenses. Les dépenses et les recettes correspondent à la somme des dépenses et des réalisations ainsi que des restes à réaliser et des reports (ligne budgétaire 001 et 002). Les lignes reports 001 et 002 apparaissent à la colonne 01-Non ventilables.

| | |
|--|-------------|
| IV - ANNEXES | IV |
| ELEMENTS DU BILAN PRESENTATION CROISEE PAR FONCTION - DETAIL FONCTIONNEMENT | A1.1 |

FONCTION 8 - Aménagement et services urbains, environnement

| (1) | Libellé | 81 Services urbains | 82 Aménagement urbain | 83 Environnement | Total |
|----------------------------|--|------------------------|--------------------------|---------------------|----------------------|
| DEPENSES | | | | | |
| Réalisations | | 15 466 136,50 | 0,00 | 0,00 | 15 466 136,50 |
| 002 | Déficit de fonctionnement reporté de N-1 | | | | 0,00 |
| 011 | Charges à caractère général | 15 312 896,86 | | | 15 312 896,86 |
| 012 | Charges de personnel et frais assimilés | | | | 0,00 |
| 014 | Atténuations de produits | | | | 0,00 |
| 042 | <i>Opération d'ordre de transferts entre sections</i> | | | | 0,00 |
| 043 | <i>Opération ordre à l'intérieur de la section de fonctionnement</i> | | | | 0,00 |
| 65 | Autres charges de gestion courante | | | | 0,00 |
| 656 | Frais de fonctionnement des groupes d'élus | | | | 0,00 |
| 66 | Charges financières | | | | 0,00 |
| 67 | Charges exceptionnelles | 153 239,64 | | | 153 239,64 |
| 68 | Dotations aux amortissements et aux provisions | | | | 0,00 |
| Restes à réaliser au 31/12 | | | | | |
| RÉCETTES | | | | | |
| Réalisations | | 15 620 812,23 | 0,00 | 0,00 | 15 620 812,23 |
| 002 | Excédent de fonctionnement reporté de N-1 | | | | 0,00 |
| 013 | Atténuations de charges | | | | 0,00 |
| 042 | <i>Opération d'ordre de transferts entre sections</i> | | | | 0,00 |
| 043 | <i>Opération ordre à l'intérieur de la section fonctionnement</i> | | | | 0,00 |
| 70 | Produits des services, du domaine et ventes diverses | | | | 0,00 |
| 73 | Impôts et taxes | | | | 0,00 |
| 74 | Dotations, subventions et participations | 15 620 812,23 | | | 15 620 812,23 |
| 75 | Autres produits de gestion courante | | | | 0,00 |
| 76 | Produits financiers | | | | 0,00 |
| 77 | Produits exceptionnels | | | | 0,00 |
| 78 | Reprises sur amortissements et provisions | | | | 0,00 |
| Restes à réaliser au 31/12 | | | | | |
| SOLDE (3) | | 154 675,73 | 0,00 | 0,00 | 154 675,73 |

(1) la production de cet état est obligatoire pour les communes de 3 500 habitants et plus, les groupements comprenant au moins une telle commune, leurs établissements et services administratifs hormis les caisses des écoles et les services à activité unique érigés en établissement public ou budget annexe (L. 2312-3, R. 2311-1 et R. 2311-10). Dans les communes de 3 500 habitants et plus, le croisement par fonction est fait à un chiffre (correspondant à la fonction). Dans les communes de 10 000 habitants et plus, le croisement par fonction est fait au niveau le plus détaillé de la nomenclature fonctionnelle (sous-fonction ou rubrique). Les groupements et leurs établissements publics suivent les règles de production et de présentation applicables à la commune membre comptant le plus grand nombre d'habitants (articles L. 5211-36 a 1 et R. 5211-14 + L. 5711-1 et R. 5711-2 du CGCT).

(2) Le croisement par nature est fait au niveau de chacun des articles budgétaires.

(3) Le solde correspond à la différence entre les recettes et les dépenses. Les dépenses et les recettes correspondent à la somme des dépenses et des réalisations ainsi que des restes à réaliser et des reports (ligne budgétaire 001 et 002). Les lignes reports 001 et 002 apparaissent à la colonne 01-Non ventilables,

| | |
|--|-------------|
| IV - ANNEXES | IV |
| ELEMENTS DU BILAN | A1.1 |
| PRESENTATION CROISEE PAR FONCTION - DETAIL FONCTIONNEMENT | |

FONCTION 8 - Aménagement et services urbains, environnement

| (1) | Libellé | Sous-fonction 81 | | | | | | |
|----------------------------|---|-------------------------|------------------------------|--|-------------------------|-------------------------|---------------------------|---|
| | | 810 Services communs | 811 Eau et assainissement | 812 Collecte et traitement ordures ménagères | 813 Propreté urbaine | 814 Eclairage public | 815 Transports urbains | 816 Autres réseaux et services divers |
| DEPENSES | | | | | | | | |
| Réalisations | | 0,00 | 15 466 136,50 | 0,00 | 0,00 | 0,00 | 0,00 | 0,00 |
| 002 | Déficit de fonctionnement reporté de N-1 | | | | | | | |
| 011 | Charges à caractère général | | 15 312 896,86 | | | | | |
| 012 | Charges de personnel et frais assimilés | | | | | | | |
| 014 | Atténuations de produits | | | | | | | |
| 042 | Opération d'ordre de transferts entre sections | | | | | | | |
| 043 | Opération ordre à l'intérieur de la section de fonctionnement | | | | | | | |
| 65 | Autres charges de gestion courante | | | | | | | |
| 656 | Frais de fonctionnement des groupes d'élus | | | | | | | |
| 66 | Charges financières | | | | | | | |
| 67 | Charges exceptionnelles | | 153 239,64 | | | | | |
| 68 | Dotations aux amortissements et aux provisions | | | | | | | |
| Restes à réaliser au 31/12 | | | | | | | | |
| RECETTES | | | | | | | | |
| Réalisations | | 0,00 | 15 620 812,23 | 0,00 | 0,00 | 0,00 | 0,00 | 0,00 |
| 002 | Excédent de fonctionnement reporté de N-1 | | | | | | | |
| 013 | Atténuations de charges | | | | | | | |
| 042 | Opération d'ordre de transferts entre sections | | | | | | | |
| 043 | Opération ordre à l'intérieur de la section de fonctionnement | | | | | | | |
| 70 | Produits des services, du domaine et ventes diverses | | | | | | | |
| 73 | Impôts et taxes | | | | | | | |
| 74 | Dotations, subventions et participations | | 15 620 812,23 | | | | | |
| 75 | Autres produits de gestion courante | | | | | | | |
| 76 | Produits financiers | | | | | | | |
| 77 | Produits exceptionnels | | | | | | | |
| 78 | Reprises sur amortissements et provisions | | | | | | | |
| Restes à réaliser au 31/12 | | | | | | | | |
| SOLDE (3) | | 0,00 | 154 675,73 | 0,00 | 0,00 | 0,00 | 0,00 | 0,00 |

(1) La production de cet état est obligatoire pour les communes de 3 500 habitants et plus, les groupements comprenant au moins une telle commune, leurs établissements et services administratifs hormis les caisses des écoles et les services à activité unique érigés en établissement public ou budget annexe (L. 2312-3, R. 2311-1 et R. 2311-10). Dans les communes de 3 500 habitants et plus, le croisement par fonction est fait à un chiffre (correspondant à la fonction). Dans les communes de 10 000 habitants et plus, le croisement par fonction est fait au niveau le plus détaillé de la nomenclature fonctionnelle (sous-fonction ou rubrique). Les groupements et leurs établissements publics suivent les règles de production et de présentation applicables à la commune membre comptant le plus grand nombre d'habitants (articles L. 5211-36 a1 et R. 5211-14 + L. 5711-1 et R. 5711-2 du CGCT).

(2) Le croisement par nature est fait au niveau de chacun des articles budgétaires.

(3) Le solde correspond à la différence entre les recettes et les dépenses. Les dépenses et les recettes correspondent à la somme des dépenses et des réalisations ainsi que des restes à réaliser et des reports (ligne budgétaire 001 et 002). Les lignes reports 001 et 002 apparaissent à la colonne 01-Non ventilables.

| | |
|--|-------------|
| IV - ANNEXES | IV |
| ELEMENTS DU BILAN PRESENTATION CROISEE PAR FONCTION - DETAIL FONCTIONNEMENT | A1.1 |

FONCTION 8 - Aménagement et services urbains, environnement

| (1) | Libellé | Sous-fonction 82 | | | | | Sous-fonction 83 | | | |
|-----------------|---|-------------------------|------------------------------|-----------------------------------|------------------------------|---|-------------------------|-----------------------------|--|---------------------------------------|
| | | 820 Services communs | 821 Equipements de voirie | 822 Voirie communale et routes | 823 Espaces verts urbains | 824 Autres opérations d'aménagement urbain | 830 Services communs | 831 Aménagement des eaux | 832 Actions spécifiques lutte contre la pollution | 833 Préservation du milieu naturel |
| DEPENSES | | | | | | | | | | |
| | Réalisations | 0,00 | 0,00 | 0,00 | 0,00 | 0,00 | 0,00 | 0,00 | 0,00 | 0,00 |
| 002 | Déficit de fonctionnement reporté de N-1 | | | | | | | | | |
| 011 | Charges à caractère général | | | | | | | | | |
| 012 | Charges de personnel et frais assimilés | | | | | | | | | |
| 014 | Atténuations de produits | | | | | | | | | |
| 042 | Opération d'ordre de transferts entre sections | | | | | | | | | |
| 043 | Opération ordre à l'intérieur de la section de fonctionnement | | | | | | | | | |
| 65 | Autres charges de gestion courante | | | | | | | | | |
| 656 | Frais de fonctionnement des groupes d'étus | | | | | | | | | |
| 66 | Charges financières | | | | | | | | | |
| 67 | Charges exceptionnelles | | | | | | | | | |
| 68 | Dotations aux amortissements et aux provisions | | | | | | | | | |
| | Restes à réaliser au 31/12 | | | | | | | | | |
| RECETTES | | | | | | | | | | |
| | Réalisations | 0,00 | 0,00 | 0,00 | 0,00 | 0,00 | 0,00 | 0,00 | 0,00 | 0,00 |
| 002 | Excédent de fonctionnement reporté de N-1 | | | | | | | | | |
| 013 | Atténuations de charges | | | | | | | | | |
| 042 | Opération d'ordre de transferts entre sections | | | | | | | | | |
| 043 | Opération ordre à l'intérieur de la section de fonctionnement | | | | | | | | | |
| 70 | Produits des services, du domaine et ventes diverses | | | | | | | | | |
| 73 | Impôts et taxes | | | | | | | | | |
| 74 | Dotations, subventions et participations | | | | | | | | | |
| 75 | Autres produits de gestion courante | | | | | | | | | |
| 76 | Produits financiers | | | | | | | | | |
| 77 | Produits exceptionnels | | | | | | | | | |
| 78 | Reprises sur amortissements et provisions | | | | | | | | | |
| | Restes à réaliser au 31/12 | | | | | | | | | |
| | SOLDE (3) | 0,00 | 0,00 | 0,00 | 0,00 | 0,00 | 0,00 | 0,00 | 0,00 | 0,00 |

(1) la production de cet état est obligatoire pour les communes de 3 500 habitants et plus, les groupements comprenant au moins une telle commune, leurs établissements et services administratifs hormis les caisses des écoles et les services à activité unique érigés en établissement public ou budget annexe (L. 2312-3, R. 2311-1 et R. 2311-10). Dans les communes de 3 500 habitants et plus, le croisement par fonction est fait à un chiffre (correspondant à la fonction). Dans les communes de 10 000 habitants et plus, le croisement par fonction est fait au niveau le plus détaillé de la nomenclature fonctionnelle (sous-fonction ou rubrique). Les groupements et leurs établissements publics suivent les règles de production et de présentation applicables à la commune membre comptant le plus grand nombre d'habitants (articles L. 5211-36 a1 et R. 5211-14 + L. 5711-1 et R. 5711-2 du CGCT).

(2) Le croisement par nature est fait au niveau de chacun des articles budgétaires.

(3) Le solde correspond à la différence entre les recettes et les dépenses. Les dépenses et les recettes correspondent à la somme des dépenses et des réalisations ainsi que des restes à réaliser et des reports (ligne budgétaire 001 et 002). Les lignes reports 001 et 002 apparaissent à la colonne 01-Non ventilables.

| | |
|--|-------------|
| IV - ANNEXES | IV |
| ELEMENTS DU BILAN PRESENTATION CROISEE PAR FONCTION - DETAIL INVESTISSEMENT | A1.2 |

FONCTION 0 - Services généraux des administrations publiques locales

| (1) | Libellé | 01 Opérations non ventilables | 02 Administration générale | 03 Justice | 04 Coopération décentralisée, action européen | Total |
|---------------------------------|--|----------------------------------|-------------------------------|---------------|---|----------------------|
| DEPENSES (2) | | | | | | |
| Réalisations | | 1 410 193,59 | 0,00 | 0,00 | 0,00 | 1 410 193,59 |
| 001 | Solde d'exécution négatif reporté de N-1 | 1 409 594,42 | | | | 1 409 594,42 |
| 010 | Stocks | | | | | 0,00 |
| 040 | Opération d'ordre de transferts entre sections | 599,17 | | | | 599,17 |
| 041 | Opérations patrimoniales | | | | | 0,00 |
| 10 | Dotations, fonds divers et réserves | | | | | 0,00 |
| 13 | Subventions d'investissement reçues | | | | | 0,00 |
| 16 | Emprunts et dettes assimilées | | | | | 0,00 |
| 18 | Compte de liaison : affectations | | | | | 0,00 |
| 20 | Immobilisations incorporelles | | | | | 0,00 |
| 204 | Subventions équipements versées | | | | | 0,00 |
| 21 | Immobilisations corporelles | | | | | 0,00 |
| 22 | Immobilisations reçues en affectation | | | | | 0,00 |
| 23 | Immobilisations en cours | | | | | 0,00 |
| 26 | Participations et créances rattachées à des participations | | | | | 0,00 |
| 27 | Autres immobilisations financières | | | | | 0,00 |
| Opérations d'équipements | | | | | | |
| Opérations pour compte de tiers | | | | | | |
| Restes à réaliser au 31/12 | | | | | | |
| RECETTES (2) | | | | | | |
| Réalisations | | 128 447,61 | 0,00 | 0,00 | 0,00 | 128 447,61 |
| 001 | Solde d'exécution positif reporté de N-1 | | | | | 0,00 |
| 010 | Stocks | | | | | 0,00 |
| 024 | Produits des cessions | | | | | 0,00 |
| 040 | Opération d'ordre de transferts entre sections | 128 447,61 | | | | 128 447,61 |
| 041 | Opérations patrimoniales | | | | | 0,00 |
| 10 | Dotations, fonds divers et réserves | | | | | 0,00 |
| 13 | Subventions d'investissement reçues | | | | | 0,00 |
| 16 | Emprunts et dettes assimilées | | | | | 0,00 |
| 18 | Compte de liaison : affectations | | | | | 0,00 |
| 20 | Immobilisations incorporelles | | | | | 0,00 |
| 204 | Subventions équipements versées | | | | | 0,00 |
| 21 | Immobilisations corporelles | | | | | 0,00 |
| 22 | Immobilisations reçues en affectation | | | | | 0,00 |
| 23 | Immobilisations en cours | | | | | 0,00 |
| 26 | Participations et créances rattachées à des participations | | | | | 0,00 |
| 27 | Autres immobilisations financières | | | | | 0,00 |
| Opérations pour compte de tiers | | | | | | |
| Restes à réaliser au 31/12 | | | | | | |
| SOLDE (2) | | -1 281 745,98 | 0,00 | 0,00 | 0,00 | -1 281 745,98 |

(1) Pour le croisement par nature, le détail est fait selon le niveau de vote choisi par l'assemblée délibérante (chapitre, article ou article spécialisé).

(2) Le solde correspond à la différence entre les recettes et les dépenses. Les dépenses et les recettes correspondent à la somme des dépenses et des réalisations ainsi que des restes à réaliser et des reports (ligne budgétaire 001 et 002). Les lignes reports 001 et 002 apparaissent à la colonne 01-Non ventilables.

| | |
|--|-------------|
| IV - ANNEXES | IV |
| ELEMENTS DU BILAN PRESENTATION CROISEE PAR FONCTION - DETAIL INVESTISSEMENT | A1.2 |

FONCTION 0 - Services généraux des administrations publiques locales

| (1) | Libellé | Sous-fonction 02 | | | | | | Sous-fonction 04 | |
|---------------------|--|--|-------------------------|---|--|------------------------------|---|---|---------------------------|
| | | 020 Administration générale collectivité | 021 Assemblée locale | 022 Administration générale de l'état | 023 Information, communication, publicité | 024 Fêtes et cérémonie | 025 Aides aux associations (non classées ailleurs) | 026 Cimetières et pompes funèbres | 041 Subvention globale |
| DEPENSES (2) | | | | | | | | | |
| | Réalisations | 0,00 | 0,00 | 0,00 | 0,00 | 0,00 | 0,00 | 0,00 | 0,00 |
| 001 | Solde d'exécution négatif reporté de N-1 | | | | | | | | |
| 010 | Stocks | | | | | | | | |
| 040 | Opération d'ordre de transferts entre sections | | | | | | | | |
| 041 | Opérations patrimoniales | | | | | | | | |
| 10 | Dotations, fonds divers et réserves | | | | | | | | |
| 13 | Subventions d'investissement reçues | | | | | | | | |
| 16 | Emprunts et dettes assimilées | | | | | | | | |
| 18 | Compte de liaison : affectations | | | | | | | | |
| 20 | Immobilisations incorporelles | | | | | | | | |
| 204 | Subventions équipements versées | | | | | | | | |
| 21 | Immobilisations corporelles | | | | | | | | |
| 22 | Immobilisations reçues en affectation | | | | | | | | |
| 23 | Immobilisations en cours | | | | | | | | |
| 26 | Participations et créances rattachées à des participations | | | | | | | | |
| 27 | Autres immobilisations financières | | | | | | | | |
| | Opérations d'équipements | | | | | | | | |
| | Opérations pour compte de tiers | | | | | | | | |
| | Restes à réaliser au 31/12 | | | | | | | | |
| RECETTES (2) | | | | | | | | | |
| | Réalisations | 0,00 | 0,00 | 0,00 | 0,00 | 0,00 | 0,00 | 0,00 | 0,00 |
| 001 | Solde d'exécution positif reporté de N-1 | | | | | | | | |
| 010 | Stocks | | | | | | | | |
| 024 | Produits des cessions | | | | | | | | |
| 040 | Opération d'ordre de transferts entre sections | | | | | | | | |
| 041 | Opérations patrimoniales | | | | | | | | |
| 10 | Dotations, fonds divers et réserves | | | | | | | | |
| 13 | Subventions d'investissement reçues | | | | | | | | |
| 16 | Emprunts et dettes assimilées | | | | | | | | |
| 18 | Compte de liaison : affectations | | | | | | | | |
| 20 | Immobilisations incorporelles | | | | | | | | |
| 204 | Subventions équipements versées | | | | | | | | |
| 21 | Immobilisations corporelles | | | | | | | | |
| 22 | Immobilisations reçues en affectation | | | | | | | | |
| 23 | Immobilisations en cours | | | | | | | | |
| 26 | Participations et créances rattachées à des participations | | | | | | | | |
| 27 | Autres immobilisations financières | | | | | | | | |
| | Opérations pour compte de tiers | | | | | | | | |
| | Restes à réaliser au 31/12 | | | | | | | | |
| | SOLDE (2) | 0,00 | 0,00 | 0,00 | 0,00 | 0,00 | 0,00 | 0,00 | 0,00 |

(1) Pour le croisement par nature, le détail est fait selon le niveau de vote choisi par l'assemblée délibérante (chapitre, article ou article spécialisé).

(2) Le solde correspond à la différence entre les recettes et les dépenses. Les dépenses et les recettes correspondent à la somme des dépenses et des réalisations ainsi que des restes à réaliser et des reports (ligne budgétaire 001 et 002). Les lignes reports 001 et 002 apparaissent à la colonne 01-Non ventilables.

| | |
|--|-------------|
| IV - ANNEXES | IV |
| ELEMENTS DU BILAN | |
| PRESENTATION CROISEE PAR FONCTION - DETAIL INVESTISSEMENT | A1.2 |

FONCTION 1 - Sécurité et salubrité publiques

| (1) | Libellé | 11 Sécurité inférieur | 12 Hygiène et salubrité publique | Total |
|---------------------------------|--|--------------------------|-------------------------------------|--------------|
| DEPENSES (2) | | | | |
| Réalisations | | 2 109 331,81 | 0,00 | 2 109 331,81 |
| 001 | Solde d'exécution négatif reporté de N-1 | | | |
| 010 | Stocks | | | 0,00 |
| 040 | Opération d'ordre de transferts entre sections | | | 0,00 |
| 041 | Opérations patrimoniales | | | 0,00 |
| 10 | Dotations, fonds divers et réserves | | | 0,00 |
| 13 | Subventions d'investissement reçues | | | 0,00 |
| 16 | Emprunts et dettes assimilées | 22 157,85 | | 22 157,85 |
| 18 | Compte de liaison : affectations | | | 0,00 |
| 20 | Immobilisations incorporelles | | | 0,00 |
| 204 | Subventions équipements versées | 24 081,83 | | 24 081,83 |
| 21 | Immobilisations corporelles | 1 282 902,12 | | 1 282 902,12 |
| 22 | Immobilisations reçues en affectation | | | 0,00 |
| 23 | Immobilisations en cours | 454 190,01 | | 454 190,01 |
| 26 | Participations et créances rattachées à des participations | | | 0,00 |
| 27 | Autres immobilisations financières | | | 0,00 |
| Opérations d'équipements | | | | |
| Opérations pour compte de tiers | | | | |
| Restes à réaliser au 31/12 | | 326 000,00 | | 326 000,00 |
| RECETTES (2) | | | | |
| Réalisations | | 1 604 508,79 | 0,00 | 1 604 508,79 |
| 001 | Solde d'exécution positif reporté de N-1 | | | |
| 010 | Stocks | | | 0,00 |
| 024 | Produits des cessions | | | 0,00 |
| 040 | Opération d'ordre de transferts entre sections | | | 0,00 |
| 041 | Opérations patrimoniales | | | 0,00 |
| 10 | Dotations, fonds divers et réserves | 1 604 508,79 | | 1 604 508,79 |
| 13 | Subventions d'investissement reçues | | | 0,00 |
| 16 | Emprunts et dettes assimilées | | | 0,00 |
| 18 | Compte de liaison : affectations | | | 0,00 |
| 20 | Immobilisations incorporelles | | | 0,00 |
| 204 | Subventions équipements versées | | | 0,00 |
| 21 | Immobilisations corporelles | | | 0,00 |
| 22 | Immobilisations reçues en affectation | | | 0,00 |
| 23 | Immobilisations en cours | | | 0,00 |
| 26 | Participations et créances rattachées à des participations | | | 0,00 |
| 27 | Autres immobilisations financières | | | 0,00 |
| Opérations pour compte de tiers | | | | |
| Restes à réaliser au 31/12 | | | | |
| SOLDE (2) | | -504 823,02 | 0,00 | -504 823,02 |

(1) Pour le croisement par nature, le détail est fait selon le niveau de vote choisi par l'assemblée délibérante (chapitre, article ou article spécialisé).

(2) Le solde correspond à la différence entre les recettes et les dépenses. Les dépenses et les recettes correspondent à la somme des dépenses et des réalisations ainsi que des restes à réaliser et des reports (ligne budgétaire 001 et 002). Les lignes reports 001 et 002 apparaissent à la colonne 01-Non ventilables.

| | |
|--|-------------|
| IV - ANNEXES | IV |
| ELEMENTS DU BILAN | |
| PRESENTATION CROISEE PAR FONCTION - DETAIL INVESTISSEMENT | A1.2 |

FONCTION 1 - Sécurité et salubrité publiques

| (1) | Libellé | Sous-fonction 11 | | | | |
|---------------------------------|--|-------------------------|-------------------------|--------------------------|---------------------------------------|---|
| | | 110 Services communs | 111 Police nationale | 112 Police municipale | 113 Pompiers, incendies et secours | 114 Autres services de protection civile |
| DEPENSES (2) | | | | | | |
| | Réalisations | 0,00 | 0,00 | 0,00 | 1 783 331,81 | 0,00 |
| 001 | Solde d'exécution négatif reporté de N-1 | | | | | |
| 010 | Stocks | | | | | |
| 040 | Opération d'ordre de transferts entre sections | | | | | |
| 041 | Opérations patrimoniales | | | | | |
| 10 | Dotations, fonds divers et réserves | | | | | |
| 13 | Subventions d'investissement reçues | | | | | |
| 16 | Emprunts et dettes assimilées | | | | 22 157,85 | |
| 18 | Compte de liaison : affectations | | | | | |
| 20 | Immobilisations incorporelles | | | | | |
| 204 | Subventions équipements versées | | | | 24 081,83 | |
| 21 | Immobilisations corporelles | | | | 1 282 902,12 | |
| 22 | Immobilisations reçues en affectation | | | | | |
| 23 | Immobilisations en cours | | | | 454 190,01 | |
| 26 | Participations et créances rattachées à des participations | | | | | |
| 27 | Autres immobilisations financières | | | | | |
| Opérations d'équipements | | | | | | |
| Opérations pour compte de tiers | | | | | | |
| Restes à réaliser au 31/12 | | | | | | |
| RECETTES (2) | | | | | | |
| | Réalisations | 0,00 | 0,00 | 0,00 | 1 604 508,79 | 0,00 |
| 001 | Solde d'exécution positif reporté de N-1 | | | | | |
| 010 | Stocks | | | | | |
| 024 | Produits des cessions | | | | | |
| 040 | Opération d'ordre de transferts entre sections | | | | | |
| 041 | Opérations patrimoniales | | | | | |
| 10 | Dotations, fonds divers et réserves | | | | | |
| 13 | Subventions d'investissement reçues | | | | 1 604 508,79 | |
| 16 | Emprunts et dettes assimilées | | | | | |
| 18 | Compte de liaison : affectations | | | | | |
| 20 | Immobilisations incorporelles | | | | | |
| 204 | Subventions équipements versées | | | | | |
| 21 | Immobilisations corporelles | | | | | |
| 22 | Immobilisations reçues en affectation | | | | | |
| 23 | Immobilisations en cours | | | | | |
| 26 | Participations et créances rattachées à des participations | | | | | |
| 27 | Autres immobilisations financières | | | | | |
| Opérations pour compte de tiers | | | | | | |
| Restes à réaliser au 31/12 | | | | | | |
| SOLDE (2) | | 0,00 | 0,00 | 0,00 | -178 823,02 | 0,00 |

(1) Pour le croisement par nature, le détail est fait selon le niveau de vote choisi par l'assemblée délibérante (chapitre, article ou article spécialisé).

(2) Le solde correspond à la différence entre les recettes et les dépenses. Les dépenses et les recettes correspondent à la somme des dépenses et des réalisations ainsi que des restes à réaliser et des reports (ligne budgétaire 001 et 002). Les lignes reports 001 et 002 apparaissent à la colonne 01-Non ventilables.

| | |
|--|-------------|
| IV - ANNEXES | IV |
| ELEMENTS DU BILAN PRESENTATION CROISEE PAR FONCTION - DETAIL INVESTISSEMENT | A1.2 |

FONCTION 8 - Aménagement et services urbains, environnement

| (1) | Libellé | 81 Services urbains | 82 Aménagement urbain | 83 Environnement | Total |
|---------------------------------|--|------------------------|--------------------------|---------------------|-------------|
| DEPENSES (2) | | | | | |
| Réalisations | | 0,00 | 0,00 | 0,00 | 0,00 |
| 001 | Solde d'exécution négatif reporté de N-1 | | | | |
| 010 | Stocks | | | | |
| 040 | Opération d'ordre de transferts entre sections | | | | |
| 041 | Opérations patrimoniales | | | | |
| 10 | Dotations, fonds divers et réserves | | | | |
| 13 | Subventions d'investissement reçues | | | | |
| 16 | Emprunts et dettes assimilées | | | | |
| 18 | Compte de liaison : affectations | | | | |
| 20 | Immobilisations incorporelles | | | | |
| 204 | Subventions équipements versées | | | | |
| 21 | Immobilisations corporelles | | | | |
| 22 | Immobilisations reçues en affectation | | | | |
| 23 | Immobilisations en cours | | | | |
| 26 | Participations et créances rattachées à des participations | | | | |
| 27 | Autres immobilisations financières | | | | |
| Opérations d'équipements | | | | | |
| Opérations pour compte de tiers | | | | | |
| Restes à réaliser au 31/12 | | | | | |
| RECETTES (2) | | | | | |
| Réalisations | | 0,00 | 0,00 | 0,00 | 0,00 |
| 001 | Solde d'exécution positif reporté de N-1 | | | | |
| 010 | Stocks | | | | |
| 024 | Produits des cessions | | | | |
| 040 | Opération d'ordre de transferts entre sections | | | | |
| 041 | Opérations patrimoniales | | | | |
| 10 | Dotations, fonds divers et réserves | | | | |
| 13 | Subventions d'investissement reçues | | | | |
| 16 | Emprunts et dettes assimilées | | | | |
| 18 | Compte de liaison : affectations | | | | |
| 20 | Immobilisations incorporelles | | | | |
| 204 | Subventions équipements versées | | | | |
| 21 | Immobilisations corporelles | | | | |
| 22 | Immobilisations reçues en affectation | | | | |
| 23 | Immobilisations en cours | | | | |
| 26 | Participations et créances rattachées à des participations | | | | |
| 27 | Autres immobilisations financières | | | | |
| Opérations pour compte de tiers | | | | | |
| Restes à réaliser au 31/12 | | | | | |
| SOLDE (2) | | | | | |

(1) Pour le croisement par nature, le détail est fait selon le niveau de vote choisi par l'assemblée délibérante (chapitre, article ou article spécialisé).

(2) Le solde correspond à la différence entre les recettes et les dépenses. Les dépenses et les recettes correspondent à la somme des dépenses et des réalisations ainsi que des restes à réaliser et des reports (ligne budgétaire 001 et 002). Les lignes reports 001 et 002 apparaissent à la colonne 01-Non ventilables.

| | |
|--|-------------|
| IV - ANNEXES | IV |
| ELEMENTS DU BILAN | |
| PRESENTATION CROISEE PAR FONCTION - DETAIL INVESTISSEMENT | A1.2 |

FONCTION 8 - Aménagement et services urbains, environnement

| (1) | Libellé | Sous-fonction 81 | | | | | | 816 Autres réseaux et services divers |
|---------------------------------|--|-------------------------|------------------------------|---|-------------------------|-------------------------|---------------------------|--|
| | | 810 Services communs | 811 Eau et assainissement | 812 Collecte et traitement ordures ménagères | 813 Propreté urbaine | 814 Eclairage public | 815 Transports urbains | |
| DEPENSES (2) | | | | | | | | |
| Réalisations | | | | | | | | |
| 001 | Solde d'exécution négatif reporté de N-1 | | | | | | | |
| 010 | Stocks | | | | | | | |
| 040 | <i>Opération d'ordre de transferts entre sections</i> | | | | | | | |
| 041 | <i>Opérations patrimoniales</i> | | | | | | | |
| 10 | Dotations, fonds divers et réserves | | | | | | | |
| 13 | Subventions d'investissement reçues | | | | | | | |
| 16 | Emprunts et dettes assimilées | | | | | | | |
| 18 | Compte de liaison : affectations | | | | | | | |
| 20 | Immobilisations incorporelles | | | | | | | |
| 204 | Subventions équipements versées | | | | | | | |
| 21 | Immobilisations corporelles | | | | | | | |
| 22 | Immobilisations reçues en affectation | | | | | | | |
| 23 | Immobilisations en cours | | | | | | | |
| 26 | Participations et créances rattachées à des participations | | | | | | | |
| 27 | Autres immobilisations financières | | | | | | | |
| Opérations d'équipements | | | | | | | | |
| Opérations pour compte de tiers | | | | | | | | |
| Restes à réaliser au 31/12 | | | | | | | | |
| RECETTES (2) | | | | | | | | |
| Réalisations | | | | | | | | |
| 001 | Solde d'exécution positif reporté de N-1 | | | | | | | |
| 010 | Stocks | | | | | | | |
| 024 | Produits des cessions | | | | | | | |
| 040 | <i>Opération d'ordre de transferts entre sections</i> | | | | | | | |
| 041 | <i>Opérations patrimoniales</i> | | | | | | | |
| 10 | Dotations, fonds divers et réserves | | | | | | | |
| 13 | Subventions d'investissement reçues | | | | | | | |
| 16 | Emprunts et dettes assimilées | | | | | | | |
| 18 | Compte de liaison : affectations | | | | | | | |
| 20 | Immobilisations incorporelles | | | | | | | |
| 204 | Subventions équipements versées | | | | | | | |
| 21 | Immobilisations corporelles | | | | | | | |
| 22 | Immobilisations reçues en affectation | | | | | | | |
| 23 | Immobilisations en cours | | | | | | | |
| 26 | Participations et créances rattachées à des participations | | | | | | | |
| 27 | Autres immobilisations financières | | | | | | | |
| Opérations pour compte de tiers | | | | | | | | |
| Restes à réaliser au 31/12 | | | | | | | | |
| SOLDE (2) | | | | | | | | |

(1) Pour le croisement par nature, le détail est fait selon le niveau de vote choisi par l'assemblée délibérante (chapitre, article ou article spécialisé).

(2) Le solde correspond à la différence entre les recettes et les dépenses. Les dépenses et les recettes correspondent à la somme des dépenses et des réalisations ainsi que des restes à réaliser et des reports (ligne budgétaire 001 et 002). Les lignes reports 001 et 002 apparaissent à la colonne 01-Non ventilables.

| | |
|--|-------------|
| IV - ANNEXES | IV |
| ELEMENTS DU BILAN PRESENTATION CROISEE PAR FONCTION - DETAIL INVESTISSEMENT | A1.2 |

FONCTION 8 - Aménagement et services urbains, environnement

| (1) | Libellé | Sous-fonction 82 | | | | | Sous-fonction 83 | | | |
|---------------------------------|--|-------------------------|------------------------------|-----------------------------------|------------------------------|---|-------------------------|-----------------------------|--|---------------------------------------|
| | | 820 Services communs | 821 Equipements de voirie | 822 Voirie communale et routes | 823 Espaces verts urbains | 824 Autres opérations d'aménagement urbain | 830 Services communs | 831 Aménagement des eaux | 832 Actions spécifiques lutte contre la pollution | 833 Préservation du milieu naturel |
| DEPENSES (2) | | | | | | | | | | |
| Réalisations | | | | | | | | | | |
| 001 | Solde d'exécution négatif reporté de N-1 | | | | | | | | | |
| 010 | Stocks | | | | | | | | | |
| 040 | Opération d'ordre de transferts entre sections | | | | | | | | | |
| 041 | Opérations patrimoniales | | | | | | | | | |
| 10 | Dotations, fonds divers et réserves | | | | | | | | | |
| 13 | Subventions d'investissement reçues | | | | | | | | | |
| 16 | Emprunts et dettes assimilées | | | | | | | | | |
| 18 | Compte de liaison : affectations | | | | | | | | | |
| 20 | Immobilisations incorporelles | | | | | | | | | |
| 204 | Subventions équipements versées | | | | | | | | | |
| 21 | Immobilisations corporelles | | | | | | | | | |
| 22 | Immobilisations reçues en affectation | | | | | | | | | |
| 23 | Immobilisations en cours | | | | | | | | | |
| 26 | Participations et créances rattachées à des participations | | | | | | | | | |
| 27 | Autres immobilisations financières | | | | | | | | | |
| Opérations d'équipements | | | | | | | | | | |
| Opérations pour compte de tiers | | | | | | | | | | |
| Restes à réaliser au 31/12 | | | | | | | | | | |
| RECETTES (2) | | | | | | | | | | |
| Réalisations | | | | | | | | | | |
| 001 | Solde d'exécution positif reporté de N-1 | | | | | | | | | |
| 010 | Stocks | | | | | | | | | |
| 024 | Produits des cessions | | | | | | | | | |
| 040 | Opération d'ordre de transferts entre sections | | | | | | | | | |
| 041 | Opérations patrimoniales | | | | | | | | | |
| 10 | Dotations, fonds divers et réserves | | | | | | | | | |
| 13 | Subventions d'investissement reçues | | | | | | | | | |
| 16 | Emprunts et dettes assimilées | | | | | | | | | |
| 18 | Compte de liaison : affectations | | | | | | | | | |
| 20 | Immobilisations incorporelles | | | | | | | | | |
| 204 | Subventions équipements versées | | | | | | | | | |
| 21 | Immobilisations corporelles | | | | | | | | | |
| 22 | Immobilisations reçues en affectation | | | | | | | | | |
| 23 | Immobilisations en cours | | | | | | | | | |
| 26 | Participations et créances rattachées à des participations | | | | | | | | | |
| 27 | Autres immobilisations financières | | | | | | | | | |
| Opérations pour compte de tiers | | | | | | | | | | |
| Restes à réaliser au 31/12 | | | | | | | | | | |
| SOLDE (2) | | | | | | | | | | |

(1) Pour le croisement par nature, le détail est fait selon le niveau de vote choisi par l'assemblée délibérante (chapitre, article ou article spécialisé).

(2) Le solde correspond à la différence entre les recettes et les dépenses. Les dépenses et les recettes correspondent à la somme des dépenses et des réalisations ainsi que des restes à réaliser et des reports (ligne budgétaire 001 et 002). Les lignes reports 001 et 002 apparaissent à la colonne 01-Non ventilables.

ETAT DE LA DETTE

REPARTITION DES EMPRUNTS PAR NATURE DE DETTE

IV ANNEXES
ELEMENTS DU BILAN- ETAT DE LA DETTE

A2.2 ETAT DE LA DETTE - REPARTITION DES EMPRUNTS PAR NATURE DE DETTE

| N° emprunt | Année réalisation | Libellé | Prêteur | N° contrat | Date échéance | Durée | Type taux | Indice | Marge (%) | Taux (%) | Période | Capital | Encours au 31/12/2021 | Intérêt | Amort. | Annuité | Frais |
|---|-------------------|-----------------------------|------------------------|-------------|---------------|-------|-----------|--------|-----------|----------|---------------|-------------------|-----------------------|-----------------|------------------|------------------|-------------|
| 10456 | 2014 | THIENNES DECI | 0004, CAISSE D'EPARGNE | 4191095 | 25/01/2021 | 7 | fixe | | 0,000 | 2,85 | trimestrielle | 9 500,00 | 0,00 | 2,75 | 372,71 | 375,46 | 0,00 |
| 10458 | 2015 | OOST CAPPEL DECI | 0004, CAISSE D'EPARGNE | 7656571 | 14/02/2021 | 10 | fixe | | 0,000 | 2,05 | annuelle | 30 730,00 | 13 044,76 | 330,95 | 3 099,07 | 3 430,02 | 0,00 |
| 10468 | 2014 | ST HILAIRE LEZ CAMBRAI DECI | 0004, CAISSE D'EPARGNE | 8497846 | 25/01/2021 | 15 | fixe | | 0,000 | 3,69 | trimestrielle | 106 000,00 | 51 233,23 | 2 053,48 | 7 066,68 | 9 120,16 | 0,00 |
| 10478 | 2016 | BELLONNE DECI | 0002, C.D.C. | 1131275 | 01/02/2021 | 13 | fixe | | 0,000 | 4,55 | annuelle | 19 500,00 | 12 000,00 | 614,25 | 1 500,00 | 2 114,25 | 0,00 |
| 10479 | 2017 | CUISY EN ALMONT DECI | 0001, CREDIT AGRICOLE | 284003 | 05/01/2021 | 7 | fixe | | 0,000 | 3,41 | annuelle | 13 386,54 | 6 123,54 | 273,88 | 1 908,07 | 2 181,95 | 0,00 |
| Total ARTICLE 1641, EMPRUNT EN EURO | | | | | | | | | | | | 179 116,54 | 82 401,53 | 3 275,31 | 13 946,53 | 17 221,84 | 0,00 |
| 10455 | 2013 | WALINCOURT SELVIGNY DECI | 0011, COMMUNE | 99145765559 | 10/03/2021 | 11 | fixe | | 0,000 | 3,31 | trimestrielle | 30 837,63 | 9 545,02 | 377,35 | 2 978,17 | 3 355,52 | 0,00 |
| 10460 | 2013 | VILLERS AU TERTRE DECI | 0011, COMMUNE | 99147712215 | 01/01/2021 | 9 | fixe | | 0,000 | 4,50 | trimestrielle | 14 230,12 | 3 031,46 | 182,48 | 1 628,60 | 1 811,08 | 0,00 |
| 10462 | 2009 | DELETTES DECI | 0011, COMMUNE | MIN241132 | 01/10/2021 | 40 | fixe | | 0,000 | 5,05 | annuelle | 46 105,80 | 40 087,06 | 2 057,13 | 648,25 | 2 705,38 | 0,00 |
| 10477 | 2016 | OISY LE VERGER DECI | 0011, COMMUNE | 7973560 | 28/02/2021 | 15 | fixe | | 0,000 | 4,68 | trimestrielle | 52 023,08 | 38 525,90 | 1 889,98 | 2 956,30 | 4 846,28 | 0,00 |
| Total ARTICLE 168748, PRETS REMBOURSES DECI CMES | | | | | | | | | | | | 143 196,63 | 91 189,44 | 4 506,94 | 8 211,32 | 12 718,26 | 0,00 |
| TOTAL GENERAL | | | | | | | | | | | | 322 313,17 | 173 590,97 | 7 782,25 | 22 157,85 | 29 940,10 | 0,00 |

ETAT DE LA DETTE

REPARTITION DES EMPRUNTS PAR STRUCTURE DE TAUX

IV ANNEXES
ELEMENTS DU BILAN - ETAT DE LA DETTE

A2.3 ETAT DE LA DETTE - REPARTITION DES EMPRUNTS PAR STRUCTURE DE TAUX

| N° emprunt | Année réalisation | Libellé | Prêteur | N° contrat | Date échéance | Durée | Type taux | Indice | Marge (%) | Taux (%) | Période | Capital | Encours au 31/12/2021 | Intérêt | Amort. | Annuité | Frais |
|--|-------------------|-----------------------------|------------------------|-------------|---------------|-------|-----------|--------|-----------|----------|---------------|-------------------|-----------------------|-----------------|------------------|------------------|-------------|
| 10455 | 2013 | WALINCOURT SELVIGNY DECI | 0011, COMMUNE | 99145765559 | 10/03/2021 | 11 | fixe | | 0,000 | 3,31 | trimestrielle | 30 837,63 | 9 545,02 | 377,35 | 2 978,17 | 3 355,52 | 0,00 |
| 10456 | 2014 | THIENNES DECI | 0004, CAISSE D'EPARGNE | 4191095 | 25/01/2021 | 7 | fixe | | 0,000 | 2,85 | trimestrielle | 9 500,00 | 0,00 | 2,75 | 372,71 | 375,46 | 0,00 |
| 10458 | 2015 | OOST CAPPEL DECI | 0004, CAISSE D'EPARGNE | 7656571 | 14/02/2021 | 10 | fixe | | 0,000 | 2,05 | annuelle | 30 730,00 | 13 044,76 | 330,95 | 3 099,07 | 3 430,02 | 0,00 |
| 10460 | 2013 | VILLERS AU TERTRE DECI | 0011, COMMUNE | 99147712215 | 01/01/2021 | 9 | fixe | | 0,000 | 4,50 | trimestrielle | 14 230,12 | 3 031,46 | 182,48 | 1 628,60 | 1 811,08 | 0,00 |
| 10462 | 2009 | DELETTES DECI | 0011, COMMUNE | MIN241132 | 01/10/2021 | 40 | fixe | | 0,000 | 5,05 | annuelle | 46 105,80 | 40 087,06 | 2 057,13 | 648,25 | 2 705,38 | 0,00 |
| 10468 | 2014 | ST HILAIRE LEZ CAMBRAI DECI | 0004, CAISSE D'EPARGNE | 8497846 | 25/01/2021 | 15 | fixe | | 0,000 | 3,69 | trimestrielle | 106 000,00 | 51 233,23 | 2 053,48 | 7 066,68 | 9 120,16 | 0,00 |
| 10477 | 2016 | OISY LE VERGER DECI | 0011, COMMUNE | 7973560 | 28/02/2021 | 15 | fixe | | 0,000 | 4,68 | trimestrielle | 52 023,08 | 38 525,90 | 1 889,98 | 2 956,30 | 4 846,28 | 0,00 |
| 10478 | 2016 | BELLONNE DECI | 0002, C.D.C. | 1131275 | 01/02/2021 | 13 | fixe | | 0,000 | 4,55 | annuelle | 19 500,00 | 12 000,00 | 614,25 | 1 500,00 | 2 114,25 | 0,00 |
| 10479 | 2017 | CUISY EN ALMONT DECI | 0001, CREDIT AGRICOLE | 284003 | 05/01/2021 | 7 | fixe | | 0,000 | 3,41 | annuelle | 13 386,54 | 6 123,54 | 273,88 | 1 908,07 | 2 181,95 | 0,00 |
| Total CHARTE 1A, CHARTE DE BONNE CONDUITE | | | | | | | | | | | | 322 313,17 | 173 590,97 | 7 782,25 | 22 157,85 | 29 940,10 | 0,00 |
| TOTAL GENERAL | | | | | | | | | | | | 322 313,17 | 173 590,97 | 7 782,25 | 22 157,85 | 29 940,10 | 0,00 |

| | |
|--|-------------|
| IV - ANNEXES | IV |
| ELEMENTS DU BILAN - ETAT DE LA DETTE | |
| TYPLOGIE DE LA REPARTITION DE L'ENCOURS | A2.4 |

A2.4 - TYPOLOGIE DE LA REPARTITION DE L'ENCOURS (1)

| Indices sous-jacents | | (1) Indices zone euro | (2) Indices inflation française ou zone euro ou écart entre ces indices | (3) Ecart d'indices zone euro | (4) Indices hors zone euro et écarts d'indices dont l'un est un indice hors zone euro | (5) Ecart d'indices hors zone euro | (6) Autres indices |
|--|--------------------|--------------------------|--|----------------------------------|--|---------------------------------------|-----------------------|
| Structure | | | | | | | |
| (A) Taux fixe simple. Taux variable simple. Echange de taux fixe contre taux variable ou inversement. Echange de taux structuré contre taux variable ou taux fixe (sens unique). Taux variable simple plafonné (cap) ou encadré (tunnel) | Nombre de produits | 9 emprunts | | | | | |
| | % de l'encours | 100,00% | | | | | |
| | Montant en euros | 173 590,97 € | | | | | |
| (B) Barrière simple. Pas d'effet de levier | Nombre de produits | | | | | | |
| | % de l'encours | | | | | | |
| | Montant en euros | | | | | | |
| (C) Option d'échange (swaption) | Nombre de produits | | | | | | |
| | % de l'encours | | | | | | |
| | Montant en euros | | | | | | |
| (D) Multiplicateur jusqu'à 3 ; multiplicateur jusqu'à 5 capé | Nombre de produits | | | | | | |
| | % de l'encours | | | | | | |
| | Montant en euros | | | | | | |
| (E) Multiplicateur jusqu'à 5 | Nombre de produits | | | | | | |
| | % de l'encours | | | | | | |
| | Montant en euros | | | | | | |
| (F) Autres types de structures | Nombre de produits | | | | | | |
| | % de l'encours | | | | | | |
| | Montant en euros | | | | | | |

(1) Cette annexe retrace le stock de dette au 31/12/21, après opérations de couverture éventuelles

Encours Total au 31/12/2021 : 173 590,97 Euros

Nombre d'emprunts : 9

| | |
|---|-----------|
| IV - ANNEXES | IV |
| A - ELEMENTS DU BILAN METHODES UTILISEES POUR LES AMORTISSEMENTS | A2 |

A2 - AMORTISSEMENTS - METHODES UTILISEES

| CHOIX DE L'ASSEMBLEE DELIBERANTE | | Délibération du 16 Décembre 2021 |
|--|--|--|
| Biens de faible valeur | | |
| Seuil unitaire en deçà duquel les immobilisations de peu de valeur s'amortissent sur un an (article R. 2321-1 du CGCT) | | |
| Procédure d'amortissement (linéaire, dégressif, variable) | Catégories de biens amortis | Durées |
| Linéaire | Subventions d'équipements versées pour le financement de biens immobiliers dans le cadre de la Défense Extérieure Contre l'Incendie : - création ou renforcement réseau d'eau potable - convention de mise à disposition d'ouvrage - autres cas | 30 ans Durée initiale de la convention Durée du bien avec un maximum de 30 ans |
| Linéaire | Logiciels | 5 ans |
| Linéaire | Agencements et aménagements des terrains : chemins d'accès | 30 ans |
| Linéaire | Ouvrages de génie civil pour le captage, le stockage et le traitement de l'eau potable Réserves incendie en cuve béton Réserves incendie souple | 40 ans 40 ans 20 ans |
| Linéaire | Stations d'épuration (ouvrages de génie civil) : - ouvrages courants, tels que bassin de décantation, d'oxygénation ... - ouvrages lourds (agglomérations importantes) | 30 ans 30 ans |
| Linéaire | Bâtiments durables | 80 ans |
| Linéaire | Installations de traitement de l'eau potable (sauf génie civil et régulation) | 15 ans |
| Linéaire | Pompes, appareils électromécaniques, installations de ventilation et de chauffage (sauf chaudière) | 15 ans |
| Linéaire | Chaudières | 10 ans |
| Linéaire | Organes de régulation (électronique, capteurs,...) | 5 ans |
| Linéaire | Bâtiments légers, abris | 15 ans |

| | |
|---|-----------|
| IV - ANNEXES | IV |
| A - ELEMENTS DU BILAN METHODES UTILISEES POUR LES AMORTISSEMENTS | A2 |

A2 - AMORTISSEMENTS - METHODES UTILISEES

| CHOIX DE L'ASSEMBLEE DELIBERANTE | | Délibération du 16 Décembre 2021 |
|--|---|--|
| <u>Biens de faible valeur</u> | | |
| Seuil unitaire en deçà duquel les immobilisations de peu de valeur s'amortissent sur un an (article R. 2321-1 du CGCT) | | |
| Linéaire | Agencements et aménagements : - installations électriques et téléphoniques - de bâtiments administratifs - de bâtiments d'exploitation - de bâtiments loués avec bail non renouvelable - de bâtiments loués avec bail renouvelable | 15 ans 15 ans 20 ans Durée restante du bail 15 ans |
| Linéaire | Canalisations d'adduction d'eau Hydrants Réserves incendie en cuve acier | 60 ans 60 ans 60 ans |
| Linéaire | Réseaux d'assainissement | 60 ans |
| Linéaire | Appareils de laboratoire (sauf informatique), outillages | 5 ans |
| Linéaire | Engins de travaux publics, véhicules | 5 ans |
| Linéaire | Matériel de bureau | 5 ans |
| Linéaire | Matériel informatique | 5 ans |
| Linéaire | Mobilier de bureau | 15 ans |

| | |
|--|-------------|
| IV - ANNEXES | IV |
| ELEMENTS DU BILAN | A6.1 |
| EQUILIBRE DES OPERATIONS FINANCIERES - DEPENSES | |

DEPENSES A COUVRIR PAR DES RESSOURCES PROPRES

| Art. (1) | Libellé (1) | Crédits de l'exercice (BP+DM+RAR N-1) | Réalizations |
|--|--|--|------------------|
| DEPENSES TOTALES A COUVRIR PAR DES RESSOURCES PROPRES =A+B | | 402 000,00 | 46 838,85 |
| 16 | Emprunts et dettes assimilées (A) | 30 000,00 | 22 157,85 |
| 1641 | Emprunts en euros | 20 000,00 | 13 946,53 |
| 168748 | Autres dettes - autres communes | 10 000,00 | 8 211,32 |
| Dépenses et transferts à déduire des ressources propres (B) | | 372 000,00 | 24 681,00 |
| 10 | Dotations, fonds divers et réserves | | |
| 10222 | F.C.T.V.A | | |
| 10228 | Autres fonds globalisés | | |
| 204 | Subventions équipements versées (hors opérations) | 164 000,00 | 24 081,83 |
| 2041482 | Subventions d'équipement aux organismes publics - Bâtiments et installations | | 6 642,00 |
| 2041642 | Subventions d'équipement aux organismes publics - Bâtiments et installations | 164 000,00 | 13 307,89 |
| 20422 | Subventions d'équipement aux personnes de droit privé - Bâtiments et installations | | 4 131,94 |
| 13 | Subventions d'investissement reçues | | |
| 13111 | Etat et établissement nationaux - Agence de l'eau | | |
| 1318 | Subventions d'équipement autres | | |
| 040 | Opérations d'ordre de transferts entre sections | 1 000,00 | 599,17 |
| 13913 | Subventions d'investissement rattachées aux actifs amortissables - Département | 1 000,00 | 599,17 |
| 020 | Dépenses imprévues section d'investissement | 207 000,00 | |

| | Op. de l'exercice I | Restes à réaliser en dépenses de l'exercice précédent (3) (4) | Solde d'exécution D001 (3) (4) | TOTAL II |
|--|---------------------|--|-----------------------------------|---------------------|
| Dépenses à couvrir par des ressources propres | 46 838,85 | 122 000,00 | 1 409 594,42 | 1 578 433,27 |

(1) Détailler les chapitres budgétaires par article conformément au plan de comptes.

| | |
|--|-------------|
| IV - ANNEXES | IV |
| ELEMENTS DU BILAN | A6.2 |
| EQUILIBRE DES OPERATIONS FINANCIERES - RECETTES | |

RESSOURCES PROPRES

| Art. (1) | Libellé (1) | Crédits de l'exercice (BP+DM+RAR N-1) | Réalizations |
|---|--|---------------------------------------|-------------------|
| RECETTES (RESSOURCES PROPRES) = a + b | | 8 673 000,00 | 209 361,98 |
| Ressources propres externes de l'année (a) | | | 80 914,37 |
| 10 | Dotations, fonds divers et réserves | | 80 914,37 |
| 10222 | Fctva | | 80 914,37 |
| 13 | Subventions d'investissement | | |
| 13111 | Etat et établissements nationaux - Agence de l'eau | | |
| 1313 | Subventions d'équipement - Départements | | |
| 1314 | Subventions d'équipement - Communes | | |
| 16 | Emprunts et dettes assimilées | | |
| 1641 | Emprunts en euros | | |
| 1678 | Autres emprunts et dettes assortis de conditions particulières | | |
| 1687 | Autres dettes | | |
| 26 | Participations et créances rattachées a des participations | | |
| 27 | Autres immobilisations financières | | |
| 2763 | Créances sur des collectivités publiques | | |
| Ressources propres internes de l'année (b) (2) | | 8 673 000,00 | 128 447,61 |
| 15 | Provisions pour risques et charges | | |
| 169 | Prime de remboursement des obligations | | |
| 26 | Participations et créances rattachées a des participations | | |
| 27 | Autres immobilisations financières | | |
| 28 | Amortissements des immobilisations | | |
| 040 | Opérations d'ordre de transferts entre sections | 150 000,00 | 128 447,61 |
| 28041642 | Amortissements des immobilisations incorporelles - Subventions d'équipement aux organismes publics - Bâtiments et installations | | 2 120,62 |
| 280422 | Amortissements des immobilisations incorporelles - Subventions d'équipement aux personnes de droit privé - Bâtiments et installations | | 390,98 |
| 2804422 | Amortissements des immobilisations incorporelles - Subventions d'équipement en nature - Bâtiments et installations | | 910,00 |
| 28128 | Amortissements des immobilisations corporelles - Autres agencements et aménagements de terrains | | 818,67 |
| 28138 | Amortissements des immobilisations corporelles - Autres constructions | | 7 650,39 |
| 281538 | Amortissements des immobilisations corporelles - autres réseaux | 150 000,00 | 59 602,13 |
| 281728 | Amortissements des immobilisations corporelles reçues au titre d'une mise à disposition - Autres agencements et aménagements de terrains | | 149,80 |
| 281735 | Amortissements des immobilisations corporelles reçues au titre d'une mise à disposition - Installations générales, agencements, aménagements des constructions | | 57,95 |
| 281738 | Amortissements des immobilisations corporelles reçues au titre d'une mise à disposition - Autres constructions | | 25 120,08 |
| 2817538 | Amortissements des immobilisations corporelles reçues au titre d'une mise à disposition - autres réseaux | | 31 626,99 |
| 29 | Dépréciation des immobilisations | | |
| 39 | Dépréciation des stocks et en-cours | | |
| 481 | Charges à répartir sur plusieurs exercices | | |
| 021 | Virement de la section d'exploitation | 8 523 000,00 | |

| | Opérations de l'exercice III | Restes à réaliser en recettes de l'exercice précédent (4) (5) | Solde d'exécution R001 (4) (5) | Affectation R1068 (4) | TOTAL IV |
|---|------------------------------|---|--------------------------------|-----------------------|--------------|
| Total ressources propres disponibles | 209 361,98 | | | 1 523 594,42 | 1 732 956,40 |

| | Montant |
|--|-------------------------------------|
| Dépenses à couvrir par des ressources propres | II 1 578 433,27 |
| Ressources propres disponibles | IV 1 732 956,40 |
| Solde | V = IV - II (6) + 154 523,13 |

(1) Les comptes 15, 169, 26, 27, 28, 29, 39, 481, 49 et 59 sont à détailler conformément au plan de comptes.

(2) Crédits de l'exercice votés lors de la séance.

(3) Les comptes 15, 29, 39, 49 et 59 sont présentés uniquement si la commune ou l'établissement applique le régime des provisions budgétaires.

(4) Inscire uniquement si le compte administratif est voté ou en cas de reprise anticipée des résultats de l'exercice précédent.

(5) Indiquer le montant correspondant figurant en II - Présentation générale du budget - vue d'ensemble.

(6) Indiquer le signe algébrique.

| IV - ANNEXES | | | | IV |
|---|--|--|--|-------|
| ELEMENTS DU BILAN | | | | |
| VARIATION DU PATRIMOINE (article R. 2313-3 du CGCT) - ENTREES | | | | A10.1 |
| VARIATION DU PATRIMOINE (article R. 2313-3 du CGCT) - SORTIES | | | | A10.2 |

A10.1 - ETAT DES ENTREES D'IMMOBILISATIONS

| Modalités d'acquisition | Désignation du bien | Communes | Numéro d'immobilisation | Valeur d'acquisition (coût historique) | Cumul des amortissements | Durée de l'amortissement |
|------------------------------|---|------------------------|-------------------------|--|--------------------------|--------------------------|
| Acquisitions à titre onéreux | | | | | | |
| | Article 2111 (Terrains nus) : | | | | | |
| | frais d'acquisition de terrain | FEBVIN-ALFART | 2021004 - 2021005 | 1 800,00 | 0,00 | |
| | frais d'acquisition de terrain | FLECHIN | 2021007 - 2021008 | 2 142,78 | 0,00 | |
| | frais d'acquisition de terrain | LEURY | 2021006 | 1 500,00 | 0,00 | |
| | TOTAL 2111 | | | 5 442,78 | 0,00 | |
| | Article 2138 (Autres constructions) : | | | | | |
| | citerne incendie membrane souple rue de Buissy (délibération du 23/09/21) | BARALLE | INC718363 | 43 780,98 | 0,00 | 20 ans |
| | citerne incendie membrane souple nouvelle mairie rue de l'église (délibération du 23/09/21) | BETTRECHIES | INC402798 | 32 996,70 | 0,00 | 20 ans |
| | citerne incendie membrane souple rue de Quéant angle Grand Rue (délibération du 23/09/21) | BUISSY | INC702051 | 24 758,35 | 0,00 | 20 ans |
| | citerne incendie cuve acier rue du calvaire près de la mairie (délibération du 23/09/21) | ECLAIBES | INC282123 | 128 483,36 | 0,00 | 60 ans |
| | citerne incendie cuve acier hameau du Rouillon rue de Wiers (délibération du 23/09/21) | FLINES-LES-MORTAGNE | INC718339 | 197 923,30 | 0,00 | 60 ans |
| | citerne incendie membrane souple 12 rue Maurice Thorez (délibération du 23/09/21) | NAUROY | INC882672 | 45 590,93 | 0,00 | 20 ans |
| | citerne incendie membrane souple rue Jean Saille | INC718400 | 16 769,22 | 0,00 | 20 ans | |
| | citerne incendie cuve acier centre village rue de la forge (délibération du 23/09/21) | NOYELLES-SOUS-BELLONNE | INC394129 | 149 926,67 | 0,00 | 60 ans |
| | citerne incendie membrane souple surcote Covid rue Williot salle des fetes | TAISNIERES-SUR-HON | INC402797 | 201,60 | 0,00 | 20 ans |
| | citerne incendie cuve béton rue Principale (délibération du 23/09/21) | WULVERDINGHE | INC394139 | 161 608,76 | 0,00 | 40 ans |
| | TOTAL 2138 | | | 802 039,87 | 0,00 | |
| | Article 2158 (Installations à caractère spécifique : hydrants) : | | | | | |
| | création d'hydrant rue Georges Despret | ASSEVENT | 2021013 | 3 864,00 | 0,00 | 60 ans |
| | création d'hydrant Route Rationale | AUBENCHEUL-AU-BAC | 2021014 | 3 864,00 | 0,00 | 60 ans |
| | création d'hydrant rue Pasteur école face au 47 | BAILLEUL | INC601003 | 3 864,00 | 0,00 | 60 ans |
| | création de 3 hydrants rue de Neuve Eglise (délibération du 23/09/21) | BAILLEUL | 2021011 | 11 211,31 | 0,00 | 60 ans |
| | création d'hydrant route de Watten | BIERNE | INC394493 | 3 864,00 | 0,00 | 60 ans |
| | création d'hydrant rue du courant angle rue du Houck | ESTAIRE | INC602589 | 3 864,00 | 0,00 | 60 ans |
| | création d'hydrant 14 rue des écoles | FELLERIES | 200702168 | 3 864,00 | 0,00 | 60 ans |
| | création d'hydrant chemin du calvaire | HAUSSY | INC402813 | 3 864,00 | 0,00 | 60 ans |
| | création d'hydrant 443 rue de Merville | HAVERSKERQUE | INC602679 | 3 864,00 | 0,00 | 60 ans |
| | création d'hydrant rue Sainte Marie | HONDEGHEM | INC394403 | 3 864,00 | 0,00 | 60 ans |
| | création d'hydrant 5 rue de la brique | LE FAVRIL | INC282312 | 3 864,00 | 0,00 | 60 ans |
| | création d'hydrant rue Leclerc | MERIGNIES | 2021015 | 3 864,00 | 0,00 | 60 ans |
| | création d'hydrant 167 rue de la mairie | MONCHEAUX | 2021012 | 3 864,00 | 0,00 | 60 ans |
| | création d'hydrant Hameau de la cantine | NAUROY | INC882753 | 3 864,00 | 0,00 | 60 ans |
| | création d'hydrant rue de l'épinette | NIEPPE | INC602668 | 3 864,00 | 0,00 | 60 ans |
| | création d'un point d'aspiration 30 chemin de West Brouck (délibération du 23/09/21) | NEURLET | INC394180 | 16 896,59 | 0,00 | 60 ans |
| | création d'un point d'aspiration 8 La Place (délibération du 23/09/21) | NEURLET | INC394178 | 16 896,59 | 0,00 | 60 ans |
| | création d'un point d'aspiration route de Boonneghem (délibération du 23/09/21) | NEURLET | INC394327 | 16 896,59 | 0,00 | 60 ans |
| | création d'un point d'aspiration route de Saint Momelin (délibération du 23/09/21) | NEURLET | INC394179 | 16 896,59 | 0,00 | 60 ans |
| | création d'un point d'aspiration route de Saint Momelin (délibération du 23/09/21) | NEURLET | INC394328 | 16 896,59 | 0,00 | 60 ans |
| | création d'hydrant 12 Cappelstraete | PITGAM | INC394377 | 3 864,00 | 0,00 | 60 ans |
| | création de 2 points d'aspiration dans le canal du Nord (délibération du 23/09/21) | SAUCHY CAUCHY | 2021009 | 32 654,62 | 0,00 | 60 ans |
| | création d'hydrant 4 chemin de la blanche | STEENWERCK | INC602616 | 3 864,00 | 0,00 | 60 ans |
| | renouvellement d'hydrant 271 rue du Hem | AUCHY-LEZ-ORCHIES | INC101135 | 2 208,00 | 0,00 | 60 ans |
| | renouvellement d'hydrant 327 rue du General Delestraint | ANICHE | INC882256 | 2 208,00 | 0,00 | 60 ans |
| | renouvellement d'hydrant 4 rue de la chapelle | ANNEUX | INC500996 | 2 208,00 | 0,00 | 60 ans |
| | renouvellement d'hydrant 16 rue du beguinage | ASSEVENT | INC201267 | 2 208,00 | 0,00 | 60 ans |
| | renouvellement d'hydrant 76 rue Arnould Straete face Joliot Curie | BAILLEUL | INC601109 | 2 208,00 | 0,00 | 60 ans |
| | renouvellement d'hydrant 79 rue les trois tilleuls angle Hoorheyde straete | BAILLEUL | INC600927 | 2 208,00 | 0,00 | 60 ans |
| | renouvellement d'hydrant rue Pasteur école, face au 47 | BAILLEUL | INC601111 | 2 208,00 | 0,00 | 60 ans |
| | renouvellement d'hydrant rue Philippe Van Tieghem angle rue Colpaert | BAILLEUL | INC601092 | 2 208,00 | 0,00 | 60 ans |
| | renouvellement d'hydrant route du Steent je face au 1701 | BAILLEUL | INC600939 | 2 208,00 | 0,00 | 60 ans |
| | renouvellement d'hydrant Claverelst (ferme Geloën) | BAILLEUL | INC600899 | 2 208,00 | 0,00 | 60 ans |
| | renouvellement d'hydrant route d'hazebrouck (face moulin du prince) | BAILLEUL | INC600910 | 2 208,00 | 0,00 | 60 ans |
| | renouvellement d'hydrant rue de Mazinghien face au n°4 (CD 86) | BAZUEL | INC500097 | 2 208,00 | 0,00 | 60 ans |
| | renouvellement d'hydrant route de Catillon face Planty œufs | BAZUEL | INC500088 | 2 208,00 | 0,00 | 60 ans |
| | renouvellement d'hydrant rue Becqueriaux face au 7 | BAZUEL | INC500093 | 2 208,00 | 0,00 | 60 ans |
| | renouvellement d'hydrant route nationale , face au n° 210 | BEAUFORT | INC200569 | 2 208,00 | 0,00 | 60 ans |
| | renouvellement d'hydrant rue pasteur , face au n° 62 | BEAUFORT | INC200572 | 2 208,00 | 0,00 | 60 ans |
| | renouvellement d'hydrant route de mons près du n°2 | BETTIGNIES | INC200690 | 2 208,00 | 0,00 | 60 ans |
| | renouvellement d'hydrant rue d'en bas to n° 2 | BETTRECHIES | INC400322 | 2 208,00 | 0,00 | 60 ans |
| | renouvellement d'hydrant route nationale près du n°7 to 107 maison forestière | BEUGNIES | INC200163 | 2 208,00 | 0,00 | 60 ans |
| | renouvellement d'hydrant 141 rue de Bouteau face au pylone EDF | BEUVRY-LA-FORET | INC700113 | 2 208,00 | 0,00 | 60 ans |
| | renouvellement d'hydrant rue du moulin - angle rue d aire | BOESCHEPE | INC300144 | 2 208,00 | 0,00 | 60 ans |
| | renouvellement d'hydrant 119 rue des Frères Regnier | BOUCHAIN | INC500181 | 2 208,00 | 0,00 | 60 ans |
| | renouvellement d'hydrant chemin malade , près du n° 12 | BOULOGNE-SUR-HELPE | INC201025 | 2 208,00 | 0,00 | 60 ans |
| | renouvellement d'hydrant rue Clémenceau face 26 | BOURGHELLES | INC100091 | 2 208,00 | 0,00 | 60 ans |
| | renouvellement d'hydrant 25 rue de Moeuvres Hameau de Demicourt | BOURSIES | INC502537 | 2 208,00 | 0,00 | 60 ans |

| | |
|--|--------------|
| IV - ANNEXES | IV |
| ELEMENTS DU BILAN | |
| VARIATION DU PATRIMOINE (article R. 2313-3 du CGCT) - ENTREES | A10.1 |
| VARIATION DU PATRIMOINE (article R. 2313-3 du CGCT) - SORTIES | A10.2 |

A10.1 - ETAT DES ENTREES D'IMMOBILISATIONS

| Modalités d'acquisition | Désignation du bien | Communes | Numéro d'immobilisation | Valeur d'acquisition (coût historique) | Cumul des amortissements | Durée de l'amortissement |
|------------------------------|--|---------------------|-------------------------|--|--------------------------|--------------------------|
| Acquisitions à titre onéreux | renouvellement d'hydrant rue de landignies , près du n° 176 | BOUSIGNIES-SUR-ROC | INC201056 | 2 208,00 | 0,00 | 60 ans |
| | renouvellement d'hydrant 31 route de Coppenaxfort | BROUCKERQUE | INC302056 | 2 208,00 | 0,00 | 60 ans |
| | renouvellement d'hydrant 1 route nationale 43 ch de Goeulzin | BUGNICOURT | INC700186 | 2 208,00 | 0,00 | 60 ans |
| | renouvellement d'hydrant 1244 route de Strazele a cote du 1278 | CAESTRE | INC300929 | 2 208,00 | 0,00 | 60 ans |
| | renouvellement d'hydrant 1 rue de Riencourt angle rue d'Arras | CAGNICOURT | INC717612 | 2 208,00 | 0,00 | 60 ans |
| | renouvellement d'hydrant 956 route d'Oxelaere face au 976 | CASSEL | INC300216 | 2 208,00 | 0,00 | 60 ans |
| | renouvellement d'hydrant Route Nationale entre n°6 et n°8 | CATILLON-SUR-SAMBRE | INC500224 | 2 208,00 | 0,00 | 60 ans |
| | renouvellement d'hydrant 2 rue Théophile Risbourg | CAUROIR | INC500251 | 2 208,00 | 0,00 | 60 ans |
| | renouvellement d'hydrant rue d'Epinoy face n3 | CLAIRFAYTS | INC201368 | 2 208,00 | 0,00 | 60 ans |
| | renouvellement d'hydrant 17 rue Haute face Ferme Vankoster | CLAIRFAYTS | INC201364 | 2 208,00 | 0,00 | 60 ans |
| | renouvellement d'hydrant 4 mairie place rue de Bohain | DEHERIES | INC500961 | 2 208,00 | 0,00 | 60 ans |
| | renouvellement d'hydrant rue des prés | DELETTES | INC302204 | 2 208,00 | 0,00 | 60 ans |
| | renouvellement d'hydrant 6 rue de l'Eglise près de la rivière | DIMECHAUX | INC200867 | 2 208,00 | 0,00 | 60 ans |
| | renouvellement d'hydrant grand rue face au n°51 | ELINCOURT | INC502360 | 2 208,00 | 0,00 | 60 ans |
| | renouvellement d'hydrant 3 rue du falquet angle rue Mathutin | ELINCOURT | INC502356 | 2 208,00 | 0,00 | 60 ans |
| | renouvellement d'hydrant Keurs straete pleine nature après le 2430 | ERINGHEM | INC301014 | 2 208,00 | 0,00 | 60 ans |
| | renouvellement d'hydrant rue du marais | ERNY-SAINTE-JULIEN | INC303911 | 2 208,00 | 0,00 | 60 ans |
| | renouvellement d'hydrant Buisaert straete | ESQUELBECQ | INC301034 | 2 208,00 | 0,00 | 60 ans |
| | renouvellement d'hydrant rue de Wormhout face au 27 (école) | ESQUELBECQ | INC300055 | 2 208,00 | 0,00 | 60 ans |
| | renouvellement d'hydrant rue du trou bayard apres le 140 | ESTAIRES | INC600333 | 2 208,00 | 0,00 | 60 ans |
| | renouvellement d'hydrant rue jeunesse angle ruelle Saily | ESTREES 02 | INC500321 | 2 208,00 | 0,00 | 60 ans |
| | renouvellement d'hydrant lieudit Le Buffle près du n° 11 | ETROEUNGT | INC201074 | 2 208,00 | 0,00 | 60 ans |
| | renouvellement d'hydrant 19 lieudit tatimont | ETROEUNGT | INC201123 | 2 208,00 | 0,00 | 60 ans |
| | renouvellement d'hydrant ieu dit quatre maisons 4 chemin de la ciblette | ETROEUNGT | INC201064 | 2 208,00 | 0,00 | 60 ans |
| | renouvellement d'hydrant rue de floyon le trombois | ETROEUNGT | INC201122 | 2 208,00 | 0,00 | 60 ans |
| | renouvellement d'hydrant 538 rue de la catoire | FAUMONT | INC101411 | 2 208,00 | 0,00 | 60 ans |
| | renouvellement d'hydrant 26 grand rue | FLEURBAIX | INC602443 | 2 208,00 | 0,00 | 60 ans |
| | renouvellement d'hydrant 64 rue du Quesne | FLEURBAIX | INC602436 | 2 208,00 | 0,00 | 60 ans |
| | renouvellement d'hydrant rue du moulin d'Arignel Grand Rue | FLEURBAIX | INC602444 | 2 208,00 | 0,00 | 60 ans |
| | renouvellement d'hydrant rue Louis Bocquet face au 31 bis | FLEURBAIX | INC602458 | 2 208,00 | 0,00 | 60 ans |
| | renouvellement d'hydrant rue du fort avant le 27 | FLINES-LES-MORTAGNE | INC700483 | 2 208,00 | 0,00 | 60 ans |
| | renouvellement d'hydrant 78 a rue d'hergnies "champ de vergne" | FLINES-LES-MORTAGNE | INC700480 | 2 208,00 | 0,00 | 60 ans |
| | renouvellement d'hydrant route de fontenelle face au n°10 | FLOYON | INC201748 | 2 208,00 | 0,00 | 60 ans |
| | renouvellement d'hydrant 460 rue du Plumont face au 493 | GENECH | INC100858 | 2 208,00 | 0,00 | 60 ans |
| | renouvellement d'hydrant rue de feron , près du n° 18 | GLAGEON | INC200521 | 2 208,00 | 0,00 | 60 ans |
| | renouvellement d'hydrant 230 chemin du meulewalle | GODEWAERSVELDE | INC300249 | 2 208,00 | 0,00 | 60 ans |
| | renouvellement d'hydrant 327 avenue du General de Gaulle face n°350 | GOUZEAUCOURT | INC501087 | 2 208,00 | 0,00 | 60 ans |
| | renouvellement d'hydrant rue de france face au 4 | GOUZEAUCOURT | INC501096 | 2 208,00 | 0,00 | 60 ans |
| | renouvellement d'hydrant 315 rue de Gonnelieu | GOUZEAUCOURT | INC501091 | 2 208,00 | 0,00 | 60 ans |
| | renouvellement d'hydrant rue des œillets face au n°1 angle rue des lilas | HAISNES | INC602023 | 2 208,00 | 0,00 | 60 ans |
| | renouvellement d'hydrant rue des Jacinthe à côté du n°9 | HAISNES | INC602035 | 2 208,00 | 0,00 | 60 ans |
| | renouvellement d'hydrant rue des martyrs face au n°2 | HAISNES | INC602021 | 2 208,00 | 0,00 | 60 ans |
| | renouvellement d'hydrant route d'Etroeungt près du n° 100 | HAUT-LIEU | INC200097 | 2 208,00 | 0,00 | 60 ans |
| | renouvellement d'hydrant rue du huit mai 1945 face au 566 | HAVERSKERQUE | INC600034 | 2 208,00 | 0,00 | 60 ans |
| | renouvellement d'hydrant 414 rue d'hazebrouck (repos des chasseurs) | HONDEGHEM | INC300260 | 2 208,00 | 0,00 | 60 ans |
| | renouvellement d'hydrant 77 rue de Coppens | HONDSCHOOTE | INC300294 | 2 208,00 | 0,00 | 60 ans |
| | renouvellement d'hydrant ZIF Hordain | HORDAIN | INC501505 | 2 208,00 | 0,00 | 60 ans |
| | renouvellement d'hydrant 20 route de Winnezeele | HOUTKERQUE | INC301164 | 2 208,00 | 0,00 | 60 ans |
| | renouvellement d'hydrant 10 résidence du verger face n°9 | JENLAIN | INC400509 | 2 208,00 | 0,00 | 60 ans |
| | renouvellement d'hydrant rue des usines | LA LONGUEVILLE | INC402002 | 2 208,00 | 0,00 | 60 ans |
| | renouvellement d'hydrant chemin de Peumont face salle J Merliot | LE CATEAU-CAMBRESIS | INC501302 | 2 208,00 | 0,00 | 60 ans |
| | renouvellement d'hydrant 70 rue des Hurees face au 51 | LE CATEAU-CAMBRESIS | INC501280 | 2 208,00 | 0,00 | 60 ans |
| | renouvellement d'hydrant rue des longs champs pres du n° 1719 | LE DOULIEU | INC600484 | 2 208,00 | 0,00 | 60 ans |
| | renouvellement d'hydrant lieudit la boufflette entre n°8 et n°15 | LE FAVRIL | INC201138 | 2 208,00 | 0,00 | 60 ans |
| | renouvellement d'hydrant lieudit la boufflette près du n°13 | LE FAVRIL | INC201139 | 2 208,00 | 0,00 | 60 ans |
| | renouvellement d'hydrant rue de derrière pres du n° 11 | LESTREM | INC601302 | 2 208,00 | 0,00 | 60 ans |
| | renouvellement d'hydrant zone industrielle jean monnet (pres noyer) | LIEU-SAINTE-AMAND | INC500535 | 2 208,00 | 0,00 | 60 ans |
| | renouvellement d'hydrant rue de l'issel | MILLAM | INC302162 | 2 208,00 | 0,00 | 60 ans |
| | renouvellement d'hydrant 9 rue de la Feuillée face porte garage | MONTAY | INC501977 | 2 208,00 | 0,00 | 60 ans |
| | renouvellement d'hydrant 40 papote straeyte pont Boddaert angle rue du château | MORBECQUE | INC882650 | 2 208,00 | 0,00 | 60 ans |
| | renouvellement d'hydrant 13 Cleene Morbecque straetea cote du 13 | MORBECQUE | INC882670 | 2 208,00 | 0,00 | 60 ans |
| | renouvellement d'hydrant rue pruvost pres du n° 51 | NEUF-BERQUIN | INC600252 | 2 208,00 | 0,00 | 60 ans |
| | renouvellement d'hydrant ruelle des poissonniers pres du n° 263 | NIEPPE | INC600128 | 2 208,00 | 0,00 | 60 ans |
| | renouvellement d'hydrant rue de la menegatte entre les n°149 et 305 | NIEPPE | INC600166 | 2 208,00 | 0,00 | 60 ans |
| | renouvellement d'hydrant rue Louis Aragon angle rue J Prévart | ORCHIES | INC101184 | 2 208,00 | 0,00 | 60 ans |

| | |
|--|--------------|
| IV - ANNEXES | IV |
| ELEMENTS DU BILAN | |
| VARIATION DU PATRIMOINE (article R. 2313-3 du CGCT) - ENTREES | A10.1 |
| VARIATION DU PATRIMOINE (article R. 2313-3 du CGCT) - SORTIES | A10.2 |

A10.1 - ETAT DES ENTREES D'IMMOBILISATIONS

| Modalités d'acquisition | Désignation du bien | Communes | Numéro d'immobilisation | Valeur d'acquisition (coût historique) | Cumul des amortissements | Durée de l'amortissement |
|------------------------------|--|-------------------------|-------------------------|--|--------------------------|--------------------------|
| Acquisitions à titre onéreux | renouvellement d'hydrant chemin du cheminot face proche res Moronval complexe sportif | OSTRICOURT | INC102547 | 2 208,00 | 0,00 | 60 ans |
| | renouvellement d'hydrant usine de Petit Fayt sortie Canéla vers village | PETIT-FAYT | INC201990 | 2 208,00 | 0,00 | 60 ans |
| | renouvellement d'hydrant rue de la compte entre n°1945 et n°2036 | PRISCHES | INC201908 | 2 208,00 | 0,00 | 60 ans |
| | renouvellement d'hydrant rue de beaurepaire , face au n° 205 | PRISCHES | INC201897 | 2 208,00 | 0,00 | 60 ans |
| | renouvellement d'hydrant chemin du malgarri entre n°540 et n°715 | PRISCHES | INC201902 | 2 208,00 | 0,00 | 60 ans |
| | renouvellement d'hydrant lieu-dit Bellevue camping à la ferme | RAMOUSIES | INC200391 | 2 208,00 | 0,00 | 60 ans |
| | renouvellement d'hydrant rue du Moulin | REGNY | INC882111 | 2 208,00 | 0,00 | 60 ans |
| | renouvellement d'hydrant 2 rue louis fontaine | ROEULX | INC700984 | 2 208,00 | 0,00 | 60 ans |
| | renouvellement d'hydrant 2372 route d'Arneke | RUBROUCK | INC300529 | 2 208,00 | 0,00 | 60 ans |
| | renouvellement d'hydrant rue Ermins angle rue de la Lys | SAILLY-SUR-LA-LYS | INC602343 | 2 208,00 | 0,00 | 60 ans |
| | renouvellement d'hydrant rue des Clinques face au 5 | SAILLY-SUR-LA-LYS | INC602286 | 2 208,00 | 0,00 | 60 ans |
| | renouvellement d'hydrant lieu-dit Chaussée Brunehaut à 45 m du n°8 | SAINT-HILAIRE-SUR-HELPE | INC200135 | 2 208,00 | 0,00 | 60 ans |
| | renouvellement d'hydrant 23 rue de la fabrique | SAINT-SOUPLETT | INC500794 | 2 208,00 | 0,00 | 60 ans |
| | renouvellement d'hydrant 49 route nationale face église | SAINT-WAAST | INC400388 | 2 208,00 | 0,00 | 60 ans |
| | renouvellement d'hydrant 23 grand rue t.o. | SALESCHES | INC400874 | 2 208,00 | 0,00 | 60 ans |
| | renouvellement d'hydrant rue du general de gaulle angle rue Jean Jaurès | SARS-POTERIES | INC200225 | 2 208,00 | 0,00 | 60 ans |
| | renouvellement d'hydrant route de berlaimont rd 32, pres n°565 | SASSEGNIES | INC401417 | 2 208,00 | 0,00 | 60 ans |
| | renouvellement d'hydrant rue du marais (délibération du 23/09/21) | SAUCHY CAUCHY | 2021010 | 414,59 | 0,00 | 60 ans |
| | renouvellement d'hydrant route d'Esquelbecq | SOCHY | INC394372 | 2 208,00 | 0,00 | 60 ans |
| | renouvellement d'hydrant 15 rue Pasteur | SOLESMES | INC502023 | 2 208,00 | 0,00 | 60 ans |
| | renouvellement d'hydrant rue de Trelon , face au n° 4 bis | SOLRE-LE-CHATEAU | INC200280 | 2 208,00 | 0,00 | 60 ans |
| | renouvellement d'hydrant rue de La Doulieu près du n°1083 | STEENWERCK | INC600771 | 2 208,00 | 0,00 | 60 ans |
| | renouvellement d'hydrant rue de la gare près du n°52 (après A25) | STEENWERCK | INC600761 | 2 208,00 | 0,00 | 60 ans |
| | renouvellement d'hydrant rue de Pype près du n°9 | STEENWERCK | INC600708 | 2 208,00 | 0,00 | 60 ans |
| | renouvellement d'hydrant rue de Le Doulieu angle rue du verrier (Haviez) | STEENWERCK | INC600777 | 2 208,00 | 0,00 | 60 ans |
| | renouvellement d'hydrant rue de Marolles , près du n° 37 | TAISNIERES-EN-THIERACHE | INC200792 | 2 208,00 | 0,00 | 60 ans |
| | renouvellement d'hydrant rue du Monceau , près du n° 34 | TAISNIERES-EN-THIERACHE | INC200801 | 2 208,00 | 0,00 | 60 ans |
| | renouvellement d'hydrant rue du calvaire (près ruelle des maraichers) | THUN-SAINT-MARTIN | INC500820 | 2 208,00 | 0,00 | 60 ans |
| | renouvellement d'hydrant route de Bertry (cooperative) devant n°4 | TROISVILLES | INC500841 | 2 208,00 | 0,00 | 60 ans |
| | renouvellement d'hydrant rue de la mairie TO N°195 | VENDEGIES-SUR-ECAILLON | INC401115 | 2 208,00 | 0,00 | 60 ans |
| | renouvellement d'hydrant 26 bis rue de Briastre | VIESLY | INC500863 | 2 208,00 | 0,00 | 60 ans |
| | renouvellement d'hydrant rue de Caudescure pres du n° 1273 | VIEUX-BERQUIN | INC600676 | 2 208,00 | 0,00 | 60 ans |
| | renouvellement d'hydrant rue verte près du n° 1427 (cim.militaire) | VIEUX-BERQUIN | INC600683 | 2 208,00 | 0,00 | 60 ans |
| | renouvellement d'hydrant rue de l'égalite entre 38 et 38b | VILLERS-OUTREAU | INC500905 | 2 208,00 | 0,00 | 60 ans |
| | renouvellement d'hydrant 43 allée du bois ancien 44 rue St Get | WANNEHAIN | INC100971 | 2 208,00 | 0,00 | 60 ans |
| | renouvellement d'hydrant ruelle Crasquin devant n°5 | WARGNIES-LE-GRAND | INC400644 | 2 208,00 | 0,00 | 60 ans |
| | renouvellement d'hydrant res les chaumes face au n°7 | WARHEM | INC301533 | 2 208,00 | 0,00 | 60 ans |
| | renouvellement d'hydrant 17 rue des fosses de la ville | WASNES-AU-BAC | INC500966 | 2 208,00 | 0,00 | 60 ans |
| | renouvellement d'hydrant route de Rexpoede face au n° 165 | WEST-CAPPEL | INC301552 | 2 208,00 | 0,00 | 60 ans |
| | renouvellement d'hydrant rue Ghesquiere près du n° 65 | WIGNEHIES | INC200468 | 2 208,00 | 0,00 | 60 ans |
| | TOTAL 21538 | | | 475 419,47 | 0,00 | |
| Acquisitions à titre gratuit | | NEANT | | | | |
| Mise à disposition | | | | | | |
| | Article 2087 (Immobilisations reçues au titre d'une mise à disposition : Immobilisations incorporées) : | | | | | |
| | Adhésion Escaupont : réception des immobilisations et intégrations des amortissements | | - | 152 869,37 | 122 278,63 | |
| | TOTAL 2087 | | | 152 869,37 | 122 278,63 | |
| | Article 21735 (Immobilisations reçues au titre d'une mise à disposition : installations générales, agencements, aménagements des constructions) : | | | | | |
| | Adhésion Escaupont : réception des immobilisations et intégrations des amortissements | | - | 6 443,10 | 0,00 | |
| | Adhésion Nouvion-le-Vineux : réception des immobilisations et intégrations des amortissements | | - | 11 814,09 | 6 300,85 | |
| | TOTAL 21735 | | | 18 257,19 | 6 300,85 | |
| | Article 21738 (Immobilisations reçues au titre d'une mise à disposition : Autres constructions) : | | | | | |
| | Adhésion Escaupont : réception des immobilisations et intégrations des amortissements | | - | 2 589 069,32 | 980 728,74 | |
| | Adhésion Nouvion-le-Vineux : réception des immobilisations et intégrations des amortissements | | - | 17 285,84 | 9 507,21 | |
| | TOTAL 21738 | | | 2 606 355,16 | 990 235,95 | |
| | Article 21753 (Immobilisations reçues au titre d'une mise à disposition : Autres réseaux) : | | | | | |
| | Adhésion Escaupont : réception des immobilisations et intégrations des amortissements | | - | 4 872 268,45 | 549 070,61 | |
| | Adhésion Nouvion-le-Vineux : réception des immobilisations et intégrations des amortissements | | - | 13 288,47 | 4 630,49 | |
| | TOTAL 21753 | | | 4 885 556,92 | 553 701,10 | |
| | Article 21758 (Immobilisations reçues au titre d'une mise à disposition : Autres installations, matériels et outillage) : | | | | | |
| | Adhésion Nouvion-le-Vineux : réception des immobilisations et intégrations des amortissements | | - | 49 986,82 | 26 659,64 | |
| | TOTAL 21758 | | | 49 986,82 | 26 659,64 | |
| | Article 276348 (Immobilisations reçues au titre d'une mise à disposition : Créances sur autres communes) : | | | | | |
| | Adhésion Nouvion-le-Vineux : intégration des emprunts | | - | 561,92 | | |
| | TOTAL 276348 | | | 561,92 | 0,00 | |

| | |
|--|--------------|
| IV - ANNEXES | IV |
| ELEMENTS DU BILAN | |
| VARIATION DU PATRIMOINE (article R. 2313-3 du CGCT) - ENTREES | A10.1 |
| VARIATION DU PATRIMOINE (article R. 2313-3 du CGCT) - SORTIES | A10.2 |

A10.1 - ETAT DES ENTREES D'IMMOBILISATIONS

| Modalités d'acquisition | Désignation du bien | Communes | Numéro d'immobilisation | Valeur d'acquisition (coût historique) | Cumul des amortissements | Durée de l'amortissement |
|----------------------------------|--|----------|-------------------------|--|--------------------------|--------------------------|
| Acquisitions à titre onéreux | | | | | | |
| Affectation | | | | | | |
| | Article 2128 (Autres agencements et aménagements de terrains) : | | | | | |
| | Communauté d'Agglomération Chauny-Ternier-La Fère : opération de reprise par le SIDEN-SIAN des biens affectés à sa régie eau | | | 63 951.17 | 11 425.69 | |
| | TOTAL 2128 | | | 63 951.17 | 11 425.69 | |
| | Article 2135 (Installations générales, agencements, aménagements des bâtiments d'exploitation) : | | | | | |
| | Communauté d'Agglomération Chauny-Ternier-La Fère : opération de reprise par le SIDEN-SIAN des biens affectés à sa régie eau | | | 203 460.77 | 64 839.41 | |
| | Communauté d'Agglomération Chauny-Ternier-La Fère : opération de reprise par le SIDEN-SIAN des biens affectés à sa régie assainissement | | | 7 086.93 | 3 399.66 | |
| | TOTAL 2135 | | | 210 547.70 | 68 239.07 | |
| | Article 21531 (Réseaux d'adduction d'eau) : | | | | | |
| | Communauté d'Agglomération Chauny-Ternier-La Fère : opération de reprise par le SIDEN-SIAN des biens affectés à sa régie eau | | | 301 619.59 | 39 995.35 | |
| | TOTAL 21531 | | | 301 619.59 | 39 995.35 | |
| | Article 21532 (Réseaux d'assainissement) : | | | | | |
| | Communauté d'Agglomération Chauny-Ternier-La Fère : opération de reprise par le SIDEN-SIAN des biens affectés à sa régie assainissement | | | 18 576.07 | 3 173.34 | |
| | TOTAL 21532 | | | 18 576.07 | 3 173.34 | |
| | Article 2158 (Autres installations) : | | | | | |
| | Communauté d'Agglomération Chauny-Ternier-La Fère : opération de reprise par le SIDEN-SIAN des biens affectés à sa régie eau | | | 37 977.24 | 16 102.55 | |
| | TOTAL 2158 | | | 37 977.24 | 16 102.55 | |
| | Article 21715 (Immobilisations reçues au titre d'une mise à disposition : terrains bâtis) : | | | | | |
| | Communauté d'Agglomération Chauny-Ternier-La Fère : opération de reprise par le SIDEN-SIAN des biens affectés à sa régie eau | | | 772.02 | 0.00 | |
| | TOTAL 21715 | | | 772.02 | 0.00 | |
| | Article 21735 (Immobilisations reçues au titre d'une mise à disposition : installations générales, agencements, aménagements des constructions) : | | | | | |
| | Communauté d'Agglomération Chauny-Ternier-La Fère : opération de reprise par le SIDEN-SIAN des biens affectés à sa régie eau | | | 98 640.52 | 86 327.91 | |
| | Communauté d'Agglomération Chauny-Ternier-La Fère : opération de reprise par le SIDEN-SIAN des biens affectés à sa régie assainissement | | | 3 068.75 | 3 068.75 | |
| | TOTAL 21735 | | | 101 709.27 | 89 396.66 | |
| | Article 21738 (Immobilisations reçues au titre d'une mise à disposition : Autres constructions) : | | | | | |
| | Communauté d'Agglomération Chauny-Ternier-La Fère : opération de reprise par le SIDEN-SIAN des biens affectés à sa régie eau | | | 105 776.92 | 86 599.10 | |
| | Communauté d'Agglomération Chauny-Ternier-La Fère : opération de reprise par le SIDEN-SIAN des biens affectés à sa régie assainissement | | | 90 099.58 | 90 099.58 | |
| | TOTAL 21738 | | | 195 876.50 | 176 698.68 | |
| | Article 21753B (Immobilisations reçues au titre d'une mise à disposition : Autres réseaux) : | | | | | |
| | Communauté d'Agglomération Chauny-Ternier-La Fère : opération de reprise par le SIDEN-SIAN des biens affectés à sa régie eau | | | 259 889.14 | 110 819.84 | |
| | Communauté d'Agglomération Chauny-Ternier-La Fère : opération de reprise par le SIDEN-SIAN des biens affectés à sa régie assainissement | | | 210 444.93 | 72 922.18 | |
| | TOTAL 21753B | | | 470 334.07 | 183 742.02 | |
| | Article 2315 (Immobilisations reçues au titre d'une mise à disposition : immobilisations en-cours) : | | | | | |
| | Communauté d'Agglomération Chauny-Ternier-La Fère : opération de reprise par le SIDEN-SIAN des biens affectés à sa régie eau | | | 696 441.92 | 0.00 | |
| | TOTAL 2315 | | | 696 441.92 | 0.00 | |
| Mises en concession ou affermage | | | | | | |
| | | NEANT | | | | |
| Divers | | | | | | |
| | | NEANT | | | | |
| TOTAL GENERAL | | | | 11 094 295,05 | 2 287 949,53 | |

| | |
|--|--------------|
| IV - ANNEXES | IV |
| ELEMENTS DU BILAN | |
| VARIATION DU PATRIMOINE (article R. 2313-3 du CGCT) - ENTREES | A10.1 |
| VARIATION DU PATRIMOINE (article R. 2313-3 du CGCT) - SORTIES | A10.2 |

A10.2 - ETAT DES SORTIES DES BIENS D'IMMOBILISATIONS

| Modalités de sorties | Désignation du bien | Numéro d'immobilisation | Valeur d'acquisition (coût historique) | Durée de l'amortissement | Cumul des amortissements antérieurs | Valeur nette comptable au jour de la cession | Prix de cession | Plus ou moins values |
|----------------------|-------------------------|-------------------------|--|--------------------------|-------------------------------------|--|-----------------|----------------------|
| Hydrant | SAILLY-SUR-LA-LYS | INC602286 | 0,00 | 60 ans | 0,00 | 0,00 | 0,00 | 0,00 |
| Hydrant | SAINT-HILAIRE-SUR-HELPE | INC200135 | 0,00 | 60 ans | 0,00 | 0,00 | 0,00 | 0,00 |
| Hydrant | SAINT-SOUPLET | INC500794 | 0,00 | 60 ans | 0,00 | 0,00 | 0,00 | 0,00 |
| Hydrant | SAINT-WAAST | INC400388 | 0,00 | 60 ans | 0,00 | 0,00 | 0,00 | 0,00 |
| Hydrant | SALESCHIES | INC400674 | 0,00 | 60 ans | 0,00 | 0,00 | 0,00 | 0,00 |
| Hydrant | SARS-POTERIES | INC200225 | 0,00 | 60 ans | 0,00 | 0,00 | 0,00 | 0,00 |
| Hydrant | SASSEGNIES | INC401417 | 0,00 | 60 ans | 0,00 | 0,00 | 0,00 | 0,00 |
| Hydrant | SOLESMES | INC502023 | 0,00 | 60 ans | 0,00 | 0,00 | 0,00 | 0,00 |
| Hydrant | SOLRE-LE-CHATEAU | INC200280 | 0,00 | 60 ans | 0,00 | 0,00 | 0,00 | 0,00 |
| Hydrant | STEENWERCK | INC600771 | 0,00 | 60 ans | 0,00 | 0,00 | 0,00 | 0,00 |
| Hydrant | STEENWERCK | INC600761 | 0,00 | 60 ans | 0,00 | 0,00 | 0,00 | 0,00 |
| Hydrant | STEENWERCK | INC600708 | 0,00 | 60 ans | 0,00 | 0,00 | 0,00 | 0,00 |
| Hydrant | STEENWERCK | INC600777 | 0,00 | 60 ans | 0,00 | 0,00 | 0,00 | 0,00 |
| Hydrant | TAISNIERES-EN-TIENRACHE | INC200792 | 0,00 | 60 ans | 0,00 | 0,00 | 0,00 | 0,00 |
| Hydrant | TAISNIERES-EN-TIENRACHE | INC200801 | 0,00 | 60 ans | 0,00 | 0,00 | 0,00 | 0,00 |
| Hydrant | THUN-SAINT-MARTIN | INC500820 | 0,00 | 60 ans | 0,00 | 0,00 | 0,00 | 0,00 |
| Hydrant | VIESLY | INC500863 | 0,00 | 60 ans | 0,00 | 0,00 | 0,00 | 0,00 |
| Hydrant | VIEUX-BERQUIN | INC600676 | 0,00 | 60 ans | 0,00 | 0,00 | 0,00 | 0,00 |
| Hydrant | VIEUX-BERQUIN | INC600683 | 0,00 | 60 ans | 0,00 | 0,00 | 0,00 | 0,00 |
| Hydrant | VILLERS-OUTREAU | INC500905 | 0,00 | 60 ans | 0,00 | 0,00 | 0,00 | 0,00 |
| Hydrant | WARNEHAIN | INC100971 | 0,00 | 60 ans | 0,00 | 0,00 | 0,00 | 0,00 |
| Hydrant | WARHEM | INC301533 | 0,00 | 60 ans | 0,00 | 0,00 | 0,00 | 0,00 |
| Hydrant | WASNES-AU-BAC | INC500966 | 0,00 | 60 ans | 0,00 | 0,00 | 0,00 | 0,00 |
| Hydrant | WEST-CAPPEL | INC301552 | 0,00 | 60 ans | 0,00 | 0,00 | 0,00 | 0,00 |
| Hydrant | WIGNEHIES | INC200468 | 0,00 | 60 ans | 0,00 | 0,00 | 0,00 | 0,00 |
| | TOTAL 217538 | | 16 182,63 | | 3 205,02 | 12 977,61 | 0,00 | -12 977,61 |
| | | | 9 831 475,56 | | 2 291 478,56 | 7 539 996,01 | | -7 539 996,01 |

| | |
|---------------------|-------------|
| IV - ANNEXES | IV |
| | B2.1 |

SIDEN-SIAN
Récapitulatif des autorisations de programme et des crédits de paiement au 31/12/2021

| N° ou intitulé de l'AP | MONTANT DES AP | | | MONTANT DES CP | | | | SOLDE AP ET TAUX D'AVANCEMENT | |
|----------------------------|----------------|-----------------------------|---|---|---|--|---|-------------------------------|--------------|
| | Initial | Révision de l'exercice 2021 | Total cumulé (toutes les délibérations y compris pour 2021) | CP antérieurs (Réalizations cumulées au 01/01/2021) (1) | CP ouverts au titre de l'année 2021 (2) | CP mandatés durant l'exercice 2021 (1) | Restes à financer 2021 (à reporter au delà de 2021) (3) | Solde de l'AP (4) | % avancement |
| 2019 - Travaux DECI | 3 744 080,00 | -540 000,00 | 3 204 080,00 | 991 229,67 | 1 350 000,00 | 187 971,64 | 1 162 028,36 | 2 024 878,69 | 37% |
| 2020 - Travaux DECI | 1 849 000,00 | -40 000,00 | 1 809 000,00 | 15 369,16 | 700 000,00 | 266 218,37 | 433 781,63 | 1 527 412,47 | 16% |
| 2021-1 - Citernes Incendie | 1 025 000,00 | | 1 025 000,00 | | 300 000,00 | | 300 000,00 | 1 025 000,00 | |
| Total | 6 618 080,00 | -580 000,00 | 6 038 080,00 | 1 006 598,83 | 2 350 000,00 | 454 190,01 | 1 895 809,99 | 4 577 291,16 | 24% |

(1) Il s'agit des réalisations effectives correspondant aux mandats émis.

(2) Il s'agit du montant prévu initialement par l'échéancier corrigé des révisions.

(3) Il s'agit de la différence entre les CP budgétés et les CP consommés

(4) Il s'agit de la différence entre les AP engagées et les CP cumulés



TABLEAU DES EFFECTIFS AU 31/12/2021

| GRADES | EMPLOIS EXISTANTS | EMPLOIS POURVUS |
|--|-------------------|-----------------|
| I - FILIERE TECHNIQUE | | |
| <i>Cadre d'emplois des Ingénieurs</i> | | |
| Ingénieur en Chef de Classe exceptionnelle | 3 | 3 |
| Ingénieur Principal | 13 | 13 |
| Ingénieur | 2 | 2 |
| | | |
| <i>Cadre d'emplois des techniciens</i> | | |
| Technicien principal de 1ère classe | 6 | 6 |
| Technicien principal de 2ème classe | 3 | 3 |
| Technicien | 3 | 3 |
| | | |
| <i>Cadre d'emplois des Agents de maîtrise</i> | | |
| Agent de Maîtrise Principal | 20 | 20 |
| Agent de Maîtrise | 29 | 1 |
| | | |
| <i>Cadre d'emplois des Adjoints Techniques</i> | | |
| Adjoint Technique Principal de 1ere classe | 16 | 1 |
| Adjoint Technique Principal de 2eme classe | 74 | 0 |
| Adjoint Technique de 1ère classe | 21 | 21 |
| Adjoint Technique de 2ème classe | 17 | 1 |
| | | |
| <i>Cadre d'emplois des Agents de Salubrité</i> | | |
| Agent de Salubrité Qualifié | 1 | 1 |
| | | |
| SOUS TOTAL I | 208 | 3 |
| II - FILIERE ADMINISTRATIVE | | |
| <i>Cadre d'emplois des Attachés</i> | | |
| Attaché | 1 | 1 |
| | | |
| <i>Cadre d'emplois des Rédacteurs</i> | | |
| Rédacteur principal de 1ère classe | 5 | 1 |
| Rédacteur principal de 2ème classe | 3 | 3 |
| Rédacteur | 2 | 2 |



TABLEAU DES EFFECTIFS AU 31/12/2021

| GRADES | EMPLOIS EXISTANTS | EMPLOIS POURVUS |
|--|-------------------|-----------------|
| | | |
| <i>Cadre d'emplois des Adjoints Administratifs</i> | | |
| | | |
| Adjoint Administratif Principal de 1ère classe | 9 | 9 |
| | | |
| Adjoint Administratif Principal de 2ème classe | 16 | 16 |
| | | |
| Adjoint Administratif de 1ere Classe | 24 | 24 |
| | | |
| Adjoint Administratif de 2eme Classe | 8 | 2 |
| | | |
| Chef de standard téléphonique | 1 | 1 |
| | | |
| SOUS TOTAL II | 69 | 3 |
| | | |
| III - FILIERE MEDICO-SOCIALE | | |
| <i>Cadre d'Emplois des Médecins Territoriaux</i> | | |
| | | |
| Médecin 1ère Classe | 0 | 0 |
| | | |
| SOUS TOTAL III | 0 | |
| | | |
| TOTAL GENERAL I+II+III | 277 | 6 |



TABLEAU DES EFFECTIFS AU 31/12/2021

| GRADES | MIS A DISPOSITION |
|--|-------------------|
| I - FILIERE TECHNIQUE | |
| <i>Cadre d'emplois des Adjoints Techniques</i> | |
| | |
| Adjoint technique territorial | 1 |
| | |
| TOTAL | 1 |

| | |
|---|-------------|
| IV - ANNEXES | IV |
| AUTRES ELEMENTS D'INFORMATION | |
| PRESENTATION AGREGEE DU BUDGET PRINCIPAL ET DES BUDGETS DES REGIES | C3.5 |

C3.5 - PRESENTATION AGREGEE DU BUDGET PRINCIPAL ET DES BUDGETS DES REGIES

1 - BUDGET PRINCIPAL

| SECTION | Crédits ouverts (BP+DM+RAR N-1) | Réalisations - mandats ou titres (1) | Restes à réaliser au 31/12 | Crédits annulés |
|-----------------------|------------------------------------|---|-------------------------------|-----------------|
| INVESTISSEMENT | | | | |
| Dépenses | 5 896 594,42 | 1 783 930,98 | 326 000,00 | 3 786 663,44 |
| Recettes | 10 196 594,42 | 1 732 956,40 | 0,00 | 8 463 638,02 |
| FONCTIONNEMENT | | | | |
| Dépenses | 26 977 248,62 | 17 262 214,64 | 0,00 | 9 715 033,98 |
| Recettes | 26 977 248,62 | 23 286 325,15 | 0,00 | 3 690 923,47 |

(1) Y compris les rattachements.

2 - BUDGET EAU

| SECTION | Crédits ouverts (BP+DM+RAR N-1) | Réalisations - mandats ou titres (2) | Restes à réaliser au 31/12 | Crédits annulés |
|-----------------------|------------------------------------|---|-------------------------------|-----------------|
| INVESTISSEMENT | | | | |
| Dépenses | 74 965 196,12 | 44 058 584,94 | 4 312 000,00 | 26 594 611,18 |
| Recettes | 74 965 196,12 | 51 126 405,32 | 0,00 | 23 838 790,80 |
| FONCTIONNEMENT | | | | |
| Dépenses | 139 064 614,64 | 118 709 399,31 | 0,00 | 20 355 215,33 |
| Recettes | 139 064 614,64 | 129 916 930,64 | 0,00 | 9 147 684,00 |

(1) Ne sont pas pris en compte les CCAS et caisses des écoles, régies personnalisées... qui sont des personnes morales distinctes de la commune ou de l'établissement de rattachement juridique.

(2) Y compris les rattachements.

3 - BUDGET ASSAINISSEMENT

| SECTION | Crédits ouverts (BP+DM+RAR N-1) | Réalisations - mandats ou titres (2) | Restes à réaliser au 31/12 | Crédits annulés |
|-----------------------|------------------------------------|---|-------------------------------|-----------------|
| INVESTISSEMENT | | | | |
| Dépenses | 96 816 095,46 | 63 361 836,97 | 3 801 000,00 | 29 653 258,49 |
| Recettes | 131 616 095,46 | 57 539 360,47 | 356 438,00 | 73 720 296,99 |
| FONCTIONNEMENT | | | | |
| Dépenses | 145 917 904,61 | 69 083 627,09 | | 76 834 277,52 |
| Recettes | 145 917 904,61 | 94 895 055,98 | | 51 022 848,63 |

(1) Ne sont pas pris en compte les CCAS et caisses des écoles, régies personnalisées... qui sont des personnes morales distinctes de la commune ou de l'établissement de rattachement juridique.

(2) Y compris les rattachements.

4 - PRESENTATION AGREGEE

| SECTION | Crédits ouverts (BP+DM+RAR N-1) | Réalisations - mandats ou titres (1) | Restes à réaliser au 31/12 | Crédits annulés |
|-----------------------------------|------------------------------------|---|-------------------------------|-----------------------|
| INVESTISSEMENT | | | | |
| Dépenses | 177 677 886,00 | 109 204 352,89 | 8 439 000,00 | 60 034 533,11 |
| Recettes | 216 777 886,00 | 110 398 722,19 | 356 438,00 | 106 022 725,81 |
| FONCTIONNEMENT | | | | |
| Dépenses | 311 959 767,87 | 205 055 241,04 | | 106 904 526,83 |
| Recettes | 311 959 767,87 | 248 098 311,77 | | 63 861 456,10 |
| TOTAL GENERAL DES DEPENSES | 489 637 653,87 | 314 259 593,93 | 8 439 000,00 | 166 939 059,94 |
| TOTAL GENERAL DES RECETTES | 528 737 653,87 | 358 497 033,96 | 356 438,00 | 169 884 181,91 |

(1) Y compris les rattachements.

SIDEN-SIAN

COMITE SYNDICAL DU 28 AVRIL 2022

DEFENSE EXTERIEURE CONTRE L'INCENDIE

BILAN DES OPERATIONS IMMOBILIERES DE L'ANNEE 2021

Vu les dispositions du Code Général des Collectivités Territoriales,

Vu les statuts du SIDEN-SIAN modifiés par arrêté interdépartemental du 13 janvier 2020,

Vu les arrêtés interdépartementaux successifs portant extension du périmètre du SIDEN-SIAN,

Vu la délibération du Comité Syndical du SIDEN-SIAN du 07 février 2019 portant création des Régies "SIDEN-SIAN Noréade Eau" et "SIDEN-SIAN Noréade Assainissement", chacune dotée de la seule autonomie financière,

Vu les statuts de la Régie SIDEN-SIAN Noréade Eau adoptés par délibération du Comité Syndical du SIDEN-SIAN en date du 25 mars 2021 et notamment les dispositions relatives au fonctionnement du Conseil d'Exploitation des Régies,

Vu la délibération du Comité Syndical du SIDEN-SIAN du 19 septembre 2019 par laquelle le SIDEN-SIAN a confié à sa Régie SIDEN-SIAN Noréade Eau l'exploitation de son service de Défense Extérieure Contre l'Incendie,

Vu l'avis favorable émis par le Conseil d'Exploitation des Régies précitées sur les dispositions reprises dans la présente délibération,

En application de l'article L.2241-1 du Code Général des Collectivités Territoriales, il est présenté au Comité Syndical du SIDEN-SIAN le bilan des diverses opérations immobilières (acquisitions et cessions) intervenues au cours de l'année écoulée en matière de Défense Extérieure Contre l'Incendie.

A l'occasion de ses réunions de l'année 2021, le Comité Syndical a décidé de diverses opérations immobilières nécessaires à l'exploitation des ouvrages et réseaux du SIDEN-SIAN.

Les opérations immobilières sont essentiellement de deux types :

- **les conventions de servitudes** établies à l'occasion de la pose de conduites en terrains privés.

Elles sont généralement conclues sur la base d'une indemnisation forfaitaire de 144,33 € pour une surface inférieure à 100 m² ou 1,36 € le m² de servitude lorsque l'emprise excède 100 m².

En cas d'ouvrage accessoire, une indemnité de 153,66 € par ouvrage est versée.

Toutefois, l'indemnité peut être nuancée en fonction de la nature particulière des lieux (terrain constructible par exemple).

- **les acquisitions de terrain :**

Les terrains acquis à titre onéreux par le SIDEN-SIAN ne représentent pas une réserve foncière mais sont toujours liés aux programmes de travaux de Défense Extérieure Contre l'Incendie dans un avenir proche.

Les surfaces achetées sont variables selon la nature des ouvrages à réaliser et la superficie varie en fonction de sa capacité.

Les emplacements retenus sont choisis selon des critères techniques. Les prix sont négociés à chaque opération et tiennent compte de la situation des lieux, de la gêne provoquée par le morcellement de la propriété lorsque le bien fait partie d'un ensemble immobilier.

Les **acquisitions** finalisées au cours de l'année sont reprises dans le tableau ci-dessous.

| Désignation du bien | Commune | Référence cadastrale | Vendeur | Montant |
|-------------------------------|----------------|----------------------|----------------------|---------|
| Terrain de 175 m ² | FEBVIN-PALFART | ZN 69 | Consorts LEMOINE | 1.500 € |
| Terrain de 218 m ² | FLECHIN | ZD 101 | Mme JOLY EVRARD | 1.000 € |
| Terrain de 356 m ² | LEURY | A 15 | Consorts MOUTAILLIER | 1.500 € |
| Terrain de 350 m ² | MAZINGHIEN | A 819 | M. LEBLON | 1.050 € |
| Terrain de 109 m ² | QUIEVY | ZD 344 | M. HEGO | 2.000 € |

S'agissant des **cessions**, aucune opération n'a été réalisée en 2021.

Après en avoir délibéré, le COMITE SYNDICAL décide

Article 1

- D'adopter ce bilan qui sera annexé au compte financier du SIDEN-SIAN.
- Le Président est chargé d'exécuter le présent acte administratif en tant que de besoin.

Article 2

Le Président est chargé d'exécuter le présent acte administratif en tant que de besoin.

La présente décision peut faire l'objet d'un recours contentieux dans un délai de deux mois à compter de sa publication ou de sa notification devant le Tribunal Administratif de Lille.

Cette décision peut également faire l'objet d'un recours gracieux devant le SIDEN-SIAN dans ce même délai. Le dépôt de ce recours gracieux fait lui-même courir un nouveau délai de deux mois durant lequel le SIDEN-SIAN peut soit répondre explicitement, soit répondre implicitement de manière défavorable par son silence.

Une décision implicite ou explicite de rejet dudit recours gracieux peut elle-même donner lieu à un recours contentieux dans un délai de deux mois à compter de son intervention, de sa notification ou de sa publication, devant le Tribunal Administratif de Lille.

Fait à Wasquehal

Le 28 avril 2022

Le Président du Syndicat

P. RAOULT

SIDEN-SIAN

COMITE SYNDICAL DU 21 JUIN 2022

AFFAIRE PRESENTANT UN INTERET COMMUN A TOUS LES SERVICES

Compte Financier 2021 du SIDEN-SIAN Noréade Eau et affectation des résultats



Vu les dispositions du Code Général des Collectivités Territoriales,

Vu les statuts du SIDEN-SIAN modifiés par arrêté interdépartemental du 13 janvier 2020,

Vu les arrêtés interdépartementaux successifs portant extension du périmètre du SIDEN-SIAN,

Vu la délibération du Comité Syndical du SIDEN-SIAN du 07 février 2019 portant création des Régies "SIDEN-SIAN Noréade Eau" et "SIDEN-SIAN Noréade Assainissement", chacune dotée de la seule autonomie financière,

Vu les statuts de la Régie SIDEN-SIAN Noréade Eau adoptés par délibération du Comité Syndical du SIDEN-SIAN en date du 25 mars 2021 et notamment les dispositions relatives au fonctionnement du Conseil d'Exploitation des Régies,

Vu la délibération du Comité Syndical du SIDEN-SIAN du 19 septembre 2019 par laquelle le SIDEN-SIAN a confié à sa Régie SIDEN-SIAN Noréade Eau l'exploitation de son service de Défense Extérieure Contre l'Incendie,

Vu l'avis favorable du 21 juin 2022 émis par le Conseil d'Exploitation des Régies précitées sur les dispositions reprises dans la présente délibération,

Le compte financier 2021 de la Régie Eau est constitué du compte de gestion, préparé par le comptable, auquel sont jointes les annexes du compte administratif établies par l'ordonnateur.

Un rapport de présentation, commun à l'ensemble des 3 budgets du SIDEN-SIAN, est joint au dossier.

Les documents sont consultables sur Internet à l'adresse suivante : <https://sftp.noreade.fr/s/WoJEIjWepL2eezv>.

Le compte financier 2021 présente les résultats suivants :

- + 20 193 146,27 € pour la section d'exploitation.
- - 12 571 375,74 € pour la section d'investissement, incluant les restes à réaliser pour – 4 312 000,00 €

Après en avoir délibéré, le COMITE SYNDICAL, à l'unanimité, décide

Article 1

1. d'arrêter le compte financier 2021 de la Régie SIDEN-SIAN Noréade Eau
2. d'affecter le résultat de la section d'exploitation pour 12 571 375,74 € au financement de la section d'investissement, et de reprendre en report à nouveau de la section d'exploitation, le solde du résultat d'exploitation soit 7 621 770,53 €.

Article 2

Le Président est chargé d'exécuter le présent acte administratif en tant que de besoin.

La présente décision peut faire l'objet d'un recours contentieux dans un délai de deux mois à compter de sa publication ou de sa notification devant le Tribunal Administratif de Lille.

Cette décision peut également faire l'objet d'un recours gracieux devant le SIDEN-SIAN dans ce même délai. Le dépôt de ce recours gracieux fait lui-même courir un nouveau délai de deux mois durant lequel le SIDEN-SIAN peut soit répondre explicitement, soit répondre implicitement de manière défavorable par son silence.

Une décision implicite ou explicite de rejet dudit recours gracieux peut elle-même donner lieu à un recours contentieux dans un délai de deux mois à compter de son intervention, de sa notification ou de sa publication, devant le Tribunal Administratif de Lille.

SIDENSIAN NOREADE EAU BUDGET RATTACHÉ À AUTONOMIE FI

COMPTE DE GESTION EXERCICE 2021

PRÉSENTÉ À
La Chambre régionale des comptes

PAR LE(S) COMPTABLE(S)
M JEREMY DELALIN
MME FLORENCE DUPRE
M CLAUDE TRACZ

AYANT EXERCÉ AU COURS DE LA GESTION
DU 01/04/2021 AU 13/04/2022
DU 01/03/2021 AU 31/03/2021
DU 01/01/2021 AU 28/02/2021

059024 TRES. LILLE MUNICIPALE

Nomenclature M49
Voté par Nature

SOMMAIRE

Le Compte de Gestion sur Chiffres

| | |
|---|----------------------|
| 1ERE PARTIE : Situation patrimoniale | 3 |
| <u>1 Bilan synthétique</u> | <u>Etat I-1 4</u> |
| 2 Bilan | Etat I-2 5 |
| <u>2.1 Bilan Actif</u> | |
| <u>2.2 Bilan Passif</u> | |
| 3 Compte de résultat synthétique | Etat I-3 13 |
| 4 Compte de résultat | Etat I-4 14 |
| 5 Annexe | 18 |
| <u>Etats des opérations pour compte de tiers</u> | <u>Etat I-5 19</u> |
| 2EME PARTIE : Exécution budgétaire | 21 |
| <u>1 Résultats budgétaires de l'exercice</u> | <u>Etat II-1 22</u> |
| <u>2 Résultats d'exécution</u> | <u>Etat II-2 23</u> |
| <u>3 Etat de consommation des crédits</u> | <u>Etat II-3 26</u> |
| <u>4 Etat de réalisation des opérations</u> | <u>Etat II-4 30</u> |
| 3EME PARTIE : Comptabilité des deniers et valeurs | 40 |
| <u>1 Balance des comptes</u> | <u>Etat III-1 41</u> |
| <u>2 Situation des valeurs inactives</u> | <u>Etat III-2 76</u> |

Situation Patrimoniale - Bilan Synthétique

52201 - SIDENSIAN NOREADE EAU

Exercice 2021

| ACTIF NET ⁽¹⁾ | Total(En milliers d'Euros) | PASSIF | Total(En milliers d'Euros) |
|--|----------------------------|---|----------------------------|
| Immobilisations incorporelles (nettes) | 665,00 | Dotations | 993,07 |
| Terrains | 11 117,70 | Fonds Globalisés | |
| Constructions | 79 495,53 | Réserves | 37 485,72 |
| Réseaux et installations de voirie et réseaux divers | 362 439,27 | Différences sur réalisations d'immobilisations | |
| Immobilisations corporelles en cours | 95 381,33 | Report à nouveau | 8 985,61 |
| Immobilisations mises en concession, affermage ou à disposition et immobilisations affectées | 5 650,89 | Résultat de l'exercice | 11 207,53 |
| Autres immobilisations corporelles | 6 257,17 | Subventions transférables | 66 072,33 |
| Total immobilisations corporelles (nettes) | 560 341,89 | Subventions non transférables | |
| Immobilisations financières | 165,59 | Droits de l'affectant, du concédant, de l'affermement et du remettant | 417 728,42 |
| TOTAL ACTIF IMMOBILISE | 561 172,48 | Autres fonds propres | |
| Stocks | 3 505,09 | TOTAL FONDS PROPRES | 542 472,69 |
| Créances | 58 947,84 | PROVISIONS POUR RISQUES ET CHARGES | 69,00 |
| Valeurs mobilières de placement | | Dettes financières à long terme | 30 849,29 |
| Disponibilités | 27 021,47 | Fournisseurs ⁽²⁾ | 12 123,62 |
| Autres actifs circulant | | Autres dettes à court terme | 63 955,38 |
| TOTAL ACTIF CIRCULANT | 89 474,40 | Total dettes à court terme | 76 079,00 |
| Comptes de régularisations | 116,14 | TOTAL DETTES | 106 928,29 |
| | | Comptes de régularisations | 1 293,03 |
| TOTAL ACTIF | 650 763,02 | TOTAL PASSIF | 650 763,02 |

(1) Déduction faite des amortissements et provisions

(2) Y compris mandats émis pendant la journée complémentaire et réglés sur l'exercice 2022

BILAN (en Euros)

52201 - SIDENSAN NOREADE EAU

Exercice 2021

| ACTIF | | Exercice 2021 | | | Exercice 2020 |
|---|---|----------------|---------------------------------|----------------|----------------|
| | | BRUT | AMORTISSEMENTS ET PROVISIONS | NET | NET |
| ACTIF IMMOBILISE | Frais d'établissement | | | | |
| | Frais d'études de R D | | | | |
| | Conces, brev, licences, marques, procéd | 4 497 897,30 | 3 832 898,82 | 664 998,48 | 737 130,42 |
| | Autres immobilisations incorporelles | 48 316,17 | 48 316,17 | | |
| | Immobilisations incorporelles en cours | | | | |
| | Terrains | 13 784 804,96 | 3 605 173,46 | 10 179 631,50 | 9 459 433,07 |
| | Constructions | 164 824 873,38 | 89 032 306,45 | 75 792 566,93 | 66 363 763,20 |
| | Construction sur sol d'autrui | | | | |
| | Instal, matériel et outillage technique | 503 457 355,76 | 163 521 031,38 | 339 936 324,38 | 301 490 791,86 |
| | Oeuvres d'art | | | | |
| | Autres immobilisations corporelles | 25 343 671,48 | 19 087 121,35 | 6 256 550,13 | 6 554 741,72 |
| | Immobilisations corporelles en cours | 95 381 330,71 | | 95 381 330,71 | 126 305 738,53 |
| | Immo affect à service non personnalisé | | | | |
| | Imm mis en conces, dispos et imm affect | 5 650 886,69 | | 5 650 886,69 | 5 650 886,69 |
| | Terrains | 1 115 219,26 | 177 151,09 | 938 068,17 | 947 674,47 |
| | Constructions | 14 446 908,06 | 10 743 943,45 | 3 702 964,61 | 4 019 326,65 |
| Construction sur sol d'autrui | | | | | |
| Instal, matériel et outillage technique | 42 302 980,54 | 19 800 035,51 | 22 502 945,03 | 23 281 383,52 | |
| MONTANT A REPORTER | 870 854 244,31 | 309 847 977,68 | 561 006 266,63 | 544 810 870,13 | |

BILAN (en Euros)

52201 - SIDENSAN NOREADE EAU

Exercice 2021

| ACTIF | | Exercice 2021 | | | Exercice 2020 |
|---------------------------------|---|-----------------------|---------------------------------|-----------------------|----------------|
| | | BRUT | AMORTISSEMENTS ET PROVISIONS | NET | NET |
| ACTIF IMMOBILISE (SUITE) | REPORT | 870 854 244,31 | 309 847 977,68 | 561 006 266,63 | 544 810 870,13 |
| | Autres immobilisations corporelles | 117 631,77 | 117 011,27 | 620,50 | 876,87 |
| | Immobilisations en cours | | | | |
| | Terrains | | | | |
| | Constructions | | | | |
| | Construction sur sol d'autrui | | | | |
| | Instal, matériel et outillage technique | | | | |
| | Autres immobilisations corporelles | | | | |
| | Participations et créances rattachées | 57,93 | | 57,93 | 57,93 |
| | Autres titres immobilisés | | | | |
| | Prêts | 28 001,45 | | 28 001,45 | 28 001,45 |
| | Autres créances | 137 532,76 | | 137 532,76 | 138 869,36 |
| ACTIF IMMOBILISE TOTAL I | 871 137 468,22 | 309 964 988,95 | 561 172 479,27 | 544 978 675,74 | |

BILAN (en Euros)

52201 - SIDENSIAN NOREADE EAU

Exercice 2021

| ACTIF | | Exercice 2021 | | | Exercice 2020 |
|-----------------------------|--|----------------------|---------------------------------|----------------------|----------------------|
| | | BRUT | AMORTISSEMENTS ET PROVISIONS | NET | NET |
| ACTIF CIRCULANT | Matières premières et autres approvision | 3 505 090,25 | | 3 505 090,25 | 3 378 308,29 |
| | En cours de production biens et services | | | | |
| | Produits intermédiaires et finis | | | | |
| | Marchandises | | | | |
| | Avances | | | | |
| | Clients et comptes rattachés | 57 175 620,31 | 7 580 000,00 | 49 595 620,31 | 49 529 273,42 |
| | Créances irrécouvrables admises en NV | | | | |
| | Autres | 8 030 654,00 | | 8 030 654,00 | 6 314 159,57 |
| | Créances sur l'Etat et collec publiques | 293 156,04 | | 293 156,04 | 259 174,97 |
| | Créances sur les BA ou le BP | | | | |
| | Operat pour compte de tiers (créances) | | | | |
| | Autres créances | 1 028 409,59 | | 1 028 409,59 | 6 571 362,68 |
| | Valeurs mobilières de placement | | | | |
| | Disponibilités | 27 021 471,30 | | 27 021 471,30 | 12 826 996,11 |
| Avances de trésorerie | | | | | |
| Charges constatées d'avance | | | | | |
| | ACTIF CIRCULANT TOTAL II | 97 054 401,49 | 7 580 000,00 | 89 474 401,49 | 78 879 275,04 |

BILAN (en Euros)

52201 - SIDENSIAN NOREADE EAU

Exercice 2021

| ACTIF | | Exercice 2021 | | | Exercice 2020 |
|-------------------------------------|--|-----------------------|---------------------------------|-----------------------|-----------------------|
| | | BRUT | AMORTISSEMENTS ET PROVISIONS | NET | NET |
| COMPTES DE REGULARISATION | Charges à répartir sur plusieurs exer | | | | |
| | Primes de remboursement des obligations | | | | |
| | Dépenses à classer et à régulariser | 73 211,92 | | 73 211,92 | 466 112,62 |
| | Ecart de conversion - Actif | 42 927,55 | | 42 927,55 | 60 525,65 |
| | COMPTES DE REGULARISATION TOTAL III | 116 139,47 | | 116 139,47 | 526 638,27 |
| TOTAL GENERAL (I + II + III) | | 968 308 009,18 | 317 544 988,95 | 650 763 020,23 | 624 384 589,05 |

BILAN (en Euros)

52201 - SIDENSAN NOREADE EAU

Exercice 2021

| PASSIF | | Exercice 2021 | Exercice 2020 |
|------------------------------|---|-----------------------|----------------|
| FONDS PROPRES | Dotations | 993 071,87 | |
| | Mise à disposition chez le bénéficiaire | | |
| | Affectation par collec de rattachement | 417 728 419,11 | 418 872 776,40 |
| | Ecart de réévaluation | | |
| | Réserves | 37 485 723,94 | 18 057 527,82 |
| | Report à nouveau | 8 985 614,64 | 12 549 519,71 |
| | Résultat de l'exercice | 11 207 531,63 | 15 864 291,05 |
| | Subventions d'investissement | 66 072 333,20 | 62 037 688,37 |
| | Provisions règlementées | | |
| | Fonds globalisés | | |
| Droits de l'affectant | | | |
| FONDS PROPRES TOTAL I | 542 472 694,39 | 527 381 803,35 | |

BILAN (en Euros)

52201 - SIDENSIAN NOREADE EAU

Exercice 2021

| PASSIF | | Exercice 2021 | Exercice 2020 |
|---------------------------------------|---|------------------|---------------|
| PROVISIONS POUR RISQUES ET CHARGES | Provisions pour risques | | |
| | Provisions pour charges | 69 000,00 | |
| | PROVISIONS POUR RISQUE ET CHARGES TOTAL II | 69 000,00 | |

BILAN (en Euros)

52201 - SIDENSAN NORADE EAU

Exercice 2021

| PASSIF | | Exercice 2021 | Exercice 2020 |
|-----------------------------|--|----------------------|---------------|
| DETTES | Emprunts obligataires | | |
| | Emprunts auprès des étab de crédits | 18 346 448,12 | 20 905 822,00 |
| | Emprunts et dettes financières divers | 12 502 839,30 | 10 020 253,78 |
| | Crédits et lignes de trésorerie | | |
| | Avances | 23 862 088,83 | 21 280 284,94 |
| | Fournisseurs et comptes rattachés | 9 874 334,32 | 23 370 106,74 |
| | Dettes fiscales et sociales | 10 109 243,17 | 3 384 540,87 |
| | Autres dettes d'exploitation | | |
| | Fournisseurs d'immobilisations | 2 249 290,55 | 4 151 491,23 |
| | Dettes envers l'Etat et les collec publ | | 98 934,94 |
| | Dettes envers les BA ou le BP | | |
| | Opérations pour compte de tiers (dettes) | | |
| | Autres dettes | 29 984 046,78 | 15 287 196,34 |
| Produits constatés d'avance | | | |
| DETTES TOTAL III | 106 928 291,07 | 98 498 630,84 | |

BILAN (en Euros)

52201 - SIDENSIAN NOREADE EAU

Exercice 2021

| PASSIF | | Exercice 2021 | Exercice 2020 |
|------------------------------|---|-----------------------|-----------------------|
| COMPTES DE REGULARISATION | Recettes à classer ou à régulariser | 1 293 034,77 | -1 495 845,14 |
| | Ecart de conversion - Passif | | |
| | COMPTES DE REGULARISATION TOTAL IV | 1 293 034,77 | -1 495 845,14 |
| | TOTAL GENERAL (I + II + III + IV) | 650 763 020,23 | 624 384 589,05 |

Compte de Résultat Synthétique

En milliers d'Euros

52201 - SIDENSAN NOREADE EAU

Exercice 2021

| POSTES | Exercice 2021 | Exercice 2020 |
|--|------------------|------------------|
| Impôts et taxes perçus | | |
| Dotations et subventions reçues | | |
| Produits des services | 87 170,67 | 83 869,44 |
| Autres produits | 412,86 | 461,17 |
| Transfert de charges | | |
| Produits courants non financiers | 87 583,54 | 84 330,61 |
| Traitements, salaires, charges sociales | 18 431,70 | 18 102,61 |
| Achats et charges externes | 33 102,09 | 29 474,80 |
| Participations et interventions | | |
| Dotations aux amortissements et provisions | 18 297,31 | 17 355,32 |
| Autres charges | 5 013,93 | 4 557,21 |
| Charges courantes non financières | 74 845,03 | 69 489,93 |
| RESULTAT COURANT NON FINANCIER | 12 738,51 | 14 840,68 |
| Produits courants financiers | 6,60 | 4,74 |
| Charges courantes financières | 773,04 | 841,83 |
| RESULTAT COURANT FINANCIER | -766,45 | -837,09 |
| RESULTAT COURANT | 11 972,06 | 14 003,59 |
| Produits exceptionnels | 3 191,28 | 2 216,48 |
| Charges exceptionnelles | 3 955,81 | 355,78 |
| RESULTAT EXCEPTIONNEL | -764,53 | 1 860,70 |
| IMPOTS SUR LES BENEFICES | | |
| RESULTAT DE L'EXERCICE | 11 207,53 | 15 864,29 |

COMPTE DE RESULTAT 2021

52201 - SIDENSAN NOREADE EAU

Exercice 2021

| POSTES | Exercice 2021 | Exercice 2020 |
|--|----------------------|----------------------|
| PRODUITS D'EXPLOITATION | | |
| Vente de marchandises | | |
| Ventes d'eau | 54 883 673,66 | 52 470 440,60 |
| Prestations de services | 19 965 769,77 | 18 555 869,75 |
| Divers produits d'exploitation | 12 321 231,52 | 12 843 133,67 |
| Production stockée | | |
| Production immobilisée | 412 859,66 | 432 712,25 |
| Subventions d'exploitation | | |
| Reprises sur dépréciations et provisions | | 26 892,72 |
| Transferts de charges | | |
| Autres produits d'exploitation | 1,56 | 1 563,56 |
| TOTAL I | 87 583 536,17 | 84 330 612,55 |
| CHARGES D'EXPLOITATION | | |
| Achats de marchandises | | |
| Variation de stocks de marchandises | | |
| Achat de mat prem et autres approvis | 4 217 308,57 | 4 005 323,80 |
| Variation stock mat prem, autres approv | -126 781,96 | -486 322,07 |
| Autres achats et charges externes | 29 011 558,43 | 25 955 796,33 |
| Impôts et taxes sur rémunérations | 979 267,65 | 917 781,73 |
| Autres impôts, taxes et versem assimilés | 3 429 674,19 | 3 209 555,80 |

COMPTE DE RESULTAT 2021

52201 - SIDENSAN NOREADE EAU

Exercice 2021

| POSTES | Exercice 2021 | Exercice 2020 |
|---|----------------------|----------------------|
| Salaires et traitements | 5 370 101,39 | 8 524 642,02 |
| Charges sociales | 13 061 597,92 | 9 577 968,56 |
| Dotations amortissements des immob | 17 561 310,56 | 16 365 315,97 |
| Dotations aux dépréciations des immob | | |
| Dot aux dépréc sur actif circulant | 667 000,00 | 990 000,00 |
| Dot aux prov pour riques et charges | 69 000,00 | |
| Autres charges d'exploitation | 604 992,61 | 429 867,73 |
| TOTAL II | 74 845 029,36 | 69 489 929,87 |
| A - RESULTAT D'EXPLOITATION (I-II) | 12 738 506,81 | 14 840 682,68 |
| PRODUITS FINANCIERS | | |
| Valeurs mob et créances de l'actif immo | 6 598,49 | 4 738,55 |
| Autres intérêts et produits assimilés | | |
| Reprises sur dépréciations et provisions | | |
| Transferts de charges | | |
| Gains de change | | |
| Produit net sur cessions de VMP | | |
| TOTAL III | 6 598,49 | 4 738,55 |
| CHARGES FINANCIERES | | |
| Dot. amort, dépréc et aux provisions | | |
| Intérêts et charges assimilées | 748 220,43 | 815 704,85 |

COMPTE DE RESULTAT 2021

52201 - SIDENSAN NOREADE EAU

Exercice 2021

| POSTES | Exercice 2021 | Exercice 2020 |
|--|----------------------|----------------------|
| Pertes de change | 24 823,47 | 26 124,74 |
| Charges nettes sur cessions de VMP | | |
| TOTAL IV | 773 043,90 | 841 829,59 |
| B - RESULTAT FINANCIER (III-IV) | -766 445,41 | -837 091,04 |
| A + B - RESULTAT COURANT | 11 972 061,40 | 14 003 591,64 |
| PRODUITS EXCEPTIONNELS | | |
| Subventions exceptionnelles | | 2 735,87 |
| Autres opérations de gestion | 549 477,48 | 84 200,20 |
| Produits des cessions d'immobilisations | 265 088,06 | 86 787,24 |
| Autres opérations en capital | 2 376 712,77 | 2 042 758,55 |
| Reprises sur dépréciations et provisions | | |
| Transferts de charges | | |
| TOTAL V | 3 191 278,31 | 2 216 481,86 |
| CHARGES EXCEPTIONNELLES | | |
| Subventions exceptionnelles | 49 470,27 | 37 901,23 |
| Autres opérations de gestion | 469 153,19 | 265 011,10 |
| Valeur comptable des immo cédées | 77 441,83 | 42 870,12 |
| Autres opérations en capital | 3 359 742,79 | 10 000,00 |
| Dot. amort, dépréc et aux provisions | | |
| TOTAL VI | 3 955 808,08 | 355 782,45 |

COMPTE DE RESULTAT 2021

52201 - SIDENSAN NOREADE EAU

Exercice 2021

| POSTES | Exercice 2021 | Exercice 2020 |
|----------------------------------|---------------|---------------|
| C - RESULTAT EXCEPTIONNEL (V-VI) | -764 529,77 | 1 860 699,41 |
| TOTAL DES PRODUITS (I+III+V) | 90 781 412,97 | 86 551 832,96 |
| TOTAL DES CHARGES (II+IV+VI) | 79 573 881,34 | 70 687 541,91 |
| RESULTAT DE L'EXERCICE | 11 207 531,63 | 15 864 291,05 |

Opérations Compte de Tiers

52201 - SIDENSAN NOREADE EAU

Exercice 2021

Situation des opérations pour le compte de tiers soldées au 31/12/2021

| Opérations pour le compte de tiers | Balance d'entrée | | Dépenses de l'année | Recettes de l'année | Balance de sortie | |
|---------------------------------------|------------------|-----------------|---------------------|---------------------|-------------------|-----------------|
| | Solde débiteur | Solde créditeur | | | Solde débiteur | Solde créditeur |

Opérations Compte de Tiers

52201 - SIDENSIAN NOREADE EAU

Exercice 2021

Situation des opérations pour le compte de tiers non soldées au 31/12/2021

| Opérations pour le compte de tiers | Balance d'entrée | | Dépenses de l'année | Recettes de l'année | Balance de sortie | |
|---------------------------------------|------------------|-----------------|---------------------|---------------------|-------------------|-----------------|
| | Solde débiteur | Solde créditeur | | | Solde débiteur | Solde créditeur |

Résultats budgétaires de l'exercice

52201 - SIDENSAN NOREADE EAU

Exercice 2021

| | SECTION D'INVESTISSEMENT | SECTION DE FONCTIONNEMENT | TOTAL DES SECTIONS |
|---------------------------------------|--------------------------|---------------------------|--------------------|
| RECETTES | | | |
| Prévisions budgétaires totales (a) | 74 965 196,12 | 139 064 614,64 | 214 029 810,76 |
| Titres de recette émis (b) | 51 195 752,04 | 149 527 525,90 | 200 723 277,94 |
| Réductions de titres (c) | 69 346,72 | 19 610 594,96 | 19 679 941,68 |
| Recettes nettes (d = b - c) | 51 126 405,32 | 129 916 930,94 | 181 043 336,26 |
| DEPENSES | | | |
| Autorisations budgétaires totales (e) | 74 965 196,12 | 139 064 614,64 | 214 029 810,76 |
| Mandats émis (f) | 44 167 939,93 | 144 342 335,08 | 188 510 275,01 |
| Annulations de mandats (g) | 109 354,99 | 25 632 935,77 | 25 742 290,76 |
| Depenses nettes (h = f - g) | 44 058 584,94 | 118 709 399,31 | 162 767 984,25 |
| RESULTAT DE L'EXERCICE | | | |
| (d - h) Excédent | 7 067 820,38 | 11 207 531,63 | 18 275 352,01 |
| (h - d) Déficit | | | |

Résultats d'exécution du budget principal et des budgets des services non personnalisés

52201 - SIDENSIAN NOREADE EAU

Exercice 2021

| | RESULTAT A LA CLOTURE DE L'EXERCICE PRECEDENT : 2020 | PART AFFECTEE A L'INVESTISSEMENT : EXERCICE 2021 | RESULTAT DE L'EXERCICE 2021 | TRANSFERT OU INTEGRATION DE RESULTATS PAR OPERATION D'ORDRE NON BUDGETAIRE | RESULTAT DE CLOTURE DE L'EXERCICE 2021 |
|--|---|--|-----------------------------|--|---|
| I - Budget principal | | | | | |
| Investissement | | | | | |
| Fonctionnement | | | | | |
| TOTAL I | | | | | |
| II - Budgets des services à caractère administratif | | | | | |
| TOTAL II | | | | | |
| III - Budgets des services à caractère industriel et commercial | | | | | |
| SIDENSIAN NOREADE EAU | | | | | |
| Investissement | -15 327 196,12 | | 7 067 820,38 | | -8 259 375,74 |
| Fonctionnement | 28 413 810,76 | 19 428 196,12 | 11 207 531,63 | | 20 193 146,27 |
| Sous-Total | 13 086 614,64 | 19 428 196,12 | 18 275 352,01 | | 11 933 770,53 |
| TOTAL III | 13 086 614,64 | 19 428 196,12 | 18 275 352,01 | | 11 933 770,53 |
| TOTAL I + II + III | 13 086 614,64 | 19 428 196,12 | 18 275 352,01 | | 11 933 770,53 |

Etat Consommation des Crédits

Section D'INVESTISSEMENT
DEPENSES

52201 - SIDENSIAN NOREADE EAU

Exercice 2021

| N° chapitre ou article (selon le niveau de vote) | Intitulé | Budget Primitif 1 | Décision Modificative 2 | Total prévisions 3 = 1 + 2 | Emissions 4 | Annulations 5 | Dépenses nettes 6 = 4 - 5 | Solde prévisions/ réalisations 7 = 3 - 6 |
|---|--|----------------------|-------------------------------|-------------------------------|----------------------|-------------------|------------------------------|---|
| 13 | Subventions d'investissement | 50 000,00 | 50 000,00 | 100 000,00 | 72 574,62 | | 72 574,62 | 27 425,38 |
| 16 | Emprunts et dettes assimilées | 3 440 000,00 | 372 000,00 | 3 812 000,00 | 3 651 234,88 | | 3 651 234,88 | 160 765,12 |
| 20 | Immobilisations incorporelles | 193 000,00 | 123 000,00 | 316 000,00 | 216 174,19 | | 216 174,19 | 99 825,81 |
| 21 | Immobilisations corporelles | 8 514 000,00 | 4 446 000,00 | 12 960 000,00 | 8 172 836,84 | 109 354,99 | 8 063 481,85 | 4 896 518,15 |
| 23 | Immobilisations en cours | 37 050 000,00 | | 37 050 000,00 | 27 190 062,88 | | 27 190 062,88 | 9 859 937,12 |
| 020 | Dépenses imprévues - section d'investiss | | 500 000,00 | 500 000,00 | | | | 500 000,00 |
| SOUS-TOTAL | CHAPITRES REELS VOTES SANS OPERATIONS | 49 247 000,00 | 5 491 000,00 | 54 738 000,00 | 39 302 883,41 | 109 354,99 | 39 193 528,42 | 15 544 471,58 |
| TOTAL | DEPENSES REELLES D'INVESTISSEMENT | 49 247 000,00 | 5 491 000,00 | 54 738 000,00 | 39 302 883,41 | 109 354,99 | 39 193 528,42 | 15 544 471,58 |
| 040 | Opérations d'ordre de transfert entre se | 2 600 000,00 | 200 000,00 | 2 800 000,00 | 2 770 340,30 | | 2 770 340,30 | 29 659,70 |
| 041 | Opérations patrimoniales | 1 000 000,00 | 1 100 000,00 | 2 100 000,00 | 2 094 716,22 | | 2 094 716,22 | 5 283,78 |
| TOTAL | DEPENSES D'ORDRE D'INVESTISSEMENT | 3 600 000,00 | 1 300 000,00 | 4 900 000,00 | 4 865 056,52 | | 4 865 056,52 | 34 943,48 |
| 001 | Excédent ou déficit d'investissement rep | | 15 327 196,12 | 15 327 196,12 | | | | 15 327 196,12 |
| TOTAL GENERAL | | 52 847 000,00 | 22 118 196,12 | 74 965 196,12 | 44 167 939,93 | 109 354,99 | 44 058 584,94 | 30 906 611,18 |

Etat Consommation des Crédits

Section D'INVESTISSEMENT
RECETTES

52201 - SIDENSIAN NOREADE EAU

Exercice 2021

| N° chapitre ou article (selon le niveau de vote) | Intitulé | Budget Primitif 1 | Décision Modificative 2 | Total prévisions 3 = 1 + 2 | Emissions 4 | Annulations 5 | Recettes nettes 6 = 4 - 5 | Solde prévisions/ réalisations 7 = 3 - 6 |
|---|--|--------------------------|-----------------------------------|-----------------------------------|----------------------|----------------------|----------------------------------|---|
| 10 | Dotations fonds divers et reserves | | 19 428 196,12 | 19 428 196,12 | 19 428 196,12 | | 19 428 196,12 | |
| 13 | Subventions d'investissement | 2 750 000,00 | 1 400 000,00 | 4 150 000,00 | 6 837 060,09 | 66 688,00 | 6 770 372,09 | -2 620 372,09 |
| 16 | Emprunts et dettes assimilées | 18 445 000,00 | -3 462 000,00 | 14 983 000,00 | 4 447 548,10 | | 4 447 548,10 | 10 535 451,90 |
| 23 | Immobilisations en cours | 650 000,00 | 693 000,00 | 1 343 000,00 | 741 543,65 | | 741 543,65 | 601 456,35 |
| 27 | Autres immobilisations financières | | | | 5 276,75 | | 5 276,75 | -5 276,75 |
| SOUS-TOTAL | CHAPITRES REELS VOTES SANS OPERATIONS | 21 845 000,00 | 18 059 196,12 | 39 904 196,12 | 31 459 624,71 | 66 688,00 | 31 392 936,71 | 8 511 259,41 |
| SOUS-TOTAL | Opérations d'ordre de transfert entre se | | | | | | | |
| TOTAL | RECETTES REELLES D'INVESTISSEMENT | 21 845 000,00 | 18 059 196,12 | 39 904 196,12 | 31 459 624,71 | 66 688,00 | 31 392 936,71 | 8 511 259,41 |
| 23 | Immobilisations en cours | | | | | | | |
| SOUS-TOTAL | CHAPITRES REELS VOTES SANS OPERATIONS | | | | | | | |
| 021 | Virement de la section d'exploitation (s | 12 902 000,00 | 1 459 000,00 | 14 361 000,00 | | | | 14 361 000,00 |
| 040 | Opérations d'ordre de transfert entre se | 17 100 000,00 | 1 500 000,00 | 18 600 000,00 | 17 641 411,11 | 2 658,72 | 17 638 752,39 | 961 247,61 |
| 041 | Opérations patrimoniales | 1 000 000,00 | 1 100 000,00 | 2 100 000,00 | 2 094 716,22 | | 2 094 716,22 | 5 283,78 |
| TOTAL | RECETTES D'ORDRE D'INVESTISSEMENT | 31 002 000,00 | 4 059 000,00 | 35 061 000,00 | 19 736 127,33 | 2 658,72 | 19 733 468,61 | 15 327 531,39 |
| TOTAL GENERAL | | 52 847 000,00 | 22 118 196,12 | 74 965 196,12 | 51 195 752,04 | 69 346,72 | 51 126 405,32 | 23 838 790,80 |

Etat Consommation des Crédits

Section DE FONCTIONNEMENT
DEPENSES

52201 - SIDENSIAN NOREADE EAU

Exercice 2021

| N° chapitre ou article (selon le niveau de vote) | Intitulé | Budget Primitif 1 | Décision Modificative 2 | Total prévisions 3 = 1 + 2 | Emissions 4 | Annulations 5 | Dépenses nettes 6 = 4 - 5 | Solde prévisions/ réalisations 7 = 3 - 6 |
|---|---|-----------------------|-------------------------------|-------------------------------|-----------------------|----------------------|------------------------------|---|
| 011 | Charges à caractère général | 38 519 000,00 | 693 000,00 | 39 212 000,00 | 49 047 130,73 | 10 665 610,56 | 38 381 520,17 | 830 479,83 |
| 012 | Charges de personnel et frais assimilés | 34 400 000,00 | 5 800 000,00 | 40 200 000,00 | 41 538 548,21 | 2 698 673,21 | 38 839 875,00 | 1 360 125,00 |
| 014 | Atténuations de produits | 19 000 000,00 | | 19 000 000,00 | 29 944 590,30 | 12 087 741,31 | 17 856 848,99 | 1 143 151,01 |
| 65 | Autres charges de gestion courante | 1 400 000,00 | -700 000,00 | 700 000,00 | 604 992,61 | | 604 992,61 | 95 007,39 |
| 66 | Charges financières | 830 000,00 | 35 000,00 | 865 000,00 | 953 954,59 | 180 910,69 | 773 043,90 | 91 956,10 |
| 67 | Charges exceptionnelles | 427 000,00 | 3 529 000,00 | 3 956 000,00 | 3 878 366,25 | | 3 878 366,25 | 77 633,75 |
| 68 | Dotations aux provisions et aux deprecia | 700 000,00 | 700 000,00 | 1 400 000,00 | 736 000,00 | | 736 000,00 | 664 000,00 |
| 022 | Dépenses imprévues de la section d'explo | 300 000,00 | 470 614,64 | 770 614,64 | | | | 770 614,64 |
| TOTAL | DEPENSES REELLES DE FONCTIONNEMENT | 95 576 000,00 | 10 527 614,64 | 106 103 614,64 | 126 703 582,69 | 25 632 935,77 | 101 070 646,92 | 5 032 967,72 |
| 023 | Virement à la section d'investissement (| 12 902 000,00 | 1 459 000,00 | 14 361 000,00 | | | | 14 361 000,00 |
| 042 | Opérations d'ordre de transfert entre se | 17 100 000,00 | 1 500 000,00 | 18 600 000,00 | 17 638 752,39 | | 17 638 752,39 | 961 247,61 |
| TOTAL | DEPENSES D'ORDRE DE FONCTIONNEMENT | 30 002 000,00 | 2 959 000,00 | 32 961 000,00 | 17 638 752,39 | | 17 638 752,39 | 15 322 247,61 |
| TOTAL GENERAL | | 125 578 000,00 | 13 486 614,64 | 139 064 614,64 | 144 342 335,08 | 25 632 935,77 | 118 709 399,31 | 20 355 215,33 |

Etat Consommation des Crédits

Section DE FONCTIONNEMENT
RECETTES

52201 - SIDENSIAN NOREADE EAU

Exercice 2021

| N° chapitre ou article (selon le niveau de vote) | Intitulé | Budget Primitif 1 | Décision Modificative 2 | Total prévisions 3 = 1 + 2 | Emissions 4 | Annulations 5 | Recettes nettes 6 = 4 - 5 | Solde prévisions/ réalisations 7 = 3 - 6 |
|---|---|--------------------------|-----------------------------------|-----------------------------------|-----------------------|----------------------|----------------------------------|---|
| 013 | Atténuations de charges | 17 637 000,00 | 3 400 000,00 | 21 037 000,00 | 21 382 891,77 | 104 222,79 | 21 278 668,98 | -241 668,98 |
| 70 | Ventes de produits fabriqués prestations | 105 271 000,00 | 901 000,00 | 106 172 000,00 | 124 009 412,06 | 18 981 888,12 | 105 027 523,94 | 1 144 476,06 |
| 74 | Subventions d'exploitation | 70 000,00 | | 70 000,00 | 520 277,17 | 520 277,17 | | 70 000,00 |
| 75 | Autres produits de gestion courante | | | | 1,56 | | 1,56 | -1,56 |
| 76 | Produits financiers | | | | 6 598,49 | | 6 598,49 | -6 598,49 |
| 77 | Produits exceptionnels | | | | 838 004,55 | 4 206,88 | 833 797,67 | -833 797,67 |
| TOTAL | RECETTES REELLES DE FONCTIONNEMENT | 122 978 000,00 | 4 301 000,00 | 127 279 000,00 | 146 757 185,60 | 19 610 594,96 | 127 146 590,64 | 132 409,36 |
| 042 | Opérations d'ordre de transfert entre se | 2 600 000,00 | 200 000,00 | 2 800 000,00 | 2 770 340,30 | | 2 770 340,30 | 29 659,70 |
| TOTAL | RECETTES D'ORDRE DE FONCTIONNEMENT | 2 600 000,00 | 200 000,00 | 2 800 000,00 | 2 770 340,30 | | 2 770 340,30 | 29 659,70 |
| 002 | Résultat d'exploitation reporté | | 8 985 614,64 | 8 985 614,64 | | | | 8 985 614,64 |
| TOTAL GENERAL | | 125 578 000,00 | 13 486 614,64 | 139 064 614,64 | 149 527 525,90 | 19 610 594,96 | 129 916 930,94 | 9 147 683,70 |

Etat de réalisation des opérations

Section D'INVESTISSEMENT
DEPENSES

52201 - SIDENSIAN NOREADE EAU

Exercice 2021

| N° articles puis totalisation au chapitre | Intitulé | Emissions 1 | Annulations 2 | Dépenses nettes 3 = 1 - 2 |
|--|--|---------------------|-------------------|------------------------------|
| 13111 | Agence de l'eau | 72 574,62 | | 72 574,62 |
| SOUS-TOTAL CHAPITRE 13 | Subventions d'investissement | 72 574,62 | | 72 574,62 |
| 1641 | Emprunts en euros | 2 662 373,89 | | 2 662 373,89 |
| 1643 | Emprunts en devises | 61 623,75 | | 61 623,75 |
| 165 | Dépôts et cautionnements reçus | 127 886,03 | | 127 886,03 |
| 1678 | Autres emprunts et dettes assortis de co | 792 569,00 | | 792 569,00 |
| 1687 | Autres dettes | 6 782,21 | | 6 782,21 |
| SOUS-TOTAL CHAPITRE 16 | Emprunts et dettes assimilées | 3 651 234,88 | | 3 651 234,88 |
| 2051 | Concessions et droits assimilés | 216 174,19 | | 216 174,19 |
| SOUS-TOTAL CHAPITRE 20 | Immobilisations incorporelles | 216 174,19 | | 216 174,19 |
| 2111 | Terrains nus | 275 144,65 | | 275 144,65 |
| 2125 | Terrains bâtis | 96 576,52 | 4 051,00 | 92 525,52 |
| 21351 | Batiments d'exploitation | 1 729 529,18 | 5 022,49 | 1 724 506,69 |
| 21355 | Batiments administratifs | 186 972,90 | | 186 972,90 |
| 21531 | Réseaux d'adduction d'eau | 2 009 067,45 | 53 459,33 | 1 955 608,12 |
| 2154 | Matériel industriel | 341 163,81 | 1 875,00 | 339 288,81 |
| 21561 | Service de distribution d'eau | 1 844 859,44 | | 1 844 859,44 |
| 2182 | Matériel de transport | 969 985,36 | | 969 985,36 |
| 2183 | Matériel de bureau et matériel informati | 642 713,37 | 44 947,17 | 597 766,20 |
| 2184 | Mobilier | 76 824,16 | | 76 824,16 |
| SOUS-TOTAL CHAPITRE 21 | Immobilisations corporelles | 8 172 836,84 | 109 354,99 | 8 063 481,85 |
| 2312 | Terrains | 28 431,11 | | 28 431,11 |
| 2313 | Constructions | 2 648 945,89 | | 2 648 945,89 |
| 2315 | Installations matériels et outillage tec | 24 445 085,24 | | 24 445 085,24 |

Etat de réalisation des opérations

Section D'INVESTISSEMENT
DEPENSES

52201 - SIDENSIAN NOREADE EAU

Exercice 2021

| N° articles puis totalisation au chapitre | Intitulé | Emissions 1 | Annulations 2 | Dépenses nettes 3 = 1 - 2 |
|--|---|----------------------|-------------------|------------------------------|
| 238 | Avances versées sur commandes d'immobili | 67 600,64 | | 67 600,64 |
| SOUS-TOTAL CHAPITRE 23 | Immobilisations en cours | 27 190 062,88 | | 27 190 062,88 |
| SOUS-TOTAL | CHAPITRES REELS VOTES SANS OPERATIONS | 39 302 883,41 | 109 354,99 | 39 193 528,42 |
| TOTAL | DEPENSES REELLES D'INVESTISSEMENT | 39 302 883,41 | 109 354,99 | 39 193 528,42 |
| 139111 | Agence de l'eau | 937 127,42 | | 937 127,42 |
| 139118 | Autres | 306 650,89 | | 306 650,89 |
| 13912 | Subvention équipement transférées au com | 5 557,20 | | 5 557,20 |
| 13913 | Subvention d'équipement transférées au c | 66 480,47 | | 66 480,47 |
| 13914 | Subvention d'équipement transférées au c | 6 212,76 | | 6 212,76 |
| 13915 | Subventions d'équipement transférées au | 1 734,73 | | 1 734,73 |
| 13918 | Subventions d'équipement transférées au | 1 033 717,17 | | 1 033 717,17 |
| 21351 | Batiments d'exploitation | 412 859,66 | | 412 859,66 |
| SOUS-TOTAL OPERATION n° 040 | Opérations d'ordre de transfert entre se | 2 770 340,30 | | 2 770 340,30 |
| 2312 | Terrains | 688 587,27 | | 688 587,27 |
| 2313 | Constructions | 110 136,80 | | 110 136,80 |
| 2315 | Installations matériels et outillage tec | 1 294 767,46 | | 1 294 767,46 |
| 2318 | Autres immobilisations corporelles en co | 1 224,69 | | 1 224,69 |
| SOUS-TOTAL OPERATION n° 041 | Opérations patrimoniales | 2 094 716,22 | | 2 094 716,22 |
| TOTAL | DEPENSES D'ORDRE D'INVESTISSEMENT | 4 865 056,52 | | 4 865 056,52 |
| | TOTAL GENERAL DES DEPENSES D'INVESTISSEM | 44 167 939,93 | 109 354,99 | 44 058 584,94 |

Etat de réalisation des opérations

Section D'INVESTISSEMENT
RECETTES

52201 - SIDENSIAN NOREADE EAU

Exercice 2021

| N° articles puis totalisation au chapitre | Intitulé | Emissions 1 | Annulations 2 | Recettes nettes 3 = 1 - 2 |
|--|--|----------------------|------------------|------------------------------|
| 1064 | Réserves règlementées | 43 917,12 | | 43 917,12 |
| 1068 | Autres réserves | 19 384 279,00 | | 19 384 279,00 |
| SOUS-TOTAL CHAPITRE 10 | Dotations fonds divers et réserves | 19 428 196,12 | | 19 428 196,12 |
| 13111 | Agence de l'eau | 6 837 060,09 | 66 688,00 | 6 770 372,09 |
| SOUS-TOTAL CHAPITRE 13 | Subventions d'investissement | 6 837 060,09 | 66 688,00 | 6 770 372,09 |
| 1641 | Emprunts en euros | 865 000,00 | | 865 000,00 |
| 1678 | Autres emprunts et dettes assortis de co | 3 582 548,10 | | 3 582 548,10 |
| SOUS-TOTAL CHAPITRE 16 | Emprunts et dettes assimilées | 4 447 548,10 | | 4 447 548,10 |
| 2313 | Constructions | 282 969,94 | | 282 969,94 |
| 2315 | Installations matériels et outillage tec | 458 573,71 | | 458 573,71 |
| SOUS-TOTAL CHAPITRE 23 | Immobilisations en cours | 741 543,65 | | 741 543,65 |
| 2763 | Créances sur collectivités publiques | 5 276,75 | | 5 276,75 |
| SOUS-TOTAL CHAPITRE 27 | Autres immobilisations financières | 5 276,75 | | 5 276,75 |
| SOUS-TOTAL | CHAPITRES REELS VOTES SANS OPERATIONS | 31 459 624,71 | 66 688,00 | 31 392 936,71 |
| TOTAL | RECETTES REELLES D'INVESTISSEMENT | 31 459 624,71 | 66 688,00 | 31 392 936,71 |
| 2111 | Terrains nus | 67 660,46 | | 67 660,46 |
| 2182 | Matériel de transport | 9 781,37 | | 9 781,37 |
| 2805 | Concessions et droits similaires brevets | 288 306,13 | | 288 306,13 |
| 28125 | Amortissements terrains bâtis | 255 738,24 | 2 658,72 | 253 079,52 |
| 281311 | Bâtiments d'exploitation | 865 781,05 | | 865 781,05 |
| 281315 | Bâtiments administratifs | 155 779,63 | | 155 779,63 |
| 281351 | Bâtiments d'exploitation | 3 408 669,81 | | 3 408 669,81 |
| 281355 | Bâtiments administratifs | 571 701,88 | | 571 701,88 |
| 281531 | Réseaux d'adduction d'eau | 7 239 861,14 | | 7 239 861,14 |

Etat de réalisation des opérations

Section D'INVESTISSEMENT
RECETTES

52201 - SIDENSIAN NOREADE EAU

Exercice 2021

| N° articles puis totalisation au chapitre | Intitulé | Emissions 1 | Annulations 2 | Recettes nettes 3 = 1 - 2 |
|--|---|----------------------|------------------|------------------------------|
| 28154 | Matériel industriel | 215 891,23 | | 215 891,23 |
| 281561 | Service de distribution d'eau | 1 659 421,06 | | 1 659 421,06 |
| 281725 | Amortissements terrains bâtis | 8 834,28 | | 8 834,28 |
| 2817311 | Bâtiments d'exploitation | 123 376,80 | | 123 376,80 |
| 2817351 | Bâtiments d'exploitation | 174 786,68 | | 174 786,68 |
| 2817531 | Réseaux d'adduction d'eau | 631 206,59 | | 631 206,59 |
| 281754 | Matériel industriel | 4 378,93 | | 4 378,93 |
| 2817561 | Service de distribution d'eau | 25 768,83 | | 25 768,83 |
| 281784 | Mobilier | 256,37 | | 256,37 |
| 28181 | Installations générales agencements et a | 14 151,93 | | 14 151,93 |
| 28182 | Matériel de transport | 1 332 979,16 | | 1 332 979,16 |
| 28183 | Matériel de bureau et matériel informati | 540 875,90 | | 540 875,90 |
| 28184 | Mobilier | 46 203,64 | | 46 203,64 |
| SOUS-TOTAL OPERATION n° 040 | Opérations d'ordre de transfert entre se | 17 641 411,11 | 2 658,72 | 17 638 752,39 |
| 2313 | Constructions | 1 933 089,69 | | 1 933 089,69 |
| 2315 | Installations matériels et outillage tec | 129 274,50 | | 129 274,50 |
| 238 | Avances versées sur commandes d'immobili | 32 352,03 | | 32 352,03 |
| SOUS-TOTAL OPERATION n° 041 | Opérations patrimoniales | 2 094 716,22 | | 2 094 716,22 |
| TOTAL | RECETTES D'ORDRE D'INVESTISSEMENT | 19 736 127,33 | 2 658,72 | 19 733 468,61 |
| | TOTAL GENERAL DES RECETTES D'INVESTISSEM | 51 195 752,04 | 69 346,72 | 51 126 405,32 |

Etat de réalisation des opérations

Section DE FONCTIONNEMENT
DEPENSES

52201 - SIDENSIAN NOREADE EAU

Exercice 2021

| N° articles puis totalisation au chapitre | Intitulé | Emissions 1 | Annulations 2 | Dépenses nettes 3 = 1 - 2 |
|--|---|----------------|------------------|------------------------------|
| 60224 | Fournitures de magasin | 4 417 848,88 | 401 047,57 | 4 016 801,31 |
| 60226 | Vêtements de travail | 238 049,62 | 37 542,36 | 200 507,26 |
| 6032 | Variation des stocks des autres approvis | 3 378 308,29 | | 3 378 308,29 |
| 604 | Achats d'études - prestations de service | 4 759 027,03 | 91 228,16 | 4 667 798,87 |
| 605 | Achats d'eau | 6 997 429,51 | 2 563 482,68 | 4 433 946,83 |
| 6061 | Fournitures non stockables (eau, énergie | 4 159 943,75 | 527 448,95 | 3 632 494,80 |
| 6062 | Produits de traitement | 194 918,64 | 24 299,66 | 170 618,98 |
| 6063 | Autres fournitures d'entretien et de pet | 844 755,42 | 157 990,44 | 686 764,98 |
| 6064 | Fournitures administratives | 217 109,47 | 75 300,55 | 141 808,92 |
| 6066 | Carburants | 1 201 052,14 | 147 691,35 | 1 053 360,79 |
| 6068 | Autres matières et fournitures | 373 746,89 | 74 902,57 | 298 844,32 |
| 611 | Sous-traitance générale | 3 220 837,14 | 969 004,76 | 2 251 832,38 |
| 6132 | Locations immobilières | 138 735,80 | 1 700,00 | 137 035,80 |
| 6135 | Locations mobilières | 1 572 199,21 | 113 940,04 | 1 458 259,17 |
| 6137 | Redevances droits de passage et servitud | 205 047,75 | 3 588,14 | 201 459,61 |
| 614 | Charges locatives et de copropriété | 45 037,03 | | 45 037,03 |
| 61521 | Bâtiments publics | 699 147,82 | 226 425,09 | 472 722,73 |
| 61523 | Reseaux | 2 248 927,75 | 463 951,18 | 1 784 976,57 |
| 61528 | Autres | 802 725,23 | 262 387,23 | 540 338,00 |
| 61551 | Matériel roulant | 686 138,95 | 95 136,12 | 591 002,83 |
| 61558 | Autres biens mobiliers | 225 992,93 | 33 770,81 | 192 222,12 |
| 6156 | Maintenance | 663 066,29 | 103 798,89 | 559 267,40 |
| 6161 | Multirisques | 885 169,59 | 75 000,00 | 810 169,59 |
| 6168 | Autres | 9 629,29 | | 9 629,29 |

Etat de réalisation des opérations

Section DE FONCTIONNEMENT
DEPENSES

52201 - SIDENSAN NOREADE EAU

Exercice 2021

| N° articles puis totalisation au chapitre | Intitulé | Emissions 1 | Annulations 2 | Dépenses nettes 3 = 1 - 2 |
|--|--|----------------------|----------------------|------------------------------|
| 617 | Etudes et recherches | 599 681,59 | 269 971,17 | 329 710,42 |
| 618 | Divers | 53 955,89 | 9 871,02 | 44 084,87 |
| 6225 | Indemnités au comptable et aux régisseur | 2 134,23 | | 2 134,23 |
| 6226 | Honoraires | 278 524,11 | 94 111,50 | 184 412,61 |
| 6227 | Frais d'actes et de contentieux | 713,80 | | 713,80 |
| 6228 | Divers | 14 500,00 | 14 500,00 | |
| 6231 | Annonces et insertions | 73 521,05 | 31 641,21 | 41 879,84 |
| 6233 | Foires et expositions | 12 498,00 | 11 198,00 | 1 300,00 |
| 6236 | Catalogues et imprimés | 21 813,60 | 10 980,00 | 10 833,60 |
| 6238 | Divers | 73 012,34 | 18 560,80 | 54 451,54 |
| 6241 | Transports sur achats | 943,38 | | 943,38 |
| 6251 | Voyages et déplacements | 919 062,98 | 1 145,18 | 917 917,80 |
| 6257 | Réceptions | 37 321,95 | 500,00 | 36 821,95 |
| 6261 | Frais d'affranchissement | 827 432,70 | 243 501,98 | 583 930,72 |
| 6262 | Frais de télécommunications | 649 585,90 | 99 511,47 | 550 074,43 |
| 627 | Services bancaires et assimilés | 152 368,13 | 36 916,14 | 115 451,99 |
| 6281 | Concours divers -cotisations | 10 600,00 | 7 150,00 | 3 450,00 |
| 6283 | Frais de nettoyage des locaux | 337 041,16 | 133 051,31 | 203 989,85 |
| 6287 | Remboursements de frais | 280 466,72 | 145 929,64 | 134 537,08 |
| 63512 | Taxes foncières | 86 014,08 | 49 363,72 | 36 650,36 |
| 6354 | Droits d'enregistrement et de timbre | 24 501,31 | 6 259,20 | 18 242,11 |
| 6371 | Redevance versée aux agences de l'eau au | 6 406 593,39 | 3 031 811,67 | 3 374 781,72 |
| SOUS-TOTAL CHAPITRE 011 | Charges à caractère général | 49 047 130,73 | 10 665 610,56 | 38 381 520,17 |
| 6211 | Personnel intérimaire | 1 738 473,17 | 166 178,83 | 1 572 294,34 |

Etat de réalisation des opérations

Section DE FONCTIONNEMENT
DEPENSES

52201 - SIDENSIAN NOREADE EAU

Exercice 2021

| N° articles puis totalisation au chapitre | Intitulé | Emissions 1 | Annulations 2 | Dépenses nettes 3 = 1 - 2 |
|--|--|----------------------|----------------------|------------------------------|
| 6215 | Personnel affecté par la collectivité de | 177 206,51 | 94 171,54 | 83 034,97 |
| 6331 | Versement mobilité | 215 669,10 | | 215 669,10 |
| 6332 | Cotisations versées au FNAL | 111 899,66 | | 111 899,66 |
| 6333 | Participation des employeurs à la format | 680 851,73 | 136 189,84 | 544 661,89 |
| 6334 | Participation des employeurs à l'effort | 97 605,00 | | 97 605,00 |
| 6338 | Autres impôts taxes et versements assimi | 9 432,00 | | 9 432,00 |
| 6411 | Salaires, appointements, commissions de | 21 265 417,52 | | 21 265 417,52 |
| 6412 | Congés payés | 2 322 000,00 | 1 262 000,00 | 1 060 000,00 |
| 6413 | Primes et gratifications | 579 843,91 | 134 000,00 | 445 843,91 |
| 6415 | Supplément familial | 326 910,32 | | 326 910,32 |
| 6451 | Cotisations à l'URSSAF | 9 315 171,07 | 519 000,00 | 8 796 171,07 |
| 6453 | Cotisations aux caisses de retraite | 1 708 897,62 | | 1 708 897,62 |
| 6471 | Prestations directes | 1 991 398,93 | 368 497,12 | 1 622 901,81 |
| 6472 | Versements aux comités d'entreprise | 869 434,89 | 5 100,00 | 864 334,89 |
| 6475 | Médecine du travail pharmacie | 87 164,90 | 12 858,15 | 74 306,75 |
| 648 | Autres charges de personnel | 41 171,88 | 677,73 | 40 494,15 |
| SOUS-TOTAL CHAPITRE 012 | Charges de personnel et frais assimilés | 41 538 548,21 | 2 698 673,21 | 38 839 875,00 |
| 701249 | Reversement aux agences de l'eau - redev | 19 899 154,99 | 7 979 712,56 | 11 919 442,43 |
| 706129 | Reversement aux agences de l'eau -redeva | 10 045 435,31 | 4 108 028,75 | 5 937 406,56 |
| SOUS-TOTAL CHAPITRE 014 | Atténuations de produits | 29 944 590,30 | 12 087 741,31 | 17 856 848,99 |
| 6541 | Créances admises en non-valeur | 364 982,98 | | 364 982,98 |
| 6542 | Créances éteintes | 240 008,12 | | 240 008,12 |
| 658 | Charges diverses de gestion courante | 1,51 | | 1,51 |
| SOUS-TOTAL CHAPITRE 65 | Autres charges de gestion courante | 604 992,61 | | 604 992,61 |

Etat de réalisation des opérations

Section DE FONCTIONNEMENT
DEPENSES

52201 - SIDENSIAN NOREADE EAU

Exercice 2021

| N° articles puis totalisation au chapitre | Intitulé | Emissions 1 | Annulations 2 | Dépenses nettes 3 = 1 - 2 |
|--|---|-----------------------|----------------------|------------------------------|
| 66111 | Intérêts réglés à l'échéance | 757 479,07 | | 757 479,07 |
| 66112 | Intérêts - rattachement des icne | 171 652,05 | 180 910,69 | -9 258,64 |
| 666 | Pertes de change | 24 823,47 | | 24 823,47 |
| SOUS-TOTAL CHAPITRE 66 | Charges financières | 953 954,59 | 180 910,69 | 773 043,90 |
| 6711 | Intérêts moratoires et pénalités sur mar | 105,16 | | 105,16 |
| 6712 | Pénalités, amendes fiscales et pénales | 287,00 | | 287,00 |
| 6718 | Autres charges exceptionnelles sur opéra | 430 204,55 | | 430 204,55 |
| 673 | Titres annulés exercices antérieurs | 38 556,48 | | 38 556,48 |
| 6743 | Subventions exceptionnelles de fonctionn | 49 470,27 | | 49 470,27 |
| 678 | Autres charges exceptionnelles | 3 359 742,79 | | 3 359 742,79 |
| SOUS-TOTAL CHAPITRE 67 | Charges exceptionnelles | 3 878 366,25 | | 3 878 366,25 |
| 6815 | Dotations aux provisions pour risques et | 69 000,00 | | 69 000,00 |
| 6817 | Dotations aux dépréciations des actifs c | 667 000,00 | | 667 000,00 |
| SOUS-TOTAL CHAPITRE 68 | Dotations aux provisions et aux deprecia | 736 000,00 | | 736 000,00 |
| TOTAL | DEPENSES REELLES DE FONCTIONNEMENT | 126 703 582,69 | 25 632 935,77 | 101 070 646,92 |
| 675 | Valeurs comptables des éléments d'actif | 77 441,83 | | 77 441,83 |
| 6811 | Dotations aux Amortissements sur immobil | 17 561 310,56 | | 17 561 310,56 |
| SOUS-TOTAL OPERATION n° 042 | Opérations d'ordre de transfert entre se | 17 638 752,39 | | 17 638 752,39 |
| TOTAL | DEPENSES D'ORDRE DE FONCTIONNEMENT | 17 638 752,39 | | 17 638 752,39 |
| | TOTAL GENERAL DES DEPENSES DE FONCTIONNE | 144 342 335,08 | 25 632 935,77 | 118 709 399,31 |

Etat de réalisation des opérations

Section DE FONCTIONNEMENT
RECETTES

52201 - SIDENSIAN NOREADE EAU

Exercice 2021

| N° articles puis totalisation au chapitre | Intitulé | Emissions 1 | Annulations 2 | Recettes nettes 3 = 1 - 2 |
|--|---|-----------------------|----------------------|------------------------------|
| 6032 | Variation des stocks des autres approvis | 3 505 090,25 | | 3 505 090,25 |
| 64198 | Autres remboursements | 17 768 564,51 | | 17 768 564,51 |
| 6459 | Remboursement sur charges de sécurite so | 109 237,01 | 104 222,79 | 5 014,22 |
| SOUS-TOTAL CHAPITRE 013 | Atténuations de charges | 21 382 891,77 | 104 222,79 | 21 278 668,98 |
| 70111 | Ventes d'eau aux abonnés | 65 079 492,14 | 15 723 749,35 | 49 355 742,79 |
| 70118 | Autres ventes d'eau | 1 959 070,76 | | 1 959 070,76 |
| 70123 | Contre-valeur redevance prélèvement | 3 568 862,83 | 2,72 | 3 568 860,11 |
| 701241 | Recouvrement de la redevance pour pollut | 11 952 180,69 | 29,77 | 11 952 150,92 |
| 703 | Ventes de produits résiduels | 35 389,06 | | 35 389,06 |
| 704 | Travaux | 5 529 496,08 | | 5 529 496,08 |
| 706121 | Recouvrement de la redevance pour la mod | 5 928 634,45 | 7,14 | 5 928 627,31 |
| 7064 | Locations de compteurs | 15 435 766,83 | 41,64 | 15 435 725,19 |
| 7065 | Produits des commissions pour recouvrement | 490 874,22 | 175 460,74 | 315 413,48 |
| 7068 | Prestations de services autres prestatio | 4 536 989,22 | 313 578,87 | 4 223 410,35 |
| 7083 | Locations diverses | 1 298 844,06 | 51 150,60 | 1 247 693,46 |
| 7087 | Remboursements de frais | 8 191 591,77 | 2 717 867,29 | 5 473 724,48 |
| 7088 | Autres produits d'activités annexes (ces | 2 219,95 | | 2 219,95 |
| SOUS-TOTAL CHAPITRE 70 | Ventes de produits fabriques prestations | 124 009 412,06 | 18 981 888,12 | 105 027 523,94 |
| 748 | Autres subventions d'exploitation | 520 277,17 | 520 277,17 | |
| SOUS-TOTAL CHAPITRE 74 | Subventions d'exploitation | 520 277,17 | 520 277,17 | |
| 7588 | Autres | 1,56 | | 1,56 |
| SOUS-TOTAL CHAPITRE 75 | Autres produits de gestion courante | 1,56 | | 1,56 |
| 7621 | Produits des autres immobilisations fina | 6 598,49 | | 6 598,49 |
| SOUS-TOTAL CHAPITRE 76 | Produits financiers | 6 598,49 | | 6 598,49 |

Etat de réalisation des opérations

Section DE FONCTIONNEMENT
RECETTES

52201 - SIDENSAN NOREADE EAU

Exercice 2021

| N° articles puis totalisation au chapitre | Intitulé | Emissions 1 | Annulations 2 | Recettes nettes 3 = 1 - 2 |
|--|---|-----------------------|----------------------|------------------------------|
| 7711 | Dédits et pénalités perçus | 208 987,26 | | 208 987,26 |
| 7718 | Autres produits exceptionnels sur opérat | 323 960,88 | 1 498,55 | 322 462,33 |
| 773 | Mandats annulés (sur exercices antérieur | 18 027,89 | | 18 027,89 |
| 775 | Produits des cessions d'éléments d'actif | 267 796,39 | 2 708,33 | 265 088,06 |
| 778 | Autres produits exceptionnels | 19 232,13 | | 19 232,13 |
| SOUS-TOTAL CHAPITRE 77 | Produits exceptionnels | 838 004,55 | 4 206,88 | 833 797,67 |
| TOTAL | RECETTES REELLES DE FONCTIONNEMENT | 146 757 185,60 | 19 610 594,96 | 127 146 590,64 |
| 722 | Immobilisations corporelles | 412 859,66 | | 412 859,66 |
| 777 | Quote-part des subventions d'investissem | 2 357 480,64 | | 2 357 480,64 |
| SOUS-TOTAL OPERATION n° 042 | Opérations d'ordre de transfert entre se | 2 770 340,30 | | 2 770 340,30 |
| TOTAL | RECETTES D'ORDRE DE FONCTIONNEMENT | 2 770 340,30 | | 2 770 340,30 |
| | TOTAL GENERAL DES RECETTES DE FONCTIONNE | 149 527 525,90 | 19 610 594,96 | 129 916 930,94 |

Balance Réglementaire des Comptes du Grand Livre

Arrêté à la date du 31/12/2021

52201 - SIDENSAN NOREADE EAU

Exercice 2021

| Numéro de Compte | Libellé de compte | Balance d'entrée | | Opérations non-budgétaires | | Opérations budgétaires | | Totaux | | Soldes | |
|------------------|----------------------------------|------------------|----------------------|----------------------------|----------------------|------------------------|----------------------|----------------------|----------------------|--------|----------------------|
| | | Débit | Crédit | Débit | Crédit | Débit | Crédit | Débit | Crédit | Débit | Crédit |
| 1021 | Dotation | | | | 993 071,87 | | | | 993 071,87 | | 993 071,87 |
| 102 | Sous Total compte 102 | | | | 993 071,87 | | | | 993 071,87 | | 993 071,87 |
| 1064 | Rés règlementées | | | | | | 43 917,12 | | 43 917,12 | | 43 917,12 |
| 1068 | Autres réserves | | 18 057 527,82 | | | | 19 384 279,00 | | 37 441 806,82 | | 37 441 806,82 |
| 106 | Sous Total compte 106 | | 18 057 527,82 | | | | 19 428 196,12 | | 37 485 723,94 | | 37 485 723,94 |
| 10 | Sous Total compte 10 | | 18 057 527,82 | | 993 071,87 | | 19 428 196,12 | | 38 478 795,81 | | 38 478 795,81 |
| 110 | Report à nouveau solde créditeur | | 12 549 519,71 | 19 428 196,12 | 15 864 291,05 | | | 19 428 196,12 | 28 413 810,76 | | 8 985 614,64 |
| 11 | Sous Total compte 11 | | 12 549 519,71 | 19 428 196,12 | 15 864 291,05 | | | 19 428 196,12 | 28 413 810,76 | | 8 985 614,64 |
| 12 | Résultat exercice bénéf ou perte | | 15 864 291,05 | 15 864 291,05 | | | | 15 864 291,05 | 15 864 291,05 | | 0,00 |
| 12 | Sous Total compte 12 | | 15 864 291,05 | 15 864 291,05 | | | | 15 864 291,05 | 15 864 291,05 | | 0,00 |
| 13111 | Agence de l'eau | | 48 588 504,46 | 305 874,00 | | 139 262,62 | 6 837 060,09 | 445 136,62 | 55 425 564,55 | | 54 980 427,93 |
| 13118 | Autres | | 8 508 426,22 | | | | | | 8 508 426,22 | | 8 508 426,22 |
| 1311 | Sous Total compte 1311 | | 57 096 930,68 | 305 874,00 | | 139 262,62 | 6 837 060,09 | 445 136,62 | 63 933 990,77 | | 63 488 854,15 |

Balance Réglementaire des Comptes du Grand Livre

Arrêté à la date du 31/12/2021

52201 - SIDENSIAN NOREADE EAU

Exercice 2021

| Numéro de Compte | Libellé de compte | Balance d'entrée | | Opérations non-budgétaires | | Opérations budgétaires | | Totaux | | Soldes | |
|------------------|--|----------------------|----------------------|----------------------------|---------------|------------------------|---------------------|----------------------|----------------------|----------------------|----------------------|
| | | Débit | Crédit | Débit | Crédit | Débit | Crédit | Débit | Crédit | Débit | Crédit |
| 1312 | Région | | 241 743,50 | | | | | | 241 743,50 | | 241 743,50 |
| 1313 | Dépt | | 3 536 695,24 | 1 581,80 | | | | 1 581,80 | 3 536 695,24 | | 3 535 113,44 |
| 1314 | Cnes | | 291 495,84 | | | | | | 291 495,84 | | 291 495,84 |
| 1315 | Grp coll | | 98 314,75 | | | | | | 98 314,75 | | 98 314,75 |
| 1318 | Autres | | 29 312 574,88 | | | | | | 29 312 574,88 | | 29 312 574,88 |
| 131 | Sous Total compte 131 | | 90 577 754,89 | 307 455,80 | | 139 262,62 | 6 837 060,09 | 446 718,42 | 97 414 814,98 | | 96 968 096,56 |
| 139111 | Agence de l'eau | 5 808 368,43 | | | 202,00 | 937 127,42 | | 6 745 495,85 | 202,00 | 6 745 293,85 | |
| 139118 | Autres | 5 052 711,47 | | | | 306 650,89 | | 5 359 362,36 | | 5 359 362,36 | |
| 13911 | Sous Total compte 13911 | 10 861 079,90 | | | 202,00 | 1 243 778,31 | | 12 104 858,21 | 202,00 | 12 104 656,21 | |
| 13912 | Subv équipt transf - Région | 111 832,22 | | | | 5 557,20 | | 117 389,42 | | 117 389,42 | |
| 13913 | Subv équipt transf - Dépt | 871 643,90 | | | 1 581,80 | 66 480,47 | | 938 124,37 | 1 581,80 | 936 542,57 | |
| 13914 | Subv équipt transf - Cnes et struc inter | 93 830,50 | | | | 6 212,76 | | 100 043,26 | | 100 043,26 | |
| 13915 | Subv équipt transf - Grp coll | 29 687,51 | | | | 1 734,73 | | 31 422,24 | | 31 422,24 | |

Balance Réglementaire des Comptes du Grand Livre

Arrêté à la date du 31/12/2021

52201 - SIDENSIAN NOREADE EAU

Exercice 2021

| Numéro de Compte | Libellé de compte | Balance d'entrée | | Opérations non-budgétaires | | Opérations budgétaires | | Totaux | | Soldes | |
|------------------|--|----------------------|----------------------|----------------------------|------------------|------------------------|---------------------|----------------------|----------------------|----------------------|----------------------|
| | | Débit | Crédit | Débit | Crédit | Débit | Crédit | Débit | Crédit | Débit | Crédit |
| 13918 | Subv équipt transf autres | 16 571 992,49 | | | | 1 033 717,17 | | 17 605 709,66 | | 17 605 709,66 | |
| 1391 | Sous Total compte 1391 | 28 540 066,52 | | | 1 783,80 | 2 357 480,64 | | 30 897 547,16 | 1 783,80 | 30 895 763,36 | |
| 139 | Sous Total compte 139 | 28 540 066,52 | | | 1 783,80 | 2 357 480,64 | | 30 897 547,16 | 1 783,80 | 30 895 763,36 | |
| 13 | Sous Total compte 13 | 28 540 066,52 | 90 577 754,89 | 307 455,80 | 1 783,80 | 2 496 743,26 | 6 837 060,09 | 31 344 265,58 | 97 416 598,78 | | 66 072 333,20 |
| 1581 | Autres prov pour risques et charges (nb) | | | | 69 000,00 | | | | 69 000,00 | | 69 000,00 |
| 158 | Sous Total compte 158 | | | | 69 000,00 | | | | 69 000,00 | | 69 000,00 |
| 15 | Sous Total compte 15 | | | | 69 000,00 | | | | 69 000,00 | | 69 000,00 |
| 1641 | Emprunts en euros | | 20 687 630,59 | 866 505,32 | 12 075,13 | 2 662 373,89 | 865 000,00 | 3 528 879,21 | 21 564 705,72 | | 18 035 826,51 |
| 1643 | Emprunts en devises | | 218 191,41 | 60 525,65 | 42 927,55 | 61 623,75 | | 122 149,40 | 261 118,96 | | 138 969,56 |
| 164 | Sous Total compte 164 | | 20 905 822,00 | 927 030,97 | 55 002,68 | 2 723 997,64 | 865 000,00 | 3 651 028,61 | 21 825 824,68 | | 18 174 796,07 |
| 165 | Dép et caution reçus | | 490 567,31 | | | 127 886,03 | | 127 886,03 | 490 567,31 | | 362 681,28 |
| 1678 | Autres emprunts et dettes | | 9 253 532,67 | | 6 552,00 | 792 569,00 | 3 582 548,10 | 792 569,00 | 12 842 632,77 | | 12 050 063,77 |
| 167 | Sous Total compte 167 | | 9 253 532,67 | | 6 552,00 | 792 569,00 | 3 582 548,10 | 792 569,00 | 12 842 632,77 | | 12 050 063,77 |

Balance Réglementaire des Comptes du Grand Livre

Arrêté à la date du 31/12/2021

52201 - SIDENSIAN NOREADE EAU

Exercice 2021

| Numéro de Compte | Libellé de compte | Balance d'entrée | | Opérations non-budgétaires | | Opérations budgétaires | | Totaux | | Soldes | |
|------------------|---------------------------------------|----------------------|-----------------------|----------------------------|----------------------|------------------------|----------------------|----------------------|-----------------------|----------------------|-----------------------|
| | | Débit | Crédit | Débit | Crédit | Débit | Crédit | Débit | Crédit | Débit | Crédit |
| 1687 | Autres dettes | | 94 090,70 | 3 378,23 | 5 011,58 | 6 782,21 | | 10 160,44 | 99 102,28 | | 88 941,84 |
| 16884 | Int sur empts étab crédit | | | | 171 652,05 | | | | 171 652,05 | | 171 652,05 |
| 16888 | Int courus aut empts dettes assimil | | 182 063,10 | 180 910,69 | | | | 180 910,69 | 182 063,10 | | 1 152,41 |
| 1688 | Sous Total compte 1688 | | 182 063,10 | 180 910,69 | 171 652,05 | | | 180 910,69 | 353 715,15 | | 172 804,46 |
| 168 | Sous Total compte 168 | | 276 153,80 | 184 288,92 | 176 663,63 | 6 782,21 | | 191 071,13 | 452 817,43 | | 261 746,30 |
| 16 | Sous Total compte 16 | | 30 926 075,78 | 1 111 319,89 | 238 218,31 | 3 651 234,88 | 4 447 548,10 | 4 762 554,77 | 35 611 842,19 | | 30 849 287,42 |
| 181 | Cpte liaison : affectation | | 418 872 776,40 | 2 827 454,51 | 1 683 097,22 | | | 2 827 454,51 | 420 555 873,62 | | 417 728 419,11 |
| 18 | Sous Total compte 18 | | 418 872 776,40 | 2 827 454,51 | 1 683 097,22 | | | 2 827 454,51 | 420 555 873,62 | | 417 728 419,11 |
| | Total classe 1 | 28 540 066,52 | 586 847 945,65 | 39 538 717,37 | 18 849 462,25 | 6 147 978,14 | 30 712 804,31 | 74 226 762,03 | 636 410 212,21 | 30 895 763,36 | 593 079 213,54 |
| 2051 | Concessions et droits assimilés | 4 281 723,11 | | | | 216 174,19 | | 4 497 897,30 | | 4 497 897,30 | |
| 205 | Sous Total compte 205 | 4 281 723,11 | | | | 216 174,19 | | 4 497 897,30 | | 4 497 897,30 | |
| 2087 | Immobilisations incorporelles rec MâD | 48 316,17 | | | | | | 48 316,17 | | 48 316,17 | |
| 208 | Sous Total compte 208 | 48 316,17 | | | | | | 48 316,17 | | 48 316,17 | |

Balance Réglementaire des Comptes du Grand Livre

Arrêté à la date du 31/12/2021

52201 - SIDENSAN NOREADE EAU

Exercice 2021

| | | Balance d'entrée | | Opérations non-budgétaires | | Opérations budgétaires | | Totaux | | Soldes | |
|------------------|--------------------------|------------------|--------|----------------------------|------------|------------------------|-----------|----------------|------------|----------------|--------|
| Numéro de Compte | Libellé de compte | Débit | Crédit | Débit | Crédit | Débit | Crédit | Débit | Crédit | Débit | Crédit |
| 20 | Sous Total compte 20 | 4 330 039,28 | | | | 216 174,19 | | 4 546 213,47 | | 4 546 213,47 | |
| 2111 | Terrains nus | 2 671 822,48 | | | | 275 144,65 | 67 660,46 | 2 946 967,13 | 67 660,46 | 2 879 306,67 | |
| 2115 | Terrains bâtis | 654 818,14 | | | | | | 654 818,14 | | 654 818,14 | |
| 211 | Sous Total compte 211 | 3 326 640,62 | | | | 275 144,65 | 67 660,46 | 3 601 785,27 | 67 660,46 | 3 534 124,81 | |
| 2125 | Terrains bâtis | 9 496 312,08 | | 725 793,72 | 63 951,17 | 96 576,52 | 4 051,00 | 10 318 682,32 | 68 002,17 | 10 250 680,15 | |
| 212 | Sous Total compte 212 | 9 496 312,08 | | 725 793,72 | 63 951,17 | 96 576,52 | 4 051,00 | 10 318 682,32 | 68 002,17 | 10 250 680,15 | |
| 21311 | Batiments exploitation | 31 609 645,93 | | 8 248 702,43 | | | | 39 858 348,36 | | 39 858 348,36 | |
| 21315 | Batiments administratifs | 12 462 370,75 | | | | | | 12 462 370,75 | | 12 462 370,75 | |
| 2131 | Sous Total compte 2131 | 44 072 016,68 | | 8 248 702,43 | | | | 52 320 719,11 | | 52 320 719,11 | |
| 21351 | Batiments exploitation | 95 117 744,00 | | 3 996 315,78 | 203 460,77 | 2 142 388,84 | 5 022,49 | 101 256 448,62 | 208 483,26 | 101 047 965,36 | |
| 21355 | Batiments administratifs | 11 269 216,01 | | | | 186 972,90 | | 11 456 188,91 | | 11 456 188,91 | |
| 2135 | Sous Total compte 2135 | 106 386 960,01 | | 3 996 315,78 | 203 460,77 | 2 329 361,74 | 5 022,49 | 112 712 637,53 | 208 483,26 | 112 504 154,27 | |
| 213 | Sous Total compte 213 | 150 458 976,69 | | 12 245 018,21 | 203 460,77 | 2 329 361,74 | 5 022,49 | 165 033 356,64 | 208 483,26 | 164 824 873,38 | |

Balance Réglementaire des Comptes du Grand Livre

Arrêté à la date du 31/12/2021

52201 - SIDENSAN NOREADE EAU

Exercice 2021

| Numéro de Compte | Libellé de compte | Balance d'entrée | | Opérations non-budgétaires | | Opérations budgétaires | | Totaux | | Soldes | |
|------------------|--------------------------------|-----------------------|--------|----------------------------|-------------------|------------------------|------------------|-----------------------|-------------------|-----------------------|--------|
| | | Débit | Crédit | Débit | Crédit | Débit | Crédit | Débit | Crédit | Débit | Crédit |
| 21531 | Réseaux adduction eau | 413 966 664,22 | | 43 667 409,08 | 301 619,59 | 2 009 067,45 | 53 459,33 | 459 643 140,75 | 355 078,92 | 459 288 061,83 | |
| 2153 | Sous Total compte 2153 | 413 966 664,22 | | 43 667 409,08 | 301 619,59 | 2 009 067,45 | 53 459,33 | 459 643 140,75 | 355 078,92 | 459 288 061,83 | |
| 2154 | Mat indust | 4 832 997,17 | | | | 341 163,81 | 1 875,00 | 5 174 160,98 | 1 875,00 | 5 172 285,98 | |
| 21561 | Serv distribution eau | 37 153 086,32 | | 37 039,43 | 37 977,24 | 1 844 859,44 | | 39 034 985,19 | 37 977,24 | 38 997 007,95 | |
| 2156 | Sous Total compte 2156 | 37 153 086,32 | | 37 039,43 | 37 977,24 | 1 844 859,44 | | 39 034 985,19 | 37 977,24 | 38 997 007,95 | |
| 215 | Sous Total compte 215 | 455 952 747,71 | | 43 704 448,51 | 339 596,83 | 4 195 090,70 | 55 334,33 | 503 852 286,92 | 394 931,16 | 503 457 355,76 | |
| 21711 | Terrains nus | 3 941,96 | | | | | | 3 941,96 | | 3 941,96 | |
| 21715 | Terrains bâtis | 431 061,57 | | | 772,02 | | | 431 061,57 | 772,02 | 430 289,55 | |
| 2171 | Sous Total compte 2171 | 435 003,53 | | | 772,02 | | | 435 003,53 | 772,02 | 434 231,51 | |
| 21725 | Terrains bâtis | 680 987,75 | | | | | | 680 987,75 | | 680 987,75 | |
| 2172 | Sous Total compte 2172 | 680 987,75 | | | | | | 680 987,75 | | 680 987,75 | |
| 217311 | Batiments exploitation | 8 271 292,03 | | 17 285,84 | 105 776,92 | | | 8 288 577,87 | 105 776,92 | 8 182 800,95 | |
| 21731 | Sous Total compte 21731 | 8 271 292,03 | | 17 285,84 | 105 776,92 | | | 8 288 577,87 | 105 776,92 | 8 182 800,95 | |

Balance Réglementaire des Comptes du Grand Livre

Arrêté à la date du 31/12/2021

52201 - SIDENSAN NOREADE EAU

Exercice 2021

| Numéro de Compte | Libellé de compte | Balance d'entrée | | Opérations non-budgétaires | | Opérations budgétaires | | Totaux | | Soldes | |
|------------------|--------------------------------|------------------|--------|----------------------------|------------|------------------------|--------|---------------|------------|---------------|--------|
| | | Débit | Crédit | Débit | Crédit | Débit | Crédit | Débit | Crédit | Débit | Crédit |
| 217351 | Batiments exploitation | 6 350 933,54 | | 11 814,09 | 98 640,52 | | | 6 362 747,63 | 98 640,52 | 6 264 107,11 | |
| 21735 | Sous Total compte 21735 | 6 350 933,54 | | 11 814,09 | 98 640,52 | | | 6 362 747,63 | 98 640,52 | 6 264 107,11 | |
| 2173 | Sous Total compte 2173 | 14 622 225,57 | | 29 099,93 | 204 417,44 | | | 14 651 325,50 | 204 417,44 | 14 446 908,06 | |
| 217531 | Réseaux adduction eau | 40 607 062,45 | | 13 288,47 | 259 889,14 | | | 40 620 350,92 | 259 889,14 | 40 360 461,78 | |
| 21753 | Sous Total compte 21753 | 40 607 062,45 | | 13 288,47 | 259 889,14 | | | 40 620 350,92 | 259 889,14 | 40 360 461,78 | |
| 21754 | Mat indust | 83 698,19 | | | | | | 83 698,19 | | 83 698,19 | |
| 217561 | Serv distribution eau | 1 808 833,75 | | 49 986,82 | | | | 1 858 820,57 | | 1 858 820,57 | |
| 21756 | Sous Total compte 21756 | 1 808 833,75 | | 49 986,82 | | | | 1 858 820,57 | | 1 858 820,57 | |
| 2175 | Sous Total compte 2175 | 42 499 594,39 | | 63 275,29 | 259 889,14 | | | 42 562 869,68 | 259 889,14 | 42 302 980,54 | |
| 21782 | Mat de transport | 53 496,31 | | | | | | 53 496,31 | | 53 496,31 | |
| 21783 | Mat bureau mat informatique | 55 209,10 | | | | | | 55 209,10 | | 55 209,10 | |
| 21784 | Mobilier | 8 926,36 | | | | | | 8 926,36 | | 8 926,36 | |
| 2178 | Sous Total compte 2178 | 117 631,77 | | | | | | 117 631,77 | | 117 631,77 | |

Balance Réglementaire des Comptes du Grand Livre

Arrêté à la date du 31/12/2021

52201 - SIDENSIAN NOREADE EAU

Exercice 2021

| Numéro de Compte | Libellé de compte | Balance d'entrée | | Opérations non-budgétaires | | Opérations budgétaires | | Totaux | | Soldes | |
|------------------|--|------------------|--------|----------------------------|---------------|------------------------|--------------|----------------|---------------|----------------|--------|
| | | Débit | Crédit | Débit | Crédit | Débit | Crédit | Débit | Crédit | Débit | Crédit |
| 217 | Sous Total compte 217 | 58 355 443,01 | | 92 375,22 | 465 078,60 | | | 58 447 818,23 | 465 078,60 | 57 982 739,63 | |
| 2181 | Instal gales agencé amngts divers | 212 279,02 | | | | | | 212 279,02 | | 212 279,02 | |
| 2182 | Mat de transport | 11 746 255,08 | | | 447 485,13 | 969 985,36 | 9 781,37 | 12 716 240,44 | 457 266,50 | 12 258 973,94 | |
| 2183 | Mat bureau mat informatique | 10 253 931,80 | | | | 642 713,37 | 44 947,17 | 10 896 645,17 | 44 947,17 | 10 851 698,00 | |
| 2184 | Mobilier | 1 942 671,67 | | 1 224,69 | | 76 824,16 | | 2 020 720,52 | | 2 020 720,52 | |
| 218 | Sous Total compte 218 | 24 155 137,57 | | 1 224,69 | 447 485,13 | 1 689 522,89 | 54 728,54 | 25 845 885,15 | 502 213,67 | 25 343 671,48 | |
| 21 | Sous Total compte 21 | 701 745 257,68 | | 56 768 860,35 | 1 519 572,50 | 8 585 696,50 | 186 796,82 | 767 099 814,53 | 1 706 369,32 | 765 393 445,21 | |
| 2312 | Terrains | 247 642,36 | | | 725 793,72 | 717 018,38 | | 964 660,74 | 725 793,72 | 238 867,02 | |
| 2313 | Constructions | 22 736 557,57 | | | 12 245 018,21 | 2 759 082,69 | 2 216 059,63 | 25 495 640,26 | 14 461 077,84 | 11 034 562,42 | |
| 2315 | Instal mat outil techn | 103 169 146,01 | | | 44 400 890,43 | 25 739 852,70 | 587 848,21 | 128 908 998,71 | 44 988 738,64 | 83 920 260,07 | |
| 2318 | Autres immobilisat corporelles en cours | | | | 1 224,69 | 1 224,69 | | 1 224,69 | 1 224,69 | | 0,00 |
| 231 | Sous Total compte 231 | 126 153 345,94 | | | 57 372 927,05 | 29 217 178,46 | 2 803 907,84 | 155 370 524,40 | 60 176 834,89 | 95 193 689,51 | |
| 238 | Avances versées sur commandes d'immobili | 152 392,59 | | | | 67 600,64 | 32 352,03 | 219 993,23 | 32 352,03 | 187 641,20 | |

Balance Réglementaire des Comptes du Grand Livre

Arrêté à la date du 31/12/2021

52201 - SIDENSIAN NOREADE EAU

Exercice 2021

| Numéro de Compte | Libellé de compte | Balance d'entrée | | Opérations non-budgétaires | | Opérations budgétaires | | Totaux | | Soldes | |
|------------------|---|------------------|--------------|----------------------------|---------------|------------------------|--------------|----------------|---------------|---------------|--------------|
| | | Débit | Crédit | Débit | Crédit | Débit | Crédit | Débit | Crédit | Débit | Crédit |
| 23 | Sous Total compte 23 | 126 305 738,53 | | | 57 372 927,05 | 29 284 779,10 | 2 836 259,87 | 155 590 517,63 | 60 209 186,92 | 95 381 330,71 | |
| 241 | Mises en concession ou en affermage | 5 650 886,69 | | | | | | 5 650 886,69 | | 5 650 886,69 | |
| 24 | Sous Total compte 24 | 5 650 886,69 | | | | | | 5 650 886,69 | | 5 650 886,69 | |
| 261 | Titres de participation | 57,93 | | | | | | 57,93 | | 57,93 | |
| 26 | Sous Total compte 26 | 57,93 | | | | | | 57,93 | | 57,93 | |
| 274 | Prêts | 28 001,45 | | | | | | 28 001,45 | | 28 001,45 | |
| 275 | Dépôts et cautionnements versés | 51 579,25 | | | | | | 51 579,25 | | 51 579,25 | |
| 2763 | Créances sur collectivités publiques | 87 290,11 | | 3 940,15 | | | 5 276,75 | 91 230,26 | 5 276,75 | 85 953,51 | |
| 276 | Sous Total compte 276 | 87 290,11 | | 3 940,15 | | | 5 276,75 | 91 230,26 | 5 276,75 | 85 953,51 | |
| 27 | Sous Total compte 27 | 166 870,81 | | 3 940,15 | | | 5 276,75 | 170 810,96 | 5 276,75 | 165 534,21 | |
| 2805 | Concessions droits similaires brevets | | 3 544 592,69 | | | | 288 306,13 | | 3 832 898,82 | | 3 832 898,82 |
| 28087 | Immobilisations incorporelles reçues au | | 48 316,17 | | | | | | 48 316,17 | | 48 316,17 |
| 2808 | Sous Total compte 2808 | | 48 316,17 | | | | | | 48 316,17 | | 48 316,17 |

Balance Réglementaire des Comptes du Grand Livre

Arrêté à la date du 31/12/2021

52201 - SIDENSAN NOREADE EAU

Exercice 2021

| Numéro de Compte | Libellé de compte | Balance d'entrée | | Opérations non-budgétaires | | Opérations budgétaires | | Totaux | | Soldes | |
|------------------|-------------------------|------------------|----------------|----------------------------|--------|------------------------|--------------|-----------|----------------|--------|----------------|
| | | Débit | Crédit | Débit | Crédit | Débit | Crédit | Débit | Crédit | Débit | Crédit |
| 280 | Sous Total compte 280 | | 3 592 908,86 | | | | 288 306,13 | | 3 881 214,99 | | 3 881 214,99 |
| 28125 | Amort terrains bâtis | | 3 363 519,63 | 11 425,69 | | 2 658,72 | 255 738,24 | 14 084,41 | 3 619 257,87 | | 3 605 173,46 |
| 2812 | Sous Total compte 2812 | | 3 363 519,63 | 11 425,69 | | 2 658,72 | 255 738,24 | 14 084,41 | 3 619 257,87 | | 3 605 173,46 |
| 281311 | Bâtiments exploitation | | 12 181 955,87 | | | | 865 781,05 | | 13 047 736,92 | | 13 047 736,92 |
| 281315 | Bâts administratifs | | 2 661 128,37 | | | | 155 779,63 | | 2 816 908,00 | | 2 816 908,00 |
| 28131 | Sous Total compte 28131 | | 14 843 084,24 | | | | 1 021 560,68 | | 15 864 644,92 | | 15 864 644,92 |
| 281351 | Bâtiments exploitation | | 63 450 464,69 | 64 839,41 | | | 3 408 669,81 | 64 839,41 | 66 859 134,50 | | 66 794 295,09 |
| 281355 | Bâts administratifs | | 5 801 664,56 | | | | 571 701,88 | | 6 373 366,44 | | 6 373 366,44 |
| 28135 | Sous Total compte 28135 | | 69 252 129,25 | 64 839,41 | | | 3 980 371,69 | 64 839,41 | 73 232 500,94 | | 73 167 661,53 |
| 2813 | Sous Total compte 2813 | | 84 095 213,49 | 64 839,41 | | | 5 001 932,37 | 64 839,41 | 89 097 145,86 | | 89 032 306,45 |
| 281531 | Réseaux adduction eau | | 127 873 263,45 | 39 995,35 | | | 7 239 861,14 | 39 995,35 | 135 113 124,59 | | 135 073 129,24 |
| 28153 | Sous Total compte 28153 | | 127 873 263,45 | 39 995,35 | | | 7 239 861,14 | 39 995,35 | 135 113 124,59 | | 135 073 129,24 |
| 28154 | Mat indust | | 4 135 541,32 | | | | 215 891,23 | | 4 351 432,55 | | 4 351 432,55 |

Balance Réglementaire des Comptes du Grand Livre

Arrêté à la date du 31/12/2021

52201 - SIDENSAN NOREADE EAU

Exercice 2021

| Numéro de Compte | Libellé de compte | Balance d'entrée | | Opérations non-budgétaires | | Opérations budgétaires | | Totaux | | Soldes | |
|------------------|---------------------------------|------------------|-----------------------|----------------------------|------------------|------------------------|---------------------|-------------------|-----------------------|--------|-----------------------|
| | | Débit | Crédit | Débit | Crédit | Débit | Crédit | Débit | Crédit | Débit | Crédit |
| 281561 | Serv distribution eau | | 22 453 151,08 | 16 102,55 | | | 1 659 421,06 | 16 102,55 | 24 112 572,14 | | 24 096 469,59 |
| 28156 | Sous Total compte 28156 | | 22 453 151,08 | 16 102,55 | | | 1 659 421,06 | 16 102,55 | 24 112 572,14 | | 24 096 469,59 |
| 2815 | Sous Total compte 2815 | | 154 461 955,85 | 56 097,90 | | | 9 115 173,43 | 56 097,90 | 163 577 129,28 | | 163 521 031,38 |
| 281725 | Amort terrains bâtis | | 168 316,81 | | | | 8 834,28 | | 177 151,09 | | 177 151,09 |
| 28172 | Sous Total compte 28172 | | 168 316,81 | | | | 8 834,28 | | 177 151,09 | | 177 151,09 |
| 2817311 | Batiments d exploitation | | 5 375 982,60 | 86 599,10 | 9 507,21 | | 123 376,80 | 86 599,10 | 5 508 866,61 | | 5 422 267,51 |
| 281731 | Sous Total compte 281731 | | 5 375 982,60 | 86 599,10 | 9 507,21 | | 123 376,80 | 86 599,10 | 5 508 866,61 | | 5 422 267,51 |
| 2817351 | Batiments d exploitation | | 5 226 916,32 | 86 327,91 | 6 300,85 | | 174 786,68 | 86 327,91 | 5 408 003,85 | | 5 321 675,94 |
| 281735 | Sous Total compte 281735 | | 5 226 916,32 | 86 327,91 | 6 300,85 | | 174 786,68 | 86 327,91 | 5 408 003,85 | | 5 321 675,94 |
| 28173 | Sous Total compte 28173 | | 10 602 898,92 | 172 927,01 | 15 808,06 | | 298 163,48 | 172 927,01 | 10 916 870,46 | | 10 743 943,45 |
| 2817531 | Réseaux adduction eau | | 17 479 594,17 | 110 819,84 | 4 630,49 | | 631 206,59 | 110 819,84 | 18 115 431,25 | | 18 004 611,41 |
| 281753 | Sous Total compte 281753 | | 17 479 594,17 | 110 819,84 | 4 630,49 | | 631 206,59 | 110 819,84 | 18 115 431,25 | | 18 004 611,41 |
| 281754 | Mat indust | | 79 319,26 | | | | 4 378,93 | | 83 698,19 | | 83 698,19 |

Balance Réglementaire des Comptes du Grand Livre

Arrêté à la date du 31/12/2021

52201 - SIDENSIAN NOREADE EAU

Exercice 2021

| Numéro de Compte | Libellé de compte | Balance d'entrée | | Opérations non-budgétaires | | Opérations budgétaires | | Totaux | | Soldes | |
|------------------|------------------------------------|------------------|----------------------|----------------------------|------------------|------------------------|---------------------|-------------------|----------------------|--------|----------------------|
| | | Débit | Crédit | Débit | Crédit | Débit | Crédit | Débit | Crédit | Débit | Crédit |
| 2817561 | Serv distribution eau | | 1 659 297,44 | | 26 659,64 | | 25 768,83 | | 1 711 725,91 | | 1 711 725,91 |
| 281756 | Sous Total compte 281756 | | 1 659 297,44 | | 26 659,64 | | 25 768,83 | | 1 711 725,91 | | 1 711 725,91 |
| 28175 | Sous Total compte 28175 | | 19 218 210,87 | 110 819,84 | 31 290,13 | | 661 354,35 | 110 819,84 | 19 910 855,35 | | 19 800 035,51 |
| 281782 | Mat de transport | | 53 496,31 | | | | | | 53 496,31 | | 53 496,31 |
| 281783 | Mat bureau mat informatique | | 55 209,10 | | | | | | 55 209,10 | | 55 209,10 |
| 281784 | Mobilier | | 8 049,49 | | | | 256,37 | | 8 305,86 | | 8 305,86 |
| 28178 | Sous Total compte 28178 | | 116 754,90 | | | | 256,37 | | 117 011,27 | | 117 011,27 |
| 2817 | Sous Total compte 2817 | | 30 106 181,50 | 283 746,85 | 47 098,19 | | 968 608,48 | 283 746,85 | 31 121 888,17 | | 30 838 141,32 |
| 28181 | Instal gales agenc t amngts divers | | 40 243,70 | | | | 14 151,93 | | 54 395,63 | | 54 395,63 |
| 28182 | Mat de transport | | 7 614 038,81 | 447 485,13 | | | 1 332 979,16 | 447 485,13 | 8 947 017,97 | | 8 499 532,84 |
| 28183 | Mat bureau mat informatique | | 8 453 176,15 | | | | 540 875,90 | | 8 994 052,05 | | 8 994 052,05 |
| 28184 | Mobilier | | 1 492 937,19 | | | | 46 203,64 | | 1 539 140,83 | | 1 539 140,83 |
| 2818 | Sous Total compte 2818 | | 17 600 395,85 | 447 485,13 | | | 1 934 210,63 | 447 485,13 | 19 534 606,48 | | 19 087 121,35 |

Balance Réglementaire des Comptes du Grand Livre

Arrêté à la date du 31/12/2021

52201 - SIDENSAN NOREADE EAU

Exercice 2021

| | | Balance d'entrée | | Opérations non-budgétaires | | Opérations budgétaires | | Totaux | | Soldes | |
|------------------|--------------------------------------|-----------------------|-----------------------|----------------------------|----------------------|------------------------|----------------------|-----------------------|-----------------------|-----------------------|-----------------------|
| Numéro de Compte | Libellé de compte | Débit | Crédit | Débit | Crédit | Débit | Crédit | Débit | Crédit | Débit | Crédit |
| 281 | Sous Total compte 281 | | 289 627 266,32 | 863 594,98 | 47 098,19 | 2 658,72 | 17 275 663,15 | 866 253,70 | 306 950 027,66 | | 306 083 773,96 |
| 28 | Sous Total compte 28 | | 293 220 175,18 | 863 594,98 | 47 098,19 | 2 658,72 | 17 563 969,28 | 866 253,70 | 310 831 242,65 | | 309 964 988,95 |
| | Total classe 2 | 838 198 850,92 | 293 220 175,18 | 57 636 395,48 | 58 939 597,74 | 38 089 308,51 | 20 592 302,72 | 933 924 554,91 | 372 752 075,64 | 871 137 468,22 | 309 964 988,95 |
| 3224 | Fournitures de magasin | 3 378 308,29 | | 3 505 090,25 | 3 378 308,29 | | | 6 883 398,54 | 3 378 308,29 | 3 505 090,25 | |
| 322 | Sous Total compte 322 | 3 378 308,29 | | 3 505 090,25 | 3 378 308,29 | | | 6 883 398,54 | 3 378 308,29 | 3 505 090,25 | |
| 32 | Sous Total compte 32 | 3 378 308,29 | | 3 505 090,25 | 3 378 308,29 | | | 6 883 398,54 | 3 378 308,29 | 3 505 090,25 | |
| | Total classe 3 | 3 378 308,29 | | 3 505 090,25 | 3 378 308,29 | | | 6 883 398,54 | 3 378 308,29 | 3 505 090,25 | |
| 4011 | Fournisseurs | | 554 676,25 | 36 458 850,19 | 36 259 512,51 | | | 36 458 850,19 | 36 814 188,76 | | 355 338,57 |
| 40172 | Fournisseurs - oppositions | | | 428 178,99 | 428 178,99 | | | 428 178,99 | 428 178,99 | | 0,00 |
| 4017 | Sous Total compte 4017 | | | 428 178,99 | 428 178,99 | | | 428 178,99 | 428 178,99 | | 0,00 |
| 401 | Sous Total compte 401 | | 554 676,25 | 36 887 029,18 | 36 687 691,50 | | | 36 887 029,18 | 37 242 367,75 | | 355 338,57 |
| 4041 | Fournis immob | | 3 647 673,13 | 47 194 464,48 | 45 224 324,54 | | | 47 194 464,48 | 48 871 997,67 | | 1 677 533,19 |
| 40471 | Fournis immob - Retenues de garantie | | 280 192,13 | 125 910,27 | 85 383,86 | | | 125 910,27 | 365 575,99 | | 239 665,72 |

Balance Réglementaire des Comptes du Grand Livre

Arrêté à la date du 31/12/2021

52201 - SIDENSAN NOREADE EAU

Exercice 2021

| Numéro de Compte | Libellé de compte | Balance d'entrée | | Opérations non-budgétaires | | Opérations budgétaires | | Totaux | | Soldes | |
|------------------|---|---------------------|----------------------|----------------------------|----------------------|------------------------|--------|-----------------------|-----------------------|---------------------|----------------------|
| | | Débit | Crédit | Débit | Crédit | Débit | Crédit | Débit | Crédit | Débit | Crédit |
| 40472 | Fournisseurs d'immob - Cession oppositio | | 223 625,97 | 2 547 022,35 | 2 655 488,02 | | | 2 547 022,35 | 2 879 113,99 | | 332 091,64 |
| 4047 | Sous Total compte 4047 | | 503 818,10 | 2 672 932,62 | 2 740 871,88 | | | 2 672 932,62 | 3 244 689,98 | | 571 757,36 |
| 404 | Sous Total compte 404 | | 4 151 491,23 | 49 867 397,10 | 47 965 196,42 | | | 49 867 397,10 | 52 116 687,65 | | 2 249 290,55 |
| 408 | Fournis factures non parvenues | | 22 815 430,49 | 22 815 430,49 | 9 518 995,75 | | | 22 815 430,49 | 32 334 426,24 | | 9 518 995,75 |
| 40 | Sous Total compte 40 | | 27 521 597,97 | 109 569 856,77 | 94 171 883,67 | | | 109 569 856,77 | 121 693 481,64 | | 12 123 624,87 |
| 411 | Clients | 33 334 912,61 | | 94 562 124,53 | 92 338 491,65 | | | 127 897 037,14 | 92 338 491,65 | 35 558 545,49 | |
| 4121 | Clients - Redevance pour pollution d'ori | 4 335 046,25 | | 12 608 761,47 | 12 854 508,28 | | | 16 943 807,72 | 12 854 508,28 | 4 089 299,44 | |
| 4122 | Clients - Redevance pour modernisation d | 1 332 429,25 | | 6 479 181,17 | 6 710 355,97 | | | 7 811 610,42 | 6 710 355,97 | 1 101 254,45 | |
| 412 | Sous Total compte 412 | 5 667 475,50 | | 19 087 942,64 | 19 564 864,25 | | | 24 755 418,14 | 19 564 864,25 | 5 190 553,89 | |
| 4161 | Créances douteuses | 809 956,01 | | 470 214,48 | 1 075 480,16 | | | 1 280 170,49 | 1 075 480,16 | 204 690,33 | |
| 416 | Sous Total compte 416 | 809 956,01 | | 470 214,48 | 1 075 480,16 | | | 1 280 170,49 | 1 075 480,16 | 204 690,33 | |
| 418 | Clients - produits non encore facturés | 16 629 929,30 | | 16 221 830,60 | 16 629 929,30 | | | 32 851 759,90 | 16 629 929,30 | 16 221 830,60 | |
| 4191 | Avances et acomptes reçus sur commandes | | 21 280 284,94 | 4 162 109,65 | 6 743 913,54 | | | 4 162 109,65 | 28 024 198,48 | | 23 862 088,83 |

Balance Réglementaire des Comptes du Grand Livre

Arrêté à la date du 31/12/2021

52201 - SIDENSAN NOREADE EAU

Exercice 2021

| Numéro de Compte | Libellé de compte | Balance d'entrée | | Opérations non-budgétaires | | Opérations budgétaires | | Totaux | | Soldes | |
|------------------|---|------------------|---------------|----------------------------|----------------|------------------------|--------|----------------|----------------|---------------|---------------|
| | | Débit | Crédit | Débit | Crédit | Débit | Crédit | Débit | Crédit | Débit | Crédit |
| 419 | Sous Total compte 419 | | 21 280 284,94 | 4 162 109,65 | 6 743 913,54 | | | 4 162 109,65 | 28 024 198,48 | | 23 862 088,83 |
| 41 | Sous Total compte 41 | 56 442 273,42 | 21 280 284,94 | 134 504 221,90 | 136 352 678,90 | | | 190 946 495,32 | 157 632 963,84 | 33 313 531,48 | |
| 421 | Personnel - rémunérations dues | | 880,00 | 17 540 674,22 | 17 539 794,22 | | | 17 540 674,22 | 17 540 674,22 | | 0,00 |
| 427 | Personnel - oppositions | | | 44 500,31 | 44 500,31 | | | 44 500,31 | 44 500,31 | | 0,00 |
| 4282 | Personnel - dettes prov congés à payer | | 1 262 000,00 | 1 262 000,00 | 2 322 000,00 | | | 1 262 000,00 | 3 584 000,00 | | 2 322 000,00 |
| 4286 | Personnel - autres charges à payer | | 134 000,00 | 134 000,00 | 163 910,67 | | | 134 000,00 | 297 910,67 | | 163 910,67 |
| 4287 | Personnel - produits à recevoir | | | 3 269 137,26 | | | | 3 269 137,26 | | 3 269 137,26 | |
| 428 | Sous Total compte 428 | | 1 396 000,00 | 4 665 137,26 | 2 485 910,67 | | | 4 665 137,26 | 3 881 910,67 | 783 226,59 | |
| 42 | Sous Total compte 42 | | 1 396 880,00 | 22 250 311,79 | 20 070 205,20 | | | 22 250 311,79 | 21 467 085,20 | 783 226,59 | |
| 431 | Sécurité sociale | | | 9 758 356,00 | 9 758 356,00 | | | 9 758 356,00 | 9 758 356,00 | | 0,00 |
| 437 | Autres organismes sociaux | | | 5 037 234,15 | 5 037 234,15 | | | 5 037 234,15 | 5 037 234,15 | | 0,00 |
| 4386 | Organismes soc - autres charges à payer | | 892 597,12 | 892 597,12 | 3 274 959,97 | | | 892 597,12 | 4 167 557,09 | | 3 274 959,97 |
| 438 | Sous Total compte 438 | | 892 597,12 | 892 597,12 | 3 274 959,97 | | | 892 597,12 | 4 167 557,09 | | 3 274 959,97 |

Balance Réglementaire des Comptes du Grand Livre

Arrêté à la date du 31/12/2021

52201 - SIDENSAN NOREADE EAU

Exercice 2021

| Numéro de Compte | Libellé de compte | Balance d'entrée | | Opérations non-budgétaires | | Opérations budgétaires | | Totaux | | Soldes | |
|------------------|--|-------------------|-------------------|----------------------------|----------------------|------------------------|--------|----------------------|----------------------|-------------------|---------------------|
| | | Débit | Crédit | Débit | Crédit | Débit | Crédit | Débit | Crédit | Débit | Crédit |
| 43 | Sous Total compte 43 | | 892 597,12 | 15 688 187,27 | 18 070 550,12 | | | 15 688 187,27 | 18 963 147,24 | | 3 274 959,97 |
| 4411 | Etat aut coll publ subv à recev amiable | 121 613,04 | | 7 067 949,04 | 7 022 637,08 | | | 7 189 562,08 | 7 022 637,08 | 166 925,00 | |
| 4416 | Etat aut col pub sub à recev contentieux | 115 387,94 | | 1 400 837,94 | 1 389 994,84 | | | 1 516 225,88 | 1 389 994,84 | 126 231,04 | |
| 441 | Sous Total compte 441 | 237 000,98 | | 8 468 786,98 | 8 412 631,92 | | | 8 705 787,96 | 8 412 631,92 | 293 156,04 | |
| 4421 | Prélèvement à la source - Impôt sur le r | | | 774 907,56 | 774 907,56 | | | 774 907,56 | 774 907,56 | | 0,00 |
| 442 | Sous Total compte 442 | | | 774 907,56 | 774 907,56 | | | 774 907,56 | 774 907,56 | | 0,00 |
| 4431 | Opér particul avec Etat dépenses | | 98 438,49 | 807 626,12 | 709 187,63 | | | 807 626,12 | 807 626,12 | | 0,00 |
| 4432 | Opér particul avec Etat rec amiable | | | 980 000,00 | 980 000,00 | | | 980 000,00 | 980 000,00 | | 0,00 |
| 4436 | Opér particul Etat recettes contentieux | 22 173,99 | | | 22 173,99 | | | 22 173,99 | 22 173,99 | | 0,00 |
| 443 | Sous Total compte 443 | 22 173,99 | 98 438,49 | 1 787 626,12 | 1 711 361,62 | | | 1 809 800,11 | 1 809 800,11 | | 0,00 |
| 44551 | Etat - TVA à décaisser | | | 446 370,00 | 446 370,00 | | | 446 370,00 | 446 370,00 | | 0,00 |
| 4455 | Sous Total compte 4455 | | | 446 370,00 | 446 370,00 | | | 446 370,00 | 446 370,00 | | 0,00 |
| 44562 | Etat - TVA déduct sur immobilisations | 645 044,25 | | 6 964 150,92 | 7 282 800,70 | | | 7 609 195,17 | 7 282 800,70 | 326 394,47 | |

Balance Réglementaire des Comptes du Grand Livre

Arrêté à la date du 31/12/2021

52201 - SIDENSIAN NOREADE EAU

Exercice 2021

| Numéro de Compte | Libellé de compte | Balance d'entrée | | Opérations non-budgétaires | | Opérations budgétaires | | Totaux | | Soldes | |
|------------------|--|---------------------|-------------------|----------------------------|----------------------|------------------------|--------|----------------------|----------------------|---------------------|-------------------|
| | | Débit | Crédit | Débit | Crédit | Débit | Crédit | Débit | Crédit | Débit | Crédit |
| 44566 | TVA déduct sur autres biens et services | 110 745,53 | | 5 864 070,72 | 5 916 860,15 | | | 5 974 816,25 | 5 916 860,15 | 57 956,10 | |
| 44567 | Etat - crédit de TVA à reporter | 618 382,00 | | 6 185 446,00 | 5 326 967,00 | | | 6 803 828,00 | 5 326 967,00 | 1 476 861,00 | |
| 44568 | Etat - taxes assimilées à la TVA | 726 362,18 | | 355 373,70 | 190 616,98 | | | 1 081 735,88 | 190 616,98 | 891 118,90 | |
| 4456 | Sous Total compte 4456 | 2 100 533,96 | | 19 369 041,34 | 18 717 244,83 | | | 21 469 575,30 | 18 717 244,83 | 2 752 330,47 | |
| 44571 | Etat - TVA collectée | | 778 935,37 | 7 622 395,14 | 7 593 233,76 | | | 7 622 395,14 | 8 372 169,13 | | 749 773,99 |
| 4457 | Sous Total compte 4457 | | 778 935,37 | 7 622 395,14 | 7 593 233,76 | | | 7 622 395,14 | 8 372 169,13 | | 749 773,99 |
| 44583 | Rembst taxes sur chiffre affaire demandé | 94 466,00 | | 5 326 967,00 | 5 326 967,00 | | | 5 421 433,00 | 5 326 967,00 | 94 466,00 | |
| 44585 | TVA à régulariser - retenue de garantie | 99 346,64 | | 7 087,07 | 20 335,52 | | | 106 433,71 | 20 335,52 | 86 098,19 | |
| 445888 | Taxes chiffre d'aff à régul ou attente | 1 828 622,08 | | | | | | 1 828 622,08 | | 1 828 622,08 | |
| 44588 | Sous Total compte 44588 | 1 828 622,08 | | | | | | 1 828 622,08 | | 1 828 622,08 | |
| 4458 | Sous Total compte 4458 | 2 022 434,72 | | 5 334 054,07 | 5 347 302,52 | | | 7 356 488,79 | 5 347 302,52 | 2 009 186,27 | |
| 445 | Sous Total compte 445 | 4 122 968,68 | 778 935,37 | 32 771 860,55 | 32 104 151,11 | | | 36 894 829,23 | 32 883 086,48 | 4 011 742,75 | |
| 446 | Agences de l'eau | | 496,45 | 19 448 846,12 | 19 448 349,67 | | | 19 448 846,12 | 19 448 846,12 | | 0,00 |

Balance Réglementaire des Comptes du Grand Livre

Arrêté à la date du 31/12/2021

52201 - SIDENSIAN NOREADE EAU

Exercice 2021

| Numéro de Compte | Libellé de compte | Balance d'entrée | | Opérations non-budgétaires | | Opérations budgétaires | | Totaux | | Soldes | |
|------------------|--|---------------------|---------------------|----------------------------|----------------------|------------------------|--------|----------------------|----------------------|-------------------|---------------------|
| | | Débit | Crédit | Débit | Crédit | Débit | Crédit | Débit | Crédit | Débit | Crédit |
| 447 | Autres impôts taxes verSEMENTS assimilés | | 96 177,00 | 1 108 384,65 | 1 012 207,65 | | | 1 108 384,65 | 1 108 384,65 | | 0,00 |
| 4486 | Etat - autres charges à payer | | 219 951,38 | 219 951,38 | 3 598 598,54 | | | 219 951,38 | 3 818 549,92 | | 3 598 598,54 |
| 4487 | Etat - produits à recevoir | 2 191 190,89 | | | 2 191 190,89 | | | 2 191 190,89 | 2 191 190,89 | | 0,00 |
| 448 | Sous Total compte 448 | 2 191 190,89 | 219 951,38 | 219 951,38 | 5 789 789,43 | | | 2 411 142,27 | 6 009 740,81 | | 3 598 598,54 |
| 44 | Sous Total compte 44 | 6 573 334,54 | 1 193 998,69 | 64 580 363,36 | 69 253 398,96 | | | 71 153 697,90 | 70 447 397,65 | 706 300,25 | |
| 4621 | Créances cess immob - amiable | | | 277 628,65 | 261 718,64 | | | 277 628,65 | 261 718,64 | 15 910,01 | |
| 462 | Sous Total compte 462 | | | 277 628,65 | 261 718,64 | | | 277 628,65 | 261 718,64 | 15 910,01 | |
| 4632 | Empt publics - intérêts à payer | | | 244 009,62 | 244 009,62 | | | 244 009,62 | 244 009,62 | | 0,00 |
| 463 | Sous Total compte 463 | | | 244 009,62 | 244 009,62 | | | 244 009,62 | 244 009,62 | | 0,00 |
| 464 | Encaissements pour le compte de tiers | | 15 182 928,28 | 76 975 537,75 | 78 428 771,29 | | | 76 975 537,75 | 93 611 699,57 | | 16 636 161,82 |
| 466 | Excédit de verSEMENT | | 20 459,85 | 727 381,45 | 734 752,80 | | | 727 381,45 | 755 212,65 | | 27 831,20 |
| 46711 | Autres comptes créditeurs | | 83 808,21 | 8 892 070,25 | 8 832 162,04 | | | 8 892 070,25 | 8 915 970,25 | | 23 900,00 |
| 4671 | Sous Total compte 4671 | | 83 808,21 | 8 892 070,25 | 8 832 162,04 | | | 8 892 070,25 | 8 915 970,25 | | 23 900,00 |

Balance Réglementaire des Comptes du Grand Livre

Arrêté à la date du 31/12/2021

52201 - SIDENSAN NOREADE EAU

Exercice 2021

| Numéro de Compte | Libellé de compte | Balance d'entrée | | Opérations non-budgétaires | | Opérations budgétaires | | Totaux | | Soldes | |
|------------------|--|---------------------|----------------------|----------------------------|-----------------------|------------------------|--------|-----------------------|-----------------------|-------------------|----------------------|
| | | Débit | Crédit | Débit | Crédit | Débit | Crédit | Débit | Crédit | Débit | Crédit |
| 46721 | Débiteurs divers - amiable | 3 784 277,01 | | 21 356 298,94 | 24 717 450,79 | | | 25 140 575,95 | 24 717 450,79 | 423 125,16 | |
| 46726 | Débiteurs divers - contentieux | 2 582 085,67 | | 667 679,39 | 3 151 645,46 | | | 3 249 765,06 | 3 151 645,46 | 98 119,60 | |
| 4672 | Sous Total compte 4672 | 6 366 362,68 | | 22 023 978,33 | 27 869 096,25 | | | 28 390 341,01 | 27 869 096,25 | 521 244,76 | |
| 467 | Sous Total compte 467 | 6 366 362,68 | 83 808,21 | 30 916 048,58 | 36 701 258,29 | | | 37 282 411,26 | 36 785 066,50 | 497 344,76 | |
| 4686 | Divers - charges à payer | | | | 13 296 153,76 | | | | 13 296 153,76 | | 13 296 153,76 |
| 4687 | Divers - produits à recevoir | 205 000,00 | | 491 254,82 | 205 000,00 | | | 696 254,82 | 205 000,00 | 491 254,82 | |
| 468 | Sous Total compte 468 | 205 000,00 | | 491 254,82 | 13 501 153,76 | | | 696 254,82 | 13 501 153,76 | | 12 804 898,94 |
| 46 | Sous Total compte 46 | 6 571 362,68 | 15 287 196,34 | 109 631 860,87 | 129 871 664,40 | | | 116 203 223,55 | 145 158 860,74 | | 28 955 637,19 |
| 4712 | Viremts réimputés | | 15 873,64 | 250 273,51 | 252 185,02 | | | 250 273,51 | 268 058,66 | | 17 785,15 |
| 4713 | Recettes percues avant émission titres | | 34 784,38 | 168 724,39 | 166 837,51 | | | 168 724,39 | 201 621,89 | | 32 897,50 |
| 471411 | Excédent à réimputer - pers physiques | | 21 225,51 | 9 295,90 | 16 010,54 | | | 9 295,90 | 37 236,05 | | 27 940,15 |
| 471412 | Excédent à réimputer - personnes morales | | 445 772,44 | 384 953,20 | 591 849,31 | | | 384 953,20 | 1 037 621,75 | | 652 668,55 |
| 47141 | Sous Total compte 47141 | | 466 997,95 | 394 249,10 | 607 859,85 | | | 394 249,10 | 1 074 857,80 | | 680 608,70 |

Balance Réglementaire des Comptes du Grand Livre

Arrêté à la date du 31/12/2021

52201 - SIDENSAN NOREADE EAU

Exercice 2021

| Numéro de Compte | Libellé de compte | Balance d'entrée | | Opérations non-budgétaires | | Opérations budgétaires | | Totaux | | Soldes | |
|------------------|--------------------------------------|------------------|--------------|----------------------------|----------------|------------------------|--------|----------------|----------------|------------|--------------|
| | | Débit | Crédit | Débit | Crédit | Débit | Crédit | Débit | Crédit | Débit | Crédit |
| 4714 | Sous Total compte 4714 | | 466 997,95 | 394 249,10 | 607 859,85 | | | 394 249,10 | 1 074 857,80 | | 680 608,70 |
| 4718 | Autres recettes à régulariser | | 2 531 515,29 | 113 772 497,69 | 112 485 864,86 | | | 113 772 497,69 | 115 017 380,15 | | 1 244 882,46 |
| 471 | Sous Total compte 471 | | 3 049 171,26 | 114 585 744,69 | 113 512 747,24 | | | 114 585 744,69 | 116 561 918,50 | | 1 976 173,81 |
| 4721 | Dép sans mandatement préalable | 2 690,21 | | 10 832,52 | 8 774,83 | | | 13 522,73 | 8 774,83 | 4 747,90 | |
| 4722 | DACR commission carte bancaire | 31 171,78 | | 155 783,39 | 118 491,15 | | | 186 955,17 | 118 491,15 | 68 464,02 | |
| 4728 | DACR - autres dépenses à régul | 432 250,63 | | 2 368 338,19 | 2 800 588,82 | | | 2 800 588,82 | 2 800 588,82 | | 0,00 |
| 472 | Sous Total compte 472 | 466 112,62 | | 2 534 954,10 | 2 927 854,80 | | | 3 001 066,72 | 2 927 854,80 | 73 211,92 | |
| 4759 | Verst du tiers en charge du rôle | 4 545 028,47 | | 187 402 783,47 | 191 264 661,47 | | | 191 947 811,94 | 191 264 661,47 | 683 150,47 | |
| 475 | Sous Total compte 475 | 4 545 028,47 | | 187 402 783,47 | 191 264 661,47 | | | 191 947 811,94 | 191 264 661,47 | 683 150,47 | |
| 47621 | Augmentation emprunts dettes assimil | 60 525,65 | | 42 927,55 | 60 525,65 | | | 103 453,20 | 60 525,65 | 42 927,55 | |
| 4762 | Sous Total compte 4762 | 60 525,65 | | 42 927,55 | 60 525,65 | | | 103 453,20 | 60 525,65 | 42 927,55 | |
| 476 | Sous Total compte 476 | 60 525,65 | | 42 927,55 | 60 525,65 | | | 103 453,20 | 60 525,65 | 42 927,55 | |
| 4784 | Arrondis sur déclaration de TVA | | 12,07 | 9,71 | 9,07 | | | 9,71 | 21,14 | | 11,43 |

Balance Réglementaire des Comptes du Grand Livre

Arrêté à la date du 31/12/2021

52201 - SIDENSAN NOREADE EAU

Exercice 2021

| Numéro de Compte | Libellé de compte | Balance d'entrée | | Opérations non-budgétaires | | Opérations budgétaires | | Totaux | | Soldes | |
|------------------|--|----------------------|----------------------|----------------------------|-----------------------|------------------------|--------|-----------------------|-----------------------|----------------------|----------------------|
| | | Débit | Crédit | Débit | Crédit | Débit | Crédit | Débit | Crédit | Débit | Crédit |
| 478 | Sous Total compte 478 | | 12,07 | 9,71 | 9,07 | | | 9,71 | 21,14 | | 11,43 |
| 47 | Sous Total compte 47 | 5 071 666,74 | 3 049 183,33 | 304 566 419,52 | 307 765 798,23 | | | 309 638 086,26 | 310 814 981,56 | | 1 176 895,30 |
| 491 | Dépréciat comptes de clients | | 6 913 000,00 | | 667 000,00 | | | | 7 580 000,00 | | 7 580 000,00 |
| 49 | Sous Total compte 49 | | 6 913 000,00 | | 667 000,00 | | | | 7 580 000,00 | | 7 580 000,00 |
| | Total classe 4 | 74 658 637,38 | 77 534 738,39 | 760 791 221,48 | 776 223 179,48 | | | 835 449 858,86 | 853 757 917,87 | 67 327 129,88 | 85 635 188,89 |
| 51172 | Chèques impayés | | | 22 019,45 | 17 169,56 | | | 22 019,45 | 17 169,56 | 4 849,89 | |
| 51176 | TIP impayés | 20 258,52 | | 145 411,32 | 155 112,12 | | | 165 669,84 | 155 112,12 | 10 557,72 | |
| 5117 | Sous Total compte 5117 | 20 258,52 | | 167 430,77 | 172 281,68 | | | 187 689,29 | 172 281,68 | 15 407,61 | |
| 5118 | Autres valeurs à l'encaissement | | 117 860,11 | 117 860,11 | | | | 117 860,11 | 117 860,11 | | 0,00 |
| 511 | Sous Total compte 511 | 20 258,52 | 117 860,11 | 285 290,88 | 172 281,68 | | | 305 549,40 | 290 141,79 | 15 407,61 | |
| 515 | Compte au trésor | 12 923 723,13 | | 239 808 583,04 | 225 726 242,48 | | | 252 732 306,17 | 225 726 242,48 | 27 006 063,69 | |
| 51 | Sous Total compte 51 | 12 943 981,65 | 117 860,11 | 240 093 873,92 | 225 898 524,16 | | | 253 037 855,57 | 226 016 384,27 | 27 021 471,30 | |
| 5411 | Disponibilités chez régisseurs d'avances | 874,57 | | 2 647 616,99 | 2 648 491,56 | | | 2 648 491,56 | 2 648 491,56 | | 0,00 |

Balance Réglementaire des Comptes du Grand Livre

Arrêté à la date du 31/12/2021

52201 - SIDENSAN NOREADE EAU

Exercice 2021

| Numéro de Compte | Libellé de compte | Balance d'entrée | | Opérations non-budgétaires | | Opérations budgétaires | | Totaux | | Soldes | |
|------------------|---------------------------------------|----------------------|-------------------|----------------------------|-----------------------|------------------------|------------|-----------------------|-----------------------|----------------------|--------|
| | | Débit | Crédit | Débit | Crédit | Débit | Crédit | Débit | Crédit | Débit | Crédit |
| 541 | Sous Total compte 541 | 874,57 | | 2 647 616,99 | 2 648 491,56 | | | 2 648 491,56 | 2 648 491,56 | | 0,00 |
| 54 | Sous Total compte 54 | 874,57 | | 2 647 616,99 | 2 648 491,56 | | | 2 648 491,56 | 2 648 491,56 | | 0,00 |
| 580 | Opérations d'ordre budgétaires | | | 22 512 938,03 | 22 512 938,03 | | | 22 512 938,03 | 22 512 938,03 | | 0,00 |
| 584 | Encaissements chèques par lecture opt | | | 8 820,23 | 8 820,23 | | | 8 820,23 | 8 820,23 | | 0,00 |
| 5872 | Cpte pivot - ANV | | | 381 801,18 | 381 801,18 | | | 381 801,18 | 381 801,18 | | 0,00 |
| 587 | Sous Total compte 587 | | | 381 801,18 | 381 801,18 | | | 381 801,18 | 381 801,18 | | 0,00 |
| 588 | Autres virements internes | | | 195 623 158,33 | 195 623 158,33 | | | 195 623 158,33 | 195 623 158,33 | | 0,00 |
| 58 | Sous Total compte 58 | | | 218 526 717,77 | 218 526 717,77 | | | 218 526 717,77 | 218 526 717,77 | | 0,00 |
| | Total classe 5 | 12 944 856,22 | 117 860,11 | 461 268 208,68 | 447 073 733,49 | | | 474 213 064,90 | 447 191 593,60 | 27 021 471,30 | |
| 60224 | Fournitures de magasin | | | | | 4 417 848,88 | 401 047,57 | 4 417 848,88 | 401 047,57 | 4 016 801,31 | |
| 60226 | Vêtements travail | | | | | 238 049,62 | 37 542,36 | 238 049,62 | 37 542,36 | 200 507,26 | |
| 6022 | Sous Total compte 6022 | | | | | 4 655 898,50 | 438 589,93 | 4 655 898,50 | 438 589,93 | 4 217 308,57 | |
| 602 | Sous Total compte 602 | | | | | 4 655 898,50 | 438 589,93 | 4 655 898,50 | 438 589,93 | 4 217 308,57 | |

Balance Réglementaire des Comptes du Grand Livre

Arrêté à la date du 31/12/2021

52201 - SIDENSAN NOREADE EAU

Exercice 2021

| Numéro de Compte | Libellé de compte | Balance d'entrée | | Opérations non-budgétaires | | Opérations budgétaires | | Totaux | | Soldes | |
|------------------|--|------------------|--------|----------------------------|--------|------------------------|---------------------|----------------------|---------------------|----------------------|-------------------|
| | | Débit | Crédit | Débit | Crédit | Débit | Crédit | Débit | Crédit | Débit | Crédit |
| 6032 | Variats stocks autres approvisionnements | | | | | 3 378 308,29 | 3 505 090,25 | 3 378 308,29 | 3 505 090,25 | | 126 781,96 |
| 603 | Sous Total compte 603 | | | | | 3 378 308,29 | 3 505 090,25 | 3 378 308,29 | 3 505 090,25 | | 126 781,96 |
| 604 | Achats études prestat serv équipt travaux | | | | | 4 759 027,03 | 91 228,16 | 4 759 027,03 | 91 228,16 | 4 667 798,87 | |
| 605 | Achats d'eau | | | | | 6 997 429,51 | 2 563 482,68 | 6 997 429,51 | 2 563 482,68 | 4 433 946,83 | |
| 6061 | Fournitures non stockables (eau, énergie) | | | | | 4 159 943,75 | 527 448,95 | 4 159 943,75 | 527 448,95 | 3 632 494,80 | |
| 6062 | Produits de traitement | | | | | 194 918,64 | 24 299,66 | 194 918,64 | 24 299,66 | 170 618,98 | |
| 6063 | Autres fournitures entretien et petit équipt | | | | | 844 755,42 | 157 990,44 | 844 755,42 | 157 990,44 | 686 764,98 | |
| 6064 | Fournitures administratives | | | | | 217 109,47 | 75 300,55 | 217 109,47 | 75 300,55 | 141 808,92 | |
| 6066 | Carburants | | | | | 1 201 052,14 | 147 691,35 | 1 201 052,14 | 147 691,35 | 1 053 360,79 | |
| 6068 | Autres matières et fournitures | | | | | 373 746,89 | 74 902,57 | 373 746,89 | 74 902,57 | 298 844,32 | |
| 606 | Sous Total compte 606 | | | | | 6 991 526,31 | 1 007 633,52 | 6 991 526,31 | 1 007 633,52 | 5 983 892,79 | |
| 60 | Sous Total compte 60 | | | | | 26 782 189,64 | 7 606 024,54 | 26 782 189,64 | 7 606 024,54 | 19 176 165,10 | |
| 611 | Sous-traitance générale | | | | | 3 220 837,14 | 969 004,76 | 3 220 837,14 | 969 004,76 | 2 251 832,38 | |

Balance Réglementaire des Comptes du Grand Livre

Arrêté à la date du 31/12/2021

52201 - SIDENSAN NOREADE EAU

Exercice 2021

| Numéro de Compte | Libellé de compte | Balance d'entrée | | Opérations non-budgétaires | | Opérations budgétaires | | Totaux | | Soldes | |
|------------------|---|------------------|--------|----------------------------|--------|------------------------|-------------------|---------------------|-------------------|---------------------|--------|
| | | Débit | Crédit | Débit | Crédit | Débit | Crédit | Débit | Crédit | Débit | Crédit |
| 6132 | Locations immobilières | | | | | 138 735,80 | 1 700,00 | 138 735,80 | 1 700,00 | 137 035,80 | |
| 6135 | Locations mobilières | | | | | 1 572 199,21 | 113 940,04 | 1 572 199,21 | 113 940,04 | 1 458 259,17 | |
| 6137 | Redev droits passage servitude diverses | | | | | 205 047,75 | 3 588,14 | 205 047,75 | 3 588,14 | 201 459,61 | |
| 613 | Sous Total compte 613 | | | | | 1 915 982,76 | 119 228,18 | 1 915 982,76 | 119 228,18 | 1 796 754,58 | |
| 614 | Charges locatives et de copropriété | | | | | 45 037,03 | | 45 037,03 | | 45 037,03 | |
| 61521 | Bâtiments publics | | | | | 699 147,82 | 226 425,09 | 699 147,82 | 226 425,09 | 472 722,73 | |
| 61523 | Reseaux | | | | | 2 248 927,75 | 463 951,18 | 2 248 927,75 | 463 951,18 | 1 784 976,57 | |
| 61528 | Autres | | | | | 802 725,23 | 262 387,23 | 802 725,23 | 262 387,23 | 540 338,00 | |
| 6152 | Sous Total compte 6152 | | | | | 3 750 800,80 | 952 763,50 | 3 750 800,80 | 952 763,50 | 2 798 037,30 | |
| 61551 | Mat roulant | | | | | 686 138,95 | 95 136,12 | 686 138,95 | 95 136,12 | 591 002,83 | |
| 61558 | Autres biens mobiliers | | | | | 225 992,93 | 33 770,81 | 225 992,93 | 33 770,81 | 192 222,12 | |
| 6155 | Sous Total compte 6155 | | | | | 912 131,88 | 128 906,93 | 912 131,88 | 128 906,93 | 783 224,95 | |
| 6156 | Maintenance | | | | | 663 066,29 | 103 798,89 | 663 066,29 | 103 798,89 | 559 267,40 | |

Balance Réglementaire des Comptes du Grand Livre

Arrêté à la date du 31/12/2021

52201 - SIDENSAN NOREADE EAU

Exercice 2021

| Numéro de Compte | Libellé de compte | Balance d'entrée | | Opérations non-budgétaires | | Opérations budgétaires | | Totaux | | Soldes | |
|------------------|--|------------------|--------|----------------------------|--------|------------------------|---------------------|----------------------|---------------------|---------------------|--------|
| | | Débit | Crédit | Débit | Crédit | Débit | Crédit | Débit | Crédit | Débit | Crédit |
| 615 | Sous Total compte 615 | | | | | 5 325 998,97 | 1 185 469,32 | 5 325 998,97 | 1 185 469,32 | 4 140 529,65 | |
| 6161 | Multirisques | | | | | 885 169,59 | 75 000,00 | 885 169,59 | 75 000,00 | 810 169,59 | |
| 6168 | Autres | | | | | 9 629,29 | | 9 629,29 | | 9 629,29 | |
| 616 | Sous Total compte 616 | | | | | 894 798,88 | 75 000,00 | 894 798,88 | 75 000,00 | 819 798,88 | |
| 617 | Etudes et recherches | | | | | 599 681,59 | 269 971,17 | 599 681,59 | 269 971,17 | 329 710,42 | |
| 618 | Divers | | | | | 53 955,89 | 9 871,02 | 53 955,89 | 9 871,02 | 44 084,87 | |
| 61 | Sous Total compte 61 | | | | | 12 056 292,26 | 2 628 544,45 | 12 056 292,26 | 2 628 544,45 | 9 427 747,81 | |
| 6211 | Personnel intérimaire | | | | | 1 738 473,17 | 166 178,83 | 1 738 473,17 | 166 178,83 | 1 572 294,34 | |
| 6215 | Persel affecté par collectivité rattaché | | | | | 177 206,51 | 94 171,54 | 177 206,51 | 94 171,54 | 83 034,97 | |
| 621 | Sous Total compte 621 | | | | | 1 915 679,68 | 260 350,37 | 1 915 679,68 | 260 350,37 | 1 655 329,31 | |
| 6225 | Indemnités au comptable et régisseurs | | | | | 2 134,23 | | 2 134,23 | | 2 134,23 | |
| 6226 | Honoraires | | | | | 278 524,11 | 94 111,50 | 278 524,11 | 94 111,50 | 184 412,61 | |
| 6227 | Frais d'actes et de contentieux | | | | | 713,80 | | 713,80 | | 713,80 | |

Balance Réglementaire des Comptes du Grand Livre

Arrêté à la date du 31/12/2021

52201 - SIDENSAN NOREADE EAU

Exercice 2021

| Numéro de Compte | Libellé de compte | Balance d'entrée | | Opérations non-budgétaires | | Opérations budgétaires | | Totaux | | Soldes | |
|------------------|------------------------------|------------------|--------|----------------------------|--------|------------------------|-------------------|-------------------|-------------------|-------------------|--------|
| | | Débit | Crédit | Débit | Crédit | Débit | Crédit | Débit | Crédit | Débit | Crédit |
| 6228 | Divers | | | | | 14 500,00 | 14 500,00 | 14 500,00 | 14 500,00 | | 0,00 |
| 622 | Sous Total compte 622 | | | | | 295 872,14 | 108 611,50 | 295 872,14 | 108 611,50 | 187 260,64 | |
| 6231 | Annonces et insertions | | | | | 73 521,05 | 31 641,21 | 73 521,05 | 31 641,21 | 41 879,84 | |
| 6233 | Foires et expositions | | | | | 12 498,00 | 11 198,00 | 12 498,00 | 11 198,00 | 1 300,00 | |
| 6236 | Catalogues et imprimés | | | | | 21 813,60 | 10 980,00 | 21 813,60 | 10 980,00 | 10 833,60 | |
| 6238 | Divers | | | | | 73 012,34 | 18 560,80 | 73 012,34 | 18 560,80 | 54 451,54 | |
| 623 | Sous Total compte 623 | | | | | 180 844,99 | 72 380,01 | 180 844,99 | 72 380,01 | 108 464,98 | |
| 6241 | Transports sur achats | | | | | 943,38 | | 943,38 | | 943,38 | |
| 624 | Sous Total compte 624 | | | | | 943,38 | | 943,38 | | 943,38 | |
| 6251 | Voyages et déplacements | | | | | 919 062,98 | 1 145,18 | 919 062,98 | 1 145,18 | 917 917,80 | |
| 6257 | Réceptions | | | | | 37 321,95 | 500,00 | 37 321,95 | 500,00 | 36 821,95 | |
| 625 | Sous Total compte 625 | | | | | 956 384,93 | 1 645,18 | 956 384,93 | 1 645,18 | 954 739,75 | |
| 6261 | Frais d'affranchissement | | | | | 827 432,70 | 243 501,98 | 827 432,70 | 243 501,98 | 583 930,72 | |

Balance Réglementaire des Comptes du Grand Livre

Arrêté à la date du 31/12/2021

52201 - SIDENSAN NOREADE EAU

Exercice 2021

| Numéro de Compte | Libellé de compte | Balance d'entrée | | Opérations non-budgétaires | | Opérations budgétaires | | Totaux | | Soldes | |
|------------------|--------------------------------------|------------------|--------|----------------------------|--------|------------------------|---------------------|---------------------|---------------------|---------------------|--------|
| | | Débit | Crédit | Débit | Crédit | Débit | Crédit | Débit | Crédit | Débit | Crédit |
| 6262 | Frais de télécommunication | | | | | 649 585,90 | 99 511,47 | 649 585,90 | 99 511,47 | 550 074,43 | |
| 626 | Sous Total compte 626 | | | | | 1 477 018,60 | 343 013,45 | 1 477 018,60 | 343 013,45 | 1 134 005,15 | |
| 627 | Services bancaires et assimilés | | | | | 152 368,13 | 36 916,14 | 152 368,13 | 36 916,14 | 115 451,99 | |
| 6281 | Concours divers - cotisations | | | | | 10 600,00 | 7 150,00 | 10 600,00 | 7 150,00 | 3 450,00 | |
| 6283 | Frais de nettoyage des locaux | | | | | 337 041,16 | 133 051,31 | 337 041,16 | 133 051,31 | 203 989,85 | |
| 6287 | Remboursements de frais | | | | | 280 466,72 | 145 929,64 | 280 466,72 | 145 929,64 | 134 537,08 | |
| 628 | Sous Total compte 628 | | | | | 628 107,88 | 286 130,95 | 628 107,88 | 286 130,95 | 341 976,93 | |
| 62 | Sous Total compte 62 | | | | | 5 607 219,73 | 1 109 047,60 | 5 607 219,73 | 1 109 047,60 | 4 498 172,13 | |
| 6331 | Versement mobilité | | | | | 215 669,10 | | 215 669,10 | | 215 669,10 | |
| 6332 | Cotisations versées au FNAL | | | | | 111 899,66 | | 111 899,66 | | 111 899,66 | |
| 6333 | Particip employ à format cont | | | | | 680 851,73 | 136 189,84 | 680 851,73 | 136 189,84 | 544 661,89 | |
| 6334 | Particip employeurs effort const | | | | | 97 605,00 | | 97 605,00 | | 97 605,00 | |
| 6338 | Autres impôts taxés et verst assimil | | | | | 9 432,00 | | 9 432,00 | | 9 432,00 | |

Balance Réglementaire des Comptes du Grand Livre

Arrêté à la date du 31/12/2021

52201 - SIDENSAN NORADE EAU

Exercice 2021

| Numéro de Compte | Libellé de compte | Balance d'entrée | | Opérations non-budgétaires | | Opérations budgétaires | | Totaux | | Soldes | |
|------------------|---|------------------|--------|----------------------------|--------|------------------------|---------------|---------------|---------------|---------------|---------------|
| | | Débit | Crédit | Débit | Crédit | Débit | Crédit | Débit | Crédit | Débit | Crédit |
| 633 | Sous Total compte 633 | | | | | 1 115 457,49 | 136 189,84 | 1 115 457,49 | 136 189,84 | 979 267,65 | |
| 63512 | Taxes foncières | | | | | 86 014,08 | 49 363,72 | 86 014,08 | 49 363,72 | 36 650,36 | |
| 6351 | Sous Total compte 6351 | | | | | 86 014,08 | 49 363,72 | 86 014,08 | 49 363,72 | 36 650,36 | |
| 6354 | Droits d'enregistrement et de timbre | | | | | 24 501,31 | 6 259,20 | 24 501,31 | 6 259,20 | 18 242,11 | |
| 635 | Sous Total compte 635 | | | | | 110 515,39 | 55 622,92 | 110 515,39 | 55 622,92 | 54 892,47 | |
| 6371 | Redev versée agencé eau prélèvement eau | | | | | 6 406 593,39 | 3 031 811,67 | 6 406 593,39 | 3 031 811,67 | 3 374 781,72 | |
| 637 | Sous Total compte 637 | | | | | 6 406 593,39 | 3 031 811,67 | 6 406 593,39 | 3 031 811,67 | 3 374 781,72 | |
| 63 | Sous Total compte 63 | | | | | 7 632 566,27 | 3 223 624,43 | 7 632 566,27 | 3 223 624,43 | 4 408 941,84 | |
| 6411 | Salaires, appointements base | | | | | 21 265 417,52 | | 21 265 417,52 | | 21 265 417,52 | |
| 6412 | Congés payés | | | | | 2 322 000,00 | 1 262 000,00 | 2 322 000,00 | 1 262 000,00 | 1 060 000,00 | |
| 6413 | Primes et gratifications | | | | | 579 843,91 | 134 000,00 | 579 843,91 | 134 000,00 | 445 843,91 | |
| 6415 | Supplément familial | | | | | 326 910,32 | | 326 910,32 | | 326 910,32 | |
| 64198 | Autres remboursements | | | | | | 17 768 564,51 | | 17 768 564,51 | | 17 768 564,51 |

Balance Réglementaire des Comptes du Grand Livre

Arrêté à la date du 31/12/2021

52201 - SIDENSAN NOREADE EAU

Exercice 2021

| Numéro de Compte | Libellé de compte | Balance d'entrée | | Opérations non-budgétaires | | Opérations budgétaires | | Totaux | | Soldes | |
|------------------|--|------------------|--------|----------------------------|--------|------------------------|---------------|---------------|---------------|---------------|---------------|
| | | Débit | Crédit | Débit | Crédit | Débit | Crédit | Débit | Crédit | Débit | Crédit |
| 6419 | Sous Total compte 6419 | | | | | | 17 768 564,51 | | 17 768 564,51 | | 17 768 564,51 |
| 641 | Sous Total compte 641 | | | | | 24 494 171,75 | 19 164 564,51 | 24 494 171,75 | 19 164 564,51 | 5 329 607,24 | |
| 6451 | Cotisations à l'URSSAF | | | | | 9 315 171,07 | 519 000,00 | 9 315 171,07 | 519 000,00 | 8 796 171,07 | |
| 6453 | Cotisations aux caisses de retraite | | | | | 1 708 897,62 | | 1 708 897,62 | | 1 708 897,62 | |
| 6459 | Rembst charges sécu sociale prévoyance | | | | | 104 222,79 | 109 237,01 | 104 222,79 | 109 237,01 | | 5 014,22 |
| 645 | Sous Total compte 645 | | | | | 11 128 291,48 | 628 237,01 | 11 128 291,48 | 628 237,01 | 10 500 054,47 | |
| 6471 | Prestations directes | | | | | 1 991 398,93 | 368 497,12 | 1 991 398,93 | 368 497,12 | 1 622 901,81 | |
| 6472 | Verst au comité entreprise | | | | | 869 434,89 | 5 100,00 | 869 434,89 | 5 100,00 | 864 334,89 | |
| 6475 | Médecine du travail pharmacie | | | | | 87 164,90 | 12 858,15 | 87 164,90 | 12 858,15 | 74 306,75 | |
| 647 | Sous Total compte 647 | | | | | 2 947 998,72 | 386 455,27 | 2 947 998,72 | 386 455,27 | 2 561 543,45 | |
| 648 | Autres charges de personnel | | | | | 41 171,88 | 677,73 | 41 171,88 | 677,73 | 40 494,15 | |
| 64 | Sous Total compte 64 | | | | | 38 611 633,83 | 20 179 934,52 | 38 611 633,83 | 20 179 934,52 | 18 431 699,31 | |
| 6541 | Créances admises ANV | | | | | 364 982,98 | | 364 982,98 | | 364 982,98 | |

Balance Réglementaire des Comptes du Grand Livre

Arrêté à la date du 31/12/2021

52201 - SIDENSAN NOREADE EAU

Exercice 2021

| Numéro de Compte | Libellé de compte | Balance d'entrée | | Opérations non-budgétaires | | Opérations budgétaires | | Totaux | | Soldes | |
|------------------|---|------------------|--------|----------------------------|--------|------------------------|-------------------|-------------------|-------------------|-------------------|----------|
| | | Débit | Crédit | Débit | Crédit | Débit | Crédit | Débit | Crédit | Débit | Crédit |
| 6542 | Créances éteintes | | | | | 240 008,12 | | 240 008,12 | | 240 008,12 | |
| 654 | Sous Total compte 654 | | | | | 604 991,10 | | 604 991,10 | | 604 991,10 | |
| 658 | Charges diverses gest courante | | | | | 1,51 | | 1,51 | | 1,51 | |
| 65 | Sous Total compte 65 | | | | | 604 992,61 | | 604 992,61 | | 604 992,61 | |
| 66111 | Intérêts réglés à l'échéance | | | | | 757 479,07 | | 757 479,07 | | 757 479,07 | |
| 66112 | Intérêts - rattachement des icne | | | | | 171 652,05 | 180 910,69 | 171 652,05 | 180 910,69 | | 9 258,64 |
| 6611 | Sous Total compte 6611 | | | | | 929 131,12 | 180 910,69 | 929 131,12 | 180 910,69 | 748 220,43 | |
| 661 | Sous Total compte 661 | | | | | 929 131,12 | 180 910,69 | 929 131,12 | 180 910,69 | 748 220,43 | |
| 666 | Pertes de change | | | | | 24 823,47 | | 24 823,47 | | 24 823,47 | |
| 66 | Sous Total compte 66 | | | | | 953 954,59 | 180 910,69 | 953 954,59 | 180 910,69 | 773 043,90 | |
| 6711 | Intérêts moratoires pénalités sur march | | | | | 105,16 | | 105,16 | | 105,16 | |
| 6712 | Pénalités, amendes fiscales et pénales | | | | | 287,00 | | 287,00 | | 287,00 | |
| 6718 | Autres charg except sur opérat gestion | | | | | 430 204,55 | | 430 204,55 | | 430 204,55 | |

Balance Réglementaire des Comptes du Grand Livre

Arrêté à la date du 31/12/2021

52201 - SIDENSAN NOREADE EAU

Exercice 2021

| Numéro de Compte | Libellé de compte | Balance d'entrée | | Opérations non-budgétaires | | Opérations budgétaires | | Totaux | | Soldes | |
|------------------|--|------------------|--------|----------------------------|--------|------------------------|----------------------|-----------------------|----------------------|----------------------|----------------------|
| | | Débit | Crédit | Débit | Crédit | Débit | Crédit | Débit | Crédit | Débit | Crédit |
| 671 | Sous Total compte 671 | | | | | 430 596,71 | | 430 596,71 | | 430 596,71 | |
| 673 | Titres annulés exercices antérieurs | | | | | 38 556,48 | | 38 556,48 | | 38 556,48 | |
| 6743 | Subv except fonct | | | | | 49 470,27 | | 49 470,27 | | 49 470,27 | |
| 674 | Sous Total compte 674 | | | | | 49 470,27 | | 49 470,27 | | 49 470,27 | |
| 675 | Valeurs comptables éléments actif cédés | | | | | 77 441,83 | | 77 441,83 | | 77 441,83 | |
| 678 | Autres charges exceptionnelles | | | | | 3 359 742,79 | | 3 359 742,79 | | 3 359 742,79 | |
| 67 | Sous Total compte 67 | | | | | 3 955 808,08 | | 3 955 808,08 | | 3 955 808,08 | |
| 6811 | DA - immob corpo et incorpo | | | | | 17 561 310,56 | | 17 561 310,56 | | 17 561 310,56 | |
| 6815 | Dotat provisions pour risques et charges | | | | | 69 000,00 | | 69 000,00 | | 69 000,00 | |
| 6817 | Dot dépréciat actifs circulants | | | | | 667 000,00 | | 667 000,00 | | 667 000,00 | |
| 681 | Sous Total compte 681 | | | | | 18 297 310,56 | | 18 297 310,56 | | 18 297 310,56 | |
| 68 | Sous Total compte 68 | | | | | 18 297 310,56 | | 18 297 310,56 | | 18 297 310,56 | |
| | Total classe 6 | | | | | 114 501 967,57 | 34 928 086,23 | 114 501 967,57 | 34 928 086,23 | 97 483 500,67 | 17 909 619,33 |

Balance Réglementaire des Comptes du Grand Livre

Arrêté à la date du 31/12/2021

52201 - SIDENSAN NOREADE EAU

Exercice 2021

| Numéro de Compte | Libellé de compte | Balance d'entrée | | Opérations non-budgétaires | | Opérations budgétaires | | Totaux | | Soldes | |
|------------------|--|------------------|--------|----------------------------|--------|------------------------|----------------------|----------------------|----------------------|---------------|----------------------|
| | | Débit | Crédit | Débit | Crédit | Débit | Crédit | Débit | Crédit | Débit | Crédit |
| 70111 | Ventes d'eau aux abonnés | | | | | 15 723 749,35 | 65 079 492,14 | 15 723 749,35 | 65 079 492,14 | | 49 355 742,79 |
| 70118 | Autres ventes d'eau | | | | | | 1 959 070,76 | | 1 959 070,76 | | 1 959 070,76 |
| 7011 | Sous Total compte 7011 | | | | | 15 723 749,35 | 67 038 562,90 | 15 723 749,35 | 67 038 562,90 | | 51 314 813,55 |
| 70123 | Contre-valeur redevance prélevement | | | | | 2,72 | 3 568 862,83 | 2,72 | 3 568 862,83 | | 3 568 860,11 |
| 701241 | Recouvt redev pollution domestique | | | | | 29,77 | 11 952 180,69 | 29,77 | 11 952 180,69 | | 11 952 150,92 |
| 701249 | Reverst redev pollution domestique | | | | | 19 899 154,99 | 7 979 712,56 | 19 899 154,99 | 7 979 712,56 | 11 919 442,43 | |
| 70124 | Sous Total compte 70124 | | | | | 19 899 184,76 | 19 931 893,25 | 19 899 184,76 | 19 931 893,25 | | 32 708,49 |
| 7012 | Sous Total compte 7012 | | | | | 19 899 187,48 | 23 500 756,08 | 19 899 187,48 | 23 500 756,08 | | 3 601 568,60 |
| 701 | Sous Total compte 701 | | | | | 35 622 936,83 | 90 539 318,98 | 35 622 936,83 | 90 539 318,98 | | 54 916 382,15 |
| 703 | Ventes de produits résiduels | | | | | | 35 389,06 | | 35 389,06 | | 35 389,06 |
| 704 | Travaux | | | | | | 5 529 496,08 | | 5 529 496,08 | | 5 529 496,08 |
| 706121 | Recouvt redev modernisa réseaux collec | | | | | 7,14 | 5 928 634,45 | 7,14 | 5 928 634,45 | | 5 928 627,31 |
| 706129 | Reverset agence eau - moderni reseaux | | | | | 10 045 435,31 | 4 108 028,75 | 10 045 435,31 | 4 108 028,75 | 5 937 406,56 | |

Balance Réglementaire des Comptes du Grand Livre

Arrêté à la date du 31/12/2021

52201 - SIDENSIAN NOREADE EAU

Exercice 2021

| Numéro de Compte | Libellé de compte | Balance d'entrée | | Opérations non-budgétaires | | Opérations budgétaires | | Totaux | | Soldes | |
|------------------|---|------------------|--------|----------------------------|--------|------------------------|----------------|---------------|----------------|----------|---------------|
| | | Débit | Crédit | Débit | Crédit | Débit | Crédit | Débit | Crédit | Débit | Crédit |
| 70612 | Sous Total compte 70612 | | | | | 10 045 442,45 | 10 036 663,20 | 10 045 442,45 | 10 036 663,20 | 8 779,25 | |
| 7061 | Sous Total compte 7061 | | | | | 10 045 442,45 | 10 036 663,20 | 10 045 442,45 | 10 036 663,20 | 8 779,25 | |
| 7064 | Locations de compteurs | | | | | 41,64 | 15 435 766,83 | 41,64 | 15 435 766,83 | | 15 435 725,19 |
| 7065 | Produits commissions recouvt redev asst | | | | | 175 460,74 | 490 874,22 | 175 460,74 | 490 874,22 | | 315 413,48 |
| 7068 | Prest serv autres prestat service | | | | | 313 578,87 | 4 536 989,22 | 313 578,87 | 4 536 989,22 | | 4 223 410,35 |
| 706 | Sous Total compte 706 | | | | | 10 534 523,70 | 30 500 293,47 | 10 534 523,70 | 30 500 293,47 | | 19 965 769,77 |
| 7083 | Locations diverses | | | | | 51 150,60 | 1 298 844,06 | 51 150,60 | 1 298 844,06 | | 1 247 693,46 |
| 7087 | Remboursements de frais | | | | | 2 717 867,29 | 8 191 591,77 | 2 717 867,29 | 8 191 591,77 | | 5 473 724,48 |
| 7088 | Aut prod activ annex cessions approv | | | | | | 2 219,95 | | 2 219,95 | | 2 219,95 |
| 708 | Sous Total compte 708 | | | | | 2 769 017,89 | 9 492 655,78 | 2 769 017,89 | 9 492 655,78 | | 6 723 637,89 |
| 70 | Sous Total compte 70 | | | | | 48 926 478,42 | 136 097 153,37 | 48 926 478,42 | 136 097 153,37 | | 87 170 674,95 |
| 722 | Immob corporelles | | | | | | 412 859,66 | | 412 859,66 | | 412 859,66 |
| 72 | Sous Total compte 72 | | | | | | 412 859,66 | | 412 859,66 | | 412 859,66 |

Balance Réglementaire des Comptes du Grand Livre

Arrêté à la date du 31/12/2021

52201 - SIDENSAN NOREADE EAU

Exercice 2021

| Numéro de Compte | Libellé de compte | Balance d'entrée | | Opérations non-budgétaires | | Opérations budgétaires | | Totaux | | Soldes | |
|------------------|--|------------------|--------|----------------------------|--------|------------------------|-------------------|-------------------|-------------------|--------|-------------------|
| | | Débit | Crédit | Débit | Crédit | Débit | Crédit | Débit | Crédit | Débit | Crédit |
| 748 | Autres subv exploitation | | | | | 520 277,17 | 520 277,17 | 520 277,17 | 520 277,17 | | 0,00 |
| 74 | Sous Total compte 74 | | | | | 520 277,17 | 520 277,17 | 520 277,17 | 520 277,17 | | 0,00 |
| 7588 | Autres | | | | | | 1,56 | | 1,56 | | 1,56 |
| 758 | Sous Total compte 758 | | | | | | 1,56 | | 1,56 | | 1,56 |
| 75 | Sous Total compte 75 | | | | | | 1,56 | | 1,56 | | 1,56 |
| 7621 | Produits autres immob finan enc échéance | | | | | | 6 598,49 | | 6 598,49 | | 6 598,49 |
| 762 | Sous Total compte 762 | | | | | | 6 598,49 | | 6 598,49 | | 6 598,49 |
| 76 | Sous Total compte 76 | | | | | | 6 598,49 | | 6 598,49 | | 6 598,49 |
| 7711 | Dédits et pénalités perçus | | | | | | 208 987,26 | | 208 987,26 | | 208 987,26 |
| 7718 | Autres prod except sur opé gestion | | | | | 1 498,55 | 323 960,88 | 1 498,55 | 323 960,88 | | 322 462,33 |
| 771 | Sous Total compte 771 | | | | | 1 498,55 | 532 948,14 | 1 498,55 | 532 948,14 | | 531 449,59 |
| 773 | Mandats annulés sur exercices antérieurs | | | | | | 18 027,89 | | 18 027,89 | | 18 027,89 |
| 775 | Produits cessions éléments actif | | | | | 2 708,33 | 267 796,39 | 2 708,33 | 267 796,39 | | 265 088,06 |

Balance Réglementaire des Comptes du Grand Livre

Arrêté à la date du 31/12/2021

52201 - SIDENSAN NOREADE EAU

Exercice 2021

| Numéro de Compte | Libellé de compte | Balance d'entrée | | Opérations non-budgétaires | | Opérations budgétaires | | Totaux | | Soldes | |
|------------------|--|------------------|----------------|----------------------------|-----------------|------------------------|----------------|-----------------|-----------------|-----------------|------------------|
| | | Débit | Crédit | Débit | Crédit | Débit | Crédit | Débit | Crédit | Débit | Crédit |
| 777 | Quote part subv invest virée au résultat | | | | | | 2 357 480,64 | | 2 357 480,64 | | 2 357 480,64 |
| 778 | Autres produits exceptionnels | | | | | | 19 232,13 | | 19 232,13 | | 19 232,13 |
| 77 | Sous Total compte 77 | | | | | 4 206,88 | 3 195 485,19 | 4 206,88 | 3 195 485,19 | | 3 191 278,31 |
| | Total classe 7 | | | | | 49 450 962,47 | 140 232 375,44 | 49 450 962,47 | 140 232 375,44 | 17 856 848,99 | 108 638 261,96 |
| | Total général | 957 720 719,33 | 957 720 719,33 | 1 322 739 633,1 | 1 304 464 281,1 | 208 190 216,69 | 226 465 568,70 | 2 488 650 569,1 | 2 488 650 569,1 | 1 115 227 272,6 | 1 115 227 272,67 |

Balance des valeurs inactives

Arrêtée à la date du 31/12/2021

52201 - SIDENSIAN NOREADE EAU

Exercice 2021

| DESIGNATION DES COMPTES N° Intitulé Nature des valeurs inactives | DEBIT | | | CREDIT | | | SOLDES | |
|--|------------------|----------------|-------|------------------|----------------|-------|-----------|------------|
| | Balance d'entrée | Année en cours | TOTAL | Balance d'entrée | Année en cours | TOTAL | Débiteurs | Créditeurs |
| 861 | | | | | | | | |
| Portefeuille | | | | | | | | |
| NEANT | | | | | | | | |
| Sous Total compte 861 | | | | | | | | |
| 862 | | | | | | | | |
| Correspondant | | | | | | | | |
| NEANT | | | | | | | | |
| Sous Total compte 862 | | | | | | | | |
| 863 | | | | | | | | |
| Prise en charge titre et valeur | | | | | | | | |
| NEANT | | | | | | | | |
| Sous Total compte 863 | | | | | | | | |
| TOTAUX | 0,00 | 0,00 | 0,00 | 0,00 | 0,00 | 0,00 | 0,00 | 0,00 |

Page des signatures

52201 - SIDENSAN NOREADE EAU

Exercice 2021

Vu et certifié par le comptable supérieur ou son délégué qui déclare que le présent compte est exact en ses résultats.

Observations :

GIVERS Melanie-Gwenael (1018316292-0), Inspecteur des Finances Publiques

A DRFIP DE NORD-PAS-DE-CALAIS ... , le 22/04/2022

Le comptable soussigné affirme véritable, sous les peines de droit, le présent compte.

Le comptable affirme, en outre et sous les mêmes peines, que les recettes et dépenses portées dans ce compte sont, sans exception, toutes celles qui ont été faites pour le service de **SIDENSAN NOREADE EAU** pendant l'année 2021 et qu'il n'en existe aucune autre à sa connaissance.

DELALIN Jeremy (1014202207-0), CSC des Finances Publiques de 2ème catégorie

A LILLE MUNICIPALE, le 29/04/2022

Vu par l'ordonnateur ou son délégué qui certifie que le présent compte dont le montant des titres à recouvrer et des mandats émis est conforme aux écritures de sa comptabilité administrative, a été voté le **21/06/2022** par l'organe délibérant.

RAOULT PAUL (praoult1-xt), ORDONNATEUR

A WASQUEHAL, le 21/06/2022

IV - ANNEXES

A1 / Détail des restes à réaliser p.1

A - ELEMENTS DU BILAN

A1.2 / Etat de la dette - Répartition par nature de dette p.2-1

A1.3 / Etat de la dette - Répartition des emprunts par structure de taux p.2-2

A1.4 / Etat de la dette - Typologie de la répartition de l'encours p.3

A2 / Méthodes utilisées pour les amortissements p.4

A3.1 / Etat des provisions et des dépréciations p.5

A4.1/ Equilibre des opérations financières - Dépenses p.6

A4.2 / Equilibre des opérations financières - Recettes p.7

A5.1 / Etat de ventilation des dépenses et recettes des services d'eau potable, d'assainissement collectif et non collectif p.8-9

A8.1 / Variation des patrimoines (article R.2313-3 du CGCT) - Entrées p.10

A8.2 / Variation des patrimoines (article R.2313-3 du CGCT) - Sorties p.11

A8.3 / Opérations liées aux cessions p.12

B - ENGAGEMENTS HORS BILAN

B1.3 / Subventions versées dans le cadre du vote du budget p.13

B2.1 / Etat des autorisations de programme et des crédits de paiement afférents p.14

C - AUTRES ELEMENTS D'INFORMATIONS

C1.1 / Répartition des charges de personnel entre les régies SIDEN-SIAN Noréade Eau et SIDEN-SIAN Noréade Assainissement p.15-1 à 15-9

AUTRES

Etat des Stocks p.16

Modalités de vote du budget p.17

Bilan des opérations immobilières p.18

Vue d'ensemble p.19

Rapport de présentation des comptes financiers et synthèse de l'activité 2021 du SIDEN-SIAN p.20

A1 / DETAIL DES RESTES A REALISER

| ARTICLE | LIBELLE | FOURNISSEUR | DEPENSES ENGAGEES NON MANDATEES | RECETTES ENGAGEES NON TITREES |
|---|---|-------------------------------------|---------------------------------|-------------------------------|
| TOTAL DE LA SECTION D'INVESTISSEMENT | | | 4 312 000,00 € | 0,00 € |
| 165 | REMBOURSEMENT ACOMPTE IWVA | IWVA | 26 000,00 € | |
| 165 | Emprunts et dettes assimilées - Dépôts et cautionnement reçus | | 26 000,00 € | 0,00 € |
| 1687 | CA2C (BUSIGNY) - ECHÉANCE 25-01-2021 - PRÊT CE N° CE8028311 (LOAN N° 10512) | CA DU CAUDRESIS ET DU CATESIS | 14 357,63 € | |
| 1687 | CA2C (BUSIGNY) - ECHÉANCE 01-04-2021 - PRÊT DCL N° MON100321EUR (LOAN N° 10522) | CA DU CAUDRESIS ET DU CATESIS | 7 999,30 € | |
| 1687 | CA2C (BUSIGNY) - ECHÉANCE 01-04-2021 - PRÊT CFFL N° MON505305EUR (LOAN N° 10521) | CA DU CAUDRESIS ET DU CATESIS | 5 171,70 € | |
| 1687 | CA2C (BUSIGNY) - ECHÉANCE 01-01-2021 - PRÊT CFFL N° MON505305EUR (LOAN N° 10521) | CA DU CAUDRESIS ET DU CATESIS | 5 149,17 € | |
| 1687 | CA2C (SAINT-BENIN) - ECHÉANCE 30-03-2021 - PRÊT CA N° 99141127736 (LOAN N° 10514) | CA DU CAUDRESIS ET DU CATESIS | 3 779,03 € | |
| 1687 | CA2C (HONNECHY/MAUROIS) - ECHÉANCE 20-04-2021 - PRÊT CA N° 99141572993 (LOAN N° 10516) | CA DU CAUDRESIS ET DU CATESIS | 2 300,77 € | |
| 1687 | CA2C (HONNECHY/MAUROIS) - ECHÉANCE 20-01-2021 - PRÊT CA N° 99141572993 (LOAN N° 10516) | CA DU CAUDRESIS ET DU CATESIS | 2 278,78 € | |
| 1687 | CA2C (HONNECHY/MAUROIS) - ECHÉANCE 22-02-2021 - PRÊT CA N° 99143703734 (LOAN N° 10517) | CA DU CAUDRESIS ET DU CATESIS | 963,62 € | |
| 1687 | Emprunts et dettes assimilées - Autres emprunts et dettes assimilées - Autres dettes | | 42 000,00 € | 0,00 € |
| 2031 | DÉFINITION D'UNE FILIÈRE DE TRAITEMENT DES NITRATES À LEURY | ANTEA France | 16 000,00 € | |
| 2031 | Immobilisations incorporelles - Frais d'établissement - Frais d'études | | 16 000,00 € | 0,00 € |
| 2051 | LOGICIEL AUTOCAD | CAP'OISE HAUTS DE FRANCE | 3 577,64 € | |
| 2051 | 2 LICENCES ADOBE ACROBAT | CAP'OISE HAUTS DE FRANCE | 239,16 € | |
| 2051 | RENOUVELLEMENT CERTIFICATS RGS | UGAP | 1 557,28 € | |
| 2051 | LOGICIEL ZOMTEXT | UGAP | 847,28 € | |
| 2051 | RENOUVELLEMENT CERTIFICATS RGS | UGAP | 778,64 € | |
| 2051 | Immobilisations incorporelles - Concessions et droits similaires, brevets, licences, marques, procédés, droits et valeurs similaires - Concessions et droits assimilés | | 7 000,00 € | 0,00 € |
| 2111 | VRED DIVISION ET BORNAGE | BOURGOGNE FABIEN BEAUCAMP VERONIQUE | 810,00 € | |
| 2111 | BELLAING DIVISION ET BORNAGE | BOURGOGNE FABIEN BEAUCAMP VERONIQUE | 700,00 € | |
| 2111 | RACHES DIVISION ET BORNAGE | BOURGOGNE FABIEN BEAUCAMP VERONIQUE | 490,00 € | |
| 2111 | Immobilisations corporelles - Terrains - Terrains nus | | 2 000,00 € | 0,00 € |
| 2125 | RÉNOVATION CLOTURE - SAINTE MARIE CAPPEL | ACTIPAYSAGE | 6 213,29 € | |
| 2125 | ESPACE VERT - HAMBLAIN LES PRES | CAPPOEN JARDINS | 20 871,63 € | |
| 2125 | ESPACE VERT - HAMBLAIN LES PRES | CAPPOEN JARDINS | 3 013,39 € | |
| 2125 | AMÉNAGEMENT ESPACES VERTS - CENTRE DE LE QUESNOY | DEE | 12 285,00 € | |
| 2125 | FOURNITURE ET POSE CLOTURES - RESERVOIR BANTEUX | DELTOUR PAYSAGE | 1 863,00 € | |
| 2125 | REFECTIONS ENTREES SITE EAU POTABLE - TERDEGHEM ET HEURINGHEM | DUVAL EDGARD SA | 20 000,00 € | |
| 2125 | AMÉNAGEMENT TERRAIN - STATION SURPRESSION HORNAING | EMR DOUAISIS EMR LEDENT VISTICOT | 11 793,20 € | |
| 2125 | CREATION PISTE ACCES ET POSE FOURREAUX - RESERVOIR MOEUVRES | TLT D&STP | 20 000,00 € | |
| 2125 | AMÉNAGEMENT VOIRIE ACCES - LIGNY EN CAMBRESIS | TLT DSTP | 6 960,49 € | |
| 2125 | AMÉNAGEMENT ACCÈS CITERNES - PRELES, COUCY LES EPPES ET HINACOURT | TPA | 20 000,00 € | |
| 2125 | Immobilisations corporelles - Agencements et aménagements de terrains - Terrains bâtis | | 123 000,00 € | 0,00 € |
| 2154 | PALAN POUR CHANTIER - CENTRE D'ORCHIES | AGRIAUS | 3 103,90 € | |
| 2154 | MATERIEL DE LEVAGE - CENTRE DE BEAUVOIS | AGRIAUS | 1 614,23 € | |
| 2154 | POMPE PNEUMATIQUE - CENTRE DE PECQUENCOURT SUD | DIMABAT SARL | 5 200,00 € | |
| 2154 | FUSÉE - CENTRE DE BEAUVOIS | DIMABAT SARL | 4 892,80 € | |
| 2154 | BRISE BETON ET POMPE PNEUMATIQUE - CENTRE DE BEAUVOIS | DIMABAT SARL | 4 465,56 € | |
| 2154 | MATERIEL PNEUMATIQUE - CENTRE DE PECQUENCOURT SUD | DIMABAT SARL | 4 014,68 € | |
| 2154 | BRISE BETON - CENTRE DE BEAUVOIS | DIMABAT SARL | 2 051,20 € | |
| 2154 | DECOUPEUSE - CENTRE DE LA GORGUE | DIMABAT SARL | 1 848,00 € | |
| 2154 | DECOUPEUSE - CENTRE DE BEAUVOIS | DIMABAT SARL | 1 825,65 € | |
| 2154 | BRISE BÉTON - CENTRE DE PECQUENCOURT NORD | DIMABAT SARL | 1 776,70 € | |
| 2154 | DÉCOUPEUSE - CENTRE DE PECQUENCOURT NORD | DIMABAT SARL | 1 282,10 € | |
| 2154 | DECOUPEUSE - CENTRE DE PECQUENCOURT SUD | DIMABAT SARL | 1 282,10 € | |
| 2154 | POMPES DE CHANTIER - CENTRE D'AVESNELLES | DIMABAT SARL | 1 166,70 € | |
| 2154 | POMPE - CENTRE DE PECQUENCOURT NORD | DIMABAT SARL | 1 166,70 € | |
| 2154 | COUPE TUBES SECTIONNEUR - CENTRE DE LA GORGUE | DMTP POINT P TRAVAUX PUBLICS | 2 192,76 € | |
| 2154 | MACHINE A PERCER - CENTRE DE BEAUVOIS | DMTP POINT P TRAVAUX PUBLICS | 1 158,86 € | |
| 2154 | COUPE TUBE - CENTRE DE PECQUENCOURT SUD | DMTP POINT P TRAVAUX PUBLICS | 1 096,21 € | |
| 2154 | OUTILLAGE MACHINES À PERCEMENT - CENTRE DE PECQUENCOURT NORD | FONDERIE MECANIQUE LENS | 5 810,00 € | |
| 2154 | MACHINE PERCEMENT - CENTRE DE PECQUENCOURT SUD | FONDERIE MECANIQUE LENS | 1 162,05 € | |
| 2154 | ÉQUIPEMENTS DÉFENCE INCENDIE - CENTRE DE LE QUESNOY | FRANCE DETECTION SERVICE | 2 959,00 € | |
| 2154 | COMPRESSEUR - WASQUEHAL | KAESER COMPRESSEURS | 24 061,20 € | |
| 2154 | CAISSON POUR CAMION BENNE - CENTRE D'AVESNELLES | LOCAMI | 9 500,00 € | |
| 2154 | MATERIELS OVARRO KIT ENIGMA - CENTRE D'URVILLERS | OVARRO SAS | 6 688,95 € | |
| 2154 | AMÉNAGEMENT LOCAL STOCKAGE MAGASIN - CENTRE DE LE QUESNOY | PROVOST SA | 249,30 € | |
| 2154 | OUTILLAGE ET FOURNITURE ELECTRIQUE - CENTRE D'URVILLERS | RENARD | 2 143,62 € | |
| 2154 | PERFORATEUR ET FORETS - CENTRE DE BEAUVOIS | RENARD | 1 807,99 € | |
| 2154 | OUTILLAGE - CENTRE D'AVESNELLES | RENARD | 1 400,00 € | |
| 2154 | CAISSE A OUTIL - CENTRE D'URVILLERS | RENARD | 111,08 € | |
| 2154 | APPAREIL RECHERCHE DE FUITE - CENTRE DE LA GORGUE | SEWERIN SARL | 8 264,55 € | |
| 2154 | CORRÉLATEUR ACOUSTIQUE - CENTRE DE LE QUESNOY | SEWERIN SARL | 7 960,26 € | |
| 2154 | APPAREIL DETECTION DE FUITE - CENTRE DE PECQUENCOURT SUD | SEWERIN SARL | 2 629,05 € | |
| 2154 | DÉTECTEURS - CENTRE DE LE QUESNOY | SEWERIN SARL | 1 976,00 € | |
| 2154 | DETECTEUR - CENTRE DE BEAUVOIS | SEWERIN SARL | 839,80 € | |
| 2154 | ACHAT TRANSPALLETTE - CENTRE DE LE QUESNOY | SOFIMA | 299,00 € | |
| 2154 | Immobilisations corporelles - Installations, matériel et outillage techniques - Matériel industriel | | 118 000,00 € | 0,00 € |
| 2182 | AMÉNAGEMENT TRAFIC | AMILCAR | 11 000,00 € | |
| 2182 | AMÉNAGEMENT MASTER | AMILCAR | 9 200,00 € | |
| 2182 | AMÉNAGEMENT MASTER | AMILCAR | 7 779,38 € | |
| 2182 | AMÉNAGEMENT MASTER | AMILCAR SARL | 20 300,00 € | |
| 2182 | AMÉNAGEMENT MASTER | AMILCAR SARL | 20 300,00 € | |
| 2182 | AMÉNAGEMENT MASTER | AMILCAR SARL | 14 000,00 € | |
| 2182 | AMÉNAGEMENT MASTER | AMILCAR SARL | 14 000,00 € | |
| 2182 | AMÉNAGEMENT MASTER | AMILCAR SARL | 10 200,00 € | |
| 2182 | AMÉNAGEMENT MASTER | AMILCAR SARL | 10 200,00 € | |
| 2182 | AMÉNAGEMENT MASTER | AMILCAR SARL | 10 200,00 € | |
| 2182 | AMÉNAGEMENT MASTER | AMILCAR SARL | 10 200,00 € | |
| 2182 | AMÉNAGEMENT MASTER | AMILCAR SARL | 10 200,00 € | |
| 2182 | AMÉNAGEMENT MASTER | AMILCAR SARL | 9 200,00 € | |
| 2182 | AMÉNAGEMENT MASTER | AMILCAR SARL | 9 200,00 € | |

A1 / DETAIL DES RESTES A REALISER

| ARTICLE | LIBELLE | FOURNISSEUR | DEPENSES ENGAGEES NON MANDATEES | RECETTES ENGAGEES NON TITREES |
|-------------|---|--|---------------------------------------|-------------------------------------|
| 2182 | AMÉNAGEMENT MASTER | AMILCAR SARL | 9 000,00 € | |
| 2182 | AMÉNAGEMENT MASTER | AMILCAR SARL | 9 000,00 € | |
| 2182 | AMÉNAGEMENT MASTER | AMILCAR SARL | 9 000,00 € | |
| 2182 | REMISE À NIVEAU AMÉNAGEMENT SUR DIVERS VEHICULES | AMILCAR SARL | 8 500,00 € | |
| 2182 | AMÉNAGEMENT KANGOO | AMILCAR SARL | 6 900,00 € | |
| 2182 | AMÉNAGEMENT KANGOO | AMILCAR SARL | 6 900,00 € | |
| 2182 | AMÉNAGEMENT KANGOO | AMILCAR SARL | 6 700,00 € | |
| 2182 | AMÉNAGEMENT TRAFIC | AMILCAR SARL | 6 000,00 € | |
| 2182 | AMÉNAGEMENT KANGOO | AMILCAR SARL | 5 800,00 € | |
| 2182 | AMÉNAGEMENT KANGOO | AMILCAR SARL | 5 800,00 € | |
| 2182 | AMÉNAGEMENT KANGOO | AMILCAR SARL | 5 800,00 € | |
| 2182 | AMÉNAGEMENT KANGOO | AMILCAR SARL | 5 800,00 € | |
| 2182 | AMÉNAGEMENT KANGOO | AMILCAR SARL | 5 000,00 € | |
| 2182 | AMÉNAGEMENT KANGOO | AMILCAR SARL | 5 000,00 € | |
| 2182 | AMÉNAGEMENT KANGOO | AMILCAR SARL | 5 000,00 € | |
| 2182 | CAMION 10T | COQUIDE ET CIE | 85 671,84 € | |
| 2182 | SCÉNIC | RENAULT RETAIL GROUP FACHES THUMESNIL | 33 000,00 € | |
| 2182 | SCÉNIC | RENAULT RETAIL GROUP FACHES THUMESNIL | 33 000,00 € | |
| 2182 | MASTER | RENAULT RETAIL GROUP FACHES THUMESNIL | 30 300,00 € | |
| 2182 | MASTER | RENAULT RETAIL GROUP FACHES THUMESNIL | 30 300,00 € | |
| 2182 | MASTER | RENAULT RETAIL GROUP FACHES THUMESNIL | 30 300,00 € | |
| 2182 | MASTER | RENAULT RETAIL GROUP FACHES THUMESNIL | 30 300,00 € | |
| 2182 | MASTER | RENAULT RETAIL GROUP FACHES THUMESNIL | 30 300,00 € | |
| 2182 | MASTER | RENAULT RETAIL GROUP FACHES THUMESNIL | 30 300,00 € | |
| 2182 | MASTER | RENAULT RETAIL GROUP FACHES THUMESNIL | 30 300,00 € | |
| 2182 | MASTER | RENAULT RETAIL GROUP FACHES THUMESNIL | 30 300,00 € | |
| 2182 | MASTER | RENAULT RETAIL GROUP FACHES THUMESNIL | 28 500,00 € | |
| 2182 | MASTER | RENAULT RETAIL GROUP FACHES THUMESNIL | 28 500,00 € | |
| 2182 | MASTER | RENAULT RETAIL GROUP FACHES THUMESNIL | 28 500,00 € | |
| 2182 | MASTER | RENAULT RETAIL GROUP FACHES THUMESNIL | 28 500,00 € | |
| 2182 | MASTER | RENAULT RETAIL GROUP FACHES THUMESNIL | 28 500,00 € | |
| 2182 | TRAFIC | RENAULT RETAIL GROUP FACHES THUMESNIL | 25 800,00 € | |
| 2182 | TRAFIC | RENAULT RETAIL GROUP FACHES THUMESNIL | 25 800,00 € | |
| 2182 | TRAFIC | RENAULT RETAIL GROUP FACHES THUMESNIL | 25 800,00 € | |
| 2182 | MASTER | RENAULT RETAIL GROUP FACHES THUMESNIL | 25 203,27 € | |
| 2182 | MASTER | RENAULT RETAIL GROUP FACHES THUMESNIL | 25 203,27 € | |
| 2182 | MASTER | RENAULT RETAIL GROUP FACHES THUMESNIL | 25 203,27 € | |
| 2182 | MASTER | RENAULT RETAIL GROUP FACHES THUMESNIL | 25 203,27 € | |
| 2182 | KANGOO | RENAULT RETAIL GROUP FACHES THUMESNIL | 23 141,76 € | |
| 2182 | KANGOO | RENAULT RETAIL GROUP FACHES THUMESNIL | 16 634,00 € | |
| 2182 | KANGOO | RENAULT RETAIL GROUP FACHES THUMESNIL | 16 634,00 € | |
| 2182 | KANGOO | RENAULT RETAIL GROUP FACHES THUMESNIL | 16 634,00 € | |
| 2182 | KANGOO | RENAULT RETAIL GROUP FACHES THUMESNIL | 16 634,00 € | |
| 2182 | KANGOO | RENAULT RETAIL GROUP FACHES THUMESNIL | 16 634,00 € | |
| 2182 | KANGOO | RENAULT RETAIL GROUP FACHES THUMESNIL | 16 634,00 € | |
| 2182 | KANGOO | RENAULT RETAIL GROUP FACHES THUMESNIL | 16 634,00 € | |
| 2182 | KANGOO | RENAULT RETAIL GROUP FACHES THUMESNIL | 16 634,00 € | |
| 2182 | KANGOO | RENAULT RETAIL GROUP FACHES THUMESNIL | 16 634,00 € | |
| 2182 | KANGOO | RENAULT RETAIL GROUP FACHES THUMESNIL | 16 634,00 € | |
| 2182 | KANGOO | RENAULT RETAIL GROUP FACHES THUMESNIL | 16 634,00 € | |
| 2182 | KANGOO | RENAULT RETAIL GROUP FACHES THUMESNIL | 13 376,97 € | |
| 2182 | KANGOO | RENAULT RETAIL GROUP FACHES THUMESNIL | 13 376,97 € | |
| 2182 | Immobilisations corporelles - Autres immobilisations corporelles - Matériel de transport | | 1 187 000,00 € | 0,00 € |
| 2183 | YOGA LENOVO X390 | CAP'OISE HAUTS DE FRANCE | 17 532,77 € | |
| 2183 | DIGITALISEURS | CAP'OISE HAUTS DE FRANCE | 11 042,40 € | |
| 2183 | TERMINAL PORTABLE | CAP'OISE HAUTS DE FRANCE | 10 896,48 € | |
| 2183 | TABLETTE | CAP'OISE HAUTS DE FRANCE | 583,15 € | |
| 2183 | INSTALLATIONS BAIES | FOLIATEAM APPS2COM | 17 063,41 € | |
| 2183 | MIGRATION DU SYSTEME TELEPHONIQUE | FOLIATEAM APPS2COM | 6 753,19 € | |
| 2183 | PROJET REMPLACEMENT BAIES | FOLIATEAM APPS2COM | 3 440,00 € | |
| 2183 | MIGRATION DU SYSTEME TELEPHONIQUE | FOLIATEAM APPS2COM | 1 886,93 € | |
| 2183 | MIGRATION DU SYSTEME TELEPHONIQUE | FOLIATEAM APPS2COM | 1 207,65 € | |
| 2183 | MIGRATION DU SYSTEME TELEPHONIQUE | FOLIATEAM APPS2COM | 1 207,65 € | |
| 2183 | MIGRATION DU SYSTEME TELEPHONIQUE | FOLIATEAM APPS2COM | 1 207,65 € | |
| 2183 | MIGRATION DU SYSTEME TELEPHONIQUE | FOLIATEAM APPS2COM | 1 207,65 € | |
| 2183 | MIGRATION DU SYSTEME TELEPHONIQUE | FOLIATEAM APPS2COM | 1 207,65 € | |
| 2183 | MIGRATION DU SYSTEME TELEPHONIQUE | FOLIATEAM APPS2COM | 1 207,65 € | |
| 2183 | TELEPHONES MITEL | FOLIATEAM APPS2COM | 1 175,88 € | |
| 2183 | MIGRATION DU SYSTEME TELEPHONIQUE | FOLIATEAM APPS2COM | 868,01 € | |
| 2183 | SUPERVISION TOPKAPI : OFFRE PIÈCE | NEU AUTOMATION ANCT INSTITUT TECHNIQUE NEU | 1 470,43 € | |
| 2183 | BOITIERS + ACCESSOIRES | NOGEMA TECHNOLOGY SAS | 12 549,00 € | |
| 2183 | ACHATS ET ABONNEMENT DATI | SWISSPHONE | 9 075,00 € | |
| 2183 | ACHATS ET ABONNEMENT DATI | SWISSPHONE | 766,00 € | |
| 2183 | ACHATS ET ABONNEMENT DATI | SWISSPHONE | 383,00 € | |
| 2183 | ACHATS ET ABONNEMENT DATI | SWISSPHONE | 383,00 € | |
| 2183 | ACHATS ET ABONNEMENT DATI | SWISSPHONE | 383,00 € | |
| 2183 | ACHATS ET ABONNEMENT DATI | SWISSPHONE | 383,00 € | |
| 2183 | ACHATS ET ABONNEMENT DATI | SWISSPHONE | 383,00 € | |
| 2183 | ACHATS ET ABONNEMENT DATI | SWISSPHONE | 383,00 € | |
| 2183 | ACHATS ET ABONNEMENT DATI | SWISSPHONE | 383,00 € | |
| 2183 | ACHATS ET ABONNEMENT DATI | SWISSPHONE | 383,00 € | |
| 2183 | MATERIEL INFORMATIQUE | UGAP | 9 052,92 € | |
| 2183 | MONITEUR LCD 27 | UGAP | 920,28 € | |
| 2183 | IMPRIMANTES | UGAP | 614,25 € | |
| 2183 | Immobilisations corporelles - Autres immobilisations corporelles - Matériel de bureau et matériel informatique | | 116 000,00 € | 0,00 € |
| 2184 | TABLE + CHAISE - BEAUVOIS | PROVOST SA | 4 317,80 € | |
| 2184 | RÉAMÉNAGEMENT - WASQUEHAL | UGAP | 11 495,64 € | |
| 2184 | MOBILIER - WASQUEHAL | UGAP | 10 539,75 € | |
| 2184 | MOBILIER - CASSEL | UGAP | 1 686,42 € | |
| 2184 | MOBILIER - WASQUEHAL | UGAP | 1 376,25 € | |
| 2184 | MOBILIER - PECQUENCOURT NORD | UGAP | 1 304,99 € | |
| 2184 | MOBILIERS - WASQUEHAL | UGAP | 701,71 € | |
| 2184 | MOBILIER - CASSEL | UGAP | 443,04 € | |

A1 / DETAIL DES RESTES A REALISER

| ARTICLE | LIBELLE | FOURNISSEUR | DEPENSES ENGAGEES NON MANDATEES | RECETTES ENGAGEES NON TITREES |
|--------------|--|--|---------------------------------|-------------------------------|
| 2184 | MOBILIER - WASQUEHAL | UGAP | 134,40 € | |
| 2184 | Immobilisations corporelles - Autres immobilisations corporelles - Mobilier | | 32 000,00 € | 0,00 € |
| 21351 | RENOVATION PEINTURE - ESSIGNY LE GRAND ET MONTIGNY EN ARROUAISE | BALESTRA SA | 15 293,02 € | |
| 21351 | INSTALLATION VANNE ANNULAIRE - RÉSERVOIR AUCHY | BAYARD | 10 000,00 € | |
| 21351 | RENOUVELLEMENT VANNE - RÉSERVOIR SAULTAIN | BAYARD | 3 761,48 € | |
| 21351 | CHLORATION - FERRIERE LA GRANDE | CIR CHIMIE INDUSTRIE REPRESENTATION | 12 400,00 € | |
| 21351 | ACHAT PANOPLIE DE CHLORATION - JOLIMETZ | CIR CHIMIE INDUSTRIE REPRESENTATION | 6 644,80 € | |
| 21351 | HYDROJECTEURS CHLORATION - CENTRE DE LE QUESNOY | CIR CHIMIE INDUSTRIE REPRESENTATION | 1 305,00 € | |
| 21351 | DÉBITMÈTRES - RÉSERVOIRS - BERELLES, LAROUILLLES, COUSOLRE ET AVESNES SUR HELPE | DELCROIX TP | 2 844,80 € | |
| 21351 | POSE D'UN SHELTER ET FORAGE - WALLERS | DELCROIX TP ETV | 120 899,82 € | |
| 21351 | MOTEUR - LA GORGUE | DREKAN ELECTROMECHANIQUE | 14 650,00 € | |
| 21351 | REPLACEMENT DES VANNES DEFECTUEUSES - RESERVOIR AUXI LE CHÂTEAU | EMR DOUAISIS EMR LEDENT VISTICOT | 30 000,00 € | |
| 21351 | FOSSE A COMPTEUR - RESERVOIR HAMBLAIN-LES-PRES | EMR DOUAISIS EMR LEDENT VISTICOT | 15 000,00 € | |
| 21351 | FOSSE A COMPTEUR - RESERVOIR BOURLON | EMR DOUAISIS EMR LEDENT VISTICOT | 15 000,00 € | |
| 21351 | FOSSE A COMPTEUR - RESERVOIR ERRE | EMR DOUAISIS EMR LEDENT VISTICOT | 2 563,64 € | |
| 21351 | COFFRET ALIMENTATION - ST AMAND LES EAUX | ENEDIS | 1 109,40 € | |
| 21351 | RACCORDEMENT ENEDIS - RESERVOIR LANDAS | ENEDIS | 1 085,40 € | |
| 21351 | RACCORDEMENT TARIF BLEU DU FORAGE - SARS POTERIES | ENEDIS VALENCIENNES | 5 134,80 € | |
| 21351 | TARIF JAUNE - RESERVOIR SAINT-AUBIN | ENEDIS VALENCIENNES | 3 712,02 € | |
| 21351 | REPRISE DU GÉNIE CIVIL - RÉSERVOIR LA GORGUE | ETANDEX AGENCE NORD PICARDIE | 55 000,00 € | |
| 21351 | REPLACEMENT DES MANCHETTES DE VIDANGE - SALOME | ETANDEX AGENCE NORD PICARDIE | 15 000,00 € | |
| 21351 | COMPLÈMENT TRAVAUX - STATION POMPAGE WALLERS | ETANDEX AGENCE NORD PICARDIE | 1 396,33 € | |
| 21351 | REPARATION BATI DE PORTE - RESERVOIR LOURCHES | ETANDEX AGENCE NORD PICARDIE | 1 385,00 € | |
| 21351 | RENOUVELLEMENT COMPRESSEUR AIR ET DESHYDRATEUR - STATION ESTRUN | EXLAIR TECHFLUID | 1 877,05 € | |
| 21351 | ACHAT TUBE DE CHLORE - CENTRE DE LE QUESNOY | GAZECHIM SA | 818,68 € | |
| 21351 | AMÉNAGEMENT NOUVEAUX SUPPESSEURS - HARGICOURT | GRUNDFOS | 6 499,50 € | |
| 21351 | MISE EN CONFORMITE - RESERVOIR FLESQUIERES | H2O TECHNOLOGIE | 12 600,00 € | |
| 21351 | MISE EN CONFORMITE - RESERVOIR SAINT AUBERT | H2O TECHNOLOGIE | 6 975,58 € | |
| 21351 | MISE EN CONFORMITE - RESERVOIR CUVILLERS | H2O TECHNOLOGIE | 4 807,00 € | |
| 21351 | REPRISE ÉVACUATIONS - RÉSERVOIRS REMES ET POUILLY SUR SERRE | H2O TECHNOLOGIE | 3 116,13 € | |
| 21351 | ÉTANCHÉITÉ - LAROUILLLES | H2O TECHNOLOGIE | 3 000,00 € | |
| 21351 | VANNE MOTORISEE - MILLONFOSSE | KSB GUINARD ETS POMPES | 10 434,01 € | |
| 21351 | FOURNITURE ACCESSOIRES POMPES ÉLECTRIQUES - ESTRUN | KSB GUINARD ETS POMPES | 2 937,74 € | |
| 21351 | COMMANDE ACTIONNEUR - PITGAM ET TERDEGHEM | KSB GUINARD ETS POMPES | 1 769,00 € | |
| 21351 | FOURNITURE VANNE MOTORISEE - EPINOY | KSB GUINARD ETS POMPES | 1 438,64 € | |
| 21351 | VANNE MOTORISEE - LAROUILLLES | KSB GUINARD ETS POMPES | 1 144,70 € | |
| 21351 | COMMANDE ACTIONNEUR - CENTRE DE CASSEL | KSB GUINARD ETS POMPES | 493,48 € | |
| 21351 | REPLACEMENT DE LA FOSSE DU FORAGE 2 - PETIT FAYT | LORBAN TP | 35 000,00 € | |
| 21351 | REPLACEMENT DE CANALISATIONS - LAROUILLLES | LORBAN TP | 15 000,00 € | |
| 21351 | REPLACEMENT DESHYDRATATEURS - DIVERSES COMMUNES PECQUENCOURT NORD | MUNTERS FRANCE SAS | 23 531,00 € | |
| 21351 | DESHUMIFICATEURS - ANOR ET CHEVIREUIL | MUNTERS FRANCE SAS | 4 600,00 € | |
| 21351 | RENOVATION PEINTURE - ESSIGNY LE GRAND ET MONTIGNY EN ARROUAISE | NORD TUYAUTERIE | 2 285,83 € | |
| 21351 | INSTALLATION LS 42 - LOCCUIGNOL | NOREADE ORCHIES PRESTATIONS INTERNES | 8 987,50 € | |
| 21351 | REPLACEMENT POMPE - ESSIGNY LE GRAND | NOYER SAFIA | 1 675,62 € | |
| 21351 | RÉHABILITATION ET POSE GARNITURE MECANIQUE - LA GORGUE | PEME GOURDIN | 15 494,00 € | |
| 21351 | POMPE LIGNE D'ARBRES - TEMPLEUVE | PEME GOURDIN | 15 000,00 € | |
| 21351 | TRAVAUX COMPLÉMENTAIRES LOCATION GRUE - LE DOULIEU | PEME GOURDIN | 2 850,00 € | |
| 21351 | RÉHABILITATION ET POSE GARNITURE MECANIQUE - LE DOULIEU | PEME GOURDIN | 1 940,00 € | |
| 21351 | REPLACEMENT DISJONCTEUR GENERAL - CAPPELLE EN PEVELE | POUCHAIN | 15 733,94 € | |
| 21351 | REPLACEMENT SERRURE - AUCHY LEZ ORCHIES | POUCHAIN | 828,10 € | |
| 21351 | RENOVATION PEINTURE - ESSIGNY LE GRAND ET MONTIGNY EN ARROUAISE | ROTH | 18 005,43 € | |
| 21351 | COMMANDE HYDROFLEX - EBBLINGHEM | SAINT GOBAIN PAM | 1 236,30 € | |
| 21351 | FOURNITURE VARIATEURS - CENTRE DE PECQUENCOURT SUD | SEIBO | 3 832,72 € | |
| 21351 | VARIATEURS - ROSEMBOIS ET FOURMANOIR | SEIBO | 3 436,66 € | |
| 21351 | VARIATEURS MODIFICATION PRESSION - HARGICOURT | SEIBO | 2 959,68 € | |
| 21351 | FOURNITURE 2 VARIATEURS POUR POMPE - ARLEUX | SEIBO | 2 660,64 € | |
| 21351 | VARIATEUR POMPE LAVAGE - SALOMÉ | SEIBO | 415,00 € | |
| 21351 | INSTALLATION REFOULEMENT - RÉSERVOIR AUCHY | SET CLAISSE ENVIRONNEMENT | 70 000,00 € | |
| 21351 | REPLACEMENT DES PORTES - RESERVOIRS OHAIN, PRISCHES ET GLAGEON | SET CLAISSE ENVIRONNEMENT | 13 860,00 € | |
| 21351 | FOURNITURE ET POSE GARDE CORPS - RESERVOIR PRONVILLE | SET CLAISSE ENVIRONNEMENT | 9 159,00 € | |
| 21351 | REPLACEMENT PORTES DES RESERVOIRS - BERSILLIES - VIEUX-RENG | SET CLAISSE ENVIRONNEMENT | 8 000,00 € | |
| 21351 | RENOUVELLEMENT CALORIFUGE - VENDEGIES SURT ECAILLON | SET CLAISSE ENVIRONNEMENT | 6 316,00 € | |
| 21351 | REPLACEMENT PORTES DES RESERVOIRS - PRESLE - LIEZ | SET CLAISSE ENVIRONNEMENT | 6 200,00 € | |
| 21351 | RENOUVELLEMENT CALORIFUGE - VENDEGIES SURT ECAILLON | SET CLAISSE ENVIRONNEMENT | 5 841,00 € | |
| 21351 | DESAMIANTAGE ET REPRISE CALORIFUGEAGE - STATION ECOURT SAINT QUENTIN | SET EQUIPEMENT ET TUYAUTERIES SARL | 26 211,20 € | |
| 21351 | RENOVATION ELECTRIQUE SURPRESSEUR - BOUSIGNIES SUR ROC | SNE SANELEC DOUAI | 4 592,21 € | |
| 21351 | MATERIEL ELECTRIQUE LS42 - DIVERSES COMMUNES DU CENTRE DE LA GORGUE | SNE SANELEC DOUAI | 1 966,40 € | |
| 21351 | MATERIEL ELECTRIQUE - FORAGE 2 - PETIT FAYT | SNE SANELEC DOUAI | 118,60 € | |
| 21351 | AMELIORATION ET RENOVATION - USINE LOCCUIGNOL | SNR SARL | 1 724,30 € | |
| 21351 | ACCESSOIRES RAPATRIEMENT COMPTEURS CREATION SECTORISATION - CENTRE DE PECQUENCOURT NORD | SOFREL LACROIX | 11 480,00 € | |
| 21351 | MATERIEL TELEGESTION - DIVERSES COMMUNES CENTRE DE PECQUENCOURT SUD | SOFREL LACROIX | 9 634,00 € | |
| 21351 | REPLACEMENT DE 5 LS42 - DIVERSES COMMUNES CENTRE DE BEAUVOIS | SOFREL LACROIX | 4 690,00 € | |
| 21351 | REPLACEMENT DES VANNES - LORGIES | SOGEA NORD HYDRAULIQUE WAVRIN | 24 000,00 € | |
| 21351 | EXTENSION DU RESEAU AERIEN BASSE TENSION - RESERVOIR MOEUVRES | SYNDICAT INTERCOM D ENERGIE DU CAMBRESIS | 6 134,55 € | |
| 21351 | AMENAGEMENT CONDUITE ET ACCES - FORAGE VAUXAILLON | TPA | 18 159,72 € | |
| 21351 | ARMOIRE DE COMMANDE - RESERVOIR OPPY | VEOLIA EAU | 4 937,00 € | |
| 21351 | POMPE - PETIT FAYT | XYLEM WATER SOLUTIONS FRANCE VILLENEUVE ASCQ | 6 601,47 € | |
| 21351 | POMPES VIDE CAVE - RAMILLIES | XYLEM WATER SOLUTIONS FRANCE VILLENEUVE ASCQ | 805,11 € | |
| 21351 | Immobilisations corporelles - Constructions - Installations générales, agencements, aménagements des constructions - Bâtiments d'exploitation | | 808 000,00 € | 0,00 € |
| 21355 | RÉFECTION PEINTURE - CENTRE DE LE QUESNOY | BC BATIMENT | 4 098,66 € | |
| 21355 | AMÉNAGEMENT PARKING - CENTRE DE PECQUENCOURT | DUBRULLE-FAIGNOT TP EDGARD DUVAL STE | 49 000,00 € | |
| 21355 | RÉAMÉNAGEMENT DES BUREAUX - WASQUEHAL | EIFFAGE ENERGIE SYSTEMS NORD | 10 953,58 € | |
| 21355 | ARMOIRE LENNOX SALLE DES SERVEURS - WASQUEHAL | EIFFAGE ENERGIE SYSTEMS NORD | 412,30 € | |
| 21355 | INSTALLATION CARRELAGE DE BUREAU - CENTRE D'ORCHIES | METROPOLE CONSTRUCTION | 5 340,10 € | |
| 21355 | TRAVAUX BUREAUX - CENTRE DE PECQUENCOURT | METROPOLE CONSTRUCTION | 1 000,00 € | |
| 21355 | INSTALLATIONS SANITAIRES - WASQUEHAL | POUCHAIN | 988,86 € | |
| 21355 | MISE AU NORME DE NOTRE SYSTEME DE VENTILATION - CENTRE D'ORCHIES | RENARD | 56 590,63 € | |
| 21355 | FOURNITURE ET POSE DE STORES - CENTRE DE PECQUENCOURT NORD | RUDANT ET FILS | 10 000,00 € | |
| 21355 | RENOVATION PEINTURE BUREAU - CENTRE D'ORCHIES | RUDANT ET FILS | 8 466,00 € | |
| 21355 | RÉAMÉNAGEMENT DES BUREAUX - WASQUEHAL | RUDANT ET FILS | 7 148,10 € | |
| 21355 | RÉAMÉNAGEMENT DES BUREAUX - WASQUEHAL | RUDANT ET FILS | 4 628,09 € | |
| 21355 | ALIMENTATION BAIE - AVESNELLES - DSI | SAIEE | 2 348,84 € | |

A1 / DETAIL DES RESTES A REALISER

| ARTICLE | LIBELLE | FOURNISSEUR | DEPENSES ENGAGEES NON MANDEEES | RECETTES ENGAGEES NON TITREES |
|--------------|---|--------------------------------------|--------------------------------------|-------------------------------------|
| 21355 | ALIMENTATION BAIE - URVILLERS - DSI | SAIEE | 1 880,22 € | |
| 21355 | ALIMENTATION BAIE - BEAUVOIS - DSI | SAIEE | 1 867,84 € | |
| 21355 | ALIMENTATION BAIE - LE QUESNOY - DSI | SAIEE | 1 770,72 € | |
| 21355 | TRAVAUX BUREAUX - CENTRE DE PECQUENCOURT | SANTERNE TERTIAIRE ET SANTE | 13 377,00 € | |
| 21355 | RÉAMÉNAGEMENT DES BUREAUX - WASQUEHAL | SANTERNE TERTIAIRE ET SANTE | 7 155,76 € | |
| 21355 | TRAVAUX D ECLAIRAGE - PECQUENCOURT NORD | SANTERNE TERTIAIRE ET SANTE | 4 824,68 € | |
| 21355 | INSTALLATION FENETRE DE BUREAU - CENTRE D'ORCHIES | SAS DELEPIERRE | 5 387,90 € | |
| 21355 | TRAVAUX COMPLÉMENTAIRES - CENTRE DE LE QUESNOY | SNE SANELEC DOUAI | 7 680,00 € | |
| 21355 | INTRUSION PARKING - WASQUEHAL | SNR SARL | 5 001,50 € | |
| 21355 | REMPLACEMENT TÊTE INCENDIE GARAGE - CENTRE DE LE QUESNOY | SNR SARL | 1 826,00 € | |
| 21355 | MISSION D'ÉTUDE ET EXPERTISE - WASQUEHAL | SODIA | 11 610,00 € | |
| 21355 | EQUIPEMENT VISIOCONFÉRENCE SALLE DE RÉUNION - WASQUEHAL | UGAP | 4 715,30 € | |
| 21355 | AGRANDISSEMENT VESTIAIRES - CENTRE DE PECQUENCOURT | VICTOIRE | 20 000,00 € | |
| 21355 | RÉNOVATION BUREAU - CENTRE DE PECQUENCOURT | VICTOIRE | 20 000,00 € | |
| 21355 | RÉNOVATION BUREAU - CENTRE DE PECQUENCOURT | VICTOIRE | 20 000,00 € | |
| 21355 | MODIFICATION BUREAU - CENTRE D'ORCHIES | VICTOIRE | 8 351,87 € | |
| 21355 | INSTALLATION STORES - CENTRE DE LE QUESNOY | VICTOIRE | 8 314,79 € | |
| 21355 | TRAVAUX BUREAUX - CENTRE DE PECQUENCOURT | VICTOIRE | 8 293,40 € | |
| 21355 | TRAVAUX COMPLÉMENTAIRES - CENTRE DE LE QUESNOY | VICTOIRE | 6 171,00 € | |
| 21355 | INSTALLATION PORTE DE BUREAU - CENTRE D'ORCHIES | VICTOIRE | 2 781,23 € | |
| 21355 | RÉAMÉNAGEMENT DES BUREAUX - WASQUEHAL | VICTOIRE | 1 569,80 € | |
| 21355 | STORES COMPLÉMENTAIRES - CENTRE DE LE QUESNOY | VICTOIRE | 940,80 € | |
| 21355 | TRAVAUX BUREAUX - CENTRE DE PECQUENCOURT | VICTOIRE | 505,03 € | |
| 21355 | Immobilisations corporelles - Constructions - Installations générales, agencements, aménagements des constructions - Bâtiments administratif | | 325 000,00 € | 0,00 € |
| 21531 | RENFORCEMENT INCENDIE - HAUCOURT | DELCROIX TP ETV | 1 180,75 € | |
| 21531 | RÉNOVATION DU RÉSEAU - MOUCHIN | DUBRULLE-FAIGNOT TP EDGARD DUVAL STE | 70 000,00 € | |
| 21531 | RÉNOVATION RÉSEAU - CHERENG | DUBRULLE-FAIGNOT TP EDGARD DUVAL STE | 60 000,00 € | |
| 21531 | REMPLACEMENT RESEAU - METEREN | DUVAL DUBRULLE-FAIGNOT | 60 000,00 € | |
| 21531 | MODIFICATION RESEAU - BOESCHEPE | DUVAL DUBRULLE-FAIGNOT | 20 000,00 € | |
| 21531 | FOSSES A COMPTEUR RECHERCHE DE FUITES - MORBECQUE | DUVAL EDGARD SA | 80 377,75 € | |
| 21531 | FOSSES À VANNES - EBBLINGHEM | DUVAL EDGARD SA | 50 000,00 € | |
| 21531 | FOSSA A COMPTEUR RECHERCHE DE FUITE - EECKE | DUVAL EDGARD SA | 20 000,00 € | |
| 21531 | REMPLACEMENT CANALISATION ET POSE VENTOUSE - DRINCHAM | DUVAL EDGARD SA | 15 000,00 € | |
| 21531 | CREATION VANNES SUR RESEAU - BAVINCHOVE | DUVAL EDGARD SA | 15 000,00 € | |
| 21531 | REMPLACEMENT CANALISATION - KILLEM | DUVAL EDGARD SA | 10 000,00 € | |
| 21531 | REMPLACEMENT CANALISATION - MORBECQUE | DUVAL EDGARD SA | 2 916,51 € | |
| 21531 | CREATION D'UNE FOSSE DE COMPTAGE - CUINCY - LAUWIN PLANQUE | EMR DOUAISSIS EMR LEDENT VISTICOT | 20 000,00 € | |
| 21531 | RENOVATIONS DE BRANCHEMENTS PLOMB DIVERSES COMMUNES - CENTRE DE PECQUENCOURT SUD | EMR DOUAISSIS EMR LEDENT VISTICOT | 13 600,00 € | |
| 21531 | RENOVATIONS DE BRANCHEMENTS PLOMB DIVERSES COMMUNES - CENTRE DE PECQUENCOURT SUD | EMR DOUAISSIS EMR LEDENT VISTICOT | 9 060,09 € | |
| 21531 | RENOVATIONS DE BRANCHEMENTS PLOMB DIVERSES COMMUNES - CENTRE DE PECQUENCOURT SUD | EMR DOUAISSIS EMR LEDENT VISTICOT | 4 381,47 € | |
| 21531 | RENOVATIONS DE BRANCHEMENTS PLOMB DIVERSES COMMUNES - CENTRE DE PECQUENCOURT SUD | EMR DOUAISSIS EMR LEDENT VISTICOT | 2 661,27 € | |
| 21531 | RENOVATIONS DE BRANCHEMENTS PLOMB DIVERSES COMMUNES - CENTRE DE PECQUENCOURT SUD | EMR DOUAISSIS EMR LEDENT VISTICOT | 2 553,75 € | |
| 21531 | RENOVATIONS DE BRANCHEMENTS PLOMB DIVERSES COMMUNES - CENTRE DE PECQUENCOURT SUD | EMR DOUAISSIS EMR LEDENT VISTICOT | 2 115,65 € | |
| 21531 | RENOVATIONS DE BRANCHEMENTS PLOMB DIVERSES COMMUNES - CENTRE DE PECQUENCOURT SUD | EMR DOUAISSIS EMR LEDENT VISTICOT | 1 674,76 € | |
| 21531 | RENOVATIONS DE BRANCHEMENTS PLOMB DIVERSES COMMUNES - CENTRE DE PECQUENCOURT SUD | EMR DOUAISSIS EMR LEDENT VISTICOT | 790,63 € | |
| 21531 | SECTORISATION CRÉATION D'UNE FOSSE DE COMPTAGE - TAISNIERES SUR HON | HECQ TRAVAUX PUBLIC EURL | 8 000,00 € | |
| 21531 | SECTORISATION CRÉATION D'UNE FOSSE DE COMPTAGE - OBIES | HECQ TRAVAUX PUBLIC EURL | 8 000,00 € | |
| 21531 | RENOVATION DE BRANCHEMENT - SAINT WAAST | HECQ TRAVAUX PUBLIC EURL | 5 800,00 € | |
| 21531 | RENOVATION BRANCHEMENTS - QUIEVRECHAIN | HECQ TRAVAUX PUBLIC EURL | 5 095,07 € | |
| 21531 | RENOVATION BRANCHEMENTS - WARGNIES LE GRAND | HECQ TRAVAUX PUBLIC EURL | 5 000,00 € | |
| 21531 | RENOVATION DE BRANCHEMENTS - CRESPIN | HECQ TRAVAUX PUBLIC EURL | 4 663,03 € | |
| 21531 | RENOVATION DE BRANCHEMENTS - VILLEREAU | HECQ TRAVAUX PUBLIC EURL | 4 000,00 € | |
| 21531 | RENOVATION DE BRANCHEMENT - BAVAY | HECQ TRAVAUX PUBLIC EURL | 2 500,00 € | |
| 21531 | REMPLACEMENT VANNE - GOMMEGNIES | HECQ TRAVAUX PUBLIC EURL | 2 120,46 € | |
| 21531 | RENFORCEMENT RESEAU EAU POTABLE - RUMILLY | LORBAN TP | 46 000,00 € | |
| 21531 | CREATION FOSSE COMPTAGE - ECCLES | LORBAN TP | 23 550,00 € | |
| 21531 | CRÉATION COMPTEUR DE SECTORISATION - BEAUREPAIRE SUR SAMBRE | LORBAN TP | 15 000,00 € | |
| 21531 | CRÉATION COMPTEUR DE SECTORISATION - LEVAL | LORBAN TP | 15 000,00 € | |
| 21531 | CRÉATION FOSSE COMPTAGE - SOLRE LE CHÂTEAU | LORBAN TP | 15 000,00 € | |
| 21531 | CRÉATION FOSSE COMPTAGE - ASSEVENT | LORBAN TP | 15 000,00 € | |
| 21531 | CRÉATION FOSSE COMPTAGE - BETTIGNIES | LORBAN TP | 15 000,00 € | |
| 21531 | CRÉATION FOSSE COMPTAGE - DOMPIERRE SUR HELPE | LORBAN TP | 15 000,00 € | |
| 21531 | REMPLACEMENT CONDUITE - GOGNIES CHAUSSEE | LORBAN TP | 997,96 € | |
| 21531 | SECTORISATION CRÉATION FOSSE - GENECH | ROBINEAU FRERES | 20 000,00 € | |
| 21531 | SECTORISATION CRÉATION FOSSE - BAISIEUX | ROBINEAU FRERES | 15 000,00 € | |
| 21531 | SECTORISATION CRÉATION FOSSE - BAISIEUX | ROBINEAU FRERES | 15 000,00 € | |
| 21531 | SECTORISATION CRÉATION FOSSE - MONS EN PEVELE | ROBINEAU FRERES | 15 000,00 € | |
| 21531 | CREATION FOSSE COMPTAGE - AVELIN | ROBINEAU FRERES | 15 000,00 € | |
| 21531 | CREATION FOSSE COMPTAGE - AVELIN | ROBINEAU FRERES | 15 000,00 € | |
| 21531 | CRÉATION FOSSE À COMPTAGE - AUCHY LES ORCHIES | ROBINEAU FRERES | 15 000,00 € | |
| 21531 | POSE DE VANNES SUR RÉSEAU - MONTIGNY | ROBINEAU FRERES | 10 000,00 € | |
| 21531 | REPRISE BRANCHEMENTS - ANICHE | ROBINEAU FRERES | 10 000,00 € | |
| 21531 | MODIFICATION RÉSEAU - FAUMONT | ROBINEAU FRERES | 9 801,35 € | |
| 21531 | RÉNOVATION BRANCHEMENT PLOMB - MONTIGNY EN OSTREVANT | ROBINEAU FRERES | 8 000,00 € | |
| 21531 | SECTORISATION CRÉATION D'UNE FOSSE DE COMPTAGE - VERCHAIN MAUGRÉ | ROBINEAU FRERES | 8 000,00 € | |
| 21531 | FUITE SUR CONDUITE - DOUCHY | ROBINEAU FRERES | 7 500,00 € | |
| 21531 | RENOVATION BRANCHEMENT EAU - HAULCHIN | ROBINEAU FRERES | 3 791,39 € | |
| 21531 | RENOVATION BRANCHEMENT EAU - NEUVILLE SUR ESCAUT | ROBINEAU FRERES | 3 000,00 € | |
| 21531 | RENOVATION BRANCHEMENTS EAU - SAULZOIR | ROBINEAU FRERES | 3 000,00 € | |
| 21531 | RENOVATION BRANCHEMENT EAU - NEUVILLE SUR ESCAUT | ROBINEAU FRERES | 2 282,27 € | |
| 21531 | RENOVATION BRANCHEMENT EAU - DENAIN | ROBINEAU FRERES | 2 000,00 € | |
| 21531 | RENOVATION BRANCHEMENT - MONCHECOURT | ROBINEAU FRERES | 1 500,00 € | |
| 21531 | RÉNOVATION BRANCHEMENT PLOMB - PECQUENCOURT | ROBINEAU FRERES | 1 500,00 € | |
| 21531 | RÉNOVATION BRANCHEMENT PLOMB - ANICHE | ROBINEAU FRERES | 1 500,00 € | |
| 21531 | RÉNOVATION BRANCHEMENT PLOMB - MASNY | ROBINEAU FRERES | 633,10 € | |
| 21531 | RÉNOVATION BRANCHEMENT PLOMB - BAILLEUL | SOGEA NORD HYDRAULIQUE | 2 000,00 € | |
| 21531 | REMPLACEMENT VANNE - ILLIES | SOGEA NORD HYDRAULIQUE WAVRIN | 21 000,00 € | |
| 21531 | FOSSE SECTORISATION - BAILLEUL | SOGEA NORD HYDRAULIQUE WAVRIN | 14 000,00 € | |
| 21531 | FOSSE SECTORISATION - BAILLEUL | SOGEA NORD HYDRAULIQUE WAVRIN | 14 000,00 € | |
| 21531 | FOSSE SECTORISATION - BAILLEUL | SOGEA NORD HYDRAULIQUE WAVRIN | 14 000,00 € | |
| 21531 | POSE DEBIT METRE - LA MOTTE AU BOIS | SOGEA NORD HYDRAULIQUE WAVRIN | 13 019,12 € | |
| 21531 | FOSSE SECTORISATION - ERQUINGHEM LYS | SOGEA NORD HYDRAULIQUE WAVRIN | 12 000,00 € | |

A1 / DETAIL DES RESTES A REALISER

| ARTICLE | LIBELLE | FOURNISSEUR | DEPENSES ENGAGEES NON MANDATEES | RECETTES ENGAGEES NON TITREES |
|--------------|---|-------------------------------|---------------------------------------|-------------------------------------|
| 21531 | FOSSE SECTORISATION - BAILLEUL | SOGEA NORD HYDRAULIQUE WAVRIN | 12 000,00 € | |
| 21531 | FOSSE SECTORISATION - VIEUX-BERQUIN | SOGEA NORD HYDRAULIQUE WAVRIN | 12 000,00 € | |
| 21531 | RÉNOVATION BRANCHEMENT PLOMB - ESTAIRES | SOGEA NORD HYDRAULIQUE WAVRIN | 2 000,00 € | |
| 21531 | RENOVATION DE BRANCHEMENTS PLOMB - BERTRY | TLT D&STP | 48 996,78 € | |
| 21531 | RENOVATION DE BRANCHEMENTS PLOMB ET MODIFICATION HYDRAULIQUES - BLECOURT | TLT D&STP | 45 522,43 € | |
| 21531 | RENOVATION DE BRANCHEMENTS PLOMB - BERTRY | TLT D&STP | 17 840,66 € | |
| 21531 | RENOVATION DE BRANCHEMENTS PLOMB - BERTRY | TLT D&STP | 11 890,76 € | |
| 21531 | CRÉATION D UN PUIT D'INFILTRATION - AVESNES LES AUBERT | TLT D&STP | 5 853,45 € | |
| 21531 | SECTORISATION - ESCAUDOEUVRES | TLT DSTP | 52 800,00 € | |
| 21531 | SECTORISATION - ESTRUN | TLT DSTP | 39 800,00 € | |
| 21531 | SECTORISATION - CUVILLERS | TLT DSTP | 20 000,00 € | |
| 21531 | SECTORISATION - ST BENIN | TLT DSTP | 20 000,00 € | |
| 21531 | RÉNOVATION BRANCHEMENT - LE CATEAU EN CAMBRESIS | TLT DSTP | 1 407,67 € | |
| 21531 | REPLACEMENT CONDUITE - NOYALES | TPA | 16 321,87 € | |
| 21531 | Immobilisations corporelles - Installations, matériel et outillage techniques - Réseaux d'adduction d'eau | | 1 268 000,00 € | 0,00 € |
| 21561 | COMPTEUR - CENTRE DE BEAUVOIS | DIEHL METERING | 9 261,00 € | |
| 21561 | COMPTEUR - CENTRE DE PECQUENCOURT SUD | DIEHL METERING | 5 764,00 € | |
| 21561 | COMPTEUR - CENTRE DE BEAUVOIS | DIEHL METERING | 5 461,00 € | |
| 21561 | COMPTEUR - CENTRE DE PECQUENCOURT SUD | DIEHL METERING | 3 520,00 € | |
| 21561 | REPLACEMENT COMPTEURS - CENTRE D'URVILLERS | DIEHL METERING | 3 301,34 € | |
| 21561 | GROS COMPTEURS - CENTRE D'AVESNELLES | DIEHL METERING | 2 504,00 € | |
| 21561 | COMPTEURS - CENTRE DE LA GORGUE | DIEHL METERING | 1 258,00 € | |
| 21561 | GROS COMPTEURS - CENTRE D'AVESNELLES | DIEHL METERING | 1 122,00 € | |
| 21561 | COMPTEUR - CENTRE DE BEAUVOIS | DIEHL METERING | 1 107,00 € | |
| 21561 | COMPTEUR - CENTRE D'URVILLERS | DIEHL METERING | 880,00 € | |
| 21561 | GROS COMPTEURS - CENTRE D'AVESNELLES | DIEHL METERING | 748,00 € | |
| 21561 | COMPTEURS - CENTRE DE LA GORGUE | DIEHL METERING | 680,00 € | |
| 21561 | GROS COMPTEUR - CENTRE DE CASSEL | DIEHL METERING | 629,00 € | |
| 21561 | COMPTEURS - CENTRE DE LA GORGUE | DIEHL METERING | 228,00 € | |
| 21561 | TETE EMETTRICE DEPORTEE - CENTRE DE PECQUENCOURT SUD | DIEHL METERING | 204,00 € | |
| 21561 | CAPTEUR CYBLE - CENTRE DE PECQUENCOURT SUD | DIEHL METERING | 75,00 € | |
| 21561 | COMPTEUR - CENTRE DE CASSEL | ITRON FRANCE | 35 933,66 € | |
| 21561 | COMPTEURS - CENTRE DE LA GORGUE | ITRON FRANCE | 30 824,00 € | |
| 21561 | COMPTEURS - CENTRE DE LE QUESNOY | ITRON FRANCE | 30 600,00 € | |
| 21561 | COMPTEURS - CENTRE DE LA GORGUE | ITRON FRANCE | 29 000,00 € | |
| 21561 | COMPTEURS - CENTRE DE PECQUENCOURT SUD | ITRON FRANCE | 29 000,00 € | |
| 21561 | MODULE - CENTRE DE PECQUENCOURT SUD | ITRON FRANCE | 23 100,00 € | |
| 21561 | COMMANDE TETE EMETTRICE - CENTRE DE CASSEL | ITRON FRANCE | 9 900,00 € | |
| 21561 | MODULE RADIO COMPTEUR - CENTRE D'URVILLERS | ITRON FRANCE | 4 950,00 € | |
| 21561 | MODULE RADIO COMPTEUR - CENTRE D'URVILLERS | ITRON FRANCE | 4 950,00 € | |
| 21561 | MODULES RADIOS INTEGRES AUX COMPTEURS - CENTRE DE LA GORGUE | ITRON FRANCE | 3 630,00 € | |
| 21561 | MODULE RADIO - CENTRE DE BEAUVOIS | ITRON FRANCE | 2 970,00 € | |
| 21561 | CAPTEUR CYBLE - CENTRE DE PECQUENCOURT SUD | ITRON FRANCE | 400,00 € | |
| 21561 | Immobilisations corporelles - Installations, matériel et outillage techniques - Matériel spécifique d'exploitation - Service de distribution d'eau | | 242 000,00 € | 0,00 € |

SIDEN-SIAN Noréade Eau
ENCOURS DE LA DETTE AU 31.12.2021

| | | |
|--------------------------|------------------------|------------------------|
| DETTE BRUTE | (1) | 31 578 781,32 € |
| DETTE RECUPERABLE | (2) | 19 314,24 € |
| DETTE NETTE | (3) = (1) - (2) | 31 559 467,08 € |

ETAT DE LA DETTE

REPARTITION DES EMPRUNTS PAR NATURE DE DETTE

IV ANNEXES
ELEMENTS DU BILAN- ETAT DE LA DETTE

A1.2 ETAT DE LA DETTE - REPARTITION DES EMPRUNTS PAR NATURE DE DETTE

| N° emprunt | Année réalisation | Libellé | Prêteur | N° contrat | Date échéance | Durée | Type taux | Indice | Marge (%) | Taux (%) | Période | Capital | Encours au 31/12/2021 | Intérêt | Amort. | Annuité | Frais |
|------------|-------------------|---|--------------------------------|------------|---------------|-------|-----------|--------|-----------|----------|----------|--------------|-----------------------|---------|------------|------------|-------|
| 21480 | 2020 | CANTIN | 25, AGENCE EAU ARTOIS PICARDIE | | 21/04/2023 | 20 | fixe | | 0,000 | 0,00 | annuelle | 95 260,00 | 95 260,00 | 0,00 | 0,00 | 0,00 | 0,00 |
| 21491 | 2020 | MARETZ & ELINCOURT | 25, AGENCE EAU ARTOIS PICARDIE | | 21/04/2023 | 20 | fixe | | 0,000 | 0,00 | annuelle | 180 118,62 | 180 118,62 | 0,00 | 0,00 | 0,00 | 0,00 |
| 22707 | 2020 | SOLRE LE CHATEAU | 25, AGENCE EAU ARTOIS PICARDIE | | 14/10/2023 | 20 | fixe | | 0,000 | 0,00 | annuelle | 249 300,00 | 249 300,00 | 0,00 | 0,00 | 0,00 | 0,00 |
| 22970 | 2020 | HELESMES | 25, AGENCE EAU ARTOIS PICARDIE | | 09/07/2023 | 20 | fixe | | 0,000 | 0,00 | annuelle | 47 980,00 | 47 980,00 | 0,00 | 0,00 | 0,00 | 0,00 |
| 22971 | 2020 | ESCAUDAIN | 25, AGENCE EAU ARTOIS PICARDIE | | 21/04/2023 | 20 | fixe | | 0,000 | 0,00 | annuelle | 55 400,00 | 55 400,00 | 0,00 | 0,00 | 0,00 | 0,00 |
| 22972 | 2020 | DENAIN | 25, AGENCE EAU ARTOIS PICARDIE | | 21/04/2023 | 20 | fixe | | 0,000 | 0,00 | annuelle | 69 200,00 | 69 200,00 | 0,00 | 0,00 | 0,00 | 0,00 |
| 23333 | 2020 | BACHY | 25, AGENCE EAU ARTOIS PICARDIE | | 21/04/2023 | 20 | fixe | | 0,000 | 0,00 | annuelle | 45 820,00 | 45 820,00 | 0,00 | 0,00 | 0,00 | 0,00 |
| 23337 | 2020 | NAUROY | 25, AGENCE EAU ARTOIS PICARDIE | | 21/04/2023 | 20 | fixe | | 0,000 | 0,00 | annuelle | 125 020,00 | 125 020,00 | 0,00 | 0,00 | 0,00 | 0,00 |
| 24817 | 2020 | ROMERIES | 25, AGENCE EAU ARTOIS PICARDIE | | 09/07/2023 | 20 | fixe | | 0,000 | 0,00 | annuelle | 118 000,00 | 118 000,00 | 0,00 | 0,00 | 0,00 | 0,00 |
| 28023 | 2021 | HARGICOURT | 25, AGENCE EAU ARTOIS PICARDIE | | 10/12/2023 | 20 | fixe | | 0,000 | 0,00 | annuelle | 75 880,00 | 75 880,00 | 0,00 | 0,00 | 0,00 | 0,00 |
| 28242 | 2021 | BAVAY | 25, AGENCE EAU ARTOIS PICARDIE | | 10/12/2023 | 20 | fixe | | 0,000 | 0,00 | annuelle | 41 060,00 | 41 060,00 | 0,00 | 0,00 | 0,00 | 0,00 |
| 28438 | 2021 | CYSOING | 25, AGENCE EAU ARTOIS PICARDIE | | 10/12/2023 | 20 | fixe | | 0,000 | 0,00 | annuelle | 112 976,80 | 112 976,80 | 0,00 | 0,00 | 0,00 | 0,00 |
| 29133 | 2021 | LANDRECIES | 25, AGENCE EAU ARTOIS PICARDIE | | 09/12/2023 | 20 | fixe | | 0,000 | 0,00 | annuelle | 70 660,00 | 70 660,00 | 0,00 | 0,00 | 0,00 | 0,00 |
| 30631 | 2019 | BANTEUX | 25, AGENCE EAU ARTOIS PICARDIE | | 28/11/2021 | 20 | fixe | | 0,000 | 0,00 | annuelle | 86 037,24 | 81 735,38 | 0,00 | 4 301,86 | 4 301,86 | 0,00 |
| 30684 | 2020 | BUIRE AU BOIS | 25, AGENCE EAU ARTOIS PICARDIE | | 17/09/2022 | 20 | fixe | | 0,000 | 0,00 | annuelle | 23 750,00 | 23 750,00 | 0,00 | 0,00 | 0,00 | 0,00 |
| 30685 | 2018 | ECOURT ST QUENTIN | 25, AGENCE EAU ARTOIS PICARDIE | | 17/10/2021 | 20 | fixe | | 0,000 | 0,00 | annuelle | 238 750,00 | 191 000,00 | 0,00 | 23 875,00 | 23 875,00 | 0,00 |
| 30696 | 2019 | BAVAY LA LONGUEVILLE | 25, AGENCE EAU ARTOIS PICARDIE | | 04/12/2021 | 20 | fixe | | 0,000 | 0,00 | annuelle | 320 468,80 | 300 439,50 | 0,00 | 20 029,30 | 20 029,30 | 0,00 |
| 33706 | 2019 | INCHY | 25, AGENCE EAU ARTOIS PICARDIE | 33706 | 23/05/2021 | 20 | fixe | | 0,000 | 0,00 | annuelle | 133 736,89 | 121 611,89 | 0,00 | 12 125,00 | 12 125,00 | 0,00 |
| 33715 | 2019 | BEAUMONT EN CAMBRESIS | 25, AGENCE EAU ARTOIS PICARDIE | 33715 | 12/06/2021 | 20 | fixe | | 0,000 | 0,00 | annuelle | 143 093,49 | 130 968,49 | 0,00 | 12 125,00 | 12 125,00 | 0,00 |
| 33716 | 2018 | HONNECOURT SUR ESCAUT | 25, AGENCE EAU ARTOIS PICARDIE | | 13/12/2023 | 20 | fixe | | 0,000 | 0,00 | annuelle | 61 110,48 | 61 110,48 | 0,00 | 0,00 | 0,00 | 0,00 |
| 33723 | 2020 | LIETTRES | 25, AGENCE EAU ARTOIS PICARDIE | | 10/04/2022 | 20 | fixe | | 0,000 | 0,00 | annuelle | 171 718,40 | 171 718,40 | 0,00 | 0,00 | 0,00 | 0,00 |
| 33733 | 2019 | ASSEVENT | 25, AGENCE EAU ARTOIS PICARDIE | | 09/12/2021 | 20 | fixe | | 0,000 | 0,00 | annuelle | 362 000,00 | 339 375,00 | 0,00 | 22 625,00 | 22 625,00 | 0,00 |
| 33804 | 2019 | ENQUIN LES GUINEGATTE | 25, AGENCE EAU ARTOIS PICARDIE | | 20/12/2021 | 20 | fixe | | 0,000 | 0,00 | annuelle | 28 541,00 | 25 686,90 | 0,00 | 2 854,10 | 2 854,10 | 0,00 |
| 33811 | 2018 | ROEULX | 25, AGENCE EAU ARTOIS PICARDIE | | 17/10/2021 | 20 | fixe | | 0,000 | 0,00 | annuelle | 47 385,00 | 42 646,50 | 0,00 | 2 369,25 | 2 369,25 | 0,00 |
| 33815 | 2018 | DELETTES | 25, AGENCE EAU ARTOIS PICARDIE | | 29/10/2021 | 20 | fixe | | 0,000 | 0,00 | annuelle | 437 596,00 | 382 896,50 | 0,00 | 27 349,75 | 27 349,75 | 0,00 |
| 33816 | 2018 | HASPRES | 25, AGENCE EAU ARTOIS PICARDIE | | 31/05/2022 | 20 | fixe | | 0,000 | 0,00 | annuelle | 192 943,00 | 192 943,00 | 0,00 | 0,00 | 0,00 | 0,00 |
| 33831 | 2020 | MARESCHE | 25, AGENCE EAU ARTOIS PICARDIE | | 26/03/2022 | 20 | fixe | | 0,000 | 0,00 | annuelle | 44 539,00 | 44 539,00 | 0,00 | 0,00 | 0,00 | 0,00 |
| 48117 | 2004 | SECURISATION ABSCON ESCAUDAIN MASTAING ROEULX | 25, AGENCE EAU ARTOIS PICARDIE | | 09/07/2021 | 18 | fixe | | 0,000 | 0,00 | annuelle | 193 239,59 | 21 377,25 | 0,00 | 10 688,58 | 10 688,58 | 0,00 |
| 48118 | 2004 | SECURISATION CREL MARCHIENNES SAMI FLINES LES | 25, AGENCE EAU ARTOIS PICARDIE | | 26/11/2021 | 18 | fixe | | 0,000 | 0,00 | annuelle | 1 965 000,00 | 218 333,44 | 0,00 | 109 166,66 | 109 166,66 | 0,00 |
| 49148 | 2005 | BAIVES WALLERS TRELON 2 FORAGES | 25, AGENCE EAU ARTOIS PICARDIE | | 30/12/2021 | 18 | fixe | | 0,000 | 0,00 | annuelle | 52 347,95 | 5 816,59 | 0,00 | 2 908,21 | 2 908,21 | 0,00 |
| 49206 | 2004 | SECURISATION CREL MARCHIENNES SAMI FLINES LES | 25, AGENCE EAU ARTOIS PICARDIE | | 26/11/2021 | 18 | fixe | | 0,000 | 0,00 | annuelle | 1 818 673,64 | 200 497,65 | 0,00 | 100 248,77 | 100 248,77 | 0,00 |
| 53257 | 2020 | CATILLON SUR SAMBRE | 25, AGENCE EAU ARTOIS PICARDIE | | 10/11/2022 | 20 | fixe | | 0,000 | 0,00 | annuelle | 269 130,55 | 269 130,55 | 0,00 | 0,00 | 0,00 | 0,00 |
| 53260 | 2020 | LANDRECIES | 25, AGENCE EAU ARTOIS PICARDIE | | 17/08/2022 | 20 | fixe | | 0,000 | 0,00 | annuelle | 144 000,00 | 144 000,00 | 0,00 | 0,00 | 0,00 | 0,00 |
| 54876 | 2007 | DENAIN HASPRES | 25, AGENCE EAU ARTOIS PICARDIE | | 29/08/2021 | 20 | fixe | | 0,000 | 0,00 | annuelle | 120 000,00 | 42 000,00 | 0,00 | 6 000,00 | 6 000,00 | 0,00 |
| 57220 | 2020 | VILLERS OUTREAU | 25, AGENCE EAU ARTOIS PICARDIE | | 15/06/2022 | 20 | fixe | | 0,000 | 0,00 | annuelle | 56 340,00 | 56 340,00 | 0,00 | 0,00 | 0,00 | 0,00 |
| 57220 | 2020 | VILLERS OUTREAU | 25, AGENCE EAU ARTOIS PICARDIE | | 10/11/2022 | 1 | fixe | | 0,000 | 0,00 | annuelle | 56 340,00 | 56 340,00 | 0,00 | 0,00 | 0,00 | 0,00 |
| 57221 | 2020 | CANTIN | 25, AGENCE EAU ARTOIS PICARDIE | | 10/12/2022 | 20 | fixe | | 0,000 | 0,00 | annuelle | 30 626,00 | 30 626,00 | 0,00 | 0,00 | 0,00 | 0,00 |
| 57222 | 2019 | ESTREE BLANCHE | 25, AGENCE EAU ARTOIS PICARDIE | | 28/11/2021 | 20 | fixe | | 0,000 | 0,00 | annuelle | 76 000,00 | 71 250,00 | 0,00 | 4 750,00 | 4 750,00 | 0,00 |
| 57223 | 2020 | ETAING | 25, AGENCE EAU ARTOIS PICARDIE | | 09/12/2021 | 20 | fixe | | 0,000 | 0,00 | annuelle | 33 000,00 | 31 350,00 | 0,00 | 1 650,00 | 1 650,00 | 0,00 |

IV ANNEXES
ELEMENTS DU BILAN- ETAT DE LA DETTE

A1.2 ETAT DE LA DETTE - REPARTITION DES EMPRUNTS PAR NATURE DE DETTE

| N° emprunt | Année réalisation | Libellé | Prêteur | N° contrat | Date échéance | Durée | Type taux | Indice | Marge (%) | Taux (%) | Période | Capital | Encours au 31/12/2021 | Intérêt | Amort. | Annuité | Frais |
|------------|-------------------|---|--------------------------------|------------|---------------|-------|-----------|--------|-----------|----------|----------|------------|-----------------------|---------|-----------|-----------|-------|
| 57225 | 2020 | SAUCHY CAUCHY | 25, AGENCE EAU ARTOIS PICARDIE | | 02/12/2022 | 20 | fixe | | 0,000 | 0,00 | annuelle | 68 813,88 | 68 813,88 | 0,00 | 0,00 | 0,00 | 0,00 |
| 57226 | 2019 | SAUCHY LESTREES | 25, AGENCE EAU ARTOIS PICARDIE | | 09/12/2021 | 20 | fixe | | 0,000 | 0,00 | annuelle | 66 657,36 | 64 237,81 | 0,00 | 2 419,55 | 2 419,55 | 0,00 |
| 57227 | 2020 | COUSOLRE | 25, AGENCE EAU ARTOIS PICARDIE | | 06/10/2022 | 20 | fixe | | 0,000 | 0,00 | annuelle | 148 835,20 | 148 835,20 | 0,00 | 0,00 | 0,00 | 0,00 |
| 57228 | 2020 | SAINT AUBERT | 25, AGENCE EAU ARTOIS PICARDIE | | 05/08/2022 | 20 | fixe | | 0,000 | 0,00 | annuelle | 465 321,60 | 465 321,60 | 0,00 | 0,00 | 0,00 | 0,00 |
| 57274 | 2019 | HAUSSY | 25, AGENCE EAU ARTOIS PICARDIE | | 06/12/2021 | 16 | fixe | | 0,000 | 0,00 | annuelle | 102 740,40 | 99 071,10 | 0,00 | 3 669,30 | 3 669,30 | 0,00 |
| 57275 | 2019 | SAULZOIR | 25, AGENCE EAU ARTOIS PICARDIE | | 29/10/2023 | 20 | fixe | | 0,000 | 0,00 | annuelle | 79 229,60 | 79 229,60 | 0,00 | 0,00 | 0,00 | 0,00 |
| 57275 | 2019 | SAULZOIR | 25, AGENCE EAU ARTOIS PICARDIE | | 25/02/2024 | 1 | fixe | | 0,000 | 0,00 | annuelle | 79 229,60 | 79 229,60 | 0,00 | 0,00 | 0,00 | 0,00 |
| 57276 | 2019 | VENDEGIES SUR ECAILLON | 25, AGENCE EAU ARTOIS PICARDIE | | 19/12/2021 | 20 | fixe | | 0,000 | 0,00 | annuelle | 117 889,60 | 114 205,55 | 0,00 | 3 684,05 | 3 684,05 | 0,00 |
| 57277 | 2020 | WAHAGNIES | 25, AGENCE EAU ARTOIS PICARDIE | | 01/04/2022 | 20 | fixe | | 0,000 | 0,00 | annuelle | 275 579,20 | 275 579,20 | 0,00 | 0,00 | 0,00 | 0,00 |
| 57302 | 2020 | SOLESMES | 25, AGENCE EAU ARTOIS PICARDIE | | 05/08/2022 | 20 | fixe | | 0,000 | 0,00 | annuelle | 153 217,60 | 153 217,60 | 0,00 | 0,00 | 0,00 | 0,00 |
| 57311 | 2020 | NEUVILLE EN AVESNOIS | 25, AGENCE EAU ARTOIS PICARDIE | | 10/09/2022 | 20 | fixe | | 0,000 | 0,00 | annuelle | 79 201,00 | 79 201,00 | 0,00 | 0,00 | 0,00 | 0,00 |
| 57983 | 2019 | LAVENTIE | 25, AGENCE EAU ARTOIS PICARDIE | | 03/12/2021 | 20 | fixe | | 0,000 | 0,00 | annuelle | 149 046,80 | 143 723,70 | 0,00 | 5 323,10 | 5 323,10 | 0,00 |
| 63065 | 2020 | BEUVRY LA FORET | 25, AGENCE EAU ARTOIS PICARDIE | | 15/10/2022 | 20 | fixe | | 0,000 | 0,00 | annuelle | 99 563,20 | 99 563,20 | 0,00 | 0,00 | 0,00 | 0,00 |
| 63102 | 2020 | SOLRE LE CHATEAU | 25, AGENCE EAU ARTOIS PICARDIE | | 10/05/2022 | 20 | fixe | | 0,000 | 0,00 | annuelle | 80 297,00 | 80 297,00 | 0,00 | 0,00 | 0,00 | 0,00 |
| 65901 | 2009 | CRESPIN TRAITEMENT DU FER ET DE L AMONIAQUE | 25, AGENCE EAU ARTOIS PICARDIE | | 27/08/2021 | 20 | fixe | | 0,000 | 0,00 | annuelle | 253 866,87 | 114 118,57 | 0,00 | 12 679,83 | 12 679,83 | 0,00 |
| 67437 | 2010 | MILLONFOSSE | 25, AGENCE EAU ARTOIS PICARDIE | | 13/01/2021 | 20 | fixe | | 0,000 | 0,00 | annuelle | 497 500,00 | 248 750,00 | 0,00 | 24 875,00 | 24 875,00 | 0,00 |
| 70451 | 2010 | VORGES | 26, AGENCE EAU SEINE NORMANDIE | | 13/12/2021 | 15 | fixe | | 0,000 | 0,00 | annuelle | 46 600,00 | 12 426,63 | 0,00 | 3 106,67 | 3 106,67 | 0,00 |
| 82769 | 2020 | VRED | 25, AGENCE EAU ARTOIS PICARDIE | | 09/07/2022 | 20 | fixe | | 0,000 | 0,00 | annuelle | 47 420,80 | 47 420,80 | 0,00 | 0,00 | 0,00 | 0,00 |
| 82812 | 2019 | CAUDRY LE CATEAU | 25, AGENCE EAU ARTOIS PICARDIE | | 22/04/2023 | 20 | fixe | | 0,000 | 0,00 | annuelle | 100 000,00 | 100 000,00 | 0,00 | 0,00 | 0,00 | 0,00 |
| 82889 | 2020 | SAINT AMAND LES EAUX | 25, AGENCE EAU ARTOIS PICARDIE | | 21/04/2023 | 20 | fixe | | 0,000 | 0,00 | annuelle | 93 164,80 | 93 164,80 | 0,00 | 0,00 | 0,00 | 0,00 |
| 82896 | 2020 | BARALLE | 25, AGENCE EAU ARTOIS PICARDIE | | 28/07/2022 | 20 | fixe | | 0,000 | 0,00 | annuelle | 72 982,40 | 72 982,40 | 0,00 | 0,00 | 0,00 | 0,00 |
| 82973 | 2020 | ESCAUDOEUVRES | 25, AGENCE EAU ARTOIS PICARDIE | | 20/09/2023 | 20 | fixe | | 0,000 | 0,00 | annuelle | 61 613,60 | 61 613,60 | 0,00 | 0,00 | 0,00 | 0,00 |
| 82974 | 2020 | LE CATEAU CAMBRESIS | 25, AGENCE EAU ARTOIS PICARDIE | | 01/10/2022 | 20 | fixe | | 0,000 | 0,00 | annuelle | 88 520,00 | 88 520,00 | 0,00 | 0,00 | 0,00 | 0,00 |
| 83003 | 2020 | VILLERET | 25, AGENCE EAU ARTOIS PICARDIE | | 22/07/2022 | 20 | fixe | | 0,000 | 0,00 | annuelle | 88 330,40 | 88 330,40 | 0,00 | 0,00 | 0,00 | 0,00 |
| 83004 | 2020 | CUVILLERS SAN COURT BLECOURT | 25, AGENCE EAU ARTOIS PICARDIE | | 03/07/2022 | 20 | fixe | | 0,000 | 0,00 | annuelle | 60 000,00 | 60 000,00 | 0,00 | 0,00 | 0,00 | 0,00 |
| 83039 | 2020 | DOUCHY LES MINES | 25, AGENCE EAU ARTOIS PICARDIE | | 27/10/2023 | 20 | fixe | | 0,000 | 0,00 | annuelle | 72 946,40 | 72 946,40 | 0,00 | 0,00 | 0,00 | 0,00 |
| 86316 | 2012 | CC COEUR D'OSTREVENT | 25, AGENCE EAU ARTOIS PICARDIE | | 25/02/2021 | 20 | fixe | | 0,000 | 0,00 | annuelle | 950 000,00 | 617 500,00 | 0,00 | 47 500,00 | 47 500,00 | 0,00 |
| 97966 | 2017 | COUSOLRE | 25, AGENCE EAU ARTOIS PICARDIE | | 28/06/2021 | 20 | fixe | | 0,000 | 0,00 | annuelle | 34 903,00 | 29 667,55 | 0,00 | 1 745,15 | 1 745,15 | 0,00 |
| 98021 | 2017 | AVESNES LES AUBERT | 25, AGENCE EAU ARTOIS PICARDIE | | 28/06/2021 | 20 | fixe | | 0,000 | 0,00 | annuelle | 28 905,00 | 24 569,25 | 0,00 | 1 445,25 | 1 445,25 | 0,00 |
| 98101 | 2017 | ASSEVENT | 25, AGENCE EAU ARTOIS PICARDIE | | 15/11/2021 | 20 | fixe | | 0,000 | 0,00 | annuelle | 25 455,00 | 21 636,75 | 0,00 | 1 272,75 | 1 272,75 | 0,00 |
| 98123 | 2017 | BOUSIGNIES SUR ROC | 25, AGENCE EAU ARTOIS PICARDIE | | 28/09/2021 | 20 | fixe | | 0,000 | 0,00 | annuelle | 16 950,00 | 14 407,50 | 0,00 | 847,50 | 847,50 | 0,00 |
| 98130 | 2017 | CERFONTAINE | 25, AGENCE EAU ARTOIS PICARDIE | | 12/12/2021 | 20 | fixe | | 0,000 | 0,00 | annuelle | 8 850,00 | 7 522,50 | 0,00 | 442,50 | 442,50 | 0,00 |
| 98198 | 2017 | RIEUX EN CIS | 25, AGENCE EAU ARTOIS PICARDIE | | 12/12/2021 | 20 | fixe | | 0,000 | 0,00 | annuelle | 14 205,00 | 12 074,25 | 0,00 | 710,25 | 710,25 | 0,00 |
| 98200 | 2019 | PROVILLE | 25, AGENCE EAU ARTOIS PICARDIE | 98200 | 18/06/2021 | 20 | fixe | | 0,000 | 0,00 | annuelle | 27 813,61 | 26 422,93 | 0,00 | 1 390,68 | 1 390,68 | 0,00 |
| 98299 | 2019 | DOUCHY LES MINES HASPRES | 25, AGENCE EAU ARTOIS PICARDIE | | 22/11/2021 | 20 | fixe | | 0,000 | 0,00 | annuelle | 225 425,00 | 214 153,75 | 0,00 | 11 271,25 | 11 271,25 | 0,00 |
| 98300 | 2018 | HASPRES | 25, AGENCE EAU ARTOIS PICARDIE | | 22/10/2021 | 20 | fixe | | 0,000 | 0,00 | annuelle | 31 875,00 | 28 687,50 | 0,00 | 3 187,50 | 3 187,50 | 0,00 |
| 98358 | 2017 | SASSEGNIES | 25, AGENCE EAU ARTOIS PICARDIE | | 09/12/2023 | 20 | fixe | | 0,000 | 0,00 | annuelle | 15 000,00 | 15 000,00 | 0,00 | 0,00 | 0,00 | 0,00 |
| 98532 | 2017 | AUBY | 25, AGENCE EAU ARTOIS PICARDIE | | 30/06/2021 | 20 | fixe | | 0,000 | 0,00 | annuelle | 238 175,00 | 202 448,75 | 0,00 | 11 908,75 | 11 908,75 | 0,00 |
| 98533 | 2019 | AUBY | 25, AGENCE EAU ARTOIS PICARDIE | | 22/11/2021 | 20 | fixe | | 0,000 | 0,00 | annuelle | 212 819,45 | 201 381,95 | 0,00 | 10 640,97 | 10 640,97 | 0,00 |

IV ANNEXES
ELEMENTS DU BILAN- ETAT DE LA DETTE

A1.2 ETAT DE LA DETTE - REPARTITION DES EMPRUNTS PAR NATURE DE DETTE

| N° emprunt | Année réalisation | Libellé | Prêteur | N° contrat | Date échéance | Durée | Type taux | Indice | Marge (%) | Taux (%) | Période | Capital | Encours au 31/12/2021 | Intérêt | Amort. | Annuité | Frais |
|--|-------------------|------------------------|--------------------------------|-------------|---------------|-------|-----------|--------|-----------|----------|----------|----------------------|-----------------------|-------------------|---------------------|---------------------|------------------|
| 98571 | 2018 | AUBY | 25, AGENCE EAU ARTOIS PICARDIE | | 15/05/2021 | 20 | fixe | | 0,000 | 0,00 | annuelle | 33 100,00 | 29 790,00 | 0,00 | 1 655,00 | 1 655,00 | 0,00 |
| 98572 | 2019 | AUBY | 25, AGENCE EAU ARTOIS PICARDIE | | 22/11/2021 | 20 | fixe | | 0,000 | 0,00 | annuelle | 82 566,58 | 77 191,58 | 0,00 | 4 128,32 | 4 128,32 | 0,00 |
| 98573 | 2017 | AUBY | 25, AGENCE EAU ARTOIS PICARDIE | | 17/07/2021 | 20 | fixe | | 0,000 | 0,00 | annuelle | 129 675,00 | 110 223,75 | 0,00 | 6 483,75 | 6 483,75 | 0,00 |
| 98584 | 2017 | HONNECOURT SUR ESCAUT | 25, AGENCE EAU ARTOIS PICARDIE | | 23/10/2021 | 20 | fixe | | 0,000 | 0,00 | annuelle | 183 975,00 | 155 694,03 | 0,00 | 9 158,47 | 9 158,47 | 0,00 |
| 98585 | 2017 | PROVILLE | 25, AGENCE EAU ARTOIS PICARDIE | | 15/11/2021 | 20 | fixe | | 0,000 | 0,00 | annuelle | 160 858,79 | 116 025,57 | 0,00 | 7 714,51 | 7 714,51 | 0,00 |
| 98868 | 2020 | INCHY | 25, AGENCE EAU ARTOIS PICARDIE | | 29/06/2022 | 20 | fixe | | 0,000 | 0,00 | annuelle | 75 437,79 | 75 437,79 | 0,00 | 0,00 | 0,00 | 0,00 |
| 98872 | 2019 | DENAIN | 25, AGENCE EAU ARTOIS PICARDIE | | 22/11/2021 | 20 | fixe | | 0,000 | 0,00 | annuelle | 131 779,00 | 118 601,10 | 0,00 | 13 177,90 | 13 177,90 | 0,00 |
| 98905 | 2018 | CANTIN | 25, AGENCE EAU ARTOIS PICARDIE | | 05/10/2021 | 20 | fixe | | 0,000 | 0,00 | annuelle | 109 362,89 | 98 426,61 | 0,00 | 5 468,14 | 5 468,14 | 0,00 |
| 98906 | 2018 | CANTIN | 25, AGENCE EAU ARTOIS PICARDIE | | 05/10/2021 | 20 | fixe | | 0,000 | 0,00 | annuelle | 164 760,00 | 144 165,00 | 0,00 | 10 297,50 | 10 297,50 | 0,00 |
| 98908 | 2020 | GUESNAIN | 25, AGENCE EAU ARTOIS PICARDIE | | 01/07/2022 | 20 | fixe | | 0,000 | 0,00 | annuelle | 33 725,00 | 33 725,00 | 0,00 | 0,00 | 0,00 | 0,00 |
| 98909 | 2019 | HAULCHIN | 25, AGENCE EAU ARTOIS PICARDIE | | 21/11/2021 | 20 | fixe | | 0,000 | 0,00 | annuelle | 51 400,00 | 48 830,00 | 0,00 | 2 570,00 | 2 570,00 | 0,00 |
| 98916 | 2018 | LEWARDE | 25, AGENCE EAU ARTOIS PICARDIE | | 08/02/2021 | 20 | fixe | | 0,000 | 0,00 | annuelle | 40 475,00 | 36 427,50 | 0,00 | 2 023,75 | 2 023,75 | 0,00 |
| 98917 | 2020 | MONCHECOURT | 25, AGENCE EAU ARTOIS PICARDIE | | 29/04/2022 | 20 | fixe | | 0,000 | 0,00 | annuelle | 70 050,00 | 70 050,00 | 0,00 | 0,00 | 0,00 | 0,00 |
| 98920 | 2020 | MONCHECOURT | 25, AGENCE EAU ARTOIS PICARDIE | | 17/08/2022 | 20 | fixe | | 0,000 | 0,00 | annuelle | 67 887,50 | 67 887,50 | 0,00 | 0,00 | 0,00 | 0,00 |
| 98923 | 2020 | MARESCHES | 25, AGENCE EAU ARTOIS PICARDIE | | 19/05/2022 | 20 | fixe | | 0,000 | 0,00 | annuelle | 41 112,50 | 41 112,50 | 0,00 | 0,00 | 0,00 | 0,00 |
| 98940 | 2017 | SOLESMES | 25, AGENCE EAU ARTOIS PICARDIE | | 23/10/2021 | 20 | fixe | | 0,000 | 0,00 | annuelle | 119 588,00 | 101 649,80 | 0,00 | 5 979,40 | 5 979,40 | 0,00 |
| 98967 | 2018 | VENDEGIES SUR ECAILLON | 25, AGENCE EAU ARTOIS PICARDIE | | 07/08/2021 | 21 | fixe | | 0,000 | 0,00 | annuelle | 99 044,47 | 77 835,20 | 0,00 | 4 864,70 | 4 864,70 | 0,00 |
| 99080 | 2017 | BROUCKERQUE | 25, AGENCE EAU ARTOIS PICARDIE | | 28/06/2021 | 20 | fixe | | 0,000 | 0,00 | annuelle | 44 825,00 | 38 101,25 | 0,00 | 2 241,25 | 2 241,25 | 0,00 |
| 99208 | 2017 | SOLESMES | 25, AGENCE EAU ARTOIS PICARDIE | | 08/09/2023 | 20 | fixe | | 0,000 | 0,00 | annuelle | 15 680,00 | 15 680,00 | 0,00 | 0,00 | 0,00 | 0,00 |
| Total ARTICLE 1678, AGENCE DE L'EAU | | | | | | | | | | | | 17 000 861,52 | 11 936 631,24 | 0,00 | 605 652,26 | 605 652,26 | 0,00 |
| 10466 | 2010 | AUXI LE CHATEAU | 0011, COMMUNE | 7722650 | 15/08/2021 | 20 | fixe | | 0,000 | 3,62 | annuelle | 36 000,00 | 19 372,79 | 766,25 | 1 794,33 | 2 560,58 | 0,00 |
| 10467 | 2004 | AUXI LE CHATEAU | 0011, COMMUNE | 99139308685 | 30/05/2021 | 30 | fixe | | 0,000 | 4,88 | annuelle | 107 000,00 | 64 205,12 | 3 303,16 | 3 482,56 | 6 785,72 | 0,00 |
| 10510 | 2013 | NOUVION LE VINEUX | 0011, COMMUNE | 1213743 | 01/02/2021 | 15 | fixe | | 0,000 | 4,51 | annuelle | 0,00 | 0,00 | 544,59 | 1 505,32 | 2 049,91 | 0,00 |
| Total ARTICLE 1687, PRETS REMBOURSES AUX COMMUNES | | | | | | | | | | | | 143 000,00 | 83 577,91 | 4 614,00 | 6 782,21 | 11 396,21 | 0,00 |
| TOTAL GENERAL (1) | | | | | | | | | | | | 64 791 669,60 | 30 289 857,78 | 728 601,77 | 3 223 378,10 | 3 978 853,25 | 24 823,47 |

IV ANNEXES
ELEMENTS DU BILAN- ETAT DE LA DETTE

A1.2 ETAT DE LA DETTE - REPARTITION DES EMPRUNTS POUR LES COMMUNES EN COURS D'ADHESION PAR NATURE DE DETTE

| N° emprunt | Année réalisation | Libellé | Prêteur | N° contrat | Date échéance | Durée | Type taux | Indice | Marge (%) | Taux (%) | Période | Capital | Encours au 31/12/2021 | Intérêt | Amort. | Annuité | Frais |
|---|-------------------|--|--------------------------------|--------------|---------------|-------|-----------|--------|-----------|----------|---------------|---------------------|-----------------------|------------------|-------------------|-------------------|-------------|
| 10509 | 2009 | CCOM - IZEL LES EQUERCHIN | 0004, CAISSE D'EPARGNE | 7624832 | 25/07/2021 | 15 | fixe | | 0,000 | 4,62 | annuelle | 100 000,00 | 25 749,97 | 1 551,70 | 7 836,66 | 9 388,36 | 0,00 |
| 10512 | 2011 | CA2C CA CAUDRECIS-CATESIS - BUSIGNY | 0004, CAISSE D'EPARGNE | 8028311 | 25/01/2021 | 15 | fixe | | 0,000 | 4,63 | annuelle | 200 000,00 | 79 460,17 | 0,00 | 0,00 | 18 165,98 | 0,00 |
| 10513 | 2009 | CA2C CA CAUDRECIS-CATESIS - BUSIGNY | 0004, CAISSE D'EPARGNE | 7537207 | 25/07/2021 | 12 | fixe | | 0,000 | 4,10 | annuelle | 237 000,00 | 0,00 | 1 000,43 | 24 399,18 | 25 399,61 | 0,00 |
| 10514 | 2006 | CA2C CA CAUDRESIS-CATESIS - SAINT-BENIN | 0001, CREDIT AGRICOLE | 99141127736 | 30/03/2021 | 25 | fixe | | 0,000 | 3,93 | annuelle | 90 000,00 | 41 445,43 | 0,00 | 0,00 | 5 556,35 | 0,00 |
| 10515 | 2020 | CA2C CA CAUDRESIS-CATESIS - SAINT-BENIN | 0027, CFFL | MON539612EUR | 01/12/2021 | 20 | fixe | | 0,000 | 0,75 | annuelle | 380 000,00 | 362 318,36 | 2 850,00 | 17 681,64 | 20 531,64 | 0,00 |
| 10516 | 2006 | CA2C CA CAUDRESIS-CATESIS - HONNECHY/MAUROIS | 0001, CREDIT AGRICOLE | 99141572993 | 20/01/2021 | 15 | fixe | | 0,000 | 3,86 | trimestrielle | 106 450,00 | 0,00 | 22,42 | 2 323,03 | 7 036,23 | 0,00 |
| 10517 | 2008 | CA2C CA CAUDRESIS-CATESIS - HONNECHY/MAUROIS | 0001, CREDIT AGRICOLE | 99143703734 | 22/02/2021 | 20 | fixe | | 0,000 | 4,57 | trimestrielle | 70 000,00 | 28 988,99 | 1 061,43 | 2 957,43 | 5 358,48 | 0,00 |
| 10518 | 2012 | CA2C CA CAUDRESIS-CATESIS - BERTRY | 0001, CREDIT AGRICOLE | 99149018456 | 31/08/2021 | 15 | fixe | | 0,000 | 5,64 | annuelle | 200 000,00 | 100 020,48 | 6 413,68 | 13 697,24 | 20 110,92 | 0,00 |
| 10519 | 2017 | CA2C CA CAUDRESIS-CATESIS - BERTRY | 0001, CREDIT AGRICOLE | 10000532916 | 02/10/2021 | 25 | fixe | | 0,000 | 1,96 | annuelle | 380 000,00 | 330 881,31 | 6 733,01 | 12 639,48 | 19 372,49 | 0,00 |
| 10520 | 2013 | CA2C CA CAUDRESIS-CATESIS - BERTRY | 0028, BANQUE POPULAIRE DU NORD | 07789884 | 30/06/2021 | 15 | fixe | | 0,000 | 3,85 | annuelle | 200 000,00 | 107 431,67 | 4 642,68 | 13 157,38 | 17 800,06 | 0,00 |
| 10521 | 2015 | CA2C CA CAUDRECIS-CATESIS - BUSIGNY | 0027, CFFL | MON532517EUR | 01/01/2021 | 14 | fixe | | 0,000 | 1,75 | trimestrielle | 300 000,00 | 185 585,82 | 1 692,25 | 10 411,37 | 24 207,24 | 0,00 |
| 10522 | 2000 | CA2C CA CAUDRECIS-CATESIS - BUSIGNY | 29, DEXIA | MON285238EUR | 01/04/2021 | 24 | fixe | | 0,000 | 6,09 | annuelle | 137 204,12 | 27 041,34 | 0,00 | 0,00 | 10 133,27 | 0,00 |
| 18008 | 2011 | RUMILLY EN CAMBRESIS | 0004, CAISSE D'EPARGNE | 20110167 | 25/08/2021 | 10 | fixe | | 0,000 | 3,85 | annuelle | 40 000,00 | 0,00 | 459,15 | 7 950,60 | 4 128,37 | 0,00 |
| Total ARTICLE 1641, EMPRUNT EN EURO | | | | | | | | | | | | 2 440 654,12 | 1 288 923,54 | 26 426,75 | 113 054,01 | 187 189,00 | 0,00 |
| TOTAL GENERAL (2) | | | | | | | | | | | | 2 440 654,12 | 1 288 923,54 | 26 426,75 | 113 054,01 | 187 189,00 | 0,00 |
| TOTAL GENERAL INCLUANT LES EMPRUNTS POUR LES COMMUNES EN COURS D'ADHESION (3) = (1) + (2) | | | | | | | | | | | | 67 232 323,72 | 31 578 781,32 | 755 028,52 | 3 336 432,11 | 4 166 042,25 | 24 823,47 |

ETAT DE LA DETTE

REPARTITION DES EMPRUNTS PAR STRUCTURE DE TAUX

IV ANNEXES
ELEMENTS DU BILAN - ETAT DE LA DETTE

A1.3 ETAT DE LA DETTE - REPARTITION DES EMPRUNTS PAR STRUCTURE DE TAUX

| N° emprunt | Année réalisation | Libellé | Prêteur | N° contrat | Date échéance | Durée | Type taux | Indice | Marge (%) | Taux (%) | Période | Capital | Encours au 31/12/2021 | Intérêt | Amort. | Annuité | Frais |
|------------|-------------------|-------------------------|--------------------------------|-----------------|---------------|-------|-----------|--------|-----------|----------|---------------|------------|-----------------------|-----------|-----------|-----------|-------|
| 10492 | 2016 | POIX DU NORD | 0001, CREDIT AGRICOLE | 10000294330 | 17/01/2021 | 15 | fixe | | 0,000 | 1,71 | trimestrielle | 21 000,00 | 14 587,99 | 263,66 | 1 326,54 | 1 590,20 | 0,00 |
| 10493 | 2007 | CC COEUR D'OSTREVENT | 0004, Caisse d'Épargne | 7123693 | 25/02/2021 | 25 | fixe | | 0,000 | 4,28 | annuelle | 200 000,00 | 113 774,02 | 5 210,78 | 7 973,28 | 13 184,06 | 0,00 |
| 10494 | 2008 | PLOUVAIN | 0003, SFIL | MON254647 | 01/02/2021 | 15 | fixe | | 0,000 | 4,68 | trimestrielle | 20 000,00 | 2 249,38 | 155,51 | 1 707,61 | 1 863,12 | 0,00 |
| 10495 | 2017 | PLOUVAIN | 0004, Caisse d'Épargne | 4919641 | 05/06/2021 | 10 | fixe | | 0,000 | 1,25 | annuelle | 20 000,00 | 12 296,81 | 178,23 | 1 961,83 | 2 140,06 | 0,00 |
| 10496 | 2015 | PLOUVAIN | 0004, Caisse d'Épargne | 4443400 | 15/05/2021 | 10 | fixe | | 0,000 | 1,65 | annuelle | 20 000,00 | 8 394,73 | 171,75 | 2 014,20 | 2 185,95 | 0,00 |
| 10497 | 2004 | BRUYERES ET MONTBERAULT | 0001, CREDIT AGRICOLE | 99275635667 | 05/03/2021 | 20 | fixe | | 0,000 | 4,17 | trimestrielle | 85 000,00 | 17 641,54 | 877,37 | 5 409,31 | 6 286,68 | 0,00 |
| 10498 | 2007 | VESLUD | 0001, CREDIT AGRICOLE | 99335679496 | 05/03/2021 | 20 | fixe | | 0,000 | 4,65 | trimestrielle | 225 000,00 | 90 339,79 | 4 574,00 | 12 767,44 | 17 341,44 | 0,00 |
| 10499 | 2011 | USE | 0004, Caisse d'Épargne | 8041904 | 05/03/2021 | 15 | fixe | | 0,000 | 4,46 | trimestrielle | 80 000,00 | 32 748,13 | 1 620,97 | 5 722,43 | 7 343,40 | 0,00 |
| 10500 | 2014 | USE | 0004, Caisse d'Épargne | 8470940 4367770 | 05/01/2021 | 15 | fixe | | 0,000 | 2,38 | trimestrielle | 129 000,00 | 76 583,91 | 1 946,60 | 8 304,92 | 10 251,52 | 0,00 |
| 10501 | 2019 | USE | 0004, Caisse d'Épargne | 9159855 | 25/01/2021 | 8 | fixe | | 0,000 | 1,58 | annuelle | 59 900,00 | 45 621,73 | 834,51 | 7 195,09 | 8 029,60 | 0,00 |
| 10502 | 2018 | VORGES | 0001, CREDIT AGRICOLE | 1467816 | 05/03/2021 | 10 | fixe | | 0,000 | 1,15 | annuelle | 13 150,00 | 9 361,65 | 122,35 | 1 277,25 | 1 399,60 | 0,00 |
| 10503 | 2009 | VORGES | 30, C.A.C.I.B. | 080466 | 13/02/2021 | 30 | fixe | | 0,000 | 4,47 | trimestrielle | 788 000,00 | 430 931,11 | 20 792,30 | 15 690,00 | 36 482,30 | 0,00 |
| 10506 | 2009 | RUMILLY EN CAMBRESIS | 0004, Caisse d'Épargne | 20090032 | 25/01/2021 | 15 | fixe | | 0,000 | 4,17 | annuelle | 145 000,00 | 28 999,96 | 1 612,40 | 9 666,67 | 11 279,07 | 0,00 |
| 10507 | 2016 | RUMILLY EN CAMBRESIS | 0001, CREDIT AGRICOLE | 100003400007 | 26/03/2021 | 15 | fixe | | 0,000 | 0,93 | trimestrielle | 60 000,00 | 40 921,43 | 403,19 | 3 886,93 | 4 290,12 | 0,00 |
| 10508 | 2007 | RUMILLY EN CAMBRESIS | 0004, Caisse d'Épargne | 7089907 | 25/01/2021 | 20 | fixe | | 0,000 | 4,15 | annuelle | 140 000,00 | 54 455,02 | 2 585,78 | 7 852,96 | 10 438,74 | 0,00 |
| 10510 | 2013 | NOUVION LE VINEUX | 0002, C.D.C. | 1213743 | 01/02/2021 | 15 | fixe | | 0,000 | 4,51 | annuelle | 22 000,00 | 10 569,81 | 0,00 | 0,00 | 2 049,91 | 0,00 |
| 10510 | 2013 | NOUVION LE VINEUX | 0011, COMMUNE | 1213743 | 01/02/2021 | 15 | fixe | | 0,000 | 4,51 | annuelle | 0,00 | 0,00 | 544,59 | 1 505,32 | 2 049,91 | 0,00 |
| 10511 | 2013 | NOUVION LE VINEUX | 26, AGENCE EAU SEINE NORMANDIE | 10327921 | 22/04/2021 | 15 | fixe | | 0,000 | 0,00 | annuelle | 12 285,00 | 4 914,00 | 0,00 | 819,00 | 819,00 | 0,00 |
| 11716 | 2020 | DENAIN | 25, AGENCE EAU ARTOIS PICARDIE | | 29/10/2023 | 20 | fixe | | 0,000 | 0,00 | annuelle | 161 148,00 | 161 148,00 | 0,00 | 0,00 | 0,00 | 0,00 |
| 12065 | 2020 | ORCHIES | 25, AGENCE EAU ARTOIS PICARDIE | | 21/04/2023 | 20 | fixe | | 0,000 | 0,00 | annuelle | 98 420,00 | 98 420,00 | 0,00 | 0,00 | 0,00 | 0,00 |
| 17525 | 2014 | INCHY TROISVILLES | 25, AGENCE EAU ARTOIS PICARDIE | | 14/04/2021 | 20 | fixe | | 0,000 | 0,00 | annuelle | 223 771,58 | 152 698,83 | 0,00 | 10 907,05 | 10 907,05 | 0,00 |
| 18510 | 2009 | LA MALMAISON | 26, AGENCE EAU SEINE NORMANDIE | 10101851 | 25/05/2021 | 15 | fixe | | 0,000 | 0,00 | annuelle | 73 775,00 | 14 755,04 | 0,00 | 4 918,33 | 4 918,33 | 0,00 |
| 20222 | 2020 | BEVILLERS | 25, AGENCE EAU ARTOIS PICARDIE | | 16/10/2022 | 20 | fixe | | 0,000 | 0,00 | annuelle | 85 126,40 | 85 126,40 | 0,00 | 0,00 | 0,00 | 0,00 |
| 20223 | 2020 | CATTENIERES | 25, AGENCE EAU ARTOIS PICARDIE | | 25/09/2022 | 20 | fixe | | 0,000 | 0,00 | annuelle | 132 200,00 | 132 200,00 | 0,00 | 0,00 | 0,00 | 0,00 |
| 20261 | 2020 | AWOINGT | 25, AGENCE EAU ARTOIS PICARDIE | | 16/07/2022 | 20 | fixe | | 0,000 | 0,00 | annuelle | 119 524,80 | 119 524,80 | 0,00 | 0,00 | 0,00 | 0,00 |
| 20269 | 2020 | LIGNY EN CAMBRESIS | 25, AGENCE EAU ARTOIS PICARDIE | | 21/04/2023 | 20 | fixe | | 0,000 | 0,00 | annuelle | 81 233,60 | 81 233,60 | 0,00 | 0,00 | 0,00 | 0,00 |
| 20279 | 2020 | BOUVIGNIES | 25, AGENCE EAU ARTOIS PICARDIE | | 08/09/2023 | 20 | fixe | | 0,000 | 0,00 | annuelle | 68 280,00 | 68 280,00 | 0,00 | 0,00 | 0,00 | 0,00 |
| 20606 | 2020 | FLEURBAIX | 25, AGENCE EAU ARTOIS PICARDIE | | 15/09/2023 | 20 | fixe | | 0,000 | 0,00 | annuelle | 66 272,00 | 66 272,00 | 0,00 | 0,00 | 0,00 | 0,00 |
| 20753 | 2020 | GRAND-FAYT | 25, AGENCE EAU ARTOIS PICARDIE | | 21/04/2023 | 20 | fixe | | 0,000 | 0,00 | annuelle | 56 380,00 | 56 380,00 | 0,00 | 0,00 | 0,00 | 0,00 |
| 20958 | 2020 | LAVENTIE | 25, AGENCE EAU ARTOIS PICARDIE | | 09/07/2023 | 20 | fixe | | 0,000 | 0,00 | annuelle | 55 571,20 | 55 571,20 | 0,00 | 0,00 | 0,00 | 0,00 |
| 20959 | 2020 | AUCHY LES MINES | 25, AGENCE EAU ARTOIS PICARDIE | | 21/04/2023 | 20 | fixe | | 0,000 | 0,00 | annuelle | 70 693,60 | 70 693,60 | 0,00 | 0,00 | 0,00 | 0,00 |
| 21036 | 2020 | HAYNECOURT | 25, AGENCE EAU ARTOIS PICARDIE | | 09/06/2023 | 20 | fixe | | 0,000 | 0,00 | annuelle | 55 312,00 | 55 312,00 | 0,00 | 0,00 | 0,00 | 0,00 |
| 21058 | 2020 | PROVILLE | 25, AGENCE EAU ARTOIS PICARDIE | | 09/06/2023 | 20 | fixe | | 0,000 | 0,00 | annuelle | 55 420,00 | 55 420,00 | 0,00 | 0,00 | 0,00 | 0,00 |
| 21059 | 2020 | SAINT AMAND LES EAUX | 25, AGENCE EAU ARTOIS PICARDIE | | 09/06/2023 | 20 | fixe | | 0,000 | 0,00 | annuelle | 127 600,00 | 127 600,00 | 0,00 | 0,00 | 0,00 | 0,00 |
| 21060 | 2020 | SAINT AMAND LES EAUX | 25, AGENCE EAU ARTOIS PICARDIE | | 09/06/2023 | 20 | fixe | | 0,000 | 0,00 | annuelle | 58 000,00 | 58 000,00 | 0,00 | 0,00 | 0,00 | 0,00 |
| 21410 | 2008 | BRAYE EN LAONNOIS | 26, AGENCE EAU SEINE NORMANDIE | | 22/07/2021 | 15 | fixe | | 0,000 | 0,00 | annuelle | 30 880,00 | 4 117,33 | 0,00 | 2 058,66 | 2 058,66 | 0,00 |
| 21473 | 2020 | OBIES | 25, AGENCE EAU ARTOIS PICARDIE | | 21/04/2023 | 20 | fixe | | 0,000 | 0,00 | annuelle | 41 680,00 | 41 680,00 | 0,00 | 0,00 | 0,00 | 0,00 |
| 21480 | 2020 | CANTIN | 25, AGENCE EAU ARTOIS PICARDIE | | 21/04/2023 | 20 | fixe | | 0,000 | 0,00 | annuelle | 95 260,00 | 95 260,00 | 0,00 | 0,00 | 0,00 | 0,00 |
| 21491 | 2020 | MARETZ & ELINCOURT | 25, AGENCE EAU ARTOIS PICARDIE | | 21/04/2023 | 20 | fixe | | 0,000 | 0,00 | annuelle | 180 118,62 | 180 118,62 | 0,00 | 0,00 | 0,00 | 0,00 |

IV ANNEXES
ELEMENTS DU BILAN - ETAT DE LA DETTE

A1.3 ETAT DE LA DETTE - REPARTITION DES EMPRUNTS PAR STRUCTURE DE TAUX

| N° emprunt | Année réalisation | Libellé | Prêteur | N° contrat | Date échéance | Durée | Type taux | Indice | Marge (%) | Taux (%) | Période | Capital | Encours au 31/12/2021 | Intérêt | Amort. | Annuité | Frais |
|------------|-------------------|---|--------------------------------|------------|---------------|-------|-----------|--------|-----------|----------|----------|--------------|-----------------------|---------|------------|------------|-------|
| 22707 | 2020 | SOLRE LE CHATEAU | 25, AGENCE EAU ARTOIS PICARDIE | | 14/10/2023 | 20 | fixe | | 0,000 | 0,00 | annuelle | 249 300,00 | 249 300,00 | 0,00 | 0,00 | 0,00 | 0,00 |
| 22970 | 2020 | HELESMES | 25, AGENCE EAU ARTOIS PICARDIE | | 09/07/2023 | 20 | fixe | | 0,000 | 0,00 | annuelle | 47 980,00 | 47 980,00 | 0,00 | 0,00 | 0,00 | 0,00 |
| 22971 | 2020 | ESCAUDAIN | 25, AGENCE EAU ARTOIS PICARDIE | | 21/04/2023 | 20 | fixe | | 0,000 | 0,00 | annuelle | 55 400,00 | 55 400,00 | 0,00 | 0,00 | 0,00 | 0,00 |
| 22972 | 2020 | DENAIN | 25, AGENCE EAU ARTOIS PICARDIE | | 21/04/2023 | 20 | fixe | | 0,000 | 0,00 | annuelle | 69 200,00 | 69 200,00 | 0,00 | 0,00 | 0,00 | 0,00 |
| 23333 | 2020 | BACHY | 25, AGENCE EAU ARTOIS PICARDIE | | 21/04/2023 | 20 | fixe | | 0,000 | 0,00 | annuelle | 45 820,00 | 45 820,00 | 0,00 | 0,00 | 0,00 | 0,00 |
| 23337 | 2020 | NAUROY | 25, AGENCE EAU ARTOIS PICARDIE | | 21/04/2023 | 20 | fixe | | 0,000 | 0,00 | annuelle | 125 020,00 | 125 020,00 | 0,00 | 0,00 | 0,00 | 0,00 |
| 24817 | 2020 | ROMERIES | 25, AGENCE EAU ARTOIS PICARDIE | | 09/07/2023 | 20 | fixe | | 0,000 | 0,00 | annuelle | 118 000,00 | 118 000,00 | 0,00 | 0,00 | 0,00 | 0,00 |
| 28023 | 2021 | HARGICOURT | 25, AGENCE EAU ARTOIS PICARDIE | | 10/12/2023 | 20 | fixe | | 0,000 | 0,00 | annuelle | 75 880,00 | 75 880,00 | 0,00 | 0,00 | 0,00 | 0,00 |
| 28242 | 2021 | BAVAY | 25, AGENCE EAU ARTOIS PICARDIE | | 10/12/2023 | 20 | fixe | | 0,000 | 0,00 | annuelle | 41 060,00 | 41 060,00 | 0,00 | 0,00 | 0,00 | 0,00 |
| 28438 | 2021 | CYSOING | 25, AGENCE EAU ARTOIS PICARDIE | | 10/12/2023 | 20 | fixe | | 0,000 | 0,00 | annuelle | 112 976,80 | 112 976,80 | 0,00 | 0,00 | 0,00 | 0,00 |
| 29133 | 2021 | LANDRECIES | 25, AGENCE EAU ARTOIS PICARDIE | | 09/12/2023 | 20 | fixe | | 0,000 | 0,00 | annuelle | 70 660,00 | 70 660,00 | 0,00 | 0,00 | 0,00 | 0,00 |
| 30631 | 2019 | BANTEUX | 25, AGENCE EAU ARTOIS PICARDIE | | 28/11/2021 | 20 | fixe | | 0,000 | 0,00 | annuelle | 86 037,24 | 81 735,38 | 0,00 | 4 301,86 | 4 301,86 | 0,00 |
| 30684 | 2020 | BUIRE AU BOIS | 25, AGENCE EAU ARTOIS PICARDIE | | 17/09/2022 | 20 | fixe | | 0,000 | 0,00 | annuelle | 23 750,00 | 23 750,00 | 0,00 | 0,00 | 0,00 | 0,00 |
| 30685 | 2018 | ECOURT ST QUENTIN | 25, AGENCE EAU ARTOIS PICARDIE | | 17/10/2021 | 20 | fixe | | 0,000 | 0,00 | annuelle | 238 750,00 | 191 000,00 | 0,00 | 23 875,00 | 23 875,00 | 0,00 |
| 30696 | 2019 | BAVAY LA LONGUEVILLE | 25, AGENCE EAU ARTOIS PICARDIE | | 04/12/2021 | 20 | fixe | | 0,000 | 0,00 | annuelle | 320 468,80 | 300 439,50 | 0,00 | 20 029,30 | 20 029,30 | 0,00 |
| 33706 | 2019 | INCHY | 25, AGENCE EAU ARTOIS PICARDIE | 33706 | 23/05/2021 | 20 | fixe | | 0,000 | 0,00 | annuelle | 133 736,89 | 121 611,89 | 0,00 | 12 125,00 | 12 125,00 | 0,00 |
| 33715 | 2019 | BEAUMONT EN CAMBRESIS | 25, AGENCE EAU ARTOIS PICARDIE | 33715 | 12/06/2021 | 20 | fixe | | 0,000 | 0,00 | annuelle | 143 093,49 | 130 968,49 | 0,00 | 12 125,00 | 12 125,00 | 0,00 |
| 33716 | 2018 | HONNECOURT SUR ESCAUT | 25, AGENCE EAU ARTOIS PICARDIE | | 13/12/2023 | 20 | fixe | | 0,000 | 0,00 | annuelle | 61 110,48 | 61 110,48 | 0,00 | 0,00 | 0,00 | 0,00 |
| 33723 | 2020 | LIETTRES | 25, AGENCE EAU ARTOIS PICARDIE | | 10/04/2022 | 20 | fixe | | 0,000 | 0,00 | annuelle | 171 718,40 | 171 718,40 | 0,00 | 0,00 | 0,00 | 0,00 |
| 33733 | 2019 | ASSEVENT | 25, AGENCE EAU ARTOIS PICARDIE | | 09/12/2021 | 20 | fixe | | 0,000 | 0,00 | annuelle | 362 000,00 | 339 375,00 | 0,00 | 22 625,00 | 22 625,00 | 0,00 |
| 33804 | 2019 | ENQUIN LES GUINEGATTE | 25, AGENCE EAU ARTOIS PICARDIE | | 20/12/2021 | 20 | fixe | | 0,000 | 0,00 | annuelle | 28 541,00 | 25 686,90 | 0,00 | 2 854,10 | 2 854,10 | 0,00 |
| 33811 | 2018 | ROEULX | 25, AGENCE EAU ARTOIS PICARDIE | | 17/10/2021 | 20 | fixe | | 0,000 | 0,00 | annuelle | 47 385,00 | 42 646,50 | 0,00 | 2 369,25 | 2 369,25 | 0,00 |
| 33815 | 2018 | DELETTES | 25, AGENCE EAU ARTOIS PICARDIE | | 29/10/2021 | 20 | fixe | | 0,000 | 0,00 | annuelle | 437 596,00 | 382 896,50 | 0,00 | 27 349,75 | 27 349,75 | 0,00 |
| 33816 | 2018 | HASPRES | 25, AGENCE EAU ARTOIS PICARDIE | | 31/05/2022 | 20 | fixe | | 0,000 | 0,00 | annuelle | 192 943,00 | 192 943,00 | 0,00 | 0,00 | 0,00 | 0,00 |
| 33831 | 2020 | MARESCHES | 25, AGENCE EAU ARTOIS PICARDIE | | 26/03/2022 | 20 | fixe | | 0,000 | 0,00 | annuelle | 44 539,00 | 44 539,00 | 0,00 | 0,00 | 0,00 | 0,00 |
| 48117 | 2004 | SECURISATION ABSCON ESCAUDAIN MASTAING ROEUL | 25, AGENCE EAU ARTOIS PICARDIE | | 09/07/2021 | 18 | fixe | | 0,000 | 0,00 | annuelle | 193 239,59 | 21 377,25 | 0,00 | 10 688,58 | 10 688,58 | 0,00 |
| 48118 | 2004 | SECURISATION CREL MARCHIENNES SAMI FLINES LES | 25, AGENCE EAU ARTOIS PICARDIE | | 26/11/2021 | 18 | fixe | | 0,000 | 0,00 | annuelle | 1 965 000,00 | 218 333,44 | 0,00 | 109 166,66 | 109 166,66 | 0,00 |
| 49148 | 2005 | BAIVES WALLERS TRELON 2 FORAGES | 25, AGENCE EAU ARTOIS PICARDIE | | 30/12/2021 | 18 | fixe | | 0,000 | 0,00 | annuelle | 52 347,95 | 5 816,59 | 0,00 | 2 908,21 | 2 908,21 | 0,00 |
| 49206 | 2004 | SECURISATION CREL MARCHIENNES SAMI FLINES LES | 25, AGENCE EAU ARTOIS PICARDIE | | 26/11/2021 | 18 | fixe | | 0,000 | 0,00 | annuelle | 1 818 673,64 | 200 497,65 | 0,00 | 100 248,77 | 100 248,77 | 0,00 |
| 53257 | 2020 | CATILLON SUR SAMBRE | 25, AGENCE EAU ARTOIS PICARDIE | | 10/11/2022 | 20 | fixe | | 0,000 | 0,00 | annuelle | 269 130,55 | 269 130,55 | 0,00 | 0,00 | 0,00 | 0,00 |
| 53260 | 2020 | LANDRECIES | 25, AGENCE EAU ARTOIS PICARDIE | | 17/08/2022 | 20 | fixe | | 0,000 | 0,00 | annuelle | 144 000,00 | 144 000,00 | 0,00 | 0,00 | 0,00 | 0,00 |
| 54876 | 2007 | DENAIN HASPRES | 25, AGENCE EAU ARTOIS PICARDIE | | 29/08/2021 | 20 | fixe | | 0,000 | 0,00 | annuelle | 120 000,00 | 42 000,00 | 0,00 | 6 000,00 | 6 000,00 | 0,00 |
| 57220 | 2020 | VILLERS OUTREAU | 25, AGENCE EAU ARTOIS PICARDIE | | 15/06/2022 | 20 | fixe | | 0,000 | 0,00 | annuelle | 56 340,00 | 56 340,00 | 0,00 | 0,00 | 0,00 | 0,00 |
| 57220 | 2020 | VILLERS OUTREAU | 25, AGENCE EAU ARTOIS PICARDIE | | 10/11/2022 | 1 | fixe | | 0,000 | 0,00 | annuelle | 56 340,00 | 56 340,00 | 0,00 | 0,00 | 0,00 | 0,00 |
| 57221 | 2020 | CANTIN | 25, AGENCE EAU ARTOIS PICARDIE | | 10/12/2022 | 20 | fixe | | 0,000 | 0,00 | annuelle | 30 626,00 | 30 626,00 | 0,00 | 0,00 | 0,00 | 0,00 |
| 57222 | 2019 | ESTREE BLANCHE | 25, AGENCE EAU ARTOIS PICARDIE | | 28/11/2021 | 20 | fixe | | 0,000 | 0,00 | annuelle | 76 000,00 | 71 250,00 | 0,00 | 4 750,00 | 4 750,00 | 0,00 |
| 57223 | 2020 | ETAING | 25, AGENCE EAU ARTOIS PICARDIE | | 09/12/2021 | 20 | fixe | | 0,000 | 0,00 | annuelle | 33 000,00 | 31 350,00 | 0,00 | 1 650,00 | 1 650,00 | 0,00 |
| 57225 | 2020 | SAUCHY CAUCHY | 25, AGENCE EAU ARTOIS PICARDIE | | 02/12/2022 | 20 | fixe | | 0,000 | 0,00 | annuelle | 68 813,88 | 68 813,88 | 0,00 | 0,00 | 0,00 | 0,00 |
| 57226 | 2019 | SAUCHY LESTREES | 25, AGENCE EAU ARTOIS PICARDIE | | 09/12/2021 | 20 | fixe | | 0,000 | 0,00 | annuelle | 66 657,36 | 64 237,81 | 0,00 | 2 419,55 | 2 419,55 | 0,00 |

IV ANNEXES
ELEMENTS DU BILAN - ETAT DE LA DETTE

A1.3 ETAT DE LA DETTE - REPARTITION DES EMPRUNTS PAR STRUCTURE DE TAUX

| N° emprunt | Année réalisation | Libellé | Prêteur | N° contrat | Date échéance | Durée | Type taux | Indice | Marge (%) | Taux (%) | Période | Capital | Encours au 31/12/2021 | Intérêt | Amort. | Annuité | Frais |
|------------|-------------------|---|--------------------------------|------------|---------------|-------|-----------|--------|-----------|----------|----------|------------|-----------------------|---------|-----------|-----------|-------|
| 57227 | 2020 | COUSOLRE | 25, AGENCE EAU ARTOIS PICARDIE | | 06/10/2022 | 20 | fixe | | 0,000 | 0,00 | annuelle | 148 835,20 | 148 835,20 | 0,00 | 0,00 | 0,00 | 0,00 |
| 57228 | 2020 | SAINT AUBERT | 25, AGENCE EAU ARTOIS PICARDIE | | 05/08/2022 | 20 | fixe | | 0,000 | 0,00 | annuelle | 465 321,60 | 465 321,60 | 0,00 | 0,00 | 0,00 | 0,00 |
| 57274 | 2019 | HAUSSY | 25, AGENCE EAU ARTOIS PICARDIE | | 06/12/2021 | 16 | fixe | | 0,000 | 0,00 | annuelle | 102 740,40 | 99 071,10 | 0,00 | 3 669,30 | 3 669,30 | 0,00 |
| 57275 | 2019 | SAULZOIR | 25, AGENCE EAU ARTOIS PICARDIE | | 29/10/2023 | 20 | fixe | | 0,000 | 0,00 | annuelle | 79 229,60 | 79 229,60 | 0,00 | 0,00 | 0,00 | 0,00 |
| 57275 | 2019 | SAULZOIR | 25, AGENCE EAU ARTOIS PICARDIE | | 25/02/2024 | 1 | fixe | | 0,000 | 0,00 | annuelle | 79 229,60 | 79 229,60 | 0,00 | 0,00 | 0,00 | 0,00 |
| 57276 | 2019 | VENEGIES SUR ECAILLON | 25, AGENCE EAU ARTOIS PICARDIE | | 19/12/2021 | 20 | fixe | | 0,000 | 0,00 | annuelle | 117 889,60 | 114 205,55 | 0,00 | 3 684,05 | 3 684,05 | 0,00 |
| 57277 | 2020 | WAHAGNIES | 25, AGENCE EAU ARTOIS PICARDIE | | 01/04/2022 | 20 | fixe | | 0,000 | 0,00 | annuelle | 275 579,20 | 275 579,20 | 0,00 | 0,00 | 0,00 | 0,00 |
| 57302 | 2020 | SOLESMES | 25, AGENCE EAU ARTOIS PICARDIE | | 05/08/2022 | 20 | fixe | | 0,000 | 0,00 | annuelle | 153 217,60 | 153 217,60 | 0,00 | 0,00 | 0,00 | 0,00 |
| 57311 | 2020 | NEUVILLE EN AVESNOIS | 25, AGENCE EAU ARTOIS PICARDIE | | 10/09/2022 | 20 | fixe | | 0,000 | 0,00 | annuelle | 79 201,00 | 79 201,00 | 0,00 | 0,00 | 0,00 | 0,00 |
| 57983 | 2019 | LAVENTIE | 25, AGENCE EAU ARTOIS PICARDIE | | 03/12/2021 | 20 | fixe | | 0,000 | 0,00 | annuelle | 149 046,80 | 143 723,70 | 0,00 | 5 323,10 | 5 323,10 | 0,00 |
| 63065 | 2020 | BEUVRY LA FORET | 25, AGENCE EAU ARTOIS PICARDIE | | 15/10/2022 | 20 | fixe | | 0,000 | 0,00 | annuelle | 99 563,20 | 99 563,20 | 0,00 | 0,00 | 0,00 | 0,00 |
| 63102 | 2020 | SOLRE LE CHATEAU | 25, AGENCE EAU ARTOIS PICARDIE | | 10/05/2022 | 20 | fixe | | 0,000 | 0,00 | annuelle | 80 297,00 | 80 297,00 | 0,00 | 0,00 | 0,00 | 0,00 |
| 65901 | 2009 | CRESPIN TRAITEMENT DU FER ET DE L AMONIAQUE | 25, AGENCE EAU ARTOIS PICARDIE | | 27/08/2021 | 20 | fixe | | 0,000 | 0,00 | annuelle | 253 866,87 | 114 118,57 | 0,00 | 12 679,83 | 12 679,83 | 0,00 |
| 67437 | 2010 | MILLONFOSSE | 25, AGENCE EAU ARTOIS PICARDIE | | 13/01/2021 | 20 | fixe | | 0,000 | 0,00 | annuelle | 497 500,00 | 248 750,00 | 0,00 | 24 875,00 | 24 875,00 | 0,00 |
| 70451 | 2010 | VORGES | 26, AGENCE EAU SEINE NORMANDIE | | 13/12/2021 | 15 | fixe | | 0,000 | 0,00 | annuelle | 46 600,00 | 12 426,63 | 0,00 | 3 106,67 | 3 106,67 | 0,00 |
| 82769 | 2020 | VRED | 25, AGENCE EAU ARTOIS PICARDIE | | 09/07/2022 | 20 | fixe | | 0,000 | 0,00 | annuelle | 47 420,80 | 47 420,80 | 0,00 | 0,00 | 0,00 | 0,00 |
| 82812 | 2019 | CAUDRY LE CATEAU | 25, AGENCE EAU ARTOIS PICARDIE | | 22/04/2023 | 20 | fixe | | 0,000 | 0,00 | annuelle | 100 000,00 | 100 000,00 | 0,00 | 0,00 | 0,00 | 0,00 |
| 82889 | 2020 | SAINT AMAND LES EAUX | 25, AGENCE EAU ARTOIS PICARDIE | | 21/04/2023 | 20 | fixe | | 0,000 | 0,00 | annuelle | 93 164,80 | 93 164,80 | 0,00 | 0,00 | 0,00 | 0,00 |
| 82896 | 2020 | BARALLE | 25, AGENCE EAU ARTOIS PICARDIE | | 28/07/2022 | 20 | fixe | | 0,000 | 0,00 | annuelle | 72 982,40 | 72 982,40 | 0,00 | 0,00 | 0,00 | 0,00 |
| 82973 | 2020 | ESCAUDOEUVRES | 25, AGENCE EAU ARTOIS PICARDIE | | 20/09/2023 | 20 | fixe | | 0,000 | 0,00 | annuelle | 61 613,60 | 61 613,60 | 0,00 | 0,00 | 0,00 | 0,00 |
| 82974 | 2020 | LE CATEAU CAMBRESIS | 25, AGENCE EAU ARTOIS PICARDIE | | 01/10/2022 | 20 | fixe | | 0,000 | 0,00 | annuelle | 88 520,00 | 88 520,00 | 0,00 | 0,00 | 0,00 | 0,00 |
| 83003 | 2020 | VILLERET | 25, AGENCE EAU ARTOIS PICARDIE | | 22/07/2022 | 20 | fixe | | 0,000 | 0,00 | annuelle | 88 330,40 | 88 330,40 | 0,00 | 0,00 | 0,00 | 0,00 |
| 83004 | 2020 | CUVILLERS SANCOURT BLECOURT | 25, AGENCE EAU ARTOIS PICARDIE | | 03/07/2022 | 20 | fixe | | 0,000 | 0,00 | annuelle | 60 000,00 | 60 000,00 | 0,00 | 0,00 | 0,00 | 0,00 |
| 83039 | 2020 | DOUCHY LES MINES | 25, AGENCE EAU ARTOIS PICARDIE | | 27/10/2023 | 20 | fixe | | 0,000 | 0,00 | annuelle | 72 946,40 | 72 946,40 | 0,00 | 0,00 | 0,00 | 0,00 |
| 86316 | 2012 | CC COEUR D'OSTREVENT | 25, AGENCE EAU ARTOIS PICARDIE | | 25/02/2021 | 20 | fixe | | 0,000 | 0,00 | annuelle | 950 000,00 | 617 500,00 | 0,00 | 47 500,00 | 47 500,00 | 0,00 |
| 97966 | 2017 | COUSOLRE | 25, AGENCE EAU ARTOIS PICARDIE | | 28/06/2021 | 20 | fixe | | 0,000 | 0,00 | annuelle | 34 903,00 | 29 667,55 | 0,00 | 1 745,15 | 1 745,15 | 0,00 |
| 98021 | 2017 | AVESNES LES AUBERT | 25, AGENCE EAU ARTOIS PICARDIE | | 28/06/2021 | 20 | fixe | | 0,000 | 0,00 | annuelle | 28 905,00 | 24 569,25 | 0,00 | 1 445,25 | 1 445,25 | 0,00 |
| 98101 | 2017 | ASSEVENT | 25, AGENCE EAU ARTOIS PICARDIE | | 15/11/2021 | 20 | fixe | | 0,000 | 0,00 | annuelle | 25 455,00 | 21 636,75 | 0,00 | 1 272,75 | 1 272,75 | 0,00 |
| 98123 | 2017 | BOUSIGNIES SUR ROC | 25, AGENCE EAU ARTOIS PICARDIE | | 28/09/2021 | 20 | fixe | | 0,000 | 0,00 | annuelle | 16 950,00 | 14 407,50 | 0,00 | 847,50 | 847,50 | 0,00 |
| 98130 | 2017 | CERFONTAINE | 25, AGENCE EAU ARTOIS PICARDIE | | 12/12/2021 | 20 | fixe | | 0,000 | 0,00 | annuelle | 8 850,00 | 7 522,50 | 0,00 | 442,50 | 442,50 | 0,00 |
| 98198 | 2017 | RIEUX EN CIS | 25, AGENCE EAU ARTOIS PICARDIE | | 12/12/2021 | 20 | fixe | | 0,000 | 0,00 | annuelle | 14 205,00 | 12 074,25 | 0,00 | 710,25 | 710,25 | 0,00 |
| 98200 | 2019 | PROVILLE | 25, AGENCE EAU ARTOIS PICARDIE | 98200 | 18/06/2021 | 20 | fixe | | 0,000 | 0,00 | annuelle | 27 813,61 | 26 422,93 | 0,00 | 1 390,68 | 1 390,68 | 0,00 |
| 98299 | 2019 | DOUCHY LES MINES HASPRES | 25, AGENCE EAU ARTOIS PICARDIE | | 22/11/2021 | 20 | fixe | | 0,000 | 0,00 | annuelle | 225 425,00 | 214 153,75 | 0,00 | 11 271,25 | 11 271,25 | 0,00 |
| 98300 | 2018 | HASPRES | 25, AGENCE EAU ARTOIS PICARDIE | | 22/10/2021 | 20 | fixe | | 0,000 | 0,00 | annuelle | 31 875,00 | 28 687,50 | 0,00 | 3 187,50 | 3 187,50 | 0,00 |
| 98358 | 2017 | SASSEGNIES | 25, AGENCE EAU ARTOIS PICARDIE | | 09/12/2023 | 20 | fixe | | 0,000 | 0,00 | annuelle | 15 000,00 | 15 000,00 | 0,00 | 0,00 | 0,00 | 0,00 |
| 98532 | 2017 | AUBY | 25, AGENCE EAU ARTOIS PICARDIE | | 30/06/2021 | 20 | fixe | | 0,000 | 0,00 | annuelle | 238 175,00 | 202 448,75 | 0,00 | 11 908,75 | 11 908,75 | 0,00 |
| 98533 | 2019 | AUBY | 25, AGENCE EAU ARTOIS PICARDIE | | 22/11/2021 | 20 | fixe | | 0,000 | 0,00 | annuelle | 212 819,45 | 201 381,95 | 0,00 | 10 640,97 | 10 640,97 | 0,00 |
| 98571 | 2018 | AUBY | 25, AGENCE EAU ARTOIS PICARDIE | | 15/05/2021 | 20 | fixe | | 0,000 | 0,00 | annuelle | 33 100,00 | 29 790,00 | 0,00 | 1 655,00 | 1 655,00 | 0,00 |
| 98572 | 2019 | AUBY | 25, AGENCE EAU ARTOIS PICARDIE | | 22/11/2021 | 20 | fixe | | 0,000 | 0,00 | annuelle | 82 566,58 | 77 191,58 | 0,00 | 4 128,32 | 4 128,32 | 0,00 |

IV ANNEXES
ELEMENTS DU BILAN - ETAT DE LA DETTE

A1.3 ETAT DE LA DETTE - REPARTITION DES EMPRUNTS PAR STRUCTURE DE TAUX

| N° emprunt | Année réalisation | Libellé | Prêteur | N° contrat | Date échéance | Durée | Type taux | Indice | Marge (%) | Taux (%) | Période | Capital | Encours au 31/12/2021 | Intérêt | Amort. | Annuité | Frais |
|--|-------------------|--------------------------|--------------------------------|--------------|---------------|-------|-----------|--------|-----------|----------|---------------|----------------------|-----------------------|-------------------|---------------------|---------------------|------------------|
| 98573 | 2017 | AUBY | 25, AGENCE EAU ARTOIS PICARDIE | | 17/07/2021 | 20 | fixe | | 0,000 | 0,00 | annuelle | 129 675,00 | 110 223,75 | 0,00 | 6 483,75 | 6 483,75 | 0,00 |
| 98584 | 2017 | HONNECOURT SUR ESCAUT | 25, AGENCE EAU ARTOIS PICARDIE | | 23/10/2021 | 20 | fixe | | 0,000 | 0,00 | annuelle | 183 975,00 | 155 694,03 | 0,00 | 9 158,47 | 9 158,47 | 0,00 |
| 98585 | 2017 | PROVILLE | 25, AGENCE EAU ARTOIS PICARDIE | | 15/11/2021 | 20 | fixe | | 0,000 | 0,00 | annuelle | 160 858,79 | 116 025,57 | 0,00 | 7 714,51 | 7 714,51 | 0,00 |
| 98868 | 2020 | INCHY | 25, AGENCE EAU ARTOIS PICARDIE | | 29/06/2022 | 20 | fixe | | 0,000 | 0,00 | annuelle | 75 437,79 | 75 437,79 | 0,00 | 0,00 | 0,00 | 0,00 |
| 98872 | 2019 | DENAIN | 25, AGENCE EAU ARTOIS PICARDIE | | 22/11/2021 | 20 | fixe | | 0,000 | 0,00 | annuelle | 131 779,00 | 118 601,10 | 0,00 | 13 177,90 | 13 177,90 | 0,00 |
| 98905 | 2018 | CANTIN | 25, AGENCE EAU ARTOIS PICARDIE | | 05/10/2021 | 20 | fixe | | 0,000 | 0,00 | annuelle | 109 362,89 | 98 426,61 | 0,00 | 5 468,14 | 5 468,14 | 0,00 |
| 98906 | 2018 | CANTIN | 25, AGENCE EAU ARTOIS PICARDIE | | 05/10/2021 | 20 | fixe | | 0,000 | 0,00 | annuelle | 164 760,00 | 144 165,00 | 0,00 | 10 297,50 | 10 297,50 | 0,00 |
| 98908 | 2020 | GUESNAIN | 25, AGENCE EAU ARTOIS PICARDIE | | 01/07/2022 | 20 | fixe | | 0,000 | 0,00 | annuelle | 33 725,00 | 33 725,00 | 0,00 | 0,00 | 0,00 | 0,00 |
| 98909 | 2019 | HAULCHIN | 25, AGENCE EAU ARTOIS PICARDIE | | 21/11/2021 | 20 | fixe | | 0,000 | 0,00 | annuelle | 51 400,00 | 48 830,00 | 0,00 | 2 570,00 | 2 570,00 | 0,00 |
| 98916 | 2018 | LEWARDE | 25, AGENCE EAU ARTOIS PICARDIE | | 08/02/2021 | 20 | fixe | | 0,000 | 0,00 | annuelle | 40 475,00 | 36 427,50 | 0,00 | 2 023,75 | 2 023,75 | 0,00 |
| 98917 | 2020 | MONCHECOURT | 25, AGENCE EAU ARTOIS PICARDIE | | 29/04/2022 | 20 | fixe | | 0,000 | 0,00 | annuelle | 70 050,00 | 70 050,00 | 0,00 | 0,00 | 0,00 | 0,00 |
| 98920 | 2020 | MONCHECOURT | 25, AGENCE EAU ARTOIS PICARDIE | | 17/08/2022 | 20 | fixe | | 0,000 | 0,00 | annuelle | 67 887,50 | 67 887,50 | 0,00 | 0,00 | 0,00 | 0,00 |
| 98923 | 2020 | MARESCHES | 25, AGENCE EAU ARTOIS PICARDIE | | 19/05/2022 | 20 | fixe | | 0,000 | 0,00 | annuelle | 41 112,50 | 41 112,50 | 0,00 | 0,00 | 0,00 | 0,00 |
| 98940 | 2017 | SOLESMES | 25, AGENCE EAU ARTOIS PICARDIE | | 23/10/2021 | 20 | fixe | | 0,000 | 0,00 | annuelle | 119 588,00 | 101 649,80 | 0,00 | 5 979,40 | 5 979,40 | 0,00 |
| 98967 | 2018 | VENDEGIES SUR ECAILLON | 25, AGENCE EAU ARTOIS PICARDIE | | 07/08/2021 | 21 | fixe | | 0,000 | 0,00 | annuelle | 99 044,47 | 77 835,20 | 0,00 | 4 864,70 | 4 864,70 | 0,00 |
| 99080 | 2017 | BROUCKERQUE | 25, AGENCE EAU ARTOIS PICARDIE | | 28/06/2021 | 20 | fixe | | 0,000 | 0,00 | annuelle | 44 825,00 | 38 101,25 | 0,00 | 2 241,25 | 2 241,25 | 0,00 |
| 99208 | 2017 | SOLESMES | 25, AGENCE EAU ARTOIS PICARDIE | | 08/09/2023 | 20 | fixe | | 0,000 | 0,00 | annuelle | 15 680,00 | 15 680,00 | 0,00 | 0,00 | 0,00 | 0,00 |
| Total CHARTE 1A, CHARTE DE BONNE CONDUITE | | | | | | | | | | | | 57 774 605,38 | 27 747 717,23 | 603 767,08 | 2 918 700,98 | 3 524 517,97 | 0,00 |
| 10438 | 2007 | LIGNY EN CAMBRESIS | 0003, SFIL | MON530000EUR | 01/11/2021 | 15 | multiple | | 0,000 | 3,85 | annuelle | 37 000,00 | 3 170,99 | 249,28 | 3 053,37 | 3 302,65 | 0,00 |
| Total CHARTE 2A, CHARTE DE BONNE CONDUITE | | | | | | | | | | | | 37 000,00 | 3 170,99 | 249,28 | 3 053,37 | 3 302,65 | 0,00 |
| 10399 | 2006 | DIVERS PROJETS | 0001, CREDIT AGRICOLE | 99140630345 | 30/06/2021 | 25 | multiple | | 0,000 | 4,50 | annuelle | 6 000 000,00 | 2 400 000,00 | 120 450,00 | 240 000,00 | 360 450,00 | 0,00 |
| Total CHARTE 3B, CHARTE DE BONNE CONDUITE | | | | | | | | | | | | 6 000 000,00 | 2 400 000,00 | 120 450,00 | 240 000,00 | 360 450,00 | 0,00 |
| 10343 | 2003 | EMPRUNT DE 1.465.000 CHF | 29, DEXIA | MON270527 | 01/02/2021 | 20 | multiple | | 0,000 | 3,07 | trimestrielle | 980 064,22 | 138 969,56 | 4 135,41 | 61 623,75 | 90 582,63 | 24 823,47 |
| Total CHARTE F6, CHARTE DE BONNE CONDUITE | | | | | | | | | | | | 980 064,22 | 138 969,56 | 4 135,41 | 61 623,75 | 90 582,63 | 24 823,47 |
| TOTAL GENERAL (1) | | | | | | | | | | | | 64 791 669,60 | 30 289 857,78 | 728 601,77 | 3 223 378,10 | 3 978 853,25 | 24 823,47 |

IV ANNEXES
ELEMENTS DU BILAN - ETAT DE LA DETTE

A1.3 ETAT DE LA DETTE - REPARTITION DES EMPRUNTS POUR LES COMMUNES EN COURS D'ADHESION PAR STRUCTURE DE TAUX

| N° emprunt | Année réalisation | Libellé | Prêteur | N° contrat | Date échéance | Durée | Type taux | Indice | Marge (%) | Taux (%) | Période | Capital | Encours au 31/12/2021 | Intérêt | Amort. | Annuité | Frais |
|---|-------------------|---------------------------|--------------------------------|--------------|---------------|-------|-----------|--------|-----------|----------|---------------|---------------------|-----------------------|------------------|-------------------|-------------------|-------------|
| 10509 | 2009 | IZEL LES EQUERCHIN | 0004, CAISSE D'EPARGNE | 7624832 | 25/07/2021 | 15 | fixe | | 0,000 | 4,62 | annuelle | 100 000,00 | 25 749,97 | 1 551,70 | 7 836,66 | 9 388,36 | 0,00 |
| 10512 | 2011 | CA2C CA CAUDRESIS-CATESIS | 0004, CAISSE D'EPARGNE | 8028311 | 25/01/2021 | 15 | fixe | | 0,000 | 4,63 | annuelle | 200 000,00 | 79 460,17 | 0,00 | 0,00 | 18 165,98 | 0,00 |
| 10513 | 2009 | BUSIGNY | 0004, CAISSE D'EPARGNE | 7537207 | 25/07/2021 | 12 | fixe | | 0,000 | 4,10 | annuelle | 237 000,00 | 0,00 | 1 000,43 | 24 399,18 | 25 399,61 | 0,00 |
| 10514 | 2006 | CA2C CA CAUDRESIS-CATESIS | 0001, CREDIT AGRICOLE | 99141127736 | 30/03/2021 | 25 | fixe | | 0,000 | 3,93 | annuelle | 90 000,00 | 41 445,43 | 0,00 | 0,00 | 5 556,35 | 0,00 |
| 10515 | 2020 | CA2C CA CAUDRESIS-CATESIS | 0027, CFFL | MON539612EUR | 01/12/2021 | 20 | fixe | | 0,000 | 0,75 | annuelle | 380 000,00 | 362 318,36 | 2 850,00 | 17 681,64 | 20 531,64 | 0,00 |
| 10516 | 2006 | HONNECHY ET MAUROIS | 0001, CREDIT AGRICOLE | 99141572993 | 20/01/2021 | 15 | fixe | | 0,000 | 3,86 | trimestrielle | 106 450,00 | 0,00 | 22,42 | 2 323,03 | 7 036,23 | 0,00 |
| 10517 | 2008 | CA2C CA CAUDRESIS-CATESIS | 0001, CREDIT AGRICOLE | 99143703734 | 22/02/2021 | 20 | fixe | | 0,000 | 4,57 | trimestrielle | 70 000,00 | 28 988,99 | 1 061,43 | 2 957,43 | 5 358,48 | 0,00 |
| 10518 | 2012 | CA2C CA CAUDRESIS-CATESIS | 0001, CREDIT AGRICOLE | 99149018456 | 31/08/2021 | 15 | fixe | | 0,000 | 5,64 | annuelle | 200 000,00 | 100 020,48 | 6 413,68 | 13 697,24 | 20 110,92 | 0,00 |
| 10519 | 2017 | CA2C CA CAUDRESIS-CATESIS | 0001, CREDIT AGRICOLE | 10000532916 | 02/10/2021 | 25 | fixe | | 0,000 | 1,96 | annuelle | 380 000,00 | 330 881,31 | 6 733,01 | 12 639,48 | 19 372,49 | 0,00 |
| 10520 | 2013 | CA2C CA CAUDRESIS-CATESIS | 0028, BANQUE POPULAIRE DU NORD | 07789884 | 30/06/2021 | 15 | fixe | | 0,000 | 3,85 | annuelle | 200 000,00 | 107 431,67 | 4 642,68 | 13 157,38 | 17 800,06 | 0,00 |
| 10521 | 2015 | CA2C CA CAUDRESIS-CATESIS | 0027, CFFL | MON532517EUR | 01/01/2021 | 14 | fixe | | 0,000 | 1,75 | trimestrielle | 300 000,00 | 185 585,82 | 1 692,25 | 10 411,37 | 24 207,24 | 0,00 |
| 10522 | 2000 | CA2C CA CAUDRESIS-CATESIS | 29, DEXIA | MON285238EUR | 01/04/2021 | 24 | fixe | | 0,000 | 6,09 | annuelle | 137 204,12 | 27 041,34 | 0,00 | 0,00 | 10 133,27 | 0,00 |
| 18008 | 2011 | RUMILLY EN CAMBRESIS | 0004, CAISSE D'EPARGNE | 20110167 | 25/08/2021 | 10 | fixe | | 0,000 | 3,85 | annuelle | 40 000,00 | 0,00 | 459,15 | 7 950,60 | 4 128,37 | 0,00 |
| Total CHARTE 1A, CHARTE DE BONNE CONDUITE | | | | | | | | | | | | 2 440 654,12 | 1 288 923,54 | 26 426,75 | 113 054,01 | 187 189,00 | 0,00 |
| TOTAL GENERAL (2) | | | | | | | | | | | | 2 440 654,12 | 1 288 923,54 | 26 426,75 | 113 054,01 | 187 189,00 | 0,00 |
| TOTAL GENERAL INCLUANT LES EMPRUNTS POUR LES COMMUNES EN COURS D'ADHESION (3) = (1) + (2) | | | | | | | | | | | | 67 232 323,72 | 31 578 781,32 | 755 028,52 | 3 336 432,11 | 4 166 042,25 | 24 823,47 |

ETAT DE LA DETTE RECUPERABLE

IV ANNEXES
ELEMENTS DU BILAN - ETAT DE LA DETTE RECUPERABLE

| N° emprunt | Année réalisation | Libellé | Prêteur | N° contrat | Date échéance | Durée | Type taux | Indice | Marge (%) | Taux (%) | Période | Capital | Encours au 31/12/2021 | Intérêt | Amort. | Annuité | Frais |
|---|-------------------|-----------|--|------------|---------------|-------|-----------|--------|-----------|----------|----------|------------------|-----------------------|--------------|-----------------|-----------------|-------------|
| 10406 | 2020 | GUIVRY | 11556 , CA CHAUNY - TERGNIER - LA FERÉ | | 05/07/2021 | 15 | fixe | | 0,000 | 0,00 | annuelle | 3 378,23 | 0,00 | 62,67 | 3 378,23 | 3 378,23 | 0,00 |
| 10504 | 2020 | WANNEHAIN | 31, WANNEHAIN | | 05/04/2021 | 9 | fixe | | 0,000 | 0,00 | annuelle | 24 142,80 | 19 314,24 | 0,00 | 1 898,52 | 1 898,52 | 0,00 |
| Total ARTICLE 2763, CREANCES SUR COLLECTIVITES PUBLIQUES | | | | | | | | | | | | 27 521,03 | 19 314,24 | 62,67 | 5 276,75 | 5 276,75 | 0,00 |
| TOTAL GENERAL | | | | | | | | | | | | 27 521,03 | 19 314,24 | 62,67 | 5 276,75 | 5 276,75 | 0,00 |

| | |
|---|-------------|
| IV - ANNEXES | IV |
| ELEMENTS DU BILAN - ETAT DE LA DETTE | |
| TYPOLOGIE DE LA REPARTITION DE L'ENCOURS | A1.4 |

A1.4 - TYPOLOGIE DE LA REPARTITION DE L'ENCOURS (1)

| Indices sous-jacents | | (1) Indices zone euro | (2) Indices inflation française ou zone euro ou écart entre ces indices | (3) Ecart d'indices zone euro | (4) Indices hors zone euro et écarts d'indices dont l'un est un indice hors zone euro | (5) Ecart d'indices hors zone euro | (6) Autres indices |
|--|--------------------|--------------------------|--|----------------------------------|--|---------------------------------------|-----------------------|
| Structure | | | | | | | |
| (A) Taux fixe simple. Taux variable simple. Echange de taux fixe contre taux variable ou inversement. Echange de taux structuré contre taux variable ou taux fixe (sens unique). Taux variable simple plafonné (cap) ou encadré (tunnel) | Nombre de produits | 183 emprunts | 1 emprunt | | | | |
| | % de l'encours | 91,95% | 0,01% | | | | |
| | Montant en euros | 29 036 640,77 € | 3 170,99 € | | | | |
| (B) Barrière simple. Pas d'effet de levier | Nombre de produits | | | 1 emprunt | | | |
| | % de l'encours | | | 7,60% | | | |
| | Montant en euros | | | 2 400 000,00 € | | | |
| (C) Option d'échange (swaption) | Nombre de produits | | | | | | |
| | % de l'encours | | | | | | |
| | Montant en euros | | | | | | |
| (D) Multiplicateur jusqu'à 3 ; multiplicateur jusqu'à 5 capé | Nombre de produits | | | | | | |
| | % de l'encours | | | | | | |
| | Montant en euros | | | | | | |
| (E) Multiplicateur jusqu'à 5 | Nombre de produits | | | | | | |
| | % de l'encours | | | | | | |
| | Montant en euros | | | | | | |
| (F) Autres types de structures | Nombre de produits | | | | | | 1 emprunt |
| | % de l'encours | | | | | | 0,44% |
| | Montant en euros | | | | | | 138 969,56 € |

(1) Cette annexe retrace le stock de dette au 31/12/21, après opérations de couverture éventuelles

Encours Total au 31/12/2021 : 31.578.781.32 Euros

Nombre d'emprunts : 186

| | |
|---|-----------|
| IV - ANNEXES | IV |
| A - ELEMENTS DU BILAN METHODES UTILISEES POUR LES AMORTISSEMENTS | A2 |

A2 - AMORTISSEMENTS - METHODES UTILISEES

| CHOIX DE L'ASSEMBLEE DELIBERANTE | | Délibération du 16 Décembre 2021 |
|--|--|--|
| Biens de faible valeur | | |
| Seuil unitaire en deçà duquel les immobilisations de peu de valeur s'amortissent sur un an (article R. 2321-1 du CGCT) | | |
| Procédure d'amortissement (linéaire, dégressif, variable) | Catégories de biens amortis | Durées |
| Linéaire | Subventions d'équipements versées pour le financement de biens immobiliers dans le cadre de la Défense Extérieure Contre l'Incendie : - création ou renforcement réseau d'eau potable - convention de mise à disposition d'ouvrage - autres cas | 30 ans Durée initiale de la convention Durée du bien avec un maximum de 30 ans |
| Linéaire | Logiciels | 5 ans |
| Linéaire | Agencements et aménagements des terrains : chemins d'accès | 30 ans |
| Linéaire | Ouvrages de génie civil pour le captage, le stockage et le traitement de l'eau potable Réserves incendie en cuve béton Réserves incendie souple | 40 ans 40 ans 20 ans |
| Linéaire | Stations d'épuration (ouvrages de génie civil) : - ouvrages courants, tels que bassin de décantation, d'oxygénation ... - ouvrages lourds (agglomérations importantes) | 30 ans 30 ans |
| Linéaire | Bâtiments durables | 80 ans |
| Linéaire | Installations de traitement de l'eau potable (sauf génie civil et régulation) | 15 ans |
| Linéaire | Pompes, appareils électromécaniques, installations de ventilation et de chauffage (sauf chaudière) | 15 ans |
| Linéaire | Chaudières | 10 ans |
| Linéaire | Organes de régulation (électronique, capteurs,...) | 5 ans |
| Linéaire | Bâtiments légers, abris | 15 ans |

| | |
|---|-----------|
| IV - ANNEXES | IV |
| A - ELEMENTS DU BILAN METHODES UTILISEES POUR LES AMORTISSEMENTS | A2 |

A2 - AMORTISSEMENTS - METHODES UTILISEES

| CHOIX DE L'ASSEMBLEE DELIBERANTE | | Délibération du 16 Décembre 2021 |
|--|---|--|
| <u>Biens de faible valeur</u> | | |
| Seuil unitaire en deçà duquel les immobilisations de peu de valeur s'amortissent sur un an (article R. 2321-1 du CGCT) | | |
| Linéaire | Agencements et aménagements : - installations électriques et téléphoniques - de bâtiments administratifs - de bâtiments d'exploitation - de bâtiments loués avec bail non renouvelable - de bâtiments loués avec bail renouvelable | 15 ans 15 ans 20 ans Durée restante du bail 15 ans |
| Linéaire | Canalisations d'adduction d'eau Hydrants Réserves incendie en cuve acier | 60 ans 60 ans 60 ans |
| Linéaire | Réseaux d'assainissement | 60 ans |
| Linéaire | Appareils de laboratoire (sauf informatique), outillages | 5 ans |
| Linéaire | Engins de travaux publics, véhicules | 5 ans |
| Linéaire | Matériel de bureau | 5 ans |
| Linéaire | Matériel informatique | 5 ans |
| Linéaire | Mobilier de bureau | 15 ans |

| | |
|---|-------------|
| IV - ANNEXES | IV |
| ELEMENTS DU BILAN | |
| ETAT DES PROVISIONS ET DES DEPRECIATIONS | A3.1 |

A3.1 - ETAT DES PROVISIONS ET DES DEPRECIATIONS

| Nature de la provision ou de la dépréciation | Dotations inscrites au budget de l'exercice (1) | Date de constitution | Montant des provisions et dépréciations constituées au 31/12/2020 | Montant total des provisions et dépréciations constituées | Reprises inscrites au budget de l'exercice | SOLDE |
|--|---|----------------------|---|---|--|---------------------|
| PROVISIONS ET DEPRECIATIONS BUDGETAIRES | | | | | | |
| Provisions réglementées et amortissements dérogatoires | | | | | | |
| Provisions pour risques et charges (2) | | | | | | |
| Dépréciations (2) | | | | | | |
| TOTAL BUDGETAIRES | | | | | | |
| PROVISIONS ET DEPRECIATIONS SEMI-BUDGETAIRES | | | | | | |
| Provisions pour risques et charges (2) | | | | | | |
| Provisions pour la mise en œuvre du compte épargne temps | 69 000,00 | 16/12/2021 | - | 69 000,00 | - | 69 000,00 |
| Dépréciations (2) | | | | | | |
| Dépréciation des créances | 667 000,00 | 22/11/2021 | 6 913 000,00 | 7 580 000,00 | | 7 580 000,00 |
| TOTAL SEMI-BUDGETAIRE | 736 000,00 | | 6 913 000,00 | 7 649 000,00 | | 7 649 000,00 |

(1) Provisions nouvelles ou abondement d'une provision déjà constituée.

(2) Indiquer l'objet de la provision (exemples : provision pour litiges au titre du procès.... ; provisions pour dépréciation des immobilisations de l'équipement...).

| | |
|--|-------------|
| IV - ANNEXES | IV |
| ELEMENTS DU BILAN | A4.1 |
| EQUILIBRE DES OPERATIONS FINANCIERES - DEPENSES | |

DEPENSES A COUVRIR PAR DES RESSOURCES PROPRES

| Art. | Libellé | Crédits de l'exercice (BP+DM+RAR N-1) | Réalizations |
|--|---|---------------------------------------|---------------------|
| DEPENSES TOTALES A COUVRIR PAR DES RESSOURCES PROPRES =A+B | | 7 212 000,00 | 6 494 149,80 |
| 16 | Emprunts et dettes assimilées (A) | 3 812 000,00 | 3 651 234,88 |
| 1631 | Emprunts obligataires | | |
| 1641 | Emprunts en euros | 2 700 000,00 | 2 662 373,89 |
| 1643 | Emprunts en devises | 70 000,00 | 61 623,75 |
| 16441 | Opération afférentes à l'emprunt | | |
| 165 | Dépôts et cautionnements reçus | 162 000,00 | 127 886,03 |
| 1678 | Autres emprunts et dettes assortis de conditions particulières | 820 000,00 | 792 569,00 |
| 1682 | Bons à moyen terme négociables | | |
| 1687 | Autres dettes | 60 000,00 | 6 782,21 |
| Dépenses et transferts à déduire des ressources propres (B) | | 3 400 000,00 | 2 842 914,92 |
| 10 | Dotations, fonds divers et réserves | | |
| 10222 | F.C.T.V.A | | |
| 10228 | Autres fonds globalisés | | |
| 13 | Subventions d'investissement | 100 000,00 | 72 574,62 |
| 13111 | Etat et établissement nationaux - Agence de l'eau | 50 000,00 | 72 574,62 |
| 1315 | Groupements de collectivités | | |
| 1318 | Subventions d'équipement autres | 50 000,00 | |
| 27 | Autres immobilisations financières | | |
| 2763 | Créances sur des collectivités publiques | | |
| 040 | Opérations d'ordre de transferts entre sections | 2 800 000,00 | 2 770 340,30 |
| 139111 | Subventions d'investissement inscrites au compte de résultat - Agence de l'eau | 810 000,00 | 937 127,42 |
| 139118 | Subventions d'investissement inscrites au compte de résultat - Autres | 310 000,00 | 306 650,89 |
| 13912 | Subventions d'investissement inscrites au compte de résultat - Régions | 10 000,00 | 5 557,20 |
| 13913 | Subventions d'investissement inscrites au compte de résultat - Départements | 80 000,00 | 66 480,47 |
| 13914 | Subventions d'investissement inscrites au compte de résultat - Communes | 10 000,00 | 6 212,76 |
| 13915 | Subventions d'investissement inscrites au compte de résultat - Groupements de collectivités | | 1 734,73 |
| 13918 | Subventions d'investissement inscrites au compte de résultat - Autres | 1 080 000,00 | 1 033 717,17 |
| 1681 | Autres emprunts et dettes assimilées - Autres emprunts | | |
| 21351 | Immobilisations corporelles - Bâtiments d'exploitation | 500 000,00 | 412 859,66 |
| 21355 | Immobilisations corporelles - Bâtiments administratifs | | |
| 21531 | Immobilisations corporelles - Réseaux d'adduction d'eau | | |
| 28125 | Amortissements des immobilisations corporelles terrains bâtis | | |
| 28128 | Amortissements des immobilisations corporelles autres terrains | | |
| 281311 | Amortissements des immobilisations corporelles - Bâtiments d'exploitation | | |
| 281531 | Amortissements des immobilisations corporelles - Réseaux d'adduction d'eau | | |
| 281561 | Amortissements des immobilisations corporelles - Service de distribution d'eau | | |
| 28157 | Amortissements des immobilisations corporelles - Agencements et aménagements du matériel et outillage industriels | | |
| 28181 | Amortissements des immobilisations corporelles - Installations générales, agencements et aménagements divers | | |
| 020 | Dépenses imprévues section d'investissement | 500 000,00 | |

| | Op. de l'exercice I | Restes à réaliser en dépenses au 31/12 | Solde d'exécution D001 de l'exercice précédent (N-1) | TOTAL II |
|--|---------------------|--|--|----------------------|
| Dépenses à couvrir par des ressources propres | 6 494 149,80 | 68 000,00 | 15 327 196,12 | 21 889 345,92 |

(1) Détailler les chapitres budgétaires par article conformément au plan de comptes.

| | |
|--|-------------|
| IV - ANNEXES | IV |
| ELEMENTS DU BILAN | |
| EQUILIBRE DES OPERATIONS FINANCIERES - RECETTES | A4.2 |

RESSOURCES PROPRES

| Art. (1) | Libellé (1) | Crédits de l'exercice (BP+DM+RAR N-1) | Réalizations |
|---|---|---------------------------------------|----------------------|
| RECETTES (RESSOURCES PROPRES) = a + b | | 52 094 000,00 | 28 861 949,33 |
| Ressources propres externes de l'année (a) | | 19 133 000,00 | 11 223 196,94 |
| 13 | Subventions d'investissement | 4 150 000,00 | 6 770 372,09 |
| 13111 | Subventions d'équipement - Etat et établissements nationaux - Agence de l'eau | 4 150 000,00 | 6 770 372,09 |
| 1313 | Subventions d'équipement - Départements | | |
| 1314 | Subventions d'équipement - Communes | | |
| 1315 | Subventions d'équipement - Groupement de Collectivités | | |
| 16 | Emprunts et dettes assimilées | 14 983 000,00 | 4 447 548,10 |
| 1641 | Emprunts en euros | 10 983 000,00 | 865 000,00 |
| 1678 | Autres emprunts et dettes assortis de conditions particulières | 4 000 000,00 | 3 582 548,10 |
| 1687 | Autres dettes | | |
| 26 | Participations et créances rattachées a des participations | | |
| 27 | Autres immobilisations financières | | 5 276,75 |
| 2763 | Créances sur des collectivités publiques | | 5 276,75 |
| Ressources propres internes de l'année (b) (2) | | 32 961 000,00 | 17 638 752,39 |
| 15 | Provisions pour risques et charges | | |
| 169 | Prime de remboursement des obligations | | |
| 26 | Participations et créances rattachées a des participations | | |
| 27 | Autres immobilisations financières | | |
| 28 | Amortissements des immobilisations | | |
| 040 | Opérations d'ordre de transferts entre sections | 18 600 000,00 | 17 638 752,39 |
| 139111 | Subventions d'investissement inscrites au compte de résultat - Agence de l'eau | | |
| 13914 | Subventions d'investissement inscrites au compte de résultat - Communes | | |
| 2111 | Immobilisations corporelles - Terrains nus | | 67 660,46 |
| 21311 | Immobilisations corporelles - Bâtiments d'exploitation | | |
| 21531 | Immobilisations corporelles - Réseaux d'adduction d'eau | | |
| 21561 | Immobilisations corporelles - Service de distribution | | |
| 217531 | Immobilisations corporelles reçues au titre d'une mise à disposition - Réseaux d'adduction d'eau | | |
| 2181 | Immobilisations corporelles - Installations générales, agencements et aménagements divers | | |
| 2182 | Immobilisations corporelles - Matériel de transport | | 9 781,37 |
| 272 | Titres immobilisés (droit de créance) | | |
| 2805 | Amortissements des immobilisations incorporelles - Concessions et droits assimilés | 280 000,00 | 288 306,13 |
| 28087 | Amortissements des immobilisations incorporelles reçues au titre d'une mise à disposition | 22 000,00 | |
| 28125 | Amortissements des immobilisations corporelles - Terrains bâtis | 260 000,00 | 253 079,52 |
| 281311 | Amortissements des immobilisations corporelles - Bâtiments d'exploitation | 840 000,00 | 865 781,05 |
| 281315 | Amortissements des immobilisations corporelles - Bâtiments administratifs | | 155 779,63 |
| 281351 | Amortissements des immobilisations corporelles - Bâtiments d'exploitation | 3 950 000,00 | 3 408 669,81 |
| 281355 | Amortissements des immobilisations corporelles - Bâtiments administratifs | | 571 701,88 |
| 281531 | Amortissements des immobilisations corporelles - Réseaux d'adduction d'eau | 8 240 000,00 | 7 239 861,14 |
| 28154 | Amortissements des immobilisations corporelles - Matériel industriel | 220 000,00 | 215 891,23 |
| 281561 | Amortissements des immobilisations corporelles - Matériel spécifique d'exploitation | 1 670 000,00 | 1 659 421,06 |
| 281725 | Amortissements des immobilisations corporelles reçues au titre d'une mise à disposition - Terrains bâtis | 10 000,00 | 8 834,28 |
| 2817311 | Amortissements des immobilisations corporelles reçues au titre d'une mise à disposition - Bâtiments d'exploitation | 230 000,00 | 123 376,80 |
| 2817351 | Amortissements des immobilisations corporelles reçues au titre d'une mise à disposition - Bâtiments d'exploitation | 230 000,00 | 174 786,68 |
| 2817531 | Amortissements des immobilisations corporelles reçues au titre d'une mise à disposition - Réseaux d'adduction d'eau | 750 000,00 | 631 206,59 |
| 281754 | Amortissements des immobilisations corporelles reçues au titre d'une mise à disposition - Matériel industriel | | 4 378,93 |
| 2817561 | Amortissements des immobilisations corporelles reçues au titre d'une mise à disposition - Service de distribution d'eau | 50 000,00 | 25 768,83 |
| 281783 | Amortissements des immobilisations corporelles reçues au titre d'une mise à disposition - Matériel de bureau et matériel informatique | | |
| 281784 | Amortissements des immobilisations corporelles reçues au titre d'une mise à disposition - Matériel de bureau et mobilier | | 256,37 |
| 28181 | Amortissements des immobilisations corporelles - Installations générales, agencements et aménagements divers | | 14 151,93 |
| 28182 | Amortissements des immobilisations corporelles - Matériel de transport | 1 250 000,00 | 1 332 979,16 |
| 28183 | Amortissements des immobilisations corporelles - Matériel de bureau et matériel informatique | 550 000,00 | 540 875,90 |
| 28184 | Amortissements des immobilisations corporelles - Matériel de bureau et mobilier | 48 000,00 | 46 203,64 |
| 29 | Dépréciation des immobilisations | | |
| 39 | Dépréciation des stocks et en-cours | | |
| 481 | Charges à répartir sur plusieurs exercices | | |
| 021 | Virement de la section d'exploitation | 14 361 000,00 | |

| | Opérations de l'exercice III | Restes à réaliser en recettes au 31/12 | Solde d'exécution R001 de l'exercice précédent | Affectation R106 de l'exercice précédent | TOTAL IV |
|---|------------------------------|--|--|--|----------------------|
| Total ressources propres disponibles | 28 861 949,33 | | | 19 428 196,12 | 48 290 145,45 |

| | Montant |
|--|--------------------------------------|
| Dépenses à couvrir par des ressources propres | II 21 889 345,92 |
| Ressources propres disponibles | IV 48 290 145,45 |
| Solde | V = IV - II (3) 26 400 799,53 |

(1) Les comptes 15, 169, 26, 27, 28, 29, 39 et 481 sont à détailler conformément au plan de comptes.

(2) Les comptes 15, 29 et 39 sont présentés uniquement si la commune ou l'établissement applique le régime des provisions budgétaires.

| | |
|---|---------------|
| IV - ANNEXES | IV |
| ELEMENTS DU BILAN | |
| ETAT DE VENTILATION DES DEPENSES ET RECETTES DES SERVICES D'EAU POTABLE, D'ASSAINISSEMENT COLLECTIF ET NON COLLECTIF | A5.1.1 |

A5.1.1 - SECTION D'EXPLOITATION - DEPENSES

| Chap/ art (2) | Libellé (2) | Total (3) (a) + (b) + (c) | Eau Potable (3) (a) | Assainissement Collectif (3) (b) | Assainissement Non Collectif (3) (c) |
|--|--|------------------------------|------------------------|--|--|
| 011 | CHARGES A CARACTERE GENERAL | 38 381 520,17 | 33 902 885,94 | 4 428 372,24 | 50 261,99 |
| 60224 | Fourniture de magasin | 4 016 801,31 | 3 509 346,11 | 507 455,20 | |
| 60226 | Vêtements de travail | 200 507,26 | 117 439,32 | 83 067,94 | |
| 6032 | Variation des stocks des autres approvisionnements | 3 378 308,29 | 3 107 730,17 | 270 578,12 | |
| 604 | Achats d'études - prestations de services | 4 667 798,87 | 4 667 553,32 | 245,55 | |
| 605 | Achats d'eau | 4 433 946,83 | 4 433 946,83 | | |
| 6061 | Fournitures non stockables | 3 632 494,80 | 3 541 760,39 | 90 734,41 | |
| 6062 | Produits de traitement | 170 618,98 | 170 618,98 | | |
| 6063 | Fournitures d'entretien et de petit équipement | 686 764,98 | 626 467,97 | 60 062,49 | 234,52 |
| 6064 | Fournitures administratives | 141 808,92 | 89 112,70 | 52 696,22 | |
| 6066 | Carburants | 1 053 360,79 | 658 457,43 | 382 285,56 | 12 617,80 |
| 6068 | Autres matières et fournitures | 298 844,32 | 282 761,49 | 16 082,83 | |
| 611 | Sous traitance générale | 2 251 832,38 | 1 699 959,54 | 551 872,84 | |
| 6132 | Locations immobilières | 137 035,80 | 68 975,06 | 68 060,74 | |
| 6135 | Locations mobilières | 1 458 259,17 | 1 101 802,69 | 356 097,86 | 358,62 |
| 6137 | Redevances, droits de passage et servitudes diverses | 201 459,61 | 156 567,69 | 44 891,92 | |
| 614 | Charges locatives et de co-propriété | 45 037,03 | 22 068,14 | 22 968,89 | |
| 61521 | Entretiens et réparations sur biens immobiliers - bâtiments publics | 472 722,73 | 424 549,80 | 48 172,93 | |
| 61523 | Entretiens et réparations réseaux | 1 784 976,57 | 1 787 087,41 | - 2 110,84 | |
| 61528 | Entretiens et réparations sur biens immobiliers - autres | 540 338,00 | 481 692,82 | 58 645,18 | |
| 61551 | Entretien et réparations matériel roulant | 591 002,83 | 340 115,34 | 241 780,89 | 9 106,60 |
| 61558 | Entretien et réparations autres biens mobiliers | 192 222,12 | 136 475,83 | 55 746,29 | |
| 6156 | Maintenance | 559 267,40 | 323 550,21 | 235 717,19 | |
| 6161 | Multirisques | 810 169,59 | 521 587,18 | 288 582,41 | |
| 6168 | Autres | 9 629,29 | 4 669,27 | 4 960,02 | |
| 617 | Etudes et recherches | 329 710,42 | 329 710,42 | | |
| 618 | Divers | 44 084,87 | 22 141,14 | 21 943,73 | |
| 6225 | Indemnités au comptable et aux régisseurs | 2 134,23 | 1 149,27 | 984,96 | |
| 6226 | Honoraires | 184 412,61 | 119 062,47 | 65 350,14 | |
| 6227 | Frais d'actes et de contentieux | 713,80 | 713,80 | | |
| 6228 | Divers | | | | |
| 6231 | Annonces et insertions | 41 879,84 | 23 263,84 | 18 616,00 | |
| 6233 | Foires et expositions | 1 300,00 | 650,00 | 650,00 | |
| 6236 | Catalogues et imprimés | 10 833,60 | 5 416,80 | 5 416,80 | |
| 6238 | Divers | 54 451,54 | 32 674,49 | 21 777,05 | |
| 6241 | Transports sur achats | 943,38 | 539,96 | 403,42 | |
| 6247 | Transports collectifs du personnel | | | | |
| 6251 | Voyages et déplacements | 917 917,80 | 510 124,19 | 380 333,14 | 27 460,47 |
| 6257 | Receptions | 36 821,95 | 21 318,35 | 15 503,60 | |
| 6261 | Frais d'affranchissement | 583 930,72 | 492 894,54 | 91 036,18 | |
| 6262 | Frais de télécommunications | 550 074,43 | 268 740,47 | 281 333,96 | |
| 627 | Services bancaires et assimilés | 115 451,99 | 113 143,44 | 2 308,55 | |
| 6281 | Concours divers (cotisations) | 3 450,00 | 1 725,00 | 1 725,00 | |
| 6283 | Frais de nettoyage des locaux | 203 989,85 | 129 451,98 | 74 537,87 | |
| 6287 | Remboursement de frais | 134 537,08 | 134 537,08 | | |
| 63512 | Taxes foncières | 36 650,36 | 35 659,37 | 990,99 | |
| 6352 | Taxes sur le chiffre d'affaire non récupérables | | | | |
| 6354 | Droits d'enregistrement et de timbre | 18 242,11 | 10 891,92 | 6 866,21 | 483,98 |
| 6371 | Redevance versée aux agences au titre des prélèvements d'eau | 3 374 781,72 | 3 374 781,72 | | |
| 012 | CHARGES DE PERSONNEL ET FRAIS ASSIMILES | 38 839 875,00 | 21 728 383,70 | 16 087 136,37 | 1 024 354,93 |
| 6211 | Personnel interimaire | 1 572 294,34 | 1 023 449,16 | 443 446,58 | 105 398,60 |
| 6215 | Personnel affecté par la collectivité de rattachement | 83 034,97 | 83 034,97 | | |
| 6331 | Versement de transport | 215 669,10 | 120 590,38 | 92 005,29 | 3 073,43 |
| 6332 | Cotisations versées au FNAL | 111 899,66 | 64 236,56 | 44 875,60 | 2 787,50 |
| 6333 | Participation des employeurs à la formation professionnelle continue | 544 661,89 | 275 696,95 | 258 914,50 | 10 050,44 |
| 6334 | Participation des employeurs à l'effort de construction | 97 605,00 | 56 610,90 | 40 994,10 | |
| 6338 | Autres impôts et versements assimilés sur rémunérations | 9 432,00 | 5 470,56 | 3 961,44 | |
| 6411 | Salaires, appointements, commissions de base | 21 265 417,52 | 12 167 244,97 | 8 570 695,36 | 527 477,19 |
| 6412 | Congés payés | 1 060 000,00 | 84 000,00 | 918 000,00 | 58 000,00 |
| 6413 | Primes et gratifications | 445 843,91 | 318 890,00 | 113 172,95 | 13 780,96 |
| 6414 | Indemnités et avantages divers | | | | |
| 6415 | Supplément familial | 326 910,32 | 189 343,59 | 128 562,31 | 9 004,42 |
| 6451 | Cotisations à l'u.r.s.s.a.f. | 8 796 171,07 | 4 830 791,00 | 3 730 957,98 | 234 422,09 |
| 6453 | Cotisations aux caisses de retraites | 1 708 897,62 | 1 001 808,78 | 667 698,04 | 39 390,80 |
| 6471 | Prestations directes | 1 622 901,81 | 940 122,11 | 682 695,70 | 84,00 |
| 6472 | Versements aux comités d'entreprise | 864 334,89 | 494 175,89 | 349 273,50 | 20 885,50 |
| 6475 | Medecine du travail, pharmacie | 74 306,75 | 43 436,42 | 30 870,33 | |
| 648 | Autres charges de personnel | 40 494,15 | 29 481,46 | 11 012,69 | |
| 014 | ATTENUATIONS DE PRODUITS | 17 856 848,99 | 17 856 848,99 | | |
| 701249 | Reversement aux agences de l'eau - pollution | 11 919 442,43 | 11 919 442,43 | | |
| 706129 | Reversement aux agences de l'eau - modernisation | 5 937 406,56 | 5 937 406,56 | | |
| 65 | AUTRES CHARGES DE GESTION COURANTE | 604 992,61 | 604 992,17 | 0,44 | |
| 6541 | Créances admises en non-valeur | 364 982,98 | 364 982,98 | | |
| 6542 | Créances éteintes | 240 008,12 | 240 008,12 | | |
| 658 | Charges diverses de gestion courante | 1,51 | 1,07 | 0,44 | |
| TOTAL = DEPENSES DE GESTION DES SERVICES (a)=(011+012+014+65) | | 95 683 236,77 | 74 093 110,80 | 20 515 509,05 | 1 074 616,92 |

| | |
|---|---------------|
| IV - ANNEXES | IV |
| ELEMENTS DU BILAN | |
| ETAT DE VENTILATION DES DEPENSES ET RECETTES DES SERVICES D'EAU POTABLE, D'ASSAINISSEMENT COLLECTIF ET NON COLLECTIF | A5.1.1 |

A5.1.1 - SECTION D'EXPLOITATION - DEPENSES

| Chap/ art (2) | Libellé (2) | Total (3) (a) + (b) + (c) | Eau Potable (3) (a) | Assainissement Collectif (3) (b) | Assainissement Non Collectif (3) (c) |
|--|--|------------------------------|------------------------|--|--|
| 66 | CHARGES FINANCIERES (b) (5) | 773 043,90 | 773 043,90 | | |
| 66111 | Intérêts réglés à l'échéance | 757 479,07 | 757 479,07 | | |
| 66112 | Intérêts - rattachement des ICNE | -9 258,64 | -9 258,64 | | |
| 666 | Pertes de change | 24 823,47 | 24 823,47 | | |
| 67 | CHARGES EXCEPTIONNELLES (c) | 3 878 366,25 | 3 859 806,83 | 18 559,42 | |
| 6711 | Charges exceptionnelles pour interets moratoires et penalites sur marchés | 105,16 | 88,29 | 16,87 | |
| 6712 | Penalites, amendes fiscales et penales | 287,00 | 70,90 | 216,10 | |
| 6718 | Autres charges exceptionnelles sur operations de gestion | 430 204,55 | 422 171,60 | 8 032,95 | |
| 673 | Titres annules sur exercices anterieurs | 38 556,48 | 38 556,48 | | |
| 6743 | Subventions exceptionnelles de fonctionnement | 49 470,27 | 39 176,77 | 10 293,50 | |
| 678 | Autres charges exceptionnelles | 3 359 742,79 | 3 359 742,79 | | |
| 68 | DOTATIONS AUX PROVISIONS ET AUX DEPRECIATIONS (d) (4) | 736 000,00 | 707 000,00 | 28 000,00 | 1 000,00 |
| 6815 | Dotation provision pour risques et charges d'exploitation | 69 000,00 | 40 000,00 | 28 000,00 | 1 000,00 |
| 6817 | Dotation provision pour dépréciation des actifs circulants | 667 000,00 | 667 000,00 | | |
| 69 | IMPOTS SUR LES BENEFICES ET ASSIMILES (e) | | | | |
| 022 | DEPENSES IMPREVUES (f) | | | | |
| | TOTAL DES DEPENSES REELLES = a+b+c+d+e+f | 101 070 646,92 | 79 432 961,53 | 20 562 068,47 | 1 075 616,92 |
| 023 | VIREMENT A LA SECTION D'INVESTISSEMENT | | | | |
| 042 | OPERATIONS D'ORDRE DE TRANSFERT ENTRE SECTIONS | 17 638 752,39 | 17 604 194,66 | 34 322,15 | 235,58 |
| 675 | Valeurs comptables des immobilisations cedees | 77 441,83 | 42 884,10 | 34 322,15 | 235,58 |
| 6811 | Dotations aux amortissements des immobilisations incorporelles et corporelles | 17 561 310,56 | 17 561 310,56 | | |
| | TOTAL DES PRELEVEMENTS AU PROFIT DE LA SECTION D'INVESTISSEMENT | 17 638 752,39 | 17 604 194,66 | 34 322,15 | 235,58 |
| 043 | OPERATION ORDRE A L INTERIEUR DE LA SECTION D'EXPLOITATION | | | | |
| | TOTAL DES DEPENSES D'ORDRE | 17 638 752,39 | 17 604 194,66 | 34 322,15 | 235,58 |
| | TOTAL DES DEPENSES D'EXPLOITATION DE L'EXERCICE (= Total des opérations réelles et ordre) | 118 709 399,31 | 97 037 156,19 | 20 596 390,62 | 1 075 852,50 |
| Pour information | | | | | |
| D 002 Déficit d'exploitation reporté de N-1 (5) | | | | | |
| | TOTAL GENERAL DES DEPENSES | 118 709 399,31 | 97 037 156,19 | 20 596 390,62 | 1 075 852,50 |

(1) Compléter soit par "Service de Distribution de l'Eau" ou "Service d'Assainissement" s'il s'agit d'un budget unique pour l'eau et l'assainissement autorisé par l'article L. 2224-6 du CGCT pour les communes et les groupements de communes de moins de 3 000 habitants soit par "Service d'Assainissement Collectif" ou "Service d'Assainissement Non Collectif" ce budget unique retrace des activités d'assainissement collectif et d'assainissement non collectif. Il convient d'établir un état par service.

(2) Détailler les chapitres budgétaires par article conformément au plan de comptes M49.

(3) Le montant des dépenses et recettes correspond aux RAR + crédits votés au titre de l'exercice

(4) Si la régie applique le régime des provisions semi-budgétaires ainsi que pour les dotations et les reprises sur dépréciations des immobilisations ou des stocks

(5) Inscrire en cas de reprise les résultats de l'exercice précédent participant au service (après vote du compte administratif ou si reprise anticipée des résultats)

| | |
|---|---------------|
| IV - ANNEXES | IV |
| ELEMENTS DU BILAN | |
| ETAT DE VENTILATION DES DEPENSES ET RECETTES DES SERVICES D'EAU POTABLE, D'ASSAINISSEMENT COLLECTIF ET NON COLLECTIF | A5.1.1 |

A5.1.1 - SECTION D'EXPLOITATION - RECETTES

| Chap/ art (2) | Libellé (2) | Total (3) (a) + (b) + (c) | Eau Potable (3) (a) | Assainissement Collectif (3) (b) | Assainissement Non Collectif (3) (c) |
|--|---|------------------------------|------------------------|--|--|
| 013 | ATTENUATIONS DE CHARGES | 21 278 668,98 | 3 788 610,92 | 16 465 703,13 | 1 024 354,93 |
| 6032 | Variation des stocks des autres approvisionnements | 3 505 090,25 | 3 126 523,50 | 378 566,75 | |
| 64198 | Autres remboursements | 17 768 564,51 | 659 698,13 | 16 084 511,45 | 1 024 354,93 |
| 6459 | Remboursements sur charges de securite sociale et de prévoyance | 5 014,22 | 2 389,29 | 2 624,93 | |
| 70 | VENTES DE PRODUITS FABRIQUES,PRESTATIONS DE SERVICES,MARCHANDISES | 105 027 523,94 | 99 721 769,06 | 5 252 049,98 | 53 704,90 |
| 70111 | Ventes d'eau aux abonnés | 49 355 742,79 | 49 355 742,79 | | |
| 70118 | Autres ventes d'eau | 1 959 070,76 | 1 959 070,76 | | |
| 70123 | Contre-valeur redevance prélèvement | 3 568 860,11 | 3 568 860,11 | | |
| 701241 | Redevance pollution | 11 952 150,92 | 11 952 150,92 | | |
| 703 | Ventes de produits résiduels | 35 389,06 | 22 406,75 | 12 982,31 | |
| 704 | Travaux | 5 529 496,08 | 5 529 496,08 | | |
| 706121 | Redevance modernisation | 5 928 627,31 | 5 928 627,31 | | |
| 7064 | Locations de compteurs | 15 435 725,19 | 15 435 725,19 | | |
| 7065 | Produits des commissions pour recouvrement | 315 413,48 | 315 413,48 | | |
| 7068 | Prestations de services | 4 223 410,35 | 4 404 381,75 | -180 971,40 | |
| 7083 | Locations diverses | 1 247 693,46 | 1 247 693,46 | | |
| 7087 | Remboursements de frais | 5 473 724,48 | | 5 420 019,58 | 53 704,90 |
| 7088 | Autres produits des activités annexes | 2 219,95 | 2 200,46 | 19,49 | |
| 73 | PRODUITS ISSUS DE LA FISCALITE | | | | |
| 74 | SUBVENTIONS D'EXPLOITATION | | | | |
| 748 | Autres subventions d'exploitation | | | | |
| 75 | AUTRES PRODUITS DE GESTION COURANTE | 1,56 | 0,91 | 0,65 | |
| 7588 | Autres | 1,56 | 0,91 | 0,65 | |
| TOTAL = RECETTES DE GESTION DES SERVICES (a)=(013+70+73+74+75) | | 126 306 194,48 | 103 510 380,89 | 21 717 753,76 | 1 078 059,83 |
| 76 | PRODUITS FINANCIERS (b) | 6 598,49 | 6 598,49 | | |
| 7621 | Produits des autres immobilisations financières encaissés à l'échéance | 6 598,49 | 6 598,49 | | |
| 77 | PRODUITS EXCEPTIONNELS(c) | 833 797,67 | 740 536,38 | 90 056,98 | 3 204,31 |
| 7711 | Dédits et pénalités perçus | 208 987,26 | 195 488,75 | 13 498,51 | |
| 7718 | Autres produits exceptionnels sur opérations de gestion | 322 462,33 | 270 067,85 | 52 394,48 | |
| 773 | Mandats annulés (sur exercices antérieurs) ou atteints par déchéance quadriennale | 18 027,89 | 16 911,77 | 1 116,12 | |
| 774 | Subventions exceptionnelles | | | | |
| 775 | Produits de cessions d'éléments d'actifs | 265 088,06 | 246 531,85 | 15 351,90 | 3 204,31 |
| 778 | Autres produits exceptionnels | 19 232,13 | 11 536,16 | 7 695,97 | |
| 78 | Reprises sur provisions et dépréciations (d) (4) | | | | |
| TOTAL DES RECETTES REELLES = a+b+c+d | | 127 146 590,64 | 104 257 515,76 | 21 807 810,74 | 1 081 264,14 |
| 042 | OPERATIONS D' ORDRE DE TRANSFERT ENTRE SECTIONS | 2 770 340,30 | 2 770 340,30 | | |
| 722 | Immobilisations corporelles | 412 859,66 | 412 859,66 | | |
| 777 | Quote-part des subventions d'investissements | 2 357 480,64 | 2 357 480,64 | | |
| 7811 | Reprise sur amortissement des immobilisations | | | | |
| 043 | OPERATION ORDRE A L INTERIEUR DE LA SECTION D'EXPLOITATION | | | | |
| TOTAL DES RECETTES D'ORDRE | | 2 770 340,30 | 2 770 340,30 | | |
| TOTAL DES RECETTES D'EXPLOITATION DE L'EXERCICE (= Total des opérations réelles et ordre) | | 129 916 930,94 | 107 027 856,06 | 21 807 810,74 | 1 081 264,14 |
| Pour information | | | | | |
| R 002 Excedent d'exploitation reporté de N-1 (5) | | 8 985 614,64 | 8 985 614,64 | | |
| TOTAL GENERAL DES RECETTES | | 138 902 545,58 | 116 013 470,70 | 21 807 810,74 | 1 081 264,14 |

- (1) Compléter soit par "Service de Distribution de l'Eau" ou "Service d'Assainissement" s'il s'agit d'un budget unique pour l'eau et l'assainissement autorisé par l'article L. 2224-6 du CGCT pour les communes et les groupements de communes de moins de 3 000 habitants soit par "Service d'Assainissement Collectif" ou "Service d'Assainissement Non Collectif" ce budget unique retrace des activités d'assainissement collectif et d'assainissement non collectif. Il convient d'établir un état par service.
- (2) Détailler les chapitres budgétaires par article conformément au plan de comptes M49.
- (3) Le montant des dépenses et recettes correspond aux RAR + crédits votés au titre de l'exercice
- (4) Si la régie applique le régime des provisions semi-budgétaires ainsi que pour les dotations et les reprises sur dépréciations des immobilisations ou des stocks
- (5) Inscrire en cas de reprise les résultats de l'exercice précédent participant au service (après vote du compte administratif ou si reprise anticipée des résultats)

| IV - ANNEXES | IV |
|---|--------|
| ELEMENTS DU BILAN | A5.1.2 |
| ETAT DE VENTILATION DES DEPENSES ET RECETTES DES SERVICES D'EAU POTABLE, D'ASSAINISSEMENT COLLECTIF ET NON COLLECTIF | |

A5.1.2 - SECTION D'INVESTISSEMENT - DEPENSES

| Chap/ art (2) | Libellé (2) | Total (3) (a) + (b) + (c) | Eau Potable (3) (a) | Assainissement Collectif (3) (b) | Assainissement Non Collectif (3) (c) |
|---|--|------------------------------|------------------------|--|--|
| 20 | IMMOBILISATIONS INCORPORELLES (hors opérations) | 216 174,19 | 133 775,39 | 82 398,80 | |
| 2051 | Concessions et droits assimilés | 216 174,19 | 133 775,39 | 82 398,80 | |
| 21 | IMMOBILISATIONS CORPORELLES (hors opérations) | 8 063 481,85 | 7 150 186,37 | 907 648,26 | 5 647,22 |
| 2111 | Terrains nus | 275 144,65 | 275 144,65 | | |
| 2125 | Terrains bâtis | 92 525,52 | 92 525,52 | | |
| 21351 | Bâtiments d'exploitation | 1 724 506,69 | 1 724 017,18 | 489,51 | |
| 21355 | Bâtiments administratifs | 186 972,90 | 108 958,31 | 78 014,59 | |
| 21531 | Réseaux d'adduction d'eau | 1 955 608,12 | 1 955 608,12 | | |
| 2154 | Matériel industriel | 339 288,81 | 256 129,05 | 83 159,76 | |
| 21561 | Service de distribution d'eau | 1 844 859,44 | 1 844 859,44 | | |
| 2182 | Autres immobilisations corporelles matériel de transport | 969 985,36 | 503 437,90 | 460 900,24 | 5 647,22 |
| 2183 | Autres immobilisations corporelles matériel de bureau et matériel | 597 766,20 | 345 497,23 | 252 268,97 | |
| 2184 | Autres immobilisations corporelles mobilier | 76 824,16 | 44 008,97 | 32 815,19 | |
| 22 | IMMOBILISATIONS RECUES EN AFFECTATION OU EN CONCESSION (hors op.) | | | | |
| 23 | IMMOBILISATIONS EN COURS (hors opérations) | 27 190 062,88 | 26 934 367,67 | 255 695,21 | |
| 2312 | Immobilisations en cours - Terrains | 28 431,11 | 28 431,11 | | |
| 2313 | Immobilisations en cours - Construction | 2 648 945,89 | 2 393 250,68 | 255 695,21 | |
| 2315 | Immobilisations en cours - Matériels et outillages | 24 445 085,24 | 24 445 085,24 | | |
| 238 | Avances et acomptes versés sur commandes d'immobilisations corporelles | 67 600,64 | 67 600,64 | | |
| | Total des dépenses d'équipement | 35 469 718,92 | 34 218 329,43 | 1 245 742,27 | 5 647,22 |
| 10 | DOTATIONS, FONDS DIVERS ET RESERVES | | | | |
| 13 | SUBVENTIONS D'INVESTISSEMENT | 72 574,62 | 72 574,62 | | |
| 13111 | Subventions d'équipement - Agence de l'eau | 72 574,62 | 72 574,62 | | |
| 1315 | Subventions d'équipement - Groupements de collectivités | | | | |
| 16 | EMPRUNTS ET DETTES ASSIMILEES | 3 651 234,88 | 3 651 234,88 | | |
| 1641 | Emprunts en euros | 2 662 373,89 | 2 662 373,89 | | |
| 1643 | Emprunts en devises | 61 623,75 | 61 623,75 | | |
| 165 | Dépôts et cautionnements reçus | 127 886,03 | 127 886,03 | | |
| 1678 | Autres emprunts et dettes assortis de conditions | 792 569,00 | 792 569,00 | | |
| 1687 | Autres dettes | 6 782,21 | 6 782,21 | | |
| 18 | COMPTE DE LIAISON : AFFECTATIONS (BA, REGIES) | | | | |
| 26 | PARTICIPATIONS ET CREANCES RATTACHEES | | | | |
| 27 | AUTRES IMMOBILISATIONS FINANCIERES | | | | |
| 275 | Dépôts cautionnements versés | | | | |
| 2763 | Créances sur collectivités publiques | | | | |
| 020 | DEPENSES IMPREVUES | | | | |
| | Total des dépenses financières | 3 723 809,50 | 3 723 809,50 | | |
| 4581 | Opé. pour compte de tiers n°... (1 ligne par opé.) | | | | |
| | Total des dépenses d'opérations pour compte de tiers | | | | |
| | TOTAL DES DEPENSES REELLES | 39 193 528,42 | 37 942 138,93 | 1 245 742,27 | 5 647,22 |
| 040 | OPERATIONS D'ORDRE DE TRANSFERT ENTRE SECTIONS | 2 770 340,30 | 2 770 340,30 | | |
| 139111 | Subventions d'investissement inscrites au compte de résultat - Agence de l'eau | 937 127,42 | 937 127,42 | | |
| 139118 | Subventions d'investissement inscrites au compte de résultat - Autres | 306 650,89 | 306 650,89 | | |
| 13912 | Subventions d'investissement inscrites au compte de résultat - Subvention d'équipement | 5 557,20 | 5 557,20 | | |
| 13913 | Subventions d'investissement inscrites au compte de résultat - Subvention d'équipement | 66 480,47 | 66 480,47 | | |
| 13914 | Subventions d'investissement inscrites au compte de résultat - Subvention d'équipement | 6 212,76 | 6 212,76 | | |
| 13915 | Subventions d'investissement inscrites au compte de résultat - Subvention d'équipement | 1 734,73 | 1 734,73 | | |
| 13918 | Subventions d'investissement inscrites au compte de résultat - Subvention d'équipement | 1 033 717,17 | 1 033 717,17 | | |
| 21351 | Bâtiments d'exploitation Reprises sur autofinancement antérieur Charges transférées | 412 859,66 | 412 859,66 | | |
| 041 | OPERATIONS PATRIMONIALES | 2 094 716,22 | 2 094 716,22 | | |
| 2312 | Immobilisations en cours - Terrains | 688 587,27 | 688 587,27 | | |
| 2313 | Immobilisations en cours - Constructions | 110 136,80 | 110 136,80 | | |
| 2315 | Immobilisations en cours - Installations matériels et outillages | 1 294 767,46 | 1 294 767,46 | | |
| 2318 | Immobilisations en cours - Autres immobilisations corporelles | 1 224,69 | 1 224,69 | | |
| | TOTAL DEPENSES D'ORDRE | 4 865 056,52 | 4 865 056,52 | | |
| | TOTAL DES DEPENSES D'INVESTISSEMENT DE L'EXERCICE (= Total des opérations réelles et ordre) | 44 058 584,94 | 42 807 195,45 | 1 245 742,27 | 5 647,22 |
| Pour information | | | | | |
| D 001 Solde d'exécution négatif reporté de N-1 (4) | | 15 327 196,12 | 15 327 196,12 | | |
| Détail des Restes à réaliser | | 4 312 000,00 | 3 676 000,00 | 594 000,00 | 42 000,00 |
| | TOTAL GENERAL DES DEPENSES | 63 697 781,06 | 61 810 391,57 | 1 839 742,27 | 47 647,22 |

(1) Compléter soit par "Service de Distribution de l'Eau" ou "Service d'Assainissement" s'il s'agit d'un budget unique pour l'eau et l'assainissement autorisé par l'article L. 2224-6 du CGCT pour les communes et les groupements de communes de moins de 3 000 habitants soit par "Service d'Assainissement Collectif" ou "Service d'Assainissement Non Collectif" ce budget unique retrace des activités d'assainissement collectif et d'assainissement non collectif. Il convient d'établir un état par service.

(2) Détailler les chapitres budgétaires par article conformément au plan de comptes M49.

(3) Le montant des dépenses et recettes correspond aux RAR + crédits votés au titre de l'exercice

(4) Si la régie applique le régime des provisions semi-budgétaires ainsi que pour les dotations et les reprises sur dépréciations des immobilisations ou des stocks

(5) Inscrire en cas de reprise les résultats de l'exercice précédent participant au service (après vote du compte administratif ou si reprise anticipée des résultats)

| IV - ANNEXES | IV |
|---|--------|
| ELEMENTS DU BILAN | |
| ETAT DE VENTILATION DES DEPENSES ET RECETTES DES SERVICES D'EAU POTABLE, D'ASSAINISSEMENT COLLECTIF ET NON COLLECTIF | A5.1.2 |

A5.1.2 - SECTION D'INVESTISSEMENT - RECETTES

| Chap/ art (2) | Libellé (2) | Total (3) (a) + (b) + (c) | Eau Potable (3) (a) | Assainissement Collectif (3) (b) | Assainissement Non Collectif (3) (c) |
|------------------|--|------------------------------|------------------------|--|--|
| 13 | SUBVENTIONS D'INVESTISSEMENT | 6 770 372,09 | 6 770 372,09 | | |
| 13111 | Agence de l'eau | 6 770 372,09 | 6 770 372,09 | | |
| 16 | EMPRUNTS ET DETTES ASSIMILEES | 4 447 548,10 | 4 447 548,10 | | |
| 1641 | Emprunts en euros | 865 000,00 | 865 000,00 | | |
| 1678 | Autres emprunts et dettes assortis de conditions | 3 582 548,10 | 3 582 548,10 | | |
| 20 | IMMOBILISATIONS INCORPORELLES | | | | |
| 21 | IMMOBILISATIONS CORPORELLES | | | | |
| 21531 | Réseaux d'adduction d'eau | | | | |
| 22 | IMMOBILISATIONS RECUES EN AFFECTATION OU EN CONCESSION | | | | |
| 23 | IMMOBILISATIONS EN COURS | 741 543,65 | 741 543,65 | | |
| 2313 | Immobilisations en cours - constructions | 282 969,94 | 282 969,94 | | |
| 2315 | Immobilisations en cours - installations matériels et outillages | 458 573,71 | 458 573,71 | | |
| | Total des recettes d'équipement | 11 959 463,84 | 11 959 463,84 | | |

| | | | | | |
|-----------|--|----------------------|----------------------|--|--|
| 10 | DOTATIONS, FONDS DIVERS ET RESERVES | 19 428 196,12 | 19 428 196,12 | | |
| 1064 | Reserves réglementées | 43 917,12 | 43 917,12 | | |
| 1068 | Autres réserves | 19 384 279,00 | 19 384 279,00 | | |
| 18 | COMPTE DE LIAISON : AFFECTATIONS | | | | |
| 26 | PARTICIPATIONS ET CREANCES RATTACHEES A DES | | | | |
| 27 | AUTRES IMMOBILISATIONS FINANCIERES | 5 276,75 | 5 276,75 | | |
| 2763 | Créances sur collectivités publiques | 5 276,75 | 5 276,75 | | |
| | Total des recettes financières | 19 433 472,87 | 19 433 472,87 | | |

| | | | | | |
|------|---|--|--|--|--|
| 4582 | Opé. pour compte de tiers n°...(1 ligne par opé.) | | | | |
| | Total des recettes d'opérations pour compte de tiers | | | | |

| TOTAL DES RECETTES REELLES | | 31 392 936,71 | 31 392 936,71 | | |
|-----------------------------------|---|----------------------|----------------------|------------------|---------------|
| 021 | VIREMENT DE LA SECTION D'EXPLOITATION | | | | |
| 040 | OPERATIONS D'ORDRE DE TRANSFERT ENTRE SECTIONS | 17 638 752,39 | 17 604 194,66 | 34 322,15 | 235,58 |
| 2111 | Immobilisations corporelles - Terrains nus | 67 660,46 | 37 889,86 | 29 770,60 | |
| 2182 | Immobilisations corporelles - Matériel de transport | 9 781,37 | 4 994,24 | 4 551,55 | 235,58 |
| 2805 | Amortissements des immobilisations incorporelles - Concessions et droits similaires brevets licences droits et valeurs similaires | 288 306,13 | 288 306,13 | | |
| 28087 | Amortissements des immobilisations incorporelles - Immobilisations | | | | |
| 28125 | Amortissements des immobilisations corporelles - Terrains bâtis | 253 079,52 | 253 079,52 | | |
| 281311 | Amortissements des immobilisations corporelles - Bâtiments d'exploitation | 865 781,05 | 865 781,05 | | |
| 281315 | Amortissements des immobilisations corporelles - Bâtiments administratifs | 155 779,63 | 155 779,63 | | |
| 281351 | Amortissements des immobilisations corporelles - Bâtiments d'exploitation | 3 408 669,81 | 3 408 669,81 | | |
| 281355 | Amortissements des immobilisations corporelles - Bâtiments administratifs | 571 701,88 | 571 701,88 | | |
| 281531 | Amortissements des immobilisations | 7 239 861,14 | 7 239 861,14 | | |
| 28154 | Amortissements des immobilisations corporelles - Matériel industriel | 215 891,23 | 215 891,23 | | |
| 281561 | Amortissements des immobilisations corporelles - Service de distribution | 1 659 421,06 | 1 659 421,06 | | |
| 281725 | Amortissements des immobilisations corporelles reçues au titre d'une mise à disposition - Amortissements terrains bâtis | 8 834,28 | 8 834,28 | | |
| 2817311 | Amortissements des immobilisations corporelles reçues au titre d'une mise à disposition - Bâtiments d'exploitation | 123 376,80 | 123 376,80 | | |
| 2817351 | Amortissements des immobilisations corporelles reçues au titre d'une mise à disposition - Bâtiments d'exploitation | 174 786,68 | 174 786,68 | | |
| 2817531 | Amortissements des immobilisations corporelles reçues au titre d'une mise à disposition - Réseaux d'adduction d'eau | 631 206,59 | 631 206,59 | | |
| 281754 | Amortissements des immobilisations corporelles reçues au titre d'une mise à disposition - Matériel industriel | 4 378,93 | 4 378,93 | | |
| 2817561 | Amortissements des immobilisations corporelles reçues au titre d'une mise à disposition - Service de distribution d'eau | 25 768,83 | 25 768,83 | | |
| 281783 | Amortissements des immobilisations corporelles reçues au titre d'une mise à disposition - Matériel de bureau et matériel informatique | | | | |
| 281784 | Amortissements des immobilisations corporelles reçues au titre d'une mise à disposition - Mobilier | 256,37 | 256,37 | | |
| 28181 | Amortissements des immobilisations corporelles - Installations générales, agencements, aménagements divers | 14 151,93 | 14 151,93 | | |
| 28182 | Amortissements des immobilisations corporelles - Matériel de transport | 1 332 979,16 | 1 332 979,16 | | |
| 28183 | Amortissements des immobilisations corporelles - Matériel de bureau et matériel informatique | 540 875,90 | 540 875,90 | | |
| 28184 | Amortissements des immobilisations corporelles - Matériel de bureau et mobilier | 46 203,64 | 46 203,64 | | |
| | TOTAL DES PRELEVEMENTS PROVENANT DE LA SECTION D'EXPLOITATION | 17 638 752,39 | 17 604 194,66 | 34 322,15 | 235,58 |

| | | | | | |
|------------|---|----------------------|----------------------|------------------|---------------|
| 041 | OPERATIONS PATRIMONIALES | 2 094 716,22 | 2 094 716,22 | | |
| 2313 | Immobilisations en cours - Constructions | 1 933 089,69 | 1 933 089,69 | | |
| 2315 | Immobilisations en cours - Installations | 129 274,50 | 129 274,50 | | |
| 238 | Avances versées sur commandes d'immobilisations corporelles | 32 352,03 | 32 352,03 | | |
| | TOTAL DES RECETTES D'ORDRE | 19 733 468,61 | 19 698 910,88 | 34 322,15 | 235,58 |

| | | | | |
|---|----------------------|----------------------|------------------|---------------|
| TOTAL DES RECETTES D'INVESTISSEMENT DE L'EXERCICE (=Total des recettes réelles et d'ordre) | 51 126 405,32 | 51 091 847,59 | 34 322,15 | 235,58 |
|---|----------------------|----------------------|------------------|---------------|

| | | | | | |
|---|--|--|--|--|--|
| Pour information | | | | | |
| R 001 Solde d'exécution positif reporté de N-1 (4) | | | | | |

| | | | | |
|-----------------------------------|----------------------|----------------------|------------------|---------------|
| TOTAL GENERAL DES RECETTES | 51 126 405,32 | 51 091 847,59 | 34 322,15 | 235,58 |
|-----------------------------------|----------------------|----------------------|------------------|---------------|

(1) Compléter soit par "Service de Distribution de l'Eau" ou "Service d'Assainissement" s'il s'agit d'un budget unique pour l'eau et l'assainissement autorisé par l'article L. 2224-6 du CGCT pour les communes et les groupements de communes de moins de 3 000 habitants soit par "Service d'Assainissement Collectif" ou "Service d'Assainissement Non Collectif" ce budget unique retrace des activités d'assainissement collectif et d'assainissement non collectif. Il convient d'établir un état par service.

(2) Détailler les chapitres budgétaires par article conformément au plan de comptes M49.

(3) Le montant des dépenses et recettes correspond aux RAR + crédits votés au titre de l'exercice

(4) Si la règle applique le régime des provisions semi-budgétaires ainsi que pour les dotations et les reprises sur dépréciations des immobilisations ou des stocks

(5) Inscrire en cas de reprise les résultats de l'exercice précédent participant au service (après vote du compte administratif ou si reprise anticipée des résultats)

| | |
|--|-------------|
| IV - ANNEXES | IV |
| ELEMENTS DU BILAN | |
| VARIATION DU PATRIMOINE (article R. 2313-3 du CGCT) - ENTREES | A8.1 |
| VARIATION DU PATRIMOINE (article R. 2313-3 du CGCT) - SORTIES | A8.2 |

A8.1 - ETAT DES ENTREES D'IMMOBILISATIONS

| Modalités d'acquisition | Désignation du bien | Communes | Numéro d'immobilisation | Valeur d'acquisition (coût historique) | Cumul des amortissements | Durée de l'amortissement |
|------------------------------|--|-------------------------|-------------------------|--|--------------------------|--------------------------|
| Acquisitions à titre onéreux | Article 2051 (Concessions et droits similaires, brevets, licences, marques, procédés, droits) : | | | | | |
| | licences AVSLL-SDO500 pour le service desk | | 2021035 | 6 095,00 | 0,00 | 0 |
| | logiciel SG4000 pour 400 postes | | 2021036 - 41 | 65 144,00 | 0,00 | 0 |
| | intégration de CAS dans ELYX SSO | | 2021042 | 20 075,00 | 0,00 | 0 |
| | solution de relève informatisée TOUGEST SMARTRELEVE | | 2021043 | 32 389,00 | 0,00 | 0 |
| | licence RFCT pour relève | | 2021044 et 46 | 600,00 | 0,00 | 0 |
| | licence logiciel de relève + maintenance | | 2021045 | 427,49 | 0,00 | 0 |
| | logiciel Leica INFINITY | | 2021047 | 791,50 | 0,00 | 0 |
| | solution RED HAT + maontenance 5 ans RED HAT ENTERPRISE Linux Server Standard | | 2021048 | 8 708,64 | 0,00 | 0 |
| | licence TSE MFDS-U | | 2021049 | 10 096,00 | 0,00 | 0 |
| | licence ADOBE ACROBAT | | 2021051 | 209,28 | 0,00 | 0 |
| | licence ELYX OFFICE 2021 | | 2021052 | 12 825,00 | 0,00 | 0 |
| | solution de sécurité SDWAN FORTINET | | 2021053 | 1 711,98 | 0,00 | 0 |
| | mise à jour du logiciel TOPKAPI | | 2021054 | 3 006,00 | 0,00 | 0 |
| | licence ELYX OFFICE | | 2021055 | 21 775,00 | 0,00 | 0 |
| | licence et prestation SIG extranet | | 2021056 | 20 000,00 | 0,00 | 0 |
| | système d'exploitation Microsoft Windows SBBOJ05441 | | 2021057 | 5 012,00 | 0,00 | 0 |
| | licence TSE MWSDC | | 2021050 | 7 308,30 | 0,00 | 0 |
| | TOTAL 2051 | | | 216 174,19 | 0,00 | |
| | Article 2111 (Terrains nus) : | | | | | |
| | frais d'acquisition de terrain | DOMPIERRE-SUR-HELPE | 2021003 et 7 | 1 591,50 | 0,00 | 0 |
| | frais d'acquisition de terrain | ECQUES | 2021004 et 12 | 253 119,43 | 0,00 | 0 |
| | frais d'acquisition de terrain | FLECHIN | 2021010 | 153,54 | 0,00 | 0 |
| | frais d'acquisition de terrain | LANDAS | 2021009 | 740,00 | 0,00 | 0 |
| | frais d'acquisition de terrain | MAZINGHIEN | 2021006 | 1 050,00 | 0,00 | 0 |
| | frais d'acquisition de terrain | QUIEVY | 2021001 et 2 | 2 392,00 | 0,00 | 0 |
| | frais d'acquisition de terrain | SAINT-HILAIRE-SUR-HELPE | 2021008 | 2 435,00 | 0,00 | 0 |
| | frais d'acquisition de terrain | THEROUANNE | 2021005 et 11 | 13 663,18 | 0,00 | 0 |
| | TOTAL 2111 | | | 275 144,65 | 0,00 | |
| | Article 2125 (Agencements et aménagements des terrains bâtis) : | | | | | |
| | plantations haie autour du réservoir | AUCHY-LEZ-ORCHIES | 2021013 et 17 | 2 572,80 | 0,00 | 0 |
| | remplacement de la clôture de façade du réservoir | MAULDE | 2021014 | 1 249,62 | 0,00 | 30 ans |
| | élagage et abattage d'arbres autour du réservoir | NEUVIREUIL | 2021015 | 1 347,45 | 0,00 | 0 |
| | remplacement de la clôture des forages | PETIT-FAYT | 2021016 | 8 131,20 | 0,00 | 30 ans |
| | remplacement des clôtures du réservoir | REMIES | 2021018 | 1 076,36 | 0,00 | 30 ans |
| | abattage d'arbres au niveau de la galerie captante | SAINT-SOUPLETT | 2021019 et 20 | 9 049,95 | 0,00 | 0 |
| | abattage de sapins autour des forages F2 et F3 | FERRIERE-LA-GRANDE | 2021021 | 6 854,40 | 0,00 | 0 |
| | création d'une piste d'accès au réservoir | SAINT-AUBERT | 2021022 | 18 127,31 | 0,00 | 30 ans |
| | mise en place de terres végétales au réservoir | MAULDE | 2021023 | 13 254,30 | 0,00 | 0 |
| | remise en état des espaces verts au forage F3 | CATILLON-SUR-SAMBRE | 2021024 | 2 083,97 | 0,00 | 0 |
| | fourniture et pose d'une clôture autour du réservoir | BERTRY | 2021025 | 1 024,83 | 0,00 | 30 ans |
| | réparation de la pelouse du réservoir | DURY | 2021027 | 335,54 | 0,00 | 0 |
| | remplacement portail du réservoir | TILLOY-LEZ-CAMBRAI | 2021028 | 2 115,00 | 0,00 | 30 ans |
| | clôture autour du forage | AULNOYE-AYMERIES | 2021029 | 512,00 | 0,00 | 30 ans |
| | clôture autour du réservoir | TILLOY-LEZ-CAMBRAI | 2021030 | 3 790,80 | 0,00 | 30 ans |
| | clôture autour du réservoir | HONNECOURT-SUR-ESCAUT | 2021031 | 5 605,00 | 0,00 | 30 ans |
| | abattage d'arbres au niveau de la citerne | AUXI-LE-CHATEAU | 2021032 | 1 920,00 | 0,00 | 0 |
| | clôture autour du forage | GOUZEAUCOURT | 2021033 | 11 712,62 | 0,00 | 30 ans |
| | aménagement des espaces verts du réservoir | MAULDE | 2021034 | 1 762,37 | 0,00 | 0 |
| | TOTAL 2125 | | | 92 525,52 | 0,00 | |
| | Article 21351 (Installations générales, agencements, aménagements des bâtiments d'exploitation) : | | | | | |
| | hydrostab DN80 Le Parc et Pont de l'enfer | SOXC | 2021058 | 817,82 | 0,00 | 15 ans |
| | hydrostab DN100 Le Parc et Pont de l'enfer | SOXC | 2021059 | 1 200,88 | 0,00 | 15 ans |
| | dépose repose de sondes piezo sur les forages forage | | 2021060 | 2 920,30 | 0,00 | 15 ans |
| | remplacement de sonde sur le forage | INCHY-EN-ARTOIS | 2021061 | 856,87 | 0,00 | 15 ans |
| | remplacement de sonde sur le forage | PRONVILLE-EN-ARTOIS | 2021062 | 856,87 | 0,00 | 15 ans |
| | remplacement de sonde sur le forage | BUIRE-AU-BOIS | 2021063 | 856,87 | 0,00 | 15 ans |
| | remplacement de sonde sur le forage forage | ARLEUX | 2021064 | 856,88 | 0,00 | 15 ans |
| | remplacement de 4 télégestion LS 42 site non définis | | 2021065 | 2 856,00 | 0,00 | 15 ans |
| | remplacement de la chloration réservoir bas réservoir rue de l'église | LECELLES | 2021066 | 5 873,00 | 0,00 | 15 ans |
| | télégestion LS42 | LA GORGUE | 2021067 | 2 675,00 | 0,00 | 15 ans |
| | télégestion LS42 | BAILLEUL | 2021068 | 2 675,00 | 0,00 | 15 ans |
| | télégestion LS42 | ESTAIRCES | 2021069 | 2 675,00 | 0,00 | 15 ans |
| | fourniture et pose d'un débimètre réservoir | BETHENCOURT | 2021071 | 4 259,61 | 0,00 | 15 ans |
| | pose de 3 pompes de reprise | ARLEUX | 2021072 | 4 592,85 | 0,00 | 15 ans |
| | fourniture de 3 pompes de reprise | ARLEUX | 2021073 | 73 612,35 | 0,00 | 15 ans |
| | remplacement de sondes différentielles de PH | REJET-DE-BEAULIEU | 2021074 | 1 805,40 | 0,00 | 15 ans |
| | carte entrée analogique automate | LORGIES | 2021075 | 811,23 | 0,00 | 15 ans |
| | variateur Danfoss oxydation | LORGIES | 2021076 | 415,00 | 0,00 | 15 ans |
| | remplacement des surpresseurs des forages | MOY-DE-L-AISNE | 2021077 | 12 382,26 | 0,00 | 15 ans |
| | matériel électrique pour télégestion LS42 | | 2021078 | 1 168,68 | 0,00 | 15 ans |
| | sonde de turbidité | LORGIES | 2021079 | 8 261,81 | 0,00 | 15 ans |
| | renouvellement des pompes de surpression partie 1 | CREVECOEUR-SUR- | 2021080 | 144 254,12 | 0,00 | 15 ans |
| | fourniture et pose de 3 débimètres sortie filtre | LORGIES | 2021081 | 8 598,24 | 0,00 | 15 ans |
| | fourniture d'un déshumidificateur MK30D | | 2021082 | 2 091,00 | 0,00 | 15 ans |
| | remplacement de la télégestion | PRESLES-ET-THIERNY | 2021083 | 6 574,00 | 0,00 | 15 ans |
| | achat câbles et Data Logger | | 2021084 | 8 710,00 | 0,00 | 15 ans |
| | fourniture de 4 chloromètres | | 2021085 | 4 056,00 | 0,00 | 15 ans |
| | fourniture de 2 débimètres | | 2021086 | 774,00 | 0,00 | 15 ans |
| | achat de 4 pompes vide cave Steelinox SXM2 | | 2021087 | 585,68 | 0,00 | 15 ans |
| | modification pompe 6 sur la ligne d'arbre usine | CAPPELLE-EN-PEVELE | 2021088 | 1 214,28 | 0,00 | 15 ans |

| | |
|--|-------------|
| IV - ANNEXES | IV |
| ELEMENTS DU BILAN | |
| VARIATION DU PATRIMOINE (article R. 2313-3 du CGCT) - ENTREES | A8.1 |
| VARIATION DU PATRIMOINE (article R. 2313-3 du CGCT) - SORTIES | A8.2 |

A8.1 - ETAT DES ENTREES D'IMMOBILISATIONS

| Modalités d'acquisition | Désignation du bien | Communes | Número d'immobilisation | Valeur d'acquisition (coût historique) | Cumul des amortissements | Durée de l'amortissement |
|-------------------------|---|---|-------------------------|--|--------------------------|--------------------------|
| | remplacement de l'analyseur AMI Codes II | ERRE | 2021089 | 3 393,00 | 0,00 | 15 ans |
| | remplacement de 2 sondes différentielle de rédox | REJET-DE-BEAULIEU | 2021090 | 1 941,40 | 0,00 | 15 ans |
| | réfection de la toiture de la station de pompage | WALLERS | 2021091 | 14 549,59 | 0,00 | 15 ans |
| | remplacement du débitmètre du forage F3 | CATILLON-SUR-SAMBRE | 2021092 | 1 419,04 | 0,00 | 15 ans |
| | modification pompe 7 sur la ligne d'arbre SP4 | MONCHEAUX | 2021093 | 1 214,32 | 0,00 | 15 ans |
| | fourniture de 2 déshumidificateurs MK30D | 2021094 | 3 582,00 | 0,00 | 15 ans | |
| | remplacement de la pompe immergée forage F2 | PRESLES-ET-THIERNY | 2021095 | 580,24 | 0,00 | 15 ans |
| | fourniture de 5 pompes vide cave FLYGT SXM2 + régulateurs de niveau | | 2021096 | 1 541,92 | 0,00 | 15 ans |
| | fourniture d'un palan électrique | | 2021097 | 2 947,90 | 0,00 | 15 ans |
| | coffret hors sol type EDF pour compteurs sectorisation secto | | 2021098 | 1 048,50 | 0,00 | 15 ans |
| | cloture parcelle | LORGIES | 2021099 | 3 024,00 | 0,00 | 15 ans |
| | fourniture d'un inverseur mécanique | SAINT-SCOUPLET | 2021100 | 753,00 | 0,00 | 15 ans |
| | remplacement d'une télégestion LS42 | GOUZEAUCOURT | 2021101 | 753,00 | 0,00 | 15 ans |
| | remplacement d'une télégestion LS43 | BERTRY | 2021102 | 938,00 | 0,00 | 15 ans |
| | remplacement d'une télégestion LS44 | AVESNES-LES-AUBERT | 2021103 | 938,00 | 0,00 | 15 ans |
| | remplacement d'une télégestion LS45 | DEHERIES | 2021104 | 938,00 | 0,00 | 15 ans |
| | remplacement d'une télégestion LS46 | EPINOY | 2021105 | 938,00 | 0,00 | 15 ans |
| | achat panoplie de chloration forage F2 | MASNIERES | 2021106 | 938,00 | 0,00 | 15 ans |
| | remise à niveau unité de chloration usine | POTELLE | 2021107 | 5 927,00 | 0,00 | 15 ans |
| | transmetteur de pression Schneider | CRESPIN | 2021108 | 2 691,20 | 0,00 | 15 ans |
| | télégestion LS42 | | 2021109 | 1 189,80 | 0,00 | 15 ans |
| | fourniture et pose de trappes et accessoires | | 2021110 | 5 210,00 | 0,00 | 15 ans |
| | hydrostab DN150 | QUEANT | 2021111 | 6 081,42 | 0,00 | 15 ans |
| | fourniture d'un déshumidificateur MK45D | BUILLECOURT | 2021112 | 6 081,43 | 0,00 | 15 ans |
| | variateur Danfoss citerne | QUAEDYPRE | 2021113 | 1 467,22 | 0,00 | 15 ans |
| | crépine hydrostab DN80 | OHAIN | 2021114 | 2 476,50 | 0,00 | 15 ans |
| | vanne motorisée réservoir château d'eau Bellevue | DOMPIERRE-SUR-HELPE | 2021115 | 1 935,00 | 0,00 | 15 ans |
| | compresseur d'air Atlas Copco pour déferisation | EBBLINGHEM | 2021116 | 5 851,20 | 0,00 | 15 ans |
| | 3 débitmètres électromagnétiques autonomes ABB pour sectorisation des réseaux | SOXC | 2021117 | 444,23 | 0,00 | 15 ans |
| | hydrostab DN80 La Place | DENAIN | 2021118 | 3 584,41 | 0,00 | 15 ans |
| | poste S530 communication radio Ripex | PRESLES-ET-THIERNY | 2021119 | 882,50 | 0,00 | 15 ans |
| | | BAILLEUL | 2021120 | 7 629,44 | 0,00 | 15 ans |
| | | SOXC | 2021121 | 992,82 | 0,00 | 20 ans |
| | | | 2021122 | 1 082,00 | 0,00 | 20 ans |
| | | CARNIERES WALINCOURT-SELVIGNY ARLEUX BOURLON | 2021123 | 35 663,70 | 0,00 | 15 ans |
| | | | 2021124 | 896,00 | 0,00 | 15 ans |
| | | | 2021125 | 3 091,00 | 0,00 | 15 ans |
| | | | 2021126 | 1 728,00 | 0,00 | 15 ans |
| | | | 2021127 | 8 710,00 | 0,00 | 15 ans |
| | | | 2021128 | 624,96 | 0,00 | 15 ans |
| | | | 2021129 | 4 591,92 | 0,00 | 15 ans |
| | | TILLOY-LEZ-CAMBRAI | 2021130 | 4 410,66 | 0,00 | 15 ans |
| | | RIEUX-EN-CAMBRESIS | 2021131 | 523,64 | 0,00 | 20 ans |
| | | AVESNES-LES-AUBERT | 2021132 | 523,64 | 0,00 | 20 ans |
| | | SAINT-VAAST-EN-CAMBRESIS | 2021133 | 523,64 | 0,00 | 15 ans |
| | | SAINT-HILAIRE-LEZ-CAMBRAI | 2021134 | 523,64 | 0,00 | 20 ans |
| | | OBIES | 2021135 | 18 792,00 | 0,00 | 15 ans |
| | | AULNOYE-AYMERIES | 2021136 | 4 774,80 | 0,00 | 15 ans |
| | | SAULZOIR | 2021137 | 1 684,98 | 0,00 | 20 ans |
| | | BACHANT | 2021138 | 3 215,40 | 0,00 | 20 ans |
| | | | 2021139 | 385,00 | 0,00 | 20 ans |
| | | | 2021140 | 434,00 | 0,00 | 20 ans |
| | | BAVAY | 2021141 | 17 505,90 | 0,00 | 15 ans |
| | | CREVECOEUR-SUR- | 2021142 | 6 123,80 | 0,00 | 15 ans |
| | | | 2021143 | 734,45 | 0,00 | 20 ans |
| | | | 2021144 | 900,00 | 0,00 | 15 ans |
| | | CREVECOEUR-SUR-CARNIERES WALINCOURT-SELVIGNY ARLEUX BOURLON | 2021145 | 144 254,12 | 0,00 | 15 ans |
| | | ESSIGNY-LE-GRAND | | | | |
| | | MONTIGNY-EN-ARROUAISE | | | | |
| | | GOUY BONY | 2021147 | 18 381,23 | 0,00 | 20 ans |
| | | LE DOULIEU | 2021148 | 1 760,00 | 0,00 | 20 ans |
| | | BOUSIES | 2021149 | 2 712,84 | 0,00 | 5 ans |
| | | CATILLON-SUR-SAMBRE | 2021150 | 5 418,00 | 0,00 | 15 ans |
| | | GHISSIGNIES | 2021151 | 1 980,00 | 0,00 | 5 ans |
| | | DOMPIERRE-SUR-HELPE | 2021152 | 2 044,38 | 0,00 | 15 ans |
| | | PETIT-FAYT | 2021153 | 9 636,40 | 0,00 | 15 ans |
| | | LA GORGUE | 2021154 | 2 907,60 | 0,00 | 15 ans |
| | | ILLIES | 2021155 | 2 907,60 | 0,00 | 20 ans |
| | | MARQUILLIES | 2021156 | 2 907,60 | 0,00 | 20 ans |
| | | LESTREM | 2021157 | 2 907,60 | 0,00 | 20 ans |
| | | LAVENTIE | 2021158 | 2 907,60 | 0,00 | 15 ans |
| | | POIX-DU-NORD | 2021159 | 25 159,01 | 0,00 | 15 ans |
| | | POIX-DU-NORD | 2021160 | 5 250,00 | 0,00 | 15 ans |
| | | | 2021161 | 1 991,10 | 0,00 | 15 ans |
| | | BOUSIGNIES | 2021162 | 17 436,36 | 0,00 | 5 ans |
| | | PRISCHES | 2021163 | 3 029,60 | 0,00 | 15 ans |
| | | PRISCHES | 2021164 | 3 029,60 | 0,00 | 15 ans |
| | | MAROLLLES | 2021165 | 3 029,60 | 0,00 | 15 ans |
| | | FRETIN | 2021166 | 53 936,60 | 0,00 | 15 ans |

| IV - ANNEXES ELEMENTS DU BILAN VARIATION DU PATRIMOINE (article R. 2313-3 du CGCT) - ENTREES VARIATION DU PATRIMOINE (article R. 2313-3 du CGCT) - SORTIES | IV A8.1 A8.2 |
|---|--------------------|
|---|--------------------|

A8.1 - ETAT DES ENTREES D'IMMOBILISATIONS

| Modalités d'acquisition | Désignation du bien | Communes | Número d'immobilisation | Valeur d'acquisition (coût historique) | Cumul des amortissements | Durée de l'amortissement |
|-------------------------|---|-------------------------|-------------------------|--|--------------------------|--------------------------|
| | télégestion LS42 | | 2021167 | 8 580,00 | 0,00 | 15 ans |
| | télégestion LS42 Flex | | 2021168 | 9 380,00 | 0,00 | 20 ans |
| | piles HC + CNP1 | | 2021169 | 4 000,00 | 0,00 | 15 ans |
| | télégestion LS 42 pour compteurs eau du Dunkerquois | | 2021170 | 8 400,00 | 0,00 | 15 ans |
| | télégestion LS 42 avec CPR pour compteurs eau du Dunkerquois | | 2021355 | 4 340,00 | 0,00 | 20 ans |
| | renovation des peintures extérieures usine | ANOR SAINT-AMAND | 2021171 | 5 551,36 | 0,00 | 20 ans |
| | renovation des peintures extérieures usine | ANOR SAINT-AMAND | 2021172 | 292,18 | 0,00 | 20 ans |
| | variateur Danfoss | VILLERS-SIRE-NICOLE | 2021173 | 2 140,84 | 0,00 | 15 ans |
| | variateur Danfoss | BOUSIGNIES-SUR-ROC | 2021174 | 3 067,28 | 0,00 | 15 ans |
| | variateur Danfoss + capteur de pression station du fourmanoir | | 2021175 | 1 509,72 | 0,00 | 15 ans |
| | matériel de télégestion (radio) | NEUVILLE-SUR-ESCAUT | 2021176 | 808,50 | 0,00 | 15 ans |
| | matériel de télégestion (radio) | HAULCHIN | 2021177 | 4 235,50 | 0,00 | 15 ans |
| | télégestion S4 | | 2021178 | 7 756,00 | 0,00 | 20 ans |
| | matériel électrique forage | AVESNES-LE-SEC | 2021179 | 3 387,58 | 0,00 | 15 ans |
| | batteries pour télégestion LS42 | | 2021180 | 1 872,00 | 0,00 | 15 ans |
| | remplacement de 5 pompes verticales | ARLEUX | 2021181 | 122 687,25 | 0,00 | 15 ans |
| | renovation des peintures extérieures | CARNIERES WALINCOURT- | | | | |
| | électronique DEM KHRONE forage F5 F6 F7 | SELVIGNY ARLEUX BOURLON | 2021182 | 22 722,86 | 0,00 | 15 ans |
| | remplacement d'une pompe de surpression ferme des Moisy | WAVRECHAIN-SOUS-FAULX | 2021183 | 4 712,76 | 0,00 | 15 ans |
| | remplacement d'un surpresseur réservoir | VAUXAILLON | 2021184 | 560,03 | 0,00 | 5 ans |
| | branchement eau potable | PRESLES-ET-TIERNY | 2021185 | 605,41 | 0,00 | 15 ans |
| | Matériel radio pour passage en IP | PELVES | 2021186 | 502,32 | 0,00 | 15 ans |
| | remplacement télégestion LS42 compteur UT | | 2021187 | 16 334,50 | 0,00 | 15 ans |
| | fournitures de 4 chloromètres | BAZUEL | 2021188 | 700,00 | 0,00 | 15 ans |
| | | | 2021189 | 3 596,00 | 0,00 | 20 ans |
| | renovation des peintures extérieures | ESSIGNY-LE-GRAND | | | | |
| | | MONTIGNY-EN-ARROUAISE | | | | |
| | | GOUY BONY | 2021190 | 2 056,75 | 0,00 | 15 ans |
| | | ESSIGNY-LE-GRAND | | | | |
| | | MONTIGNY-EN-ARROUAISE | | | | |
| | renovation des peintures extérieures | GOUY BONY | 2021191 | 10 146,40 | 0,00 | 15 ans |
| | remplacement de 5 pompes verticales | ARLEUX | 2021192 | 7 654,75 | 0,00 | 15 ans |
| | télégestion LS42 | STEENWERCK | 2021193 | 1 866,67 | 0,00 | 15 ans |
| | télégestion LS42 | LE DOULIEU | 2021194 | 1 866,67 | 0,00 | 15 ans |
| | télégestion LS42 | BAILLEUL | 2021195 | 1 866,67 | 0,00 | 15 ans |
| | télégestion LS42 | LA GORQUE | 2021196 | 1 866,67 | 0,00 | 15 ans |
| | télégestion LS42 + accessoires | | 2021197 | 230,32 | 0,00 | 15 ans |
| | extension de bâtiment forage | VAUXAILLON | 2021198 | 50 457,35 | 0,00 | 20 ans |
| | extension de bâtiment forage | VAUXAILLON | 2021199 | 2 655,65 | 0,00 | 20 ans |
| | capteur de pression | LORGIES | 2021200 | 763,37 | 0,00 | 20 ans |
| | capteur de pression Danfoss | | 2021201 | 379,50 | 0,00 | 15 ans |
| | capteur de pression Danfoss | | 2021202 | 253,00 | 0,00 | 5 ans |
| | intervention et contrôle technique de la chaudière | | 2021203 | 1 165,51 | 0,00 | 5 ans |
| | vanne électrique citerne | EBBLINGHEM | 2021204 | 4 831,78 | 0,00 | 15 ans |
| | renovation des peintures extérieures | ESSIGNY-LE-GRAND | | | | |
| | | MONTIGNY-EN-ARROUAISE | | | | |
| | | GOUY BONY | 2021205 | 17 344,80 | 0,00 | 15 ans |
| | renovation des peintures extérieures | SAINTE-MARIE-CAPPEL | 2021206 | 6 850,58 | 0,00 | 15 ans |
| | renovation des peintures extérieures | REXPOEDE | 2021207 | 360,56 | 0,00 | 15 ans |
| | renouvellement des pompes de surpression partie 2 | REXPOEDE | 2021208 | 6 123,80 | 0,00 | 15 ans |
| | renouvellement pompes d'alimentation de l'UDI VILLEREAU usine | CREVECOEUR-SUR- | 2021209 | 69 457,05 | 0,00 | 15 ans |
| | réalisation d'une fosse à compteurs | LOCQUIGNOL | 2021210 | 13 587,10 | 0,00 | 15 ans |
| | fourniture et pose de 2 pompes de lavage | SOXC | 2021211 | 31 589,94 | 0,00 | 15 ans |
| | matériel électrique forage | ARLEUX | 2021212 | 58,84 | 0,00 | 15 ans |
| | fourniture d'une pompe immergée | AVESNES-LE-SEC | 2021213 | 1 562,43 | 0,00 | 15 ans |
| | remplacement de l'aérotherme citerne champs de tir | SAUCHY-CAUCHY | 2021214 | 632,73 | 0,00 | 15 ans |
| | sonde de niveau | LOCQUIGNOL | 2021215 | 1 250,00 | 0,00 | 15 ans |
| | installation piège à son surpresseur | | 2021216 | 3 979,00 | 0,00 | 20 ans |
| | réalisation de 6 locaux chlore diverses communes | AIX | 2021217 | 6 072,00 | 0,00 | 15 ans |
| | renovation des peintures extérieures | SAINTE-MARIE-CAPPEL | 2021218 | 21 986,10 | 0,00 | 15 ans |
| | renovation des peintures extérieures | REXPOEDE | 2021219 | 1 157,16 | 0,00 | 15 ans |
| | renovation des peintures extérieures | SAINTE-MARIE-CAPPEL | | | | |
| | renovation des peintures extérieures | REXPOEDE | | | | |
| | surpresseur CR32 surpresseur rue Chantreau | ESSIGNY-LE-GRAND | 2021220 | 15 307,00 | 0,00 | 15 ans |
| | matériel pour remplacement télégestion S50 | MONTIGNY-EN-ARROUAISE | 2021221 | 1 104,25 | 0,00 | 15 ans |
| | | GOUY BONY | 2021222 | 13 100,00 | 0,00 | 15 ans |
| | matériel de télégestion | ANICHE | | | | |
| | renovation des peintures extérieures usine | POUILLY-SUR-SERRE | 2021223 | 7 238,00 | 0,00 | 15 ans |
| | | AULNOIS-SOUS-LAON REGNY | 2021224 | 796,80 | 0,00 | 15 ans |
| | renovation des peintures extérieures | A MALMAISON | | | | |
| | débitmètre électromagnétique | ANOR SAINT-AMAND | 2021225 | 9 673,88 | 0,00 | 15 ans |
| | électronique pour le débitmètre réservoir | REXPOEDE | 2021226 | 2 931,04 | 0,00 | 15 ans |
| | débitmètre électromagnétique réservoir | LECELLES | 2021227 | 753,76 | 0,00 | 15 ans |
| | débitmètre électromagnétique réservoir | BERELLES | 2021228 | 1 336,16 | 0,00 | 15 ans |
| | variateur Danfoss | AVESNES-SUR-HELPE | 2021229 | 1 952,16 | 0,00 | 15 ans |
| | réhabilitation et pose de garnitures mécaniques sation de reprise | COUSOLRE | 2021230 | 3 841,00 | 0,00 | 15 ans |
| | | SARS-POTERIE | 2021231 | 11 370,00 | 0,00 | 15 ans |
| | | LE DOULIEU | | | | |

| | |
|---|---|
| IV - ANNEXES ELEMENTS DU BILAN VARIATION DU PATRIMOINE (article R. 2313-3 du CGCT) - ENTREES VARIATION DU PATRIMOINE (article R. 2313-3 du CGCT) - SORTIES | IV A8.1 A8.2 |
|---|---|

A8.1 - ETAT DES ENTREES D'IMMOBILISATIONS

| Modalités d'acquisition | Désignation du bien | Communes | Numéro d'immobilisation | Valeur d'acquisition (coût historique) | Cumul des amortissements | Durée de l'amortissement |
|-------------------------|---|----------------------------|-------------------------|--|--------------------------|--------------------------|
| | fournitures accessoires pompes électriques | LE DOULIEU | 2021232 | 850,25 | 0,00 | 15 ans |
| | réhabilitation et pose de garnitures mécaniques sation de reprise | | 2021233 | 1 940,00 | 0,00 | 15 ans |
| | armoire électrique station de surpression | GODEWAERSVELDE | 2021234 | 16 432,45 | 0,00 | 15 ans |
| | armoire électrique forage | MOY-DE-L'AISNE | 2021235 | 20 497,38 | 0,00 | 15 ans |
| | modification de conduite et pose d'une pompe source | LEJUILLY-SOUS-COUCY | 2021236 | 1 471,07 | 0,00 | 20 ans |
| | conduite de refoulement réservoir | VENDEGIES-SUR-ECAILLON | 2021237 | 20 081,55 | 0,00 | 20 ans |
| | armoire électrique réservoir | FONTAINE-AU-BOIS | 2021238 | 24 233,16 | 0,00 | 20 ans |
| | matériel pour la télégestion | | 2021239 | 2 580,00 | 0,00 | 15 ans |
| | achat de 3 pompes usine | LOCQUIGNOL | 2021240 | 5 405,70 | 0,00 | 15 ans |
| | vanne électrique citerne | MASNY | 2021241 | 807,90 | 0,00 | 15 ans |
| | armoire électrique forage F2 | POIX-DU-NORD | 2021242 | 14 483,52 | 0,00 | 15 ans |
| | renouvellement de la pompe forage F2 | POTELLE | 2021243 | 16 902,56 | 0,00 | 15 ans |
| | renouvellement de la pompe forage F3 | BACHANT | 2021244 | 18 058,10 | 0,00 | 5 ans |
| | renouvellement de la pompe forage F1 | JOLIMETZ | 2021245 | 3 658,43 | 0,00 | 15 ans |
| | remise en état de la fosse forage F1 | SAINT-AUBIN | 2021246 | 10 315,43 | 0,00 | 20 ans |
| | renouvellement de la pompe | HAUT-LIEU | 2021247 | 4 644,61 | 0,00 | 15 ans |
| | renouvellement de la pompe forage F5 F6 F7 | LOCQUIGNOL | 2021248 | 3 082,94 | 0,00 | 15 ans |
| | création d'un capot sur le dôme du réservoir | LANDRECIES | 2021249 | 1 587,03 | 0,00 | 15 ans |
| | création d'un mât d'antenne | | 2021250 | 921,22 | 0,00 | 15 ans |
| | Remplacement des 2 pompes | VILLERS-SIRE-NICOLE | 2021251 | 4 656,30 | 0,00 | 15 ans |
| | renouvellement de la pompe forage | BLECOURT | 2021252 | 4 407,28 | 0,00 | 20 ans |
| | pose d'une nouvelle pompe + colonne ZSM réservoir | SANCOURT | 2021253 | 15 863,94 | 0,00 | 5 ans |
| | armoire électrique réservoir | MOEVRES | 2021254 | 26 712,98 | 0,00 | 15 ans |
| | renouvellement de la pompe forage communal | SOLAISMES | 2021255 | 10 704,69 | 0,00 | 15 ans |
| | remplacement des portes d'accès forage F1 | BLENDRECQUES | 2021256 | 4 149,29 | 0,00 | 5 ans |
| | armoire électrique station Putefort | BOESCHEPE | 2021257 | 5 591,78 | 0,00 | 15 ans |
| | armoire électrique réservoir | ANICHE | 2021258 | 28 176,59 | 0,00 | 15 ans |
| | création d'un bypass au réservoir | ANICHE | 2021259 | 240,00 | 0,00 | 15 ans |
| | matériel pour la télégestion | | 2021260 | 5 148,00 | 0,00 | 15 ans |
| | variateur Danfoss | SALOME | 2021261 | 2 789,90 | 0,00 | 15 ans |
| | câbles et Data Logger pour télégestion LS42 | | 2021262 | 721,00 | 0,00 | 15 ans |
| | rénovation des peintures extérieures | SAINTE-MARIE-CAPPEL | | | | |
| | | REXPOEDE | 2021263 | 23 878,20 | 0,00 | 15 ans |
| | | SAINTE-MARIE-CAPPEL | | | | |
| | | REXPOEDE | 2021264 | 1 256,74 | 0,00 | 15 ans |
| | rénovation des peintures extérieures | FEBVIN PALFART | 2021265 | 504,69 | 0,00 | 15 ans |
| | accessoire pompe pour le forage N°2 F2 | FRESSIES | 2021266 | 12 609,90 | 0,00 | 15 ans |
| | armoire électrique 16 | FRESSIES | 2021267 | 2 418,11 | 0,00 | 15 ans |
| | 2 pompes de reprise 16 | POTELLE | 2021268 | 418,25 | 0,00 | 15 ans |
| | surpresseur de chloration forage F2 | EPINOY | 2021269 | 4 099,20 | 0,00 | 15 ans |
| | pompes multicellulaires verticales | VITRY-EN-ARTOIS | 2021270 | 4 747,05 | 0,00 | 15 ans |
| | pompes multicellulaires verticales | MASNY | 2021271 | 2 542,33 | 0,00 | 15 ans |
| | vanne motorisée citerne | | 2021272 | 2 425,55 | 0,00 | 5 ans |
| | sonde de niveau | SAINTE-MARIE-CAPPEL | | | | |
| | | REXPOEDE | 2021273 | 509,16 | 0,00 | 15 ans |
| | rénovation des peintures extérieures | SAINT-AUBIN | 2021274 | 4 506,78 | 0,00 | 15 ans |
| | mise en sécurité de la citerne citerne | DENAIN | 2021275 | 7 825,51 | 0,00 | 15 ans |
| | création d'un bypass au réservoir réservoir réservoir Bellevue | POTELLE | 2021276 | 20 071,54 | 0,00 | 15 ans |
| | armoire électrique | | 2021277 | 1 256,00 | 0,00 | 5 ans |
| | 3 vacuostats | | 2021278 | 7 887,03 | 0,00 | 20 ans |
| | renouvellement de la pompe forage F4 | WAVRECHAIN-SOUS-FAULX | | | | |
| | | BAIVES LA GROISE | | | | |
| | | CREVECOEUR AWOINGT | | | | |
| | rénovation des peintures extérieures | GOMMEGNIES JENLAIN | 2021279 | 640,00 | 0,00 | 15 ans |
| | travaux de raccordement du futur surpresseur | WAHAGNIES | 2021280 | 1 166,40 | 0,00 | 15 ans |
| | variateur Danfoss station du Fourmanoir | | 2021281 | 2 189,60 | 0,00 | 20 ans |
| | renouvellement de la pompe usine | CRESPIN | 2021282 | 15 552,71 | 0,00 | 15 ans |
| | télégestion LS42 | | 2021283 | 2 100,00 | 0,00 | 15 ans |
| | rénovation des peintures extérieures | SAINTE-MARIE-CAPPEL | | | | |
| | | REXPOEDE | 2021284 | 9 584,75 | 0,00 | 15 ans |
| | | SAINTE-MARIE-CAPPEL | | | | |
| | | REXPOEDE | 2021285 | 504,47 | 0,00 | 15 ans |
| | rénovation des peintures extérieures | ENQUIN-LES-GUINEGATTE | 2021286 | 3 394,56 | 0,00 | 15 ans |
| | remplacement des portes d'accès au dôme du réservoir | | 2021287 | 14 294,12 | 0,00 | 15 ans |
| | variateur Danfoss | ESSIGNY-LE-GRAND | | | | |
| | | MONTIGNY-EN-ARROUAISE | | | | |
| | | GOUY BONY | 2021288 | 5 142,39 | 0,00 | 20 ans |
| | rénovation des peintures extérieures | LALLAING | 2021289 | 4 708,51 | 0,00 | 15 ans |
| | armoire électrique rocade fosse Locquignol | LIGNY-EN-CAMBRESIS | 2021290 | 690,00 | 0,00 | 15 ans |
| | télégestion S550 | SAINT-VAAST-EN-CAMBRESIS | 2021291 | 690,00 | 0,00 | 15 ans |
| | télégestion S550 | FONTAINE-NOTRE-DAME | 2021292 | 690,00 | 0,00 | 20 ans |
| | télégestion S550 | SAINTE-HILAIRE-LEZ-CAMBRAI | 2021293 | 690,00 | 0,00 | 20 ans |
| | vanne motorisée | LA LONGUEVILLE | 2021294 | 2 794,23 | 0,00 | 20 ans |
| | remplacement débitmètre electromagnétique | PIERREPONT | 2021295 | 2 000,00 | 0,00 | 15 ans |
| | électronique DEM KHRONE | SAINT-SOUPLET | 2021296 | 4 180,00 | 0,00 | 15 ans |
| | pluviomètre forage F4 | MARQUILLIES SALOME | 2021297 | 3 520,00 | 0,00 | 15 ans |
| | débitmètre | TERDEGHEM | 2021298 | 1 500,00 | 0,00 | 15 ans |
| | matériel électrique | LA LONGUEVILLE | 2021299 | 2 222,28 | 0,00 | 20 ans |
| | sonde US | LOCQUIGNOL | 2021300 | 2 550,00 | 0,00 | 15 ans |
| | sonde Piezo stock magasin | | 2021301 | 2 550,00 | 0,00 | 15 ans |
| | remplacement du refoulement réservoir | FEBVIN PALFART | 2021302 | 12 550,78 | 0,00 | 15 ans |
| | pompes doseuse chlore | CHIVY-LES-ETOUVELLES | 2021303 | 968,00 | 0,00 | 15 ans |
| | pompes doseuse chlore | NOUVION-LE-VINEUX | 2021304 | 968,00 | 0,00 | 15 ans |

| | |
|---|---|
| IV - ANNEXES ELEMENTS DU BILAN VARIATION DU PATRIMOINE (article R. 2313-3 du CGCT) - ENTREES VARIATION DU PATRIMOINE (article R. 2313-3 du CGCT) - SORTIES | IV A8.1 A8.2 |
|---|---|

A8.1 - ETAT DES ENTREES D'IMMOBILISATIONS

| Modalités d'acquisition | Désignation du bien | Communes | Numéro d'immobilisation | Valeur d'acquisition (coût historique) | Cumul des amortissements | Durée de l'amortissement |
|-------------------------|--|--------------------------|-------------------------|--|--------------------------|--------------------------|
| | rénovation de branchements plombs rue Jean Jaurès | QUIEVRECHAIN | 2021482 | 1 282,37 | 0,00 | 60 ans |
| | rénovation de branchements plombs 443 rue Jean Jaurès | QUIEVRECHAIN | 2021483 | 899,70 | 0,00 | 60 ans |
| | rénovation de branchements plombs 32 rue Guynemer | MARETZ | 2021484 | 1 990,08 | 0,00 | 60 ans |
| | rénovation de branchements plombs 28 et 30 rue Pasteur | IWUY | 2021485 | 2 360,48 | 0,00 | 60 ans |
| | rénovation de branchements plombs 441 rue Jean Jaurès | QUIEVRECHAIN | 2021486 | 1 209,21 | 0,00 | 60 ans |
| | rénovation de branchements plombs 33 rue Gambetta | BIACHE-SAINT-VAAST | 2021487 | 2 117,65 | 0,00 | 60 ans |
| | rénovation de branchements plombs 11 rue Delacourt | BUIRE-AU-BOIS | 2021488 | 904,58 | 0,00 | 60 ans |
| | rénovation de branchements plombs 24 rue Fily | ARLEUX | 2021489 | 1 801,25 | 0,00 | 60 ans |
| | rénovation de branchements plombs rue Guynemer | LAMBRES-LEZ-DOUAI | 2021490 | 3 423,70 | 0,00 | 60 ans |
| | rénovation de branchements plombs 760 rue Lebas | LAMBRES-LEZ-DOUAI | 2021491 | 1 620,99 | 0,00 | 60 ans |
| | rénovation de branchements plombs 20 rue du 18 juin 1940 | SAINT-AMAND-LES-EAUX | 2021492 | 1 426,18 | 0,00 | 60 ans |
| | rénovation de branchements plombs 12 rue Desandrouins | ABSCON | 2021493 | 1 479,76 | 0,00 | 60 ans |
| | rénovation de branchements plombs 17 rue de Liers | IZEL-LES-EQUERCHIN | 2021494 | 2 336,50 | 0,00 | 60 ans |
| | rénovation de branchements plombs 55 rue Louise de Bettignies | SAINT-AMAND-LES-EAUX | 2021495 | 5 947,17 | 0,00 | 60 ans |
| | rénovation de branchements plombs 45A rue Victor Hugo | FENAIN | 2021496 | 2 048,12 | 0,00 | 60 ans |
| | renforcement du réseau route de Bapaume | FONTAINE-NOTRE-DAME | 2021497 | 18 181,64 | 0,00 | 60 ans |
| | rénovation de branchements plombs 52 rue Pasteur | SAINT-BENIN | 2021498 | 1 696,95 | 0,00 | 60 ans |
| | rénovation de branchements plombs 12 impasse St Laurent | ANOR | 2021499 | 6 384,97 | 0,00 | 60 ans |
| | rénovation de branchements plombs 41 rue Lamendin | NEUVILLE-SUR-ESCAUT | 2021500 | 3 284,92 | 0,00 | 60 ans |
| | création de fosse de comptage pour sectorisation rue Modeste Buisset | MASNY | 2021501 | 13 585,93 | 0,00 | 60 ans |
| | création de fosse de comptage pour sectorisation rue de l'égalité | CAPPELLE-EN-PEVELE | 2021502 | 13 880,82 | 0,00 | 60 ans |
| | rénovation de branchements plombs hameau de Louverval | DOIGNIES | 2021503 | 20 784,22 | 0,00 | 60 ans |
| | création de fosse de comptage pour sectorisation rue de Sailly | WILLEMS | 2021504 | 12 744,62 | 0,00 | 60 ans |
| | création de fosse de comptage pour sectorisation route d'Avesnes | HAUT-LEU | 2021505 | 15 992,54 | 0,00 | 60 ans |
| | rénovation de branchements plombs | DOIGNIES | 2021506 | 684,00 | 0,00 | 60 ans |
| | sécurisation et maillage du réseau rue des Rassarts | ROSULT | 2021507 | 24 842,51 | 0,00 | 60 ans |
| | création de fosse de comptage pour sectorisation rue de Lannay | NOMAIN | 2021508 | 11 357,13 | 0,00 | 60 ans |
| | rénovation de branchements plombs route de Sains | BOURLON | 2021509 | 21 704,55 | 0,00 | 60 ans |
| | extension de branchement ruelle du Hainaut | FONTAINE-AU-BOIS | 2021510 | 19 133,35 | 0,00 | 60 ans |
| | rénovation de branchements plombs rue de l'égalité | RACHES | 2021511 | 10 754,18 | 0,00 | 60 ans |
| | rénovation de branchements plombs hameau de Louverval | DOIGNIES | 2021512 | 17 998,93 | 0,00 | 60 ans |
| | rénovation de branchements plombs rues Moret et Copin | BLECOURT | 2021513 | 39 993,77 | 0,00 | 60 ans |
| | rénovation de branchements plombs rues Zola et Hugo | BERTRY | 2021514 | 30 000,00 | 0,00 | 60 ans |
| | rénovation d'une conduite et de branchements rue de Verdun | FROMELLES | 2021515 | 17 336,96 | 0,00 | 60 ans |
| | rénovation de branchements plombs 174 et 182 rue de l'Épine | SOLRE-LE-CHATEAU | 2021516 | 8 309,45 | 0,00 | 60 ans |
| | rénovation de branchements plombs 17 rue Louise Michel | BERTRY | 2021517 | 7 859,11 | 0,00 | 60 ans |
| | rénovation de branchements plombs 19 rue de Sains | BOURLON | 2021518 | 1 245,87 | 0,00 | 60 ans |
| | renouvellement de 20 mètre de canalisation | NOORDPEENE | 2021519 | 27 076,72 | 0,00 | 60 ans |
| | rénovation de branchements plombs 5 et 7 rue du 8 mai 1945 | BIACHE-SAINT-VAAST | 2021520 | 3 953,36 | 0,00 | 60 ans |
| | rénovation de branchements plombs rue Guy Mocquet | HOUPLIN-ANCOISNE | 2021521 | 26 007,57 | 0,00 | 60 ans |
| | rénovation de branchements plombs 30 rue de la gare | BOURLON | 2021522 | 3 068,13 | 0,00 | 60 ans |
| | rénovation de branchements plombs 21 rue Hermant | GOUY-SOUS-BELLONNE | 2021523 | 3 763,50 | 0,00 | 60 ans |
| | rénovation de branchements plombs 8 rue de Boiry | VIS-EN-ARTOIS | 2021524 | 1 588,68 | 0,00 | 60 ans |
| | rénovation de branchements plombs chemin de Romeries, hangar | SOLESMES | 2021525 | 2 735,38 | 0,00 | 60 ans |
| | rénovation de branchements plombs 1 place de Gaulle | HAMBILAIN-LES-PRES | 2021526 | 2 493,34 | 0,00 | 60 ans |
| | rénovation de branchements plombs 16 rue de Bullecourt | FONTAINE-LES-CROISILLES | 2021527 | 1 522,01 | 0,00 | 60 ans |
| | rénovation de branchements plombs rue du Bias | ARLEUX | 2021528 | 2 588,47 | 0,00 | 60 ans |
| | rénovation de branchements plombs 1 rue Pagnien | INCHY-EN-ARTOIS | 2021529 | 1 892,37 | 0,00 | 60 ans |
| | création de fosse de comptage pour recherche de fuite Kieke Straete | HARDIFORT | 2021531 | 11 552,81 | 0,00 | 60 ans |
| | rénovation de branchements plombs 19 et 21 rue de la mairie | CORBEHEM | 2021532 | 2 819,54 | 0,00 | 60 ans |
| | rénovation de branchements plombs 11 Grand Place | INCHY-EN-ARTOIS | 2021533 | 994,06 | 0,00 | 60 ans |
| | rénovation de branchements plombs Route Nationale | MARQUION | 2021534 | 5 801,41 | 0,00 | 60 ans |
| | rénovation de branchements plombs 2 rue Guynemer | BIACHE-SAINT-VAAST | 2021535 | 1 277,55 | 0,00 | 60 ans |
| | rénovation de branchements plombs 21 rue Lacroix | BOURLON | 2021536 | 4 142,24 | 0,00 | 60 ans |
| | rénovation de branchements plombs 42 et 44 rue du Château | CORBEHEM | 2021537 | 3 196,86 | 0,00 | 60 ans |
| | rénovation de branchements plombs 77 rue Clémenceau | BIACHE-SAINT-VAAST | 2021538 | 3 526,43 | 0,00 | 60 ans |
| | rénovation de branchements plombs 3 place Gambetta | SAINT-AMAND-LES-EAUX | 2021539 | 968,20 | 0,00 | 60 ans |
| | rénovation de branchements plombs rue de la gare | ARLEUX | 2021540 | 17 690,66 | 0,00 | 60 ans |
| | rénovation de branchements plombs rue du paradis | CREVECOEUR-SUR-L'ESCAUT | 2021541 | 16 086,60 | 0,00 | 60 ans |
| | rénovation de branchements plombs 2 chemin des meuniers | SAINT-WAAST | 2021542 | 4 668,27 | 0,00 | 60 ans |
| | travaux sur réseau rue Bocquet | CORBEHEM | 2021543 | 39 642,86 | 0,00 | 60 ans |
| | création de fosse de comptage zone E Valley | SANCOURT | 2021544 | 6 976,14 | 0,00 | 60 ans |
| | rénovation de branchements plombs diverses rues | RIEUX-EN-CAMBRESIS | 2021545 | 25 811,36 | 0,00 | 60 ans |
| | rénovation de branchements plombs 18 rue d'Audencourt | TROISVILLES | 2021546 | 1 541,92 | 0,00 | 60 ans |
| | rénovation de branchements plombs 31 boulevard Paturle | LE CATEAU-CAMBRESIS | 2021547 | 1 782,40 | 0,00 | 60 ans |
| | rénovation de branchements plombs 14 rue Jean Jaurès | DENAIN | 2021548 | 1 947,24 | 0,00 | 60 ans |
| | création de fosse de comptage pour sectorisation rue de la Place | FELLERIES | 2021549 | 16 875,57 | 0,00 | 60 ans |
| | création de fosse de comptage pour sectorisation rue vilaine | FELLERIES | 2021550 | 18 038,81 | 0,00 | 60 ans |
| | remplacement de la traversée de route place Fermauwelz | SOLRE-LE-CHATEAU | 2021551 | 24 433,06 | 0,00 | 60 ans |
| | rénovation d'une conduite et de branchements rue de Verdun | FROMELLES | 2021552 | 38 967,54 | 0,00 | 60 ans |
| | rénovation de branchements plombs 541 rue du Boujon | FAUMONT | 2021553 | 1 663,34 | 0,00 | 60 ans |
| | rénovation de branchements plombs 78 rue Albert Schweitzer | LE CATEAU-CAMBRESIS | 2021554 | 1 142,13 | 0,00 | 60 ans |
| | rénovation de branchements plombs 11 rue du bassin rond | ESTRUN | 2021555 | 1 094,23 | 0,00 | 60 ans |
| | rénovation de branchements plombs 26 rue Sadi Carnot | IWUY | 2021556 | 1 749,54 | 0,00 | 60 ans |
| | rénovation de branchements plombs 37 rue Jean Jaurès | SAINT-VAAST-EN-CAMBRESIS | 2021557 | 1 038,74 | 0,00 | 60 ans |
| | création de fosse de comptage pour sectorisation | | 2021558 | 6 461,01 | 0,00 | 60 ans |
| | rénovation de branchements plombs 1 rue Léon Gambetta | SAINT-VAAST-EN-CAMBRESIS | 2021559 | 1 011,21 | 0,00 | 60 ans |
| | création de fosse de comptage pour sectorisation route de Baives | WALLERS-EN-FAGNE | 2021560 | 17 865,81 | 0,00 | 60 ans |
| | rénovation de branchements plombs 32 rue Pasteur | MARQUETTE-EN-OSTREVANT | 2021561 | 9 204,77 | 0,00 | 60 ans |
| | rénovation de branchements plombs 30 30bis et cimetière route de Bry | WARGNIES-LE-GRAND | 2021562 | 4 316,84 | 0,00 | 60 ans |
| | création de fosse de comptage pour sectorisation Bernstraete | BAILLEUL | 2021563 | 10 674,92 | 0,00 | 60 ans |
| | création de fosse de comptage pour sectorisation Plyustraete | BAILLEUL | 2021564 | 11 035,50 | 0,00 | 60 ans |

| IV - ANNEXES ELEMENTS DU BILAN VARIATION DU PATRIMOINE (article R. 2313-3 du CGCT) - ENTREES VARIATION DU PATRIMOINE (article R. 2313-3 du CGCT) - SORTIES | | IV A8.1 A8.2 |
|---|--|------------------------|
|---|--|------------------------|

A8.1 - ETAT DES ENTREES D'IMMOBILISATIONS

| Modalités d'acquisition | Désignation du bien | Communes | Numéro d'immobilisation | Valeur d'acquisition (coût historique) | Cumul des amortissements | Durée de l'amortissement |
|-------------------------|---|------------------------|-------------------------|--|--------------------------|--------------------------|
| | télégestion LS42 pour compteurs de sectorisation | LEZ-FONTAINE | 2021565 | 672,00 | 0,00 | 60 ans |
| | création de fosse de comptage pour sectorisation route de Marchiennes | ORCHIES | 2021566 | 13 000,00 | 0,00 | 60 ans |
| | création de fosse de comptage pour sectorisation route de Marchiennes | ORCHIES | 2021567 | 485,25 | 0,00 | 60 ans |
| | création de fosse de comptage pour sectorisation rue Conynck | GENECH | 2021568 | 14 167,88 | 0,00 | 60 ans |
| | rénovation de branchements plombs 14 et 16 rue de la tour | VIESLY | 2021569 | 5 703,75 | 0,00 | 60 ans |
| | création de fosse de comptage pour sectorisation rue du bon temps | BAILLEUL | 2021570 | 18 999,35 | 0,00 | 60 ans |
| | rénovation de branchements plombs 4 rue Jacquard | BERTRY | 2021571 | 2 179,80 | 0,00 | 60 ans |
| | télégestion LS42 pour compteurs de sectorisation | | 2021572 | 6 300,00 | 0,00 | 60 ans |
| | rénovation de branchements plombs rue de Beaumetz | SAMEON | 2021573 | 2 071,54 | 0,00 | 60 ans |
| | rénovation de branchements plombs 6 Grand rue | PLOUVAIN | 2021574 | 3 937,80 | 0,00 | 60 ans |
| | rénovation de branchements plombs 12 place du Gl de Gaulle | ABSCON | 2021575 | 2 687,01 | 0,00 | 60 ans |
| | rénovation de branchements plombs rue Duysburgh | DENAIN | 2021576 | 6 078,05 | 0,00 | 60 ans |
| | rénovation de branchements plombs rue Mazurier | MASNY | 2021577 | 4 236,25 | 0,00 | 60 ans |
| | rénovation de branchements plombs 24 rue des dames | JENLAIN | 2021578 | 1 584,35 | 0,00 | 60 ans |
| | rénovation de branchements plombs 3 rue des Catelets | AUXI-LE-CHATEAU | 2021579 | 2 009,60 | 0,00 | 60 ans |
| | rénovation de branchements plombs 2 Grand Place | INCHY-EN-ARTOIS | 2021580 | 2 279,89 | 0,00 | 60 ans |
| | remplacement d'une canalisation rue Heureuse | FERON | 2021581 | 35 841,24 | 0,00 | 60 ans |
| | rénovation de branchements plombs | BERTRY | 2021582 | 12 000,00 | 0,00 | 60 ans |
| | rénovation de branchements plombs 11 rue du château | CHERENG | 2021583 | 946,82 | 0,00 | 60 ans |
| | rénovation de branchements plombs rue de Verdun | FROMELLES | 2021584 | 13 603,27 | 0,00 | 60 ans |
| | rénovation réseau rue Barsac | AUBERCHICOURT | 2021585 | 18 977,04 | 0,00 | 60 ans |
| | rénovation de branchements plombs La place | TAISNIERES-SUR-HON | 2021586 | 3 321,43 | 0,00 | 60 ans |
| | création de fosse de comptage pour sectorisation route de Belle Croix | BAILLEUL | 2021587 | 11 081,28 | 0,00 | 60 ans |
| | création de fosse de comptage pour sectorisation rue des plaques | BEAUCOEUR-SUR-SAMBRE | 2021588 | 18 608,79 | 0,00 | 60 ans |
| | remplacement d'une conduite en encorbellement | NOYALES | 2021589 | 9 678,13 | 0,00 | 60 ans |
| | remplacement d'une conduite en encorbellement | NOYALES | 2021590 | 16 145,83 | 0,00 | 60 ans |
| | remplacement et création d'équipements AEP diverses rues | BLECOURT | 2021591 | 23 198,22 | 0,00 | 60 ans |
| | renouvellement de 200 mètres de canalisation route de Saint Omer | NOORDPEENE | 2021592 | 5 404,21 | 0,00 | 60 ans |
| | rénovation de branchements plombs 14 Grand Rue | BOURLON | 2021593 | 3 217,18 | 0,00 | 60 ans |
| | rénovation de branchements plombs 46 et 48 rue du château | CORBEHEM | 2021594 | 1 824,97 | 0,00 | 60 ans |
| | travaux sur réseau | CORBEHEM | 2021595 | 1 161,00 | 0,00 | 60 ans |
| | rénovation de branchements plombs rue de l'église | VIEUX-MESNIL | 2021596 | 8 152,47 | 0,00 | 60 ans |
| | débimètre électromécanique la motte au bois | | 2021597 | 2 805,60 | 0,00 | 60 ans |
| | modification de l'alimentation Coppensdorf | BROUCKERQUE | 2021598 | 7 655,58 | 0,00 | 60 ans |
| | rénovation de branchements plombs rue du paradis | BEAUCOEUR-SUR-L'ESCAUT | 2021599 | 16 070,25 | 0,00 | 60 ans |
| | rénovation de branchements plombs rue Barbusse | DENAIN | 2021600 | 1 566,32 | 0,00 | 60 ans |
| | rénovation de branchements plombs rue de Lille | ESTAIRES | 2021601 | 5 124,37 | 0,00 | 60 ans |
| | rénovation de branchements plombs 1 rue Roger Salengro | NEUVILLE-SUR-ESCAUT | 2021602 | 1 671,63 | 0,00 | 60 ans |
| | rénovation de branchements plombs 41b rue Jules Guesdes | NEUVILLE-SUR-ESCAUT | 2021603 | 2 089,41 | 0,00 | 60 ans |
| | rénovation de branchements plombs rue des dames | JENLAIN | 2021604 | 2 635,58 | 0,00 | 60 ans |
| | rénovation de branchements plombs rue de l'église | GOUY-SOUS-BELLONNE | 2021605 | 2 991,01 | 0,00 | 60 ans |
| | rénovation de branchements plombs rue de la Cauchy | SAUCHY CAUCHY | 2021606 | 4 760,33 | 0,00 | 60 ans |
| | rénovation de branchements plombs 3 rue de l'église | QUIERY-LA-MOTTE | 2021607 | 2 362,88 | 0,00 | 60 ans |
| | rénovation de branchements plombs 7 rue de Bellonne | GOUY-SOUS-BELLONNE | 2021608 | 2 110,69 | 0,00 | 60 ans |
| | rénovation de branchements plombs 59 rue de Gaulle | BIACHE-SAINT-VAAST | 2021609 | 2 061,94 | 0,00 | 60 ans |
| | rénovation de branchements plombs rue d'Erre | BLECOURT | 2021610 | 3 403,06 | 0,00 | 60 ans |
| | rénovation de branchements plombs 2 rue Victor Hugo | FENAIN | 2021611 | 3 743,45 | 0,00 | 60 ans |
| | plate forme de protection surpresseur rue de l'épinière | FRESSIES | 2021612 | 2 607,66 | 0,00 | 60 ans |
| | rénovation de branchements plombs 7 chaussée Brunehaut | JOLIMETZ | 2021613 | 2 730,59 | 0,00 | 60 ans |
| | rénovation de branchements plombs 20 la place | MECOUIGNIES | 2021614 | 2 793,70 | 0,00 | 60 ans |
| | rénovation de branchements plombs 1641 route de Bavay | GOMMEGNIES | 2021615 | 2 327,93 | 0,00 | 60 ans |
| | rénovation de branchements plombs 3/5 rue de la gare | JENLAIN | 2021616 | 4 517,12 | 0,00 | 60 ans |
| | rénovation de branchements plombs 23 et 25 rue de Gaulle | BIACHE-SAINT-VAAST | 2021617 | 3 606,47 | 0,00 | 60 ans |
| | rénovation de branchements plombs 89 et 103 rue Jean Moulin | ETREUX | 2021618 | 3 986,30 | 0,00 | 60 ans |
| | rénovation de branchements plombs rue Eugène Millecamp | RUMEGIES | 2021619 | 2 766,41 | 0,00 | 60 ans |
| | rénovation de branchements plombs 5 et 11 rue Grodecoeur | HAMBLOIN-LES-PRES | 2021620 | 6 221,50 | 0,00 | 60 ans |
| | rénovation de branchements plombs 8 route nationale | INCHY | 2021621 | 1 334,37 | 0,00 | 60 ans |
| | rénovation de branchements plombs 40 rue Lannoy | MASNY | 2021622 | 866,90 | 0,00 | 60 ans |
| | rénovation de branchements plombs 110 rue Berthelot | BEAUVOIS-EN-CAMBRESIS | 2021623 | 1 314,94 | 0,00 | 60 ans |
| | pose de réseau rue Nouvelle Zélande | LE QUESNOY | 2021624 | 3 000,43 | 0,00 | 60 ans |
| | création d'un puit de perte au château d'eau | AVESNES-LES-AUBERT | 2021625 | 4 572,16 | 0,00 | 60 ans |
| | calorifugeage de canalisation passage de rivière rue du Transvaal | ESTREE-BLANCHE | 2021626 | 1 287,00 | 0,00 | 60 ans |
| | rénovation de branchements plombs rue de la Grand Poterie | ATTICHES | 2021627 | 5 123,15 | 0,00 | 60 ans |
| | rénovation de branchements plombs rues Moret et Coppin | BLECOURT | 2021628 | 12 115,46 | 0,00 | 60 ans |
| | renforcement du réseau rue Lelerc | HAUCOURT | 2021629 | 41 819,25 | 0,00 | 60 ans |
| | rénovation de branchements plombs place du Cambrésis | VILLERS-OUTREAU | 2021630 | 3 041,37 | 0,00 | 60 ans |
| | rénovation de branchements plombs 4 place Anatole France | BERTRY | 2021631 | 2 870,01 | 0,00 | 60 ans |
| | rénovation de branchements plombs rue Robespierre | RIEUX-EN-CAMBRESIS | 2021632 | 1 545,09 | 0,00 | 60 ans |
| | rénovation de branchements plombs 62 rue du Gl de Gaulle | LA GORGUE | 2021633 | 1 410,55 | 0,00 | 60 ans |
| | rénovation de branchements plombs 103 rue Watremez | BEAUVOIS-EN-CAMBRESIS | 2021634 | 901,55 | 0,00 | 60 ans |
| | rénovation de branchements plombs 108 rue André Havret | VIESLY | 2021635 | 717,42 | 0,00 | 60 ans |
| | rénovation de branchements plombs 40 rue de Garin | OBIES | 2021636 | 2 416,69 | 0,00 | 60 ans |
| | rénovation de branchements plombs 36 rue de Garin | OBIES | 2021637 | 1 988,20 | 0,00 | 60 ans |
| | rénovation de branchements plombs 19 rue de l'avenir | CRESPIN | 2021638 | 1 339,97 | 0,00 | 60 ans |
| | rénovation de branchements plombs 8 bis le château | GUSSIGNIES | 2021639 | 2 384,94 | 0,00 | 60 ans |
| | rénovation de branchements plombs 23 rue du marais | ARLEUX | 2021640 | 1 507,87 | 0,00 | 60 ans |
| | rénovation de branchements plombs 8 rue de Cherizy | VIS-EN-ARTOIS | 2021641 | 1 986,49 | 0,00 | 60 ans |
| | remplacement d'une canalisation rue du Romarin | REBECQUE | 2021642 | 4 083,49 | 0,00 | 60 ans |
| | rénovation de branchements plombs 39 rue de Vitry | BREBIERES | 2021643 | 2 308,36 | 0,00 | 60 ans |
| | rénovation de branchements plombs 848 rue Durre | SAINT-AMAND-LES-EAUX | 2021644 | 990,66 | 0,00 | 60 ans |
| | rénovation de branchements plombs 45 rue Butor | CRESPIN | 2021645 | 2 425,33 | 0,00 | 60 ans |
| | rénovation de branchements plombs 5 rue le Marquiseul | WARGNIES-LE-PETIT | 2021646 | 2 575,02 | 0,00 | 60 ans |

| | |
|--|-------------|
| IV - ANNEXES | IV |
| ELEMENTS DU BILAN | |
| VARIATION DU PATRIMOINE (article R. 2313-3 du CGCT) - ENTREES | A8.1 |
| VARIATION DU PATRIMOINE (article R. 2313-3 du CGCT) - SORTIES | A8.2 |

A8.1 - ETAT DES ENTREES D'IMMOBILISATIONS

| Modalités d'acquisition | Désignation du bien | Communes | Numéro d'immobilisation | Valeur d'acquisition (coût historique) | Cumul des amortissements | Durée de l'amortissement |
|-------------------------|--|----------------------|-------------------------|--|--------------------------|--------------------------|
| | pose de vannes de sectionnement diverses rues | SOLESMES | 2021647 | 22 245,52 | 0,00 | 60 ans |
| | rénovation de branchements plombs 106 banlieue vers Ruesnes | LE QUESNOY | 2021648 | 2 049,46 | 0,00 | 60 ans |
| | rénovation de branchements plombs 65 place du 11 novembre 1918 | SAINT-AMAND-LES-EAUX | 2021649 | 967,92 | 0,00 | 60 ans |
| | création de fosse de comptage pour sectorisation rue Marquant | GONDECOURT | 2021650 | 8 136,17 | 0,00 | 60 ans |
| | rénovation de branchements plombs 117 boulevard Paturle | LE CATEAU-CAMBRESIS | 2021651 | 944,10 | 0,00 | 60 ans |
| | rénovation de branchements plombs 186B rue Kennedy | ESTAIRES | 2021652 | 10 332,59 | 0,00 | 60 ans |
| | rénovation de branchements plombs 2 rue Rousseau | BETHENCOURT | 2021653 | 1 519,50 | 0,00 | 60 ans |
| | rénovation de branchements plombs 10 rue de Bermerain | RUESNES | 2021654 | 2 226,07 | 0,00 | 60 ans |
| | création de fosse de comptage pour sectorisation rue du Crusobean | LE DOULIEU | 2021655 | 5 701,33 | 0,00 | 60 ans |
| | rénovation de branchements plombs 445 rue du Courchelettes | LAMBRES-LEZ-DOUAI | 2021656 | 1 840,46 | 0,00 | 60 ans |
| | rénovation de branchements plombs rue de calvaire | MOEUVRES | 2021657 | 30 442,84 | 0,00 | 60 ans |
| | rénovation de branchements plombs 3 route nationale | PONT-A-MARCO | 2021658 | 183,35 | 0,00 | 60 ans |
| | rénovation de branchements plombs 8 rue de Saint Waast | BETRECHIES | 2021659 | 1 335,96 | 0,00 | 60 ans |
| | rénovation de branchements plombs rue Albert 1er | BOURGHELLES | 2021660 | 9 164,38 | 0,00 | 60 ans |
| | rénovation de branchements plombs 10 rue de la Charrette | ORSINVAL | 2021661 | 2 368,76 | 0,00 | 60 ans |
| | rénovation de branchements plombs 4 rue de la Virginette | BELLIGNIES | 2021662 | 3 391,90 | 0,00 | 60 ans |
| | création de fosse de comptage pour sectorisation 11 rue Liard | MERVILLE | 2021663 | 10 767,53 | 0,00 | 60 ans |
| | rénovation de branchements plombs 122 rue des anémones | LEWARDE | 2021664 | 1 859,64 | 0,00 | 60 ans |
| | rénovation de branchements plombs 321 rue du faubourg d'Arras | LAMBRES-LEZ-DOUAI | 2021665 | 1 013,21 | 0,00 | 60 ans |
| | rénovation de branchements plombs 15 et 12 rue de la Vieville | SAUCHY CAUCHY | 2021666 | 2 622,27 | 0,00 | 60 ans |
| | rénovation de branchements plombs 337 et 349 rue de Goeulzin | LAMBRES-LEZ-DOUAI | 2021667 | 2 438,07 | 0,00 | 60 ans |
| | rénovation de branchements plombs 31 rue de Tournai | SAINT-AMAND-LES-EAUX | 2021668 | 1 657,22 | 0,00 | 60 ans |
| | rénovation de branchements plombs rue de l'adjudant Dufour | ROSULT | 2021669 | 1 795,92 | 0,00 | 60 ans |
| | remplacement d'une conduite pont de l'étang de Milourd | ANOR | 2021670 | 9 179,92 | 0,00 | 60 ans |
| | rénovation de branchements plombs 39 rue de Monchecourt | VILLERS-AU-TERTRE | 2021671 | 7 261,53 | 0,00 | 60 ans |
| | rénovation de branchements plombs 17 rue Gondelin | MARQUION | 2021672 | 2 969,36 | 0,00 | 60 ans |
| | travaux sur réseau rue du Quesnoy | AMFROIPIRET | 2021673 | 9 426,49 | 0,00 | 60 ans |
| | travaux sur réseau rue du Cateau | AWOINGT | 20211382 | 5 289,31 | 0,00 | 60 ans |
| | travaux sur réseaux route de Looweg | QUAEDYPRE | 20211383 | 17 388,93 | 0,00 | 60 ans |
| | rénovation de branchements plombs route de Saint | BOURLON | 20211384 | 24 408,37 | 0,00 | 60 ans |
| | TOTAL 21531 | | | 1 955 608,12 | 0,00 | |
| | Article 2154 (Matériel industriel) : | | | | | |
| | clé à choc pneumatique | Quantité : | 2021674 | 1 315,80 | 0,00 | 5 ans |
| | découpeuse + disque | 5 | 2021675 | 3 192,69 | 0,00 | 5 ans |
| | découpeuse + disque | 3 | 2021676 | 1 282,10 | 0,00 | 5 ans |
| | groupe motopompe | 1 | 2021677 | 2 339,00 | 0,00 | 5 ans |
| | pilonneuse lmer MTX | 1 | 2021678 | 2 096,50 | 0,00 | 5 ans |
| | feux tricolores | 1 | 2021679 | 1 240,42 | 0,00 | 5 ans |
| | découpeuse Stihl et accessoires | 1 | 2021680 | 3 206,65 | 0,00 | 5 ans |
| | machine à percer Perco | 1 | 2021681 | 1 420,00 | 0,00 | 5 ans |
| | machine à percer + accessoires | 1 | 2021682 | 1 463,88 | 0,00 | 5 ans |
| | matériel pour GPS des centres | 1 | 2021683 à 685 | 103 100,09 | 0,00 | 5 ans |
| | matériel topographique | 1 | 2021686 | 30 646,36 | 0,00 | 5 ans |
| | outillage pour le véhicule dépanneur | 1 | 2021688 | 596,32 | 0,00 | 5 ans |
| | brise béton et accessoires | 1 | 2021689 | 1 026,50 | 0,00 | 5 ans |
| | machine à percer + accessoires | 2 | 2021691 | 2 066,70 | 0,00 | 5 ans |
| | appareil de recherche de fuites | 1 | 2021692 | 4 260,89 | 0,00 | 5 ans |
| | groupe motopompe et accessoires | 1 | 2021693 | 375,20 | 0,00 | 5 ans |
| | groupe d'entraînement GE5L | 1 | 2021694 | 473,90 | 0,00 | 5 ans |
| | pompe WP3LB et accessoires | 2 | 2021695 | 3 759,98 | 0,00 | 5 ans |
| | brise béton et accessoires | 1 | 2021696 | 1 026,50 | 0,00 | 5 ans |
| | compresseur de chantier | 1 | 2021697 | 10 444,25 | 0,00 | 5 ans |
| | meuleuse GWS18 | 2 | 2021698 | 744,84 | 0,00 | 5 ans |
| | perceuse GSR18 et accessoires | 3 | 2021699 | 1 735,63 | 0,00 | 5 ans |
| | rayonnage | 1 | 2021700 | 15 035,03 | 0,00 | 5 ans |
| | détecteur de métaux | 3 | 2021701 | 1 259,70 | 0,00 | 5 ans |
| | appareil de recherche de fuites | 1 | 2021702 | 5 872,33 | 0,00 | 5 ans |
| | appareil de recherche de fuites | 20 | 2021703 | 6 595,92 | 0,00 | 5 ans |
| | groupe motopompe et accessoires | 1 | 2021704 | 431,90 | 0,00 | 5 ans |
| | groupe motopompe et accessoires | 1 | 2021705 | 438,90 | 0,00 | 5 ans |
| | détecteur de métaux | 2 | 2021706 | 839,80 | 0,00 | 5 ans |
| | sac à outils Fatmax | 1 | 2021707 | 35,65 | 0,00 | 5 ans |
| | lot de détecteurs et alarmes pour mise en conformité stockage chlore | 1 | 2021708 | 2 823,30 | 0,00 | 5 ans |
| | perceuse GSR18 et accessoires | 1 | 2021712 | 655,24 | 0,00 | 5 ans |
| | outillage pour le véhicule EQ-772-ML | 1 | 2021713 | 871,68 | 0,00 | 5 ans |
| | corrélateur acoustique | 1 | 2021714 | 7 166,63 | 0,00 | 5 ans |
| | outillage pour le véhicule EQ-772-ML | 1 | 2021715 | 62,08 | 0,00 | 5 ans |
| | outillage pour le véhicule EQ-772-ML | 1 | 2021716 | 636,31 | 0,00 | 5 ans |
| | outillage pour le véhicule EQ-772-ML | 1 | 2021717 | 1 096,38 | 0,00 | 5 ans |
| | vanne papillon Isoria | 1 | 2021718 | 1 250,39 | 0,00 | 5 ans |
| | outillage pour le véhicule EQ-772-ML | 1 | 2021719 | 4 621,86 | 0,00 | 5 ans |
| | groupe motopompe JARD 20 + tuyaux | 1 | 2021720 | 483,22 | 0,00 | 5 ans |
| | groupe d'entraînement GE5L | 1 | 2021721 | 473,90 | 0,00 | 5 ans |
| | pompe WP3LB et accessoires | 1 | 2021722 | 692,80 | 0,00 | 5 ans |
| | découpeuse Stihl et accessoires | 1 | 2021723 | 1 302,23 | 0,00 | 5 ans |
| | pompe WP3LB et accessoires | 1 | 2021724 | 566,30 | 0,00 | 5 ans |
| | gerbeur électrique | 1 | 2021725 | 14 750,00 | 0,00 | 5 ans |
| | amplificateur de pression | 1 | 2021726 | 1 533,00 | 0,00 | 5 ans |
| | découpeuse pour le véhicule EQ-772-ML | 1 | 2021727 | 1 282,10 | 0,00 | 5 ans |
| | clé à choc et accessoires | 3 | 2021728 | 1 641,26 | 0,00 | 5 ans |
| | meuleuse GWS18 | 1 | 2021729 | 296,50 | 0,00 | 5 ans |
| | pompe vide cave SXM7 | 1 | 2021730 | 518,06 | 0,00 | 5 ans |

| | |
|--|-------------|
| IV - ANNEXES | IV |
| ELEMENTS DU BILAN | |
| VARIATION DU PATRIMOINE (article R. 2313-3 du CGCT) - ENTREES | A8.1 |
| VARIATION DU PATRIMOINE (article R. 2313-3 du CGCT) - SORTIES | A8.2 |

A8.1 - ETAT DES ENTREES D'IMMOBILISATIONS

| Modalités d'acquisition | Désignation du bien | Communes | Número d'immobilisation | Valeur d'acquisition (coût historique) | Cumul des amortissements | Durée de l'amortissement |
|-------------------------|--|-------------------|-------------------------|--|--------------------------|--------------------------|
| | détecteur de métaux | | 2021731 | 863,80 | 0,00 | 5 ans |
| | casque anti-bruit | | 2021732 | 294,10 | 0,00 | 5 ans |
| | perforateur GBH36V | | 2021733 | 1 599,01 | 0,00 | 5 ans |
| | coupe tube pour le véhicule de garde | | 2021734 | 1 096,38 | 0,00 | 5 ans |
| | rayonnage | | 2021735 | 377,00 | 0,00 | 5 ans |
| | découpeuse Stihl et accessoires | | 2021736 | 1 807,76 | 0,00 | 5 ans |
| | groupe électrogène Expert | | 2021737 | 1 462,30 | 0,00 | 5 ans |
| | appareil de recherche de fuites | | 2021738 | 5 204,65 | 0,00 | 5 ans |
| | détecteur de métaux | | 2021739 | 1 283,70 | 0,00 | 5 ans |
| | groupe motopompe JARD 20 + tuyaux | | 2021740 | 464,10 | 0,00 | 5 ans |
| | groupe motopompe JARD 7 + tuyaux | | 2021741 | 375,20 | 0,00 | 5 ans |
| | meuleuse GWS18 | | 2021742 | 372,42 | 0,00 | 5 ans |
| | perforateur GBH36V | | 2021743 | 625,47 | 0,00 | 5 ans |
| | perceuse GSR18 et accessoires | | 2021744 | 327,62 | 0,00 | 5 ans |
| | échelle télescopique | | 2021745 | 199,00 | 0,00 | 5 ans |
| | caisse à outils | | 2021746 | 1 340,82 | 0,00 | 5 ans |
| | caisse à outils | | 2021747 | 1 683,81 | 0,00 | 5 ans |
| | machine à percer pour le véhicule EK-103-FD | | 2021748 | 1 323,42 | 0,00 | 5 ans |
| | groupe d'entraînement GE5L | | 2021749 | 473,90 | 0,00 | 5 ans |
| | pompe WP3LB et accessoires | | 2021750 | 692,80 | 0,00 | 5 ans |
| | caisse à outils | | 2021751 | 1 006,61 | 0,00 | 5 ans |
| | complément caisse à outils | | 2021752 | 19,90 | 0,00 | 5 ans |
| | machine à percer pour le véhicule EQ-772-ML | | 2021754 | 1 054,02 | 0,00 | 5 ans |
| | brise béton et accessoires | | 2021755 | 1 026,50 | 0,00 | 5 ans |
| | meuleuse UT8758B | | 2021756 | 776,36 | 0,00 | 5 ans |
| | pioqueur TEX05P | | 2021757 | 1 136,02 | 0,00 | 5 ans |
| | destructeur de papiers | | 2021758 | 783,42 | 0,00 | 5 ans |
| | débroussailluse Stihl et accessoires | | 2021759 | 944,39 | 0,00 | 5 ans |
| | taille haies Stihl | | 2021760 | 507,50 | 0,00 | 5 ans |
| | complément caisse à outils | | 2021761 | 22,16 | 0,00 | 5 ans |
| | découpeuse F970 + disques | | 2021762 | 1 529,60 | 0,00 | 5 ans |
| | tronçonneuse d'élagage Stihl + chaîne | | 2021763 | 635,25 | 0,00 | 5 ans |
| | complément caisse à outils | | 2021764 | 198,24 | 0,00 | 5 ans |
| | caisse à outils | | 2021765 | 1 468,11 | 0,00 | 5 ans |
| | serieuseuse AX | | 2021766 | 325,87 | 0,00 | 5 ans |
| | échelle aluminium | | 2021767 | 107,54 | 0,00 | 5 ans |
| | lampe pour perceuse | | 2021768 | 92,00 | 0,00 | 5 ans |
| | détecteur de métaux | | 2021769 | 2 099,50 | 0,00 | 5 ans |
| | détecteur de métaux | | 2021770 | 1 259,70 | 0,00 | 5 ans |
| | perceuse GSR18 et accessoires | | 2021771 | 393,46 | 0,00 | 5 ans |
| | scie sauteuse GST18VLI + chargeur | | 2021772 | 350,62 | 0,00 | 5 ans |
| | scie circulaire GKS + chargeur | | 2021773 | 466,72 | 0,00 | 5 ans |
| | aspirateur de fumées | | 2021774 | 2 228,70 | 0,00 | 5 ans |
| | groupe électrogènes 4010X | | 2021775 | 1 027,60 | 0,00 | 5 ans |
| | appareil de recherche de fuites | | 2021776 | 8 280,62 | 0,00 | 5 ans |
| | rayonnage local stockage magasin | | 2021777 | 3 408,62 | 0,00 | 5 ans |
| | meuleuse GWS18 | | 2021778 | 2 096,04 | 0,00 | 5 ans |
| | caisse à outils | | 2021779 | 794,12 | 0,00 | 5 ans |
| | compresseur de chantier | | 2021780 | 21 294,00 | 0,00 | 5 ans |
| | groupe d'entraînement GE5L | | 2021781 | 947,80 | 0,00 | 5 ans |
| | pompe WP3LB et accessoires | | 2021782 | 1 385,60 | 0,00 | 5 ans |
| | découpeuse K970 + disques | | 2021783 | 1 655,30 | 0,00 | 5 ans |
| | complément caisse à outils | | 2021784 | 59,65 | 0,00 | 5 ans |
| | perforateur GBH36V | | 2021785 | 590,82 | 0,00 | 5 ans |
| | perceuse GSR18 et accessoires | | 2021786 | 766,82 | 0,00 | 5 ans |
| | lot de détecteurs et alarmes pour mise en conformité stockage chlore | | 2021709 à 711 | 5 635,70 | 0,00 | 5 ans |
| | TOTAL 2154 | | | 339 266,61 | 0,00 | |
| | Article 21561 (Compteurs) : | Quantité : | | | | |
| | compteur CPI + accessoires | 1 | 2021687 | 1 770,00 | 0,00 | 5 ans |
| | compteur CPI + accessoires | 1 | 2021690 | 105,00 | 0,00 | 5 ans |
| | compteur Altair 40mm équipé radio-relève | 20 | 2021787 | 3 520,00 | 0,00 | 15 ans |
| | tête émettrice Everblu box of 10 | 15 | 2021788 | 4 950,00 | 0,00 | 15 ans |
| | compteur Aquadis 15 mm équipé radio relève | 185 | 2021789 | 10 730,00 | 0,00 | 15 ans |
| | tête émettrice Everblu box of 10 | 8 | 2021790 | 2 640,00 | 0,00 | 15 ans |
| | compteur Aquadis 15 mm équipé radio relève | 400 | 2021791 | 23 600,00 | 0,00 | 15 ans |
| | compteur Altair 40mm équipé radio relève | 20 | 2021792 | 3 520,00 | 0,00 | 15 ans |
| | compteur Aquadis 15 mm équipé radio relève | 200 | 2021793 | 11 600,00 | 0,00 | 15 ans |
| | compteur Aquadis 15 mm équipé radio relève | 200 | 2021794 | 11 760,00 | 0,00 | 15 ans |
| | compteur Aquila 60 mm équipé radio relève | 10 | 2021795 | 3 740,00 | 0,00 | 15 ans |
| | compteur Wesan 80mm | 6 | 2021796 | 1 662,00 | 0,00 | 15 ans |
| | compteur Wesan 60mm | 10 | 2021797 | 2 430,00 | 0,00 | 15 ans |
| | compteur Wesan 100mm | 10 | 2021798 | 3 210,00 | 0,00 | 15 ans |
| | compteur Wesan 150mm | 4 | 2021799 | 2 232,00 | 0,00 | 15 ans |
| | compteur Wesan 200mm | 1 | 2021800 | 684,00 | 0,00 | 15 ans |
| | compteur Altair 40mm équipé radio-relève | 100 | 2021801 | 17 600,00 | 0,00 | 15 ans |
| | filtre bride 65mm | 6 | 2021802 | 906,00 | 0,00 | 15 ans |
| | filtre bride 80mm | 4 | 2021803 | 760,00 | 0,00 | 15 ans |
| | filtre bride 100mm | 6 | 2021804 | 1 344,00 | 0,00 | 15 ans |
| | compteur Aquila 100mm équipé radio relève | 6 | 2021805 | 4 398,00 | 0,00 | 15 ans |
| | compteur Aquila 80mm équipé radio relève | 3 | 2021806 | 1 878,00 | 0,00 | 15 ans |
| | compteur Aquadis 15 mm équipé radio relève | 200 | 2021807 | 11 600,00 | 0,00 | 15 ans |
| | compteur Aquila 100mm équipé radio relève | 1 | 2021808 | 733,00 | 0,00 | 15 ans |

| | |
|--|-------------|
| IV - ANNEXES | IV |
| ELEMENTS DU BILAN | |
| VARIATION DU PATRIMOINE (article R. 2313-3 du CGCT) - ENTREES | A8.1 |
| VARIATION DU PATRIMOINE (article R. 2313-3 du CGCT) - SORTIES | A8.2 |

A8.1 - ETAT DES ENTREES D'IMMOBILISATIONS

| Modalités d'acquisition | Désignation du bien | Communes | Numéro d'immobilisation | Valeur d'acquisition (coût historique) | Cumul des amortissements | Durée de l'amortissement |
|-------------------------|---|----------|-------------------------|--|--------------------------|--------------------------|
| | tête émettrice Everblu box of 10 | | 2021809 | 1 650,00 | 0,00 | 15 ans |
| | compteur Aquadis 15 mm équipé radio relève | | 2021810 | 5 800,00 | 0,00 | 15 ans |
| | compteur Aquila 100mm équipé radio relève | | 2021811 | 2 932,00 | 0,00 | 15 ans |
| | compteur Aquadis 15 mm équipé radio relève | | 2021812 | 2 900,00 | 0,00 | 15 ans |
| | compteur Aquadis 15 mm équipé radio relève | | 2021813 | 2 900,00 | 0,00 | 15 ans |
| | compteur Aquadis 15 mm équipé radio relève | | 2021814 | 2 352,00 | 0,00 | 15 ans |
| | capteur pour tête émettrice Izar | | 2021815 | 800,00 | 0,00 | 15 ans |
| | compteur Aquadis 15 mm nu | | 2021816 | 510,00 | 0,00 | 15 ans |
| | compteur Aquadis 15 mm équipé radio relève | | 2021817 | 2 352,00 | 0,00 | 15 ans |
| | compteur Aquadis 30mm | | 2021818 | 1 410,00 | 0,00 | 15 ans |
| | tête émettrice Everblu box of 10 | | 2021819 | 3 300,00 | 0,00 | 15 ans |
| | compteur Aquadis 15 mm équipé radio relève | | 2021820 | 5 800,00 | 0,00 | 15 ans |
| | compteur Altair 40mm équipé radio-relève | | 2021821 | 11 600,00 | 0,00 | 15 ans |
| | compteur Altair 40mm équipé radio-relève | | 2021822 | 1 760,00 | 0,00 | 15 ans |
| | compteur Aquadis 15 mm équipé radio relève | | 2021823 | 1 408,00 | 0,00 | 15 ans |
| | compteur Aquila 80mm équipé radio relève | | 2021824 | 5 800,00 | 0,00 | 15 ans |
| | têtes émettrices Cyble Sensor Itron 2 fils | | 2021825 | 1 252,00 | 0,00 | 15 ans |
| | têtes émettrices Cyble Sensor Itron 5 fils | | 2021826 | 345,90 | 0,00 | 15 ans |
| | compteur Aquadis 15 mm équipé radio relève | | 2021827 | 200,00 | 0,00 | 15 ans |
| | compteur Aquadis 15 mm équipé radio relève | | 2021828 | 5 800,00 | 0,00 | 15 ans |
| | compteur Aquadis 15 mm équipé radio relève | | 2021829 | 5 800,00 | 0,00 | 15 ans |
| | compteur Aquadis 15 mm équipé radio relève | | 2021830 | 5 800,00 | 0,00 | 15 ans |
| | compteur Aquadis 15 mm équipé radio relève | | 2021831 | 11 600,00 | 0,00 | 15 ans |
| | compteur Aquadis 15 mm équipé radio relève | | 2021832 | 5 800,00 | 0,00 | 15 ans |
| | tête émettrice Everblu box of 10 | | 2021833 | 13 200,00 | 0,00 | 15 ans |
| | capteur pour tête émettrice Izar | | 2021834 | 800,00 | 0,00 | 15 ans |
| | compteur Aquadis 15 mm équipé radio relève | | 2021835 | 5 800,00 | 0,00 | 15 ans |
| | stabilisateur d'écoulement 150mm | | 2021836 | 532,00 | 0,00 | 15 ans |
| | compteur Altair 40mm équipé radio relève | | 2021837 | 880,00 | 0,00 | 15 ans |
| | compteur Aquadis 15 mm équipé radio relève | | 2021838 | 11 600,00 | 0,00 | 15 ans |
| | compteur Aquadis 15 mm équipé radio relève | | 2021839 | 8 700,00 | 0,00 | 15 ans |
| | compteur Aquadis 15 mm équipé radio relève | | 2021840 | 8 820,00 | 0,00 | 15 ans |
| | compteur Aquadis 15 mm équipé radio relève | | 2021841 | 5 800,00 | 0,00 | 15 ans |
| | compteur Aquila 80 mm équipé radio relève et filtre à tamis | | 2021842 | 2 940,00 | 0,00 | 15 ans |
| | compteur Aquadis 15 mm équipé radio relève | | 2021843 | 5 250,00 | 0,00 | 15 ans |
| | compteur Aquadis 15 mm équipé radio relève | | 2021844 | 11 600,00 | 0,00 | 15 ans |
| | stabilisateur d'écoulement 150mm | | 2021845 | 3 528,00 | 0,00 | 15 ans |
| | compteur Aquadis 15 mm équipé radio relève | | 2021846 | 532,00 | 0,00 | 15 ans |
| | compteur Aquadis 30mm équipé radio relève | | 2021847 | 8 700,00 | 0,00 | 15 ans |
| | compteur Aquila 80mm équipé radio relève | | 2021848 | 414,00 | 0,00 | 15 ans |
| | compteur Altair 40mm équipé radio relève | | 2021849 | 1 252,00 | 0,00 | 15 ans |
| | compteur Aquadis 15 mm équipé radio relève | | 2021850 | 1 056,00 | 0,00 | 15 ans |
| | compteur Aquadis 15 mm équipé radio relève | | 2021851 | 11 600,00 | 0,00 | 15 ans |
| | compteur Aquadis 15 mm équipé radio relève | | 2021852 | 2 940,00 | 0,00 | 15 ans |
| | compteur Aquadis 15 mm équipé radio relève | | 2021853 | 11 600,00 | 0,00 | 15 ans |
| | compteur Hydrus 40mm équipé radio relève | | 2021854 | 11 600,00 | 0,00 | 15 ans |
| | compteur Aquadis 15 mm équipé radio relève | | 2021855 | 856,00 | 0,00 | 15 ans |
| | tête émettrice Everblu box of 10 | | 2021856 | 17 400,00 | 0,00 | 15 ans |
| | tête émettrice Everblu box of 10 | | 2021857 | 4 950,00 | 0,00 | 15 ans |
| | tête émettrice Everblu box of 10 | | 2021858 | 6 600,00 | 0,00 | 15 ans |
| | compteur Aquadis 15 mm équipé radio relève | | 2021859 | 9 900,00 | 0,00 | 15 ans |
| | tête émettrice Everblu box of 12 | | 2021860 | 17 400,00 | 0,00 | 15 ans |
| | compteur Aquadis 15 mm équipé radio relève | | 2021861 | 990,00 | 0,00 | 15 ans |
| | compteur Aquadis 15 mm équipé radio relève | | 2021862 | 17 400,00 | 0,00 | 15 ans |
| | compteur Aquadis 15 mm équipé radio relève | | 2021863 | 5 800,00 | 0,00 | 15 ans |
| | compteur Aquadis 20mm équipé radio relève | | 2021864 | 8 700,00 | 0,00 | 15 ans |
| | compteur Aquadis 15 mm équipé radio relève | | 2021865 | 2 720,00 | 0,00 | 15 ans |
| | compteur Aquadis 15 mm équipé radio relève | | 2021866 | 8 700,00 | 0,00 | 15 ans |
| | compteur Aquadis 15 mm équipé radio relève | | 2021867 | 11 600,00 | 0,00 | 15 ans |
| | compteur Aquadis 15 mm équipé radio relève | | 2021868 | 11 600,00 | 0,00 | 15 ans |
| | compteur Aquadis 15 mm équipé radio relève | | 2021869 | 17 400,00 | 0,00 | 15 ans |
| | compteur Aquadis 15 mm équipé radio relève | | 2021870 | 11 600,00 | 0,00 | 15 ans |
| | compteur Altair 40mm équipé radio relève | | 2021871 | 528,00 | 0,00 | 15 ans |
| | compteur Wesan 100mm | | 2021872 | 3 210,00 | 0,00 | 15 ans |
| | compteur Aquadis 15 mm équipé radio relève | | 2021873 | 5 800,00 | 0,00 | 15 ans |
| | compteur Aquadis 15 mm équipé radio relève | | 2021874 | 11 600,00 | 0,00 | 15 ans |
| | compteur Aquadis 15 mm équipé radio relève | | 2021875 | 11 600,00 | 0,00 | 15 ans |
| | compteur Aquadis 15 mm équipé radio relève | | 2021876 | 5 800,00 | 0,00 | 15 ans |
| | compteur Aquadis 15 mm équipé radio relève | | 2021877 | 17 400,00 | 0,00 | 15 ans |
| | compteur Aquadis 15 mm équipé radio relève | | 2021878 | 5 800,00 | 0,00 | 15 ans |
| | compteur Aquadis 15 mm équipé radio relève | | 2021879 | 11 600,00 | 0,00 | 15 ans |
| | compteur Aquadis 15 mm équipé radio relève | | 2021880 | 17 400,00 | 0,00 | 15 ans |
| | compteur Altair 40 mm équipé radio relève | | 2021881 | 3 520,00 | 0,00 | 15 ans |
| | capteur pour tête émettrice Izar | | 2021882 | 25,00 | 0,00 | 15 ans |
| | capteur pour tête émettrice Izar | | 2021883 | 160,00 | 0,00 | 15 ans |
| | compteur Aquadis 15 mm équipé radio relève | | 2021884 | 14 500,00 | 0,00 | 15 ans |
| | compteur Altair 40 mm équipé radio relève | | 2021885 | 704,00 | 0,00 | 15 ans |
| | compteur Aquadis 15 mm équipé radio relève | | 2021886 | 2 940,00 | 0,00 | 15 ans |
| | compteur Wesan 150mm équipé radio relève | | 2021887 | 874,00 | 0,00 | 15 ans |
| | compteur Aquadis 30 mm équipé radio relève | | 2021888 | 828,00 | 0,00 | 15 ans |
| | tête émettrice Everblu box of 10 | | 2021889 | 3 960,00 | 0,00 | 15 ans |
| | compteur Wesan 250mm | | 2021890 | 2 542,00 | 0,00 | 15 ans |

| | |
|---|---|
| IV - ANNEXES ELEMENTS DU BILAN VARIATION DU PATRIMOINE (article R. 2313-3 du CGCT) - ENTREES VARIATION DU PATRIMOINE (article R. 2313-3 du CGCT) - SORTIES | IV A8.1 A8.2 |
|---|---|

A8.1 - ETAT DES ENTREES D'IMMOBILISATIONS

| Modalités d'acquisition | Désignation du bien | Communes | Numéro d'immobilisation | Valeur d'acquisition (coût historique) | Cumul des amortissements | Durée de l'amortissement |
|-------------------------|--|----------|-------------------------|--|--------------------------|--------------------------|
| | capteur pour tête émettrice Izar | | 2021891 | 525,00 | 0,00 | 15 ans |
| | compteur Wesan 100mm | | 2021892 | 3 210,00 | 0,00 | 15 ans |
| | compteur Aquadis 15 mm équipé radio relève | | 2021893 | 5 800,00 | 0,00 | 15 ans |
| | compteur Aquadis 15 mm équipé radio relève | | 2021894 | 11 600,00 | 0,00 | 15 ans |
| | compteur Aquadis 15 mm équipé radio relève | | 2021895 | 5 880,00 | 0,00 | 15 ans |
| | compteur Aquadis 15 mm équipé radio relève | | 2021896 | 13 400,00 | 0,00 | 15 ans |
| | capteur pour tête émettrice Izar | | 2021897 | 525,00 | 0,00 | 15 ans |
| | capteur pour tête émettrice Izar | | 2021898 | 400,00 | 0,00 | 15 ans |
| | compteur Aquadis 15 mm équipé radio relève | | 2021899 | 17 400,00 | 0,00 | 15 ans |
| | compteur Aquadis 15 mm équipé radio relève | | 2021900 | 11 600,00 | 0,00 | 15 ans |
| | compteur Aquadis 15 mm équipé radio relève | | 2021901 | 2 940,00 | 0,00 | 15 ans |
| | compteur Aquadis 15 mm équipé radio relève | | 2021902 | 2 940,00 | 0,00 | 15 ans |
| | compteur Aquadis 15 mm équipé radio relève | | 2021903 | 17 400,00 | 0,00 | 15 ans |
| | compteur Aquadis 15 mm équipé radio relève | | 2021904 | 280,00 | 0,00 | 15 ans |
| | compteur Wesan 150mm | | 2021905 | 558,00 | 0,00 | 15 ans |
| | compteur Aquadis 15 mm équipé radio relève | | 2021906 | 5 800,00 | 0,00 | 15 ans |
| | compteur Aquadis 15 mm équipé radio relève | | 2021907 | 2 940,00 | 0,00 | 15 ans |
| | compteur Aquadis 15 mm équipé radio relève | | 2021908 | 5 800,00 | 0,00 | 15 ans |
| | compteur Aquadis 15 mm équipé radio relève | | 2021909 | 5 880,00 | 0,00 | 15 ans |
| | compteur Aquadis 15 mm équipé nu | | 2021910 | 2 720,00 | 0,00 | 15 ans |
| | compteur Aquadis 15 mm équipé nu | | 2021911 | 2 720,00 | 0,00 | 15 ans |
| | compteur Wesan 80mm équipé radio relève | | 2021912 | 337,00 | 0,00 | 15 ans |
| | compteur Aquadis 15 mm équipé radio relève | | 2021913 | 11 600,00 | 0,00 | 15 ans |
| | compteur Aquadis 15 mm équipé radio relève | | 2021914 | 11 600,00 | 0,00 | 15 ans |
| | compteur Aquadis 15 mm équipé radio relève | | 2021915 | 5 800,00 | 0,00 | 15 ans |
| | tête émettrice Everblu box of 10 | | 2021916 | 4 950,00 | 0,00 | 15 ans |
| | compteur Aquadis 15 mm équipé radio relève | | 2021917 | 5 800,00 | 0,00 | 15 ans |
| | têtes émettrices Cyble Sensor Itron 2 fils | | 2021918 | 461,20 | 0,00 | 15 ans |
| | compteur Aquadis 15 mm équipé radio relève | | 2021919 | 11 600,00 | 0,00 | 15 ans |
| | compteur Aquadis 15 mm équipé radio relève | | 2021920 | 11 600,00 | 0,00 | 15 ans |
| | compteur Aquadis 15 mm équipé radio relève | | 2021921 | 5 880,00 | 0,00 | 15 ans |
| | compteur Aquadis 15 mm équipé radio relève | | 2021922 | 11 600,00 | 0,00 | 15 ans |
| | tête émettrice Everblu box of 10 | | 2021923 | 9 900,00 | 0,00 | 15 ans |
| | compteur Aquadis 15 mm équipé radio relève | | 2021924 | 11 600,00 | 0,00 | 15 ans |
| | compteur Aquadis 15 mm équipé radio relève | | 2021925 | 8 700,00 | 0,00 | 15 ans |
| | compteur Aquadis 15 mm équipé radio relève | | 2021926 | 5 800,00 | 0,00 | 15 ans |
| | compteur Aquadis 15 mm équipé radio relève | | 2021927 | 5 800,00 | 0,00 | 15 ans |
| | compteur Altair 40mm équipé radio relève | | 2021928 | 7 040,00 | 0,00 | 15 ans |
| | compteur Wesan 80mm | | 2021929 | 277,00 | 0,00 | 15 ans |
| | compteur Wesan 100mm | | 2021930 | 321,00 | 0,00 | 15 ans |
| | compteur Auriga 40 mm | | 2021931 | 380,00 | 0,00 | 15 ans |
| | compteur Aquila 100 mm équipé radio relève | | 2021932 | 733,00 | 0,00 | 15 ans |
| | compteur Altair 40 mm équipé radio relève | | 2021933 | 880,00 | 0,00 | 15 ans |
| | compteur Wesan 100 mm équipé radio relève | | 2021934 | 2 485,00 | 0,00 | 15 ans |
| | capteur pour tête émettrice Izar | | 2021935 | 40,00 | 0,00 | 15 ans |
| | compteur Aquadis 15 mm équipé radio relève | | 2021936 | 11 600,00 | 0,00 | 15 ans |
| | compteur Aquadis 15 mm équipé radio relève | | 2021937 | 29 000,00 | 0,00 | 15 ans |
| | tête émettrice Everblu box of 10 | | 2021938 | 3 300,00 | 0,00 | 15 ans |
| | têtes émettrices Cyble Sensor Itron 5 fils | | 2021939 | 80,00 | 0,00 | 15 ans |
| | module radio déporté équipé | | 2021940 | 65,00 | 0,00 | 15 ans |
| | compteur Aquadis 15 mm équipé radio relève | | 2021941 | 2 352,00 | 0,00 | 15 ans |
| | compteur Aquadis 15 mm équipé radio relève | | 2021942 | 5 800,00 | 0,00 | 15 ans |
| | compteur Wesan 100 mm | | 2021943 | 1 605,00 | 0,00 | 15 ans |
| | capteur pour tête émettrice Izar | | 2021944 | 600,00 | 0,00 | 15 ans |
| | compteur Wesan 80mm | | 2021945 | 242,00 | 0,00 | 15 ans |
| | compteur Altair 40 mm équipé radio relève | | 2021946 | 1 056,00 | 0,00 | 15 ans |
| | compteur Aquadis 15 mm équipé radio relève | | 2021947 | 5 800,00 | 0,00 | 15 ans |
| | compteur Wesan 80mm équipé radio relève | | 2021948 | 311,00 | 0,00 | 15 ans |
| | compteur Aquadis 15 mm équipé radio relève | | 2021949 | 11 600,00 | 0,00 | 15 ans |
| | compteur Aquadis 15 mm équipé radio relève | | 2021950 | 11 600,00 | 0,00 | 15 ans |
| | compteur Aquadis 15 mm équipé radio relève | | 2021951 | 8 700,00 | 0,00 | 15 ans |
| | compteur Aquadis 30 mm équipé radio relève | | 2021952 | 1 410,00 | 0,00 | 15 ans |
| | compteur Aquila 60 mm équipé radio relève | | 2021953 | 2 244,00 | 0,00 | 15 ans |
| | capteur pour tête émettrice Izar | | 2021954 | 1 200,00 | 0,00 | 15 ans |
| | capteur pour tête émettrice Izar | | 2021955 | 200,00 | 0,00 | 15 ans |
| | capteur pour tête émettrice Izar | | 2021956 | 600,00 | 0,00 | 15 ans |
| | compteur Aquadis 15 mm équipé radio relève | | 2021957 | 11 600,00 | 0,00 | 15 ans |
| | compteur Wesan 100mm | | 2021958 | 1 108,00 | 0,00 | 15 ans |
| | compteur Aquila 100 mm | | 2021959 | 1 398,00 | 0,00 | 15 ans |
| | compteur Wesan 100 mm | | 2021960 | 1 284,00 | 0,00 | 15 ans |
| | filtre bride 65mm | | 2021961 | 302,00 | 0,00 | 15 ans |
| | filtre bride 100mm | | 2021962 | 448,00 | 0,00 | 15 ans |
| | capteur pour tête émettrice Izar | | 2021963 | 1 200,00 | 0,00 | 15 ans |
| | compteur Aquadis 15 mm équipé radio relève | | 2021964 | 5 800,00 | 0,00 | 15 ans |
| | compteur Aquadis 15 mm équipé radio relève | | 2021965 | 29 000,00 | 0,00 | 15 ans |
| | têtes émettrices Cyble Sensor | | 2021966 | 759,96 | 0,00 | 15 ans |
| | têtes émettrices Everblu | | 2021967 | 1 040,00 | 0,00 | 15 ans |
| | compteur Aquadis 15 mm équipé radio relève | | 2021968 | 17 400,00 | 0,00 | 15 ans |
| | compteur Aquadis 30mm équipé radio relève | | 2021969 | 705,00 | 0,00 | 15 ans |
| | compteur Aquadis 15 mm équipé radio relève | | 2021970 | 5 800,00 | 0,00 | 15 ans |
| | compteur Aquadis 15 mm équipé radio relève | | 2021971 | 5 880,00 | 0,00 | 15 ans |
| | compteur Aquadis 15 mm équipé radio relève | | 2021972 | 11 600,00 | 0,00 | 15 ans |

| | |
|--|-------------|
| IV - ANNEXES | IV |
| ELEMENTS DU BILAN | |
| VARIATION DU PATRIMOINE (article R. 2313-3 du CGCT) - ENTREES | A8.1 |
| VARIATION DU PATRIMOINE (article R. 2313-3 du CGCT) - SORTIES | A8.2 |

A8.1 - ETAT DES ENTREES D'IMMOBILISATIONS

| Modalités d'acquisition | Désignation du bien | Communes | Numéro d'immobilisation | Valeur d'acquisition (coût historique) | Cumul des amortissements | Durée de l'amortissement |
|-------------------------|--|----------|-------------------------|--|--------------------------|--------------------------|
| | compteur Aquadis 15 mm équipé radio relève | | 2021973 | 17 400,00 | 0,00 | 15 ans |
| | compteur Aquadis 20 mm équipé radio relève | | 2021974 | 680,00 | 0,00 | 15 ans |
| | compteur Aquadis 15 mm équipé radio relève | | 2021975 | 17 400,00 | 0,00 | 15 ans |
| | compteur Aquadis 15 mm équipé radio relève | | 2021976 | 29 000,00 | 0,00 | 15 ans |
| | capteur pour tête émettrice Izar | | 2021977 | 125,00 | 0,00 | 15 ans |
| | compteur Wesan 80 mm équipé radio relève | | 2021978 | 355,00 | 0,00 | 15 ans |
| | compteur Aquadis 15 mm équipé radio relève | | 2021979 | 5 800,00 | 0,00 | 15 ans |
| | compteur Aquadis 15 mm équipé radio relève | | 2021980 | 14 500,00 | 0,00 | 15 ans |
| | compteur Aquadis 15 mm équipé radio relève | | 2021981 | 5 800,00 | 0,00 | 15 ans |
| | tête émettrice Everblu box of 10 | | 2021982 | 2 310,00 | 0,00 | 15 ans |
| | compteur Aquadis 15 mm équipé radio relève | | 2021983 | 6 700,00 | 0,00 | 15 ans |
| | tête émettrice Everblu box of 10 | | 2021984 | 9 900,00 | 0,00 | 15 ans |
| | compteur Aquadis 20 mm équipé radio relève | | 2021985 | 2 040,00 | 0,00 | 15 ans |
| | compteur Aquadis 15 mm équipé radio relève | | 2021986 | 14 500,00 | 0,00 | 15 ans |
| | compteur Wesan 100mm | | 2021987 | 642,00 | 0,00 | 15 ans |
| | stabilisateur d'écoulement 80mm | | 2021988 | 258,00 | 0,00 | 15 ans |
| | filtre brides 65mm | | 2021989 | 906,00 | 0,00 | 15 ans |
| | stabilisateur d'écoulement 65mm | | 2021990 | 228,00 | 0,00 | 15 ans |
| | compteur Aquadis 15 mm équipé radio relève | | 2021991 | 17 400,00 | 0,00 | 15 ans |
| | compteur Aquadis 15 mm équipé radio relève | | 2021992 | 11 600,00 | 0,00 | 15 ans |
| | tête émettrice Everblu box of 10 | | 2021993 | 3 300,00 | 0,00 | 15 ans |
| | filtre brides 100mm | | 2021994 | 1 344,00 | 0,00 | 15 ans |
| | compteur Wesan 80mm équipé radio relève | | 2021995 | 311,00 | 0,00 | 15 ans |
| | compteur Aquila 60mm équipé radio relève | | 2021996 | 2 244,00 | 0,00 | 15 ans |
| | compteur Wesan 80 mm | | 2021997 | 1 108,00 | 0,00 | 15 ans |
| | tête émettrice Everblu box of 10 | | 2021998 | 13 200,00 | 0,00 | 15 ans |
| | compteur Wesan 80mm | | 2021999 | 277,00 | 0,00 | 15 ans |
| | compteur Wesan 100mm | | 20211000 | 321,00 | 0,00 | 15 ans |
| | tête émettrice Everblu box of 10 | | 20211001 | 5 280,00 | 0,00 | 15 ans |
| | têtes émettrices Cyble Sensor Itron | | 20211002 | 69,18 | 0,00 | 15 ans |
| | module radio déporté équipé | | 20211003 | 130,00 | 0,00 | 15 ans |
| | compteur Hydrus 40mm équipé radio relève | | 20211004 | 1 284,00 | 0,00 | 15 ans |
| | compteur Aquadis 15 mm équipé radio relève | | 20211005 | 2 940,00 | 0,00 | 15 ans |
| | compteur Aquadis 15 mm équipé radio relève | | 20211006 | 11 600,00 | 0,00 | 15 ans |
| | compteur Altair 40 mm équipé radio relève | | 20211007 | 1 408,00 | 0,00 | 15 ans |
| | compteur Wesan 150 mm | | 20211008 | 1 116,00 | 0,00 | 15 ans |
| | stabilisateur d'écoulement 65mm | | 20211009 | 228,00 | 0,00 | 15 ans |
| | stabilisateur d'écoulement 100mm | | 20211010 | 325,00 | 0,00 | 15 ans |
| | compteur Aquadis 15 mm équipé radio relève | | 20211011 | 17 400,00 | 0,00 | 15 ans |
| | compteur Aquadis 15 mm équipé radio relève | | 20211012 | 1 176,00 | 0,00 | 15 ans |
| | compteur Aquadis 15 mm équipé radio relève | | 20211013 | 2 730,00 | 0,00 | 15 ans |
| | capteur pour tête émettrice Izar | | 20211014 | 525,00 | 0,00 | 15 ans |
| | compteur Altair 40mm équipé radio relève | | 20211015 | 1 056,00 | 0,00 | 15 ans |
| | capteur pour tête émettrice Izar | | 20211016 | 400,00 | 0,00 | 15 ans |
| | compteur Altair 40 mm équipé radio relève | | 20211017 | 5 280,00 | 0,00 | 15 ans |
| | compteur Aquila 100 mm équipé radio relève | | 20211018 | 4 398,00 | 0,00 | 15 ans |
| | filtre brides 65mm | | 20211019 | 302,00 | 0,00 | 15 ans |
| | compteur Wesan 60mm | | 20211020 | 554,00 | 0,00 | 15 ans |
| | compteur Aquadis 15 mm équipé radio relève | | 20211021 | 4 704,00 | 0,00 | 15 ans |
| | compteur Aquadis 15 mm équipé radio relève | | 20211022 | 11 600,00 | 0,00 | 15 ans |
| | compteur Altair 40mm équipé radio relève | | 20211023 | 880,00 | 0,00 | 15 ans |
| | compteur Aquadis 15 mm équipé radio relève | | 20211024 | 17 400,00 | 0,00 | 15 ans |
| | tête émettrice Everblu box of 10 | | 20211025 | 4 950,00 | 0,00 | 15 ans |
| | compteur Aquadis 15 mm équipé radio relève | | 20211026 | 14 500,00 | 0,00 | 15 ans |
| | compteur Aquadis 15 mm équipé radio relève | | 20211027 | 11 600,00 | 0,00 | 15 ans |
| | compteur Altair 40 mm équipé radio relève | | 20211028 | 1 760,00 | 0,00 | 15 ans |
| | compteur Aquadis 15 mm équipé radio relève | | 20211029 | 11 600,00 | 0,00 | 15 ans |
| | compteur Wesan 100mm | | 20211030 | 963,00 | 0,00 | 15 ans |
| | compteur Wesan 150mm | | 20211031 | 1 116,00 | 0,00 | 15 ans |
| | compteur Wesan 80mm équipé radio relève | | 20211032 | 311,00 | 0,00 | 15 ans |
| | compteur Wesan 60mm équipé radio relève | | 20211033 | 277,00 | 0,00 | 15 ans |
| | tête émettrice Everblu box of 10 | | 20211034 | 330,00 | 0,00 | 15 ans |
| | capteur Everblu | | 20211035 | 165,00 | 0,00 | 15 ans |
| | compteur Aquadis 15 mm équipé radio relève | | 20211036 | 2 352,00 | 0,00 | 15 ans |
| | compteur Aquadis 20 mm équipé radio relève | | 20211037 | 2 680,00 | 0,00 | 15 ans |
| | compteur Altair 40 mm équipé radio relève | | 20211038 | 1 232,00 | 0,00 | 15 ans |
| | compteur Aquila 60 mm équipé radio relève | | 20211039 | 748,00 | 0,00 | 15 ans |
| | compteur Aquila 80 mm équipé radio relève | | 20211040 | 626,00 | 0,00 | 15 ans |
| | compteur Aquila 100 mm équipé radio relève | | 20211041 | 1 466,00 | 0,00 | 15 ans |
| | compteur Aquadis 15 mm équipé radio relève | | 20211042 | 23 200,00 | 0,00 | 15 ans |
| | compteur Aquadis 30 mm équipé radio relève | | 20211043 | 1 410,00 | 0,00 | 15 ans |
| | compteur Wesan 60mm | | 20211044 | 243,00 | 0,00 | 15 ans |
| | compteur Wesan 60mm | | 20211045 | 972,00 | 0,00 | 15 ans |
| | compteur Altair 40 mm équipé radio relève | | 20211046 | 1 056,00 | 0,00 | 15 ans |
| | compteur Wesan 100 mm équipé radio relève | | 20211047 | 355,00 | 0,00 | 15 ans |
| | capteur pour tête émettrice Izar | | 20211048 | 600,00 | 0,00 | 15 ans |
| | compteur Aquadis 15 mm équipé radio relève | | 20211049 | 2 900,00 | 0,00 | 15 ans |
| | capteur pour tête émettrice Izar | | 20211050 | 800,00 | 0,00 | 15 ans |
| | compteur Aquila 60 mm équipé radio relève | | 20211051 | 2 244,00 | 0,00 | 15 ans |
| | compteur Wesan 250mm | | 20211052 | 1 271,00 | 0,00 | 15 ans |
| | compteur Wesan 60mm équipé radio relève | | 20211053 | 1 662,00 | 0,00 | 15 ans |
| | compteur Wesan 250mm | | 20211054 | 1 271,00 | 0,00 | 15 ans |

| | |
|---|---|
| IV - ANNEXES ELEMENTS DU BILAN VARIATION DU PATRIMOINE (article R. 2313-3 du CGCT) - ENTREES VARIATION DU PATRIMOINE (article R. 2313-3 du CGCT) - SORTIES | IV A8.1 A8.2 |
|---|---|

A8.1 - ETAT DES ENTREES D'IMMOBILISATIONS

| Modalités d'acquisition | Désignation du bien | Communes | Numéro d'immobilisation | Valeur d'acquisition (coût historique) | Cumul des amortissements | Durée de l'amortissement |
|-------------------------|--|-----------|-------------------------|--|--------------------------|--------------------------|
| | compteur Aquadis 15 mm équipé radio relève | 40 | 20211055 | 2 320,00 | 0,00 | 15 ans |
| | compteur Wesan 100mm | 10 | 20211056 | 3 210,00 | 0,00 | 15 ans |
| | compteur Aquadis 15 mm équipé radio relève | 200 | 20211057 | 11 600,00 | 0,00 | 15 ans |
| | compteur Aquadis 15 mm équipé radio relève | 300 | 20211058 | 17 400,00 | 0,00 | 15 ans |
| | compteur Aquadis 15 mm équipé radio relève | 200 | 20211059 | 11 600,00 | 0,00 | 15 ans |
| | emetteur d'impulsion pour module radio déporté | 10 | 20211060 | 250,00 | 0,00 | 15 ans |
| | compteur Aquadis 15 mm équipé radio relève | 50 | 20211061 | 2 900,00 | 0,00 | 15 ans |
| | compteur Aquadis 15 mm équipé radio relève | 10 | 20211062 | 580,00 | 0,00 | 15 ans |
| | compteur Aquila 100 mm équipé radio relève | 1 | 20211063 | 733,00 | 0,00 | 15 ans |
| | compteur Aquila 60 mm équipé radio relève | 1 | 20211064 | 374,00 | 0,00 | 15 ans |
| | compteur Altair 40 mm équipé radio relève | 30 | 20211065 | 5 280,00 | 0,00 | 15 ans |
| | compteur Wesan 200mm | 1 | 20211066 | 694,00 | 0,00 | 15 ans |
| | compteur Altair 40 mm équipé radio relève | 10 | 20211067 | 1 760,00 | 0,00 | 15 ans |
| | tête émettrice Iazar | 10 | 20211068 | 340,00 | 0,00 | 15 ans |
| | compteur Aquadis 15 mm équipé radio relève | 200 | 20211069 | 11 600,00 | 0,00 | 15 ans |
| | tête émettrice Everblu box of 10 | 30 | 20211070 | 9 900,00 | 0,00 | 15 ans |
| | compteur Altair 40 mm équipé radio relève | 6 | 20211071 | 176,00 | 0,00 | 15 ans |
| | compteur Altair 40 mm équipé radio relève | 20 | 20211072 | 3 520,00 | 0,00 | 15 ans |
| | compteur Aquadis 15 mm équipé radio relève | 500 | 20211073 | 29 000,00 | 0,00 | 15 ans |
| | compteur Aquadis 15 mm équipé radio relève | 200 | 20211074 | 11 600,00 | 0,00 | 15 ans |
| | compteur Aquadis 15 mm équipé radio relève | 200 | 20211075 | 11 800,00 | 0,00 | 15 ans |
| | compteur Aquadis 15 mm équipé radio relève | 50 | 20211076 | 2 940,00 | 0,00 | 15 ans |
| | compteur Aquadis 15 mm équipé radio relève | 200 | 20211077 | 11 800,00 | 0,00 | 15 ans |
| | tête émettrice Everblu box of 10 | 12 | 20211078 | 3 960,00 | 0,00 | 15 ans |
| | compteur Aquadis 15 mm équipé radio relève | 200 | 20211079 | 11 600,00 | 0,00 | 15 ans |
| | compteur Wesan 100mm | 1 | 20211080 | 321,00 | 0,00 | 15 ans |
| | compteur Wesan 100mm | 1 | 20211081 | 321,00 | 0,00 | 15 ans |
| | compteur Wesan 80mm | 3 | 20211082 | 831,00 | 0,00 | 15 ans |
| | compteur Aquadis 15 mm équipé radio relève | 100 | 20211083 | 5 900,00 | 0,00 | 15 ans |
| | têtes émettrices Cyble Sensor Itron | 20 | 20211084 | 461,20 | 0,00 | 15 ans |
| | tête émettrice Everblu box of 10 | 1 | 20211085 | 330,00 | 0,00 | 15 ans |
| | compteur Aquadis 15 mm équipé radio relève | 200 | 20211086 | 11 600,00 | 0,00 | 15 ans |
| | compteur Aquadis 15 mm équipé radio relève | 15 | 20211087 | 892,00 | 0,00 | 15 ans |
| | compteur Aquadis 15 mm équipé radio relève | 40 | 20211088 | 3 640,00 | 0,00 | 15 ans |
| | compteur Aquadis 15 mm équipé radio relève | 300 | 20211089 | 17 400,00 | 0,00 | 15 ans |
| | compteur Aquadis 20 mm équipé radio relève | 40 | 20211090 | 2 680,00 | 0,00 | 15 ans |
| | compteur Aquadis 15 mm équipé radio relève | 300 | 20211091 | 17 400,00 | 0,00 | 15 ans |
| | compteur Aquadis 15 mm équipé radio relève | 300 | 20211092 | 17 400,00 | 0,00 | 15 ans |
| | compteur Aquadis 15 mm équipé radio relève | 500 | 20211093 | 29 000,00 | 0,00 | 15 ans |
| | compteur Wesan 150mm | 4 | 20211094 | 2 232,00 | 0,00 | 15 ans |
| | compteur Aquadis 15 mm équipé radio relève | 500 | 20211095 | 29 000,00 | 0,00 | 15 ans |
| | compteur Wesan 60mm | 1 | 20211096 | 243,00 | 0,00 | 15 ans |
| | compteur Wesan 80mm | 1 | 20211097 | 277,00 | 0,00 | 15 ans |
| | compteur Wesan 100mm | 1 | 20211098 | 321,00 | 0,00 | 15 ans |
| | compteur Aquadis 15 mm équipé radio relève | 70 | 20211099 | 4 060,00 | 0,00 | 15 ans |
| | compteur Aquadis 15 mm équipé radio relève | 200 | 20211100 | 11 600,00 | 0,00 | 15 ans |
| | compteur Aquadis 15 mm équipé radio relève | 50 | 20211101 | 2 940,00 | 0,00 | 15 ans |
| | stabilisateur d'écoulement 150mm | 3 | 20211102 | 1 341,00 | 0,00 | 15 ans |
| | capteur pour tête émettrice programmé | 10 | 20211103 | 400,00 | 0,00 | 15 ans |
| | compteur Altair 40 mm équipé radio relève | 6 | 20211104 | 1 056,00 | 0,00 | 15 ans |
| | capteur pour tête émettrice programmé | 20 | 20211105 | 800,00 | 0,00 | 15 ans |
| | tête émettrice Everblu box of 10 | 20 | 20211106 | 6 600,00 | 0,00 | 15 ans |
| | capteur pour tête émettrice programmé | 18 | 20211107 | 720,00 | 0,00 | 15 ans |
| | capteur pour tête émettrice programmé | 5 | 20211108 | 125,00 | 0,00 | 15 ans |
| | compteur Aquadis 15 mm équipé radio relève | 300 | 20211109 | 17 700,00 | 0,00 | 15 ans |
| | compteur Aquadis 15 mm équipé radio relève | 300 | 20211110 | 17 400,00 | 0,00 | 15 ans |
| | compteur Wesan 150mm | 2 | 20211111 | 1 116,00 | 0,00 | 15 ans |
| | capteur pour tête émettrice programmé | 24 | 20211112 | 960,00 | 0,00 | 15 ans |
| | interface émetteur d'impulsion pour module radio déporté | 6 | 20211113 | 150,00 | 0,00 | 15 ans |
| | stabilisateur d'écoulement 200mm | 1 | 20211114 | 924,00 | 0,00 | 15 ans |
| | compteur Aquadis 15 mm équipé radio relève | 200 | 20211115 | 11 760,00 | 0,00 | 15 ans |
| | tête émettrice Everblu box of 10 | 30 | 20211116 | 9 900,00 | 0,00 | 15 ans |
| | tête émettrice Everblu box of 10 | 30 | 20211117 | 9 900,00 | 0,00 | 15 ans |
| | TOTAL 21561 | 30 | | 1 844 859,44 | 0,00 | |
| | Article 2182 (Matériel de transport) : | | | | | |
| | FV-775-AR | | 20211118 | 13 937,47 | 0,00 | 5 ans |
| | aménagement FV-030-AA | | 20211119 | 3 506,25 | 0,00 | 5 ans |
| | aménagement FS-526-PY | | 20211120 | 8 129,54 | 0,00 | 5 ans |
| | aménagement FV-775-AR | | 20211121 | 3 506,25 | 0,00 | 5 ans |
| | FS-526-PY | | 20211122 | 25 050,77 | 0,00 | 5 ans |
| | FV-030-AA | | 20211123 | 13 937,47 | 0,00 | 5 ans |
| | aménagement FS-744-PY | | 20211124 | 6 688,24 | 0,00 | 5 ans |
| | aménagement FT-081-TC | | 20211125 | 9 165,38 | 0,00 | 5 ans |
| | FS-744-PY | | 20211126 | 23 751,47 | 0,00 | 5 ans |
| | FT-081-TC | | 20211127 | 24 501,77 | 0,00 | 5 ans |
| | aménagement FY-378-CD | | 20211128 | 16 259,33 | 0,00 | 5 ans |
| | FW-265-GC | | 20211129 | 15 216,50 | 0,00 | 5 ans |
| | aménagement FP-800-TE | | 20211130 | 4 506,38 | 0,00 | 5 ans |
| | FW-254-GC | | 20211131 | 15 216,50 | 0,00 | 5 ans |
| | FT-464-NQ | | 20211132 | 15 177,50 | 0,00 | 5 ans |
| | aménagement FV-040-VK | | 20211133 | 6 461,70 | 0,00 | 5 ans |
| | FV-040-VK | | 20211134 | 20 677,37 | 0,00 | 5 ans |

| | |
|--|-------------|
| IV - ANNEXES | IV |
| ELEMENTS DU BILAN | |
| VARIATION DU PATRIMOINE (article R. 2313-3 du CGCT) - ENTREES | A8.1 |
| VARIATION DU PATRIMOINE (article R. 2313-3 du CGCT) - SORTIES | A8.2 |

A8.1 - ETAT DES ENTREES D'IMMOBILISATIONS

| Modalités d'acquisition | Désignation du bien | Communes | Numéro d'immobilisation | Valeur d'acquisition (coût historique) | Cumul des amortissements | Durée de l'amortissement |
|-------------------------|---|-------------------|---|--|--------------------------|--------------------------|
| | véhicule utilitaire 4X4 2019 | | 20211135 | 29 990,61 | 0,00 | 5 ans |
| | FW-416-GY | | 20211136 | 28 453,40 | 0,00 | 5 ans |
| | FW-012-NY | | 20211137 | 21 435,00 | 0,00 | 5 ans |
| | FW-595-PW | | 20211138 | 21 435,00 | 0,00 | 5 ans |
| | aménagement FW-957-PW | | 20211139 | 3 416,45 | 0,00 | 5 ans |
| | aménagement FW-896-NX | | 20211140 | 6 915,80 | 0,00 | 5 ans |
| | aménagement FW-767-LW | | 20211141 | 16 259,33 | 0,00 | 5 ans |
| | aménagement FW-032-NY | | 20211142 | 3 102,37 | 0,00 | 5 ans |
| | FW-767-LW | | 20211143 | 24 501,77 | 0,00 | 5 ans |
| | FW-957-PW | | 20211144 | 13 376,97 | 0,00 | 5 ans |
| | aménagement FX-646-JH | | 20211145 | 7 779,38 | 0,00 | 5 ans |
| | aménagement FX-894-KB | | 20211146 | 7 779,38 | 0,00 | 5 ans |
| | aménagement FX-979-FH | | 20211147 | 7 100,02 | 0,00 | 5 ans |
| | FX-896-NX | | 20211148 | 20 127,37 | 0,00 | 5 ans |
| | FW-032-NY | | 20211149 | 12 815,07 | 0,00 | 5 ans |
| | FX-695-RK | | 20211150 | 15 216,50 | 0,00 | 5 ans |
| | FX-732-RK | | 20211151 | 15 216,50 | 0,00 | 5 ans |
| | FX-979-FH | | 20211152 | 23 232,97 | 0,00 | 5 ans |
| | FX-954-FH | | 20211153 | 22 682,97 | 0,00 | 5 ans |
| | FX-753-HP | | 20211154 | 12 815,07 | 0,00 | 5 ans |
| | FX-646-JH | | 20211155 | 24 195,83 | 0,00 | 5 ans |
| | FX-894-KB | | 20211156 | 24 195,83 | 0,00 | 5 ans |
| | aménagement DW-772-FV | | 20211157 | 1 985,08 | 0,00 | 5 ans |
| | accessoires véhicule loué EN-174-EZ | | 20211158 | 1 334,38 | 0,00 | 5 ans |
| | aménagement FX-841-HP | | 20211159 | 4 342,98 | 0,00 | 5 ans |
| | aménagement FY-378-CD | | 20211160 | 7 779,38 | 0,00 | 5 ans |
| | aménagement FY-172-AP | | 20211161 | 7 779,38 | 0,00 | 5 ans |
| | aménagement FX-954-FH | | 20211162 | 9 985,84 | 0,00 | 5 ans |
| | aménagement FX-753-HP | | 20211163 | 3 416,45 | 0,00 | 5 ans |
| | aménagement FX-867-HP | | 20211164 | 4 342,98 | 0,00 | 5 ans |
| | aménagement FX-892-HP | | 20211165 | 3 321,23 | 0,00 | 5 ans |
| | FY-378-CD | | 20211166 | 25 294,77 | 0,00 | 5 ans |
| | FY-172-AP | | 20211167 | 25 294,77 | 0,00 | 5 ans |
| | FY-413-OT | | 20211168 | 12 567,92 | 0,00 | 5 ans |
| | FX-892-HP | | 20211169 | 13 056,97 | 0,00 | 5 ans |
| | FX-841-HP | | 20211170 | 12 815,07 | 0,00 | 5 ans |
| | FX-967-HP | | 20211171 | 12 815,07 | 0,00 | 5 ans |
| | GA-030-GF | | 20211172 | 22 682,97 | 0,00 | 5 ans |
| | GA-971-GE | | 20211173 | 22 682,97 | 0,00 | 5 ans |
| | FZ-532-TZ | | 20211174 | 28 632,40 | 0,00 | 5 ans |
| | aménagement GA-030-GF | | 20211175 | 7 100,02 | 0,00 | 5 ans |
| | aménagement GA-971-GE | | 20211176 | 6 915,80 | 0,00 | 5 ans |
| | FZ-886-MD | | 20211177 | 24 195,77 | 0,00 | 5 ans |
| | aménagement FZ-886-MD | | 20211178 | 7 757,00 | 0,00 | 5 ans |
| | aménagement FZ-949-MD | | 20211179 | 7 757,00 | 0,00 | 5 ans |
| | FZ-949-MD | | 20211180 | 24 745,77 | 0,00 | 5 ans |
| | aménagement GA-971-GE | | 20211181 | 6 688,24 | 0,00 | 5 ans |
| | FZ-699-MD | | 20211182 | 20 677,37 | 0,00 | 5 ans |
| | GA-192-TV | | 20211183 | 27 204,40 | 0,00 | 5 ans |
| | aménagement GC-612-JR | | 20211184 | 3 416,45 | 0,00 | 5 ans |
| | aménagement GC-668-JR | | 20211185 | 3 416,45 | 0,00 | 5 ans |
| | aménagement GC-358-LX | | 20211186 | 7 779,38 | 0,00 | 5 ans |
| | aménagement Master 2021/M10 | | 20211187 | 6 688,24 | 0,00 | 5 ans |
| | aménagement Master 2021/M11 | | 20211188 | 7 779,38 | 0,00 | 5 ans |
| | TOTAL 2182 | | | 969 985,36 | 0,00 | |
| | Article 2183 (Matériel de bureau et matériel informatique) : | Quantité : | | | | |
| | imprimante Brady BBP12 | 10 | 20211189 | 10 019,90 | 0,00 | 5 ans |
| | imprimante Lexmark CX22ADE | 4 | 20211190 | 897,00 | 0,00 | 5 ans |
| | téléphone DECT Mitel | 5 | 20211191 | 503,90 | 0,00 | 5 ans |
| | ordinateur portable Acer Extensa + sacoche | 12 | 20211192 | 9 648,00 | 0,00 | 5 ans |
| | lot de câbles informatiques RJ45 | 1 | 20211193 | 2 464,00 | 0,00 | 5 ans |
| | casque Jabra duo | 20 | 20211194 et 214 | 2 780,00 | 0,00 | 5 ans |
| | casque Jabra mono | 20 | 20211195 et 215 | 2 600,00 | 0,00 | 5 ans |
| | station de travail Tiny P340 | 20 | 20211196 | 17 308,40 | 0,00 | 5 ans |
| | station USB-C | 20 | 20211197 | 3 047,40 | 0,00 | 5 ans |
| | écran LED 24" Phillips Line | 20 | 20211198 | 3 247,00 | 0,00 | 5 ans |
| | onduleur 8 kva + cartes et accessoires | 1 | 20211199 | 5 818,00 | 0,00 | 5 ans |
| | trio connected et accessoires | 35 | 20211200, 201, 210, 231, 242, 244, 245, 250, 259, 262, 263, 266, 267 et 268 | 12 997,00 | 0,00 | 5 ans |
| | ordinateur portable Lenovo Thinkpad + mini-dock USB | 10 | 20211202 | 15 003,90 | 0,00 | 5 ans |
| | imprimante laser couleur Oki MC363dn | 6 | 20211204 | 894,24 | 0,00 | 5 ans |
| | téléphone 6920 IP Mitel | 130 | 20211205 | 22 750,00 | 0,00 | 5 ans |
| | téléphone 6940 IP Mitel + extension M695 | 20 | 20211206 | 10 080,00 | 0,00 | 5 ans |
| | ordinateur portable HP EliteBook et accessoires | 60 | 20211207 | 59 944,95 | 0,00 | 5 ans |
| | imprimante laser monochrome HP Laserjet Enterprise + bac | 29 | 20211208, 217 et 229 | 3 426,84 | 0,00 | 5 ans |
| | écran LED 24" iYalala Prolite | 15 | 20211209 | 2 235,00 | 0,00 | 5 ans |
| | housse pour trio connected | 1 | 20211211 | 8,00 | 0,00 | 5 ans |
| | imprimante jet d'encre HP Officejet Pro 9010 | 4 | 20211212 | 436,00 | 0,00 | 5 ans |
| | imprimante jet d'encre HP Officejet Pro 9010 couleur | 5 | 20211213 | 1 211,25 | 0,00 | 5 ans |
| | digitaliseur Drawingboard et accessoires | 11 | 20211216 et 254 | 18 832,00 | 0,00 | 5 ans |
| | imprimante grand format HP Designjet T2600PS | 3 | 20211218, 219 et 240 | 20 447,75 | 0,00 | 5 ans |

| IV - ANNEXES | | IV |
|---|--|------|
| ELEMENTS DU BILAN | | |
| VARIATION DU PATRIMOINE (article R. 2313-3 du CGCT) - ENTREES | | A8.1 |
| VARIATION DU PATRIMOINE (article R. 2313-3 du CGCT) - SORTIES | | A8.2 |

A8.1 - ETAT DES ENTREES D'IMMOBILISATIONS

| Modalités d'acquisition | Désignation du bien | Communes | Numéro d'immobilisation | Valeur d'acquisition (coût historique) | Cumul des amortissements | Durée de l'amortissement |
|-------------------------|--|-------------------|-------------------------|--|--------------------------|--------------------------|
| | solution de sécurité Sdwan Fortinet | | 20211220 | 105 650,73 | 0,00 | 5 ans |
| | boîtier émetteur radio RF Master + sacoche et accessoires | | 20211221 et 238 | 7 257,00 | 0,00 | 5 ans |
| | écran LED 24" Benq Gen2 | | 20211222 | 3 749,40 | 0,00 | 5 ans |
| | écran LED 28" Iiyala Prolite | | 20211223 | 694,70 | 0,00 | 5 ans |
| | ordinateur ThinkStation P620 | | 20211224 | 2 928,38 | 0,00 | 5 ans |
| | switchs Aruba | | 20211225 | 76 955,30 | 0,00 | 5 ans |
| | tablettes Lenovo ThinkPad Yoga + station d'accueil | | 20211226 | 16 108,70 | 0,00 | 5 ans |
| | écran LED 27" IPS | | 20211227 | 359,64 | 0,00 | 5 ans |
| | tablette Getac + sacoche et support mural | | 20211228 | 34 826,10 | 0,00 | 5 ans |
| | panneau de distribution Foliateam pour 6 PC | | 20211230 | 510,00 | 0,00 | 5 ans |
| | bornes de désinfection personnalisées | | 20211232 | 4 410,00 | 0,00 | 5 ans |
| | hand strap pour Panasonic FZ-N1 | | 20211233 | 742,50 | 0,00 | 5 ans |
| | stylet pour Panasonic FZ-N1 | | 20211234 | 675,00 | 0,00 | 5 ans |
| | protection écran pour Panasonic FZ-N1 | | 20211235 | 351,00 | 0,00 | 5 ans |
| | aménagement du local informatique de la cantine | | 20211236 | 7 766,00 | 0,00 | 5 ans |
| | station d'accueil HDMI | | 20211237 | 1 797,60 | 0,00 | 5 ans |
| | ordinateur portable Latitude 5510 + solution d'accueil Dell | | 20211239 | 17 214,20 | 0,00 | 5 ans |
| | ondulateur Huawei UPS2000 | | 20211241 | 906,10 | 0,00 | 5 ans |
| | onduleur 3 kva + accessoires | | 20211243 | 2 499,00 | 0,00 | 5 ans |
| | ordinateur HP EliteOne | | 20211246 | 15 184,00 | 0,00 | 5 ans |
| | écran IYAMA 27" 1920x1080 | | 20211247 | 4 148,00 | 0,00 | 5 ans |
| | photocopieur couleur C9070 et accessoires | | 20211248 | 9 411,76 | 0,00 | 5 ans |
| | supervision TQPKAPI : pièces de rechange | | 20211249, 260 et 261 | 3 769,23 | 0,00 | 5 ans |
| | tête Opto Izar Bluetooth pour programmation des module radio Dehl Metering | | 20211252 | 3 510,00 | 0,00 | 5 ans |
| | photocopieur E-Studio4515AC et accessoires | | 20211253 | 3 557,05 | 0,00 | 5 ans |
| | HP Probook 650 G8 | | 20211255 | 16 332,40 | 0,00 | 5 ans |
| | scanner A4 GES Epson | | 20211256 et 257 | 5 382,35 | 0,00 | 5 ans |
| | écran Spinetix + support mural | | 20211258 | 1 065,90 | 0,00 | 5 ans |
| | HP Zbook Firefly 15 + station d'accueil USB | | 20211264 | 1 465,47 | 0,00 | 5 ans |
| | batterie Dell Laptop | | 20211265 | 462,24 | 0,00 | 5 ans |
| | unité centrale Lenovo M75Q | | 20211251 | 19 820,00 | 0,00 | 5 ans |
| | tablette pour relève Android Unitech TB85 | | 20211203 | 1 655,92 | 0,00 | 5 ans |
| | TOTAL 2184 | | | 597 766,20 | 0,00 | |
| | Article 2184 (Mobilier) : | <i>Quantité :</i> | | | | |
| | bureau compact 180x120 stratifié érable + caisson 2 tiroirs | 4 | 20211269 | 2 574,27 | 0,00 | 15 ans |
| | fauteuil de bureau Keno tissu noir | 2 | 20211270 | 523,98 | 0,00 | 15 ans |
| | portemanteau sur socle 6 patères | 1 | 20211271 | 139,89 | 0,00 | 15 ans |
| | lampe de bureau LED noire | 1 | 20211272 | 46,11 | 0,00 | 15 ans |
| | fauteuil de bureau tissu rouge | 3 | 20211273 | 806,88 | 0,00 | 15 ans |
| | chaise visiteur tissu bleu | 2 | 20211274 | 373,58 | 0,00 | 15 ans |
| | fauteuil de bureau Tertio tissu noir | 2 | 20211275 | 365,56 | 0,00 | 15 ans |
| | bureau droit Epure 160x80 chêne + caisson | 3 | 20211276 | 2 342,56 | 0,00 | 15 ans |
| | bureau droit Epure 160x80 chêne | 1 | 20211277 | 279,20 | 0,00 | 15 ans |
| | écran de séparation 160 tissu gris | 3 | 20211278 | 404,35 | 0,00 | 15 ans |
| | caisson mobile métal Epure chêne | 12 | 20211279 | 2 264,13 | 0,00 | 15 ans |
| | armoire métallique Epure 133x100 | 10 | 20211280 | 3 297,80 | 0,00 | 15 ans |
| | coiffe pour armoire métallique 100 | 12 | 20211281 | 924,61 | 0,00 | 15 ans |
| | armoire métallique Epure 103x120 | 2 | 20211282 | 660,86 | 0,00 | 15 ans |
| | coiffe pour armoire métallique 120 | 2 | 20211283 | 165,79 | 0,00 | 15 ans |
| | armoire hauteur bureau 80x73 + coiffe | 2 | 20211284 | 729,14 | 0,00 | 15 ans |
| | bureau droit Epure 180x80 chêne + caisson | 1 | 20211285 | 792,50 | 0,00 | 15 ans |
| | VDF 180 métal pour bureau | 1 | 20211286 | 53,88 | 0,00 | 15 ans |
| | convivialité frontale 180x30 pour bureau Epure chêne | 1 | 20211287 | 151,40 | 0,00 | 15 ans |
| | armoire métallique 103x100 | 2 | 20211288 | 629,86 | 0,00 | 15 ans |
| | armoire métallique 198x100 | 3 | 20211289 | 1 188,66 | 0,00 | 15 ans |
| | bureau droit Epure 140x80 chêne + caisson | 6 | 20211290 | 4 622,62 | 0,00 | 15 ans |
| | écran de séparation 140 tissu gris | 7 | 20211291 | 891,52 | 0,00 | 15 ans |
| | bureau droit Epure 140x80 chêne + caisson | 1 | 20211292 | 270,46 | 0,00 | 15 ans |
| | voile de fond métallique 140 | 1 | 20211293 | 43,94 | 0,00 | 15 ans |
| | armoire métallique Epure 103x80 | 1 | 20211294 | 304,60 | 0,00 | 15 ans |
| | coiffe pour armoire 80 | 1 | 20211295 | 72,66 | 0,00 | 15 ans |
| | chaise Zen assise dossier bois | 20 | 20211296 | 706,34 | 0,00 | 15 ans |
| | fauteuil assise tissu gris dossier résille | 2 | 20211297 | 250,66 | 0,00 | 15 ans |
| | chaise visiteur tissu rouge | 2 | 20211298 | 620,71 | 0,00 | 15 ans |
| | bureau 160x80 + caisson 2 tiroirs | 3 | 20211299 | 1 543,99 | 0,00 | 15 ans |
| | bureau 200x110 + caisson 3 tiroirs | 1 | 20211300 | 762,74 | 0,00 | 15 ans |
| | armoire 183x80 | 1 | 20211301 | 452,94 | 0,00 | 15 ans |
| | fauteuil de bureau Sonata cuir | 2 | 20211302 | 578,16 | 0,00 | 15 ans |
| | fauteuil de bureau Keno tissu bleu | 3 | 20211303 | 707,19 | 0,00 | 15 ans |
| | fauteuil de bureau Tertio dos résille noire | 2 | 20211304 | 387,98 | 0,00 | 15 ans |
| | fauteuil de bureau tissu enduit noir | 1 | 20211305 | 339,46 | 0,00 | 15 ans |
| | bureau droit 120x80 | 1 | 20211306 | 258,78 | 0,00 | 15 ans |
| | caisson hauteur bureau 2 tiroirs | 1 | 20211307 | 309,25 | 0,00 | 15 ans |
| | voile de fond pour bureau 120 | 1 | 20211308 | 39,33 | 0,00 | 15 ans |
| | voile de fond pour bureau 160 | 1 | 20211309 | 41,80 | 0,00 | 15 ans |
| | voile de fond pour bureau 90 | 1 | 20211310 | 30,49 | 0,00 | 15 ans |
| | bureau 160x120 chêne | 1 | 20211311 | 339,45 | 0,00 | 15 ans |
| | fauteuil de bureau tissu anthracite | 1 | 20211312 | 213,19 | 0,00 | 15 ans |
| | armoire d'atelier haute 100x198x50 | 1 | 20211313 | 323,95 | 0,00 | 15 ans |
| | armoire d'atelier basse 100x102x50 | 1 | 20211314 | 213,25 | 0,00 | 15 ans |
| | bureau 140x80 + caisson hauteur bureau 2 tiroirs | 4 | 20211315 | 2 101,68 | 0,00 | 15 ans |
| | fauteuil de bureau Artech tissu | 1 | 20211316 | 425,80 | 0,00 | 15 ans |

| | | |
|--|--|-------------|
| IV - ANNEXES | | IV |
| ELEMENTS DU BILAN | | |
| VARIATION DU PATRIMOINE (article R. 2313-3 du CGCT) - ENTREES | | A8.1 |
| VARIATION DU PATRIMOINE (article R. 2313-3 du CGCT) - SORTIES | | A8.2 |

A8.1 - ETAT DES ENTREES D'IMMOBILISATIONS

| Modalités d'acquisition | Désignation du bien | Communes | Numéro d'immobilisation | Valeur d'acquisition (coût historique) | Cumul des amortissements | Durée de l'amortissement |
|------------------------------|--|----------|-------------------------|--|--------------------------|--------------------------|
| | fauteuil de bureau Sir James microfibre | | 20211317 | 1 162,16 | 0,00 | 15 ans |
| | fauteuil opérateur Artech tissu | | 20211318 | 314,89 | 0,00 | 15 ans |
| | armoire compacte avec casiers individuels | | 20211319 | 1 527,96 | 0,00 | 15 ans |
| | chaise visiteur Tertio tissu noir | | 20211320 | 553,59 | 0,00 | 15 ans |
| | fauteuil de bureau Nova cuir | | 20211321 | 355,83 | 0,00 | 15 ans |
| | fauteuil visiteur Nova cuir | | 20211322 | 503,13 | 0,00 | 15 ans |
| | table mobile 130x50 | | 20211323 | 146,04 | 0,00 | 15 ans |
| | table de réunion 4 places 110 chêne | | 20211324 | 369,53 | 0,00 | 15 ans |
| | caisson hauteur bureau 4 tiroirs | | 20211325 | 496,28 | 0,00 | 15 ans |
| | banc avec patères 120 | | 20211326 | 296,61 | 0,00 | 15 ans |
| | table de réunion 4 places 100 epoxy | | 20211327 | 627,92 | 0,00 | 15 ans |
| | table de pique-nique 200x150 | | 20211328 | 432,25 | 0,00 | 15 ans |
| | fauteuil de bureau Aircove + tissu | | 20211329 | 471,20 | 0,00 | 15 ans |
| | fauteuil de bureau Tertio tissu bleu | | 20211330 | 191,78 | 0,00 | 15 ans |
| | lampe de bureau LED archi | | 20211331 | 55,03 | 0,00 | 15 ans |
| | lampe de bureau LED noire | | 20211332 | 47,49 | 0,00 | 15 ans |
| | armoire métallique Epure 103x100 | | 20211333 | 662,06 | 0,00 | 15 ans |
| | table ronde bistro 117 verte | | 20211334 | 401,42 | 0,00 | 15 ans |
| | lot de 2 chaises pliantes bistro vertes | | 20211335 | 193,04 | 0,00 | 15 ans |
| | lot de 2 chaises pliantes bistro acier et bois | | 20211336 | 242,32 | 0,00 | 15 ans |
| | bureau 160x120 + caisson hauteur bureau | | 20211337 | 516,67 | 0,00 | 15 ans |
| | bureau 180x120 + convivialité + caisson hauteur bureau | | 20211338 | 668,92 | 0,00 | 15 ans |
| | support UC Corial aluminium | | 20211339 | 77,16 | 0,00 | 15 ans |
| | table de pique-nique pin Brahat | | 20211340 | 917,50 | 0,00 | 15 ans |
| | armoire 198x100 | | 20211341 | 344,67 | 0,00 | 15 ans |
| | bureau droit 140x80 | | 20211342 | 217,08 | 0,00 | 15 ans |
| | armoire 80 hauteur bureau | | 20211343 | 326,58 | 0,00 | 15 ans |
| | portemanteau mural 3 patères | | 20211344 | 33,90 | 0,00 | 15 ans |
| | chaise visiteur textile enduite | | 20211345 | 238,54 | 0,00 | 15 ans |
| | fauteuil de bureau Udo tissu | | 20211346 | 322,49 | 0,00 | 15 ans |
| | classeur clapets 10 cases | | 20211347 | 300,42 | 0,00 | 15 ans |
| | bureau 180x120 + caisson hauteur bureau | | 20211348 | 528,17 | 0,00 | 15 ans |
| | classeur dossiers suspendus | | 20211349 | 314,17 | 0,00 | 15 ans |
| | fauteuil de bureau tissé | | 20211350 | 665,07 | 0,00 | 15 ans |
| | armoire métallique 198x100 | | 20211351 | 344,67 | 0,00 | 15 ans |
| | table de pique-nique Brahat | | 20211352 | 917,50 | 0,00 | 15 ans |
| | table de pique-nique Brahat | | 20211353 | 1 835,00 | 0,00 | 15 ans |
| | table de pique-nique Brahat | | 20211354 | 917,50 | 0,00 | 15 ans |
| | table de pique-nique Brahat | | 20211355 | 917,50 | 0,00 | 15 ans |
| | fauteuil de bureau Tertio tissu noir | | 20211356 | 1 150,68 | 0,00 | 15 ans |
| | chaise visiteur tertio tissu gris | | 20211357 | 211,82 | 0,00 | 15 ans |
| | fauteuil de bureau tissu anthracite | | 20211358 | 443,38 | 0,00 | 15 ans |
| | fauteuil de bureau Keno dossier résille | | 20211359 | 563,06 | 0,00 | 15 ans |
| | caisson mobile 3 tiroirs | | 20211360 | 1 229,97 | 0,00 | 15 ans |
| | caisson hauteur bureau 2 tiroirs | | 20211361 | 235,46 | 0,00 | 15 ans |
| | bureau 160x90 chêne clair | | 20211362 | 2 086,98 | 0,00 | 15 ans |
| | bureau 160x120 + convivialité + caisson hauteur bureau chêne clair | | 20211363 | 659,17 | 0,00 | 15 ans |
| | table de réunion 6 places 180 | | 20211364 | 214,08 | 0,00 | 15 ans |
| | tabouret haut assise et dossier bois | | 20211365 | 518,36 | 0,00 | 15 ans |
| | table ronde plateau inox 70 | | 20211366 | 305,32 | 0,00 | 15 ans |
| | tableau mural blanc 120x200 | | 20211367 | 171,77 | 0,00 | 15 ans |
| | table de réunion ovale 276x200 10 places érable | | 20211368 | 930,92 | 0,00 | 15 ans |
| | chaise visiteur Luge tissu | | 20211369 | 2 402,10 | 0,00 | 15 ans |
| | fauteuil de bureau Lira cuir noir | | 20211370 | 776,51 | 0,00 | 15 ans |
| | fauteuil visiteur Lira cuir noir | | 20211371 | 2 785,60 | 0,00 | 15 ans |
| | fauteuil de bureau tissu noir | | 20211372 | 383,56 | 0,00 | 15 ans |
| | lot de 2 chaises visiteur textile enduit anthracite | | 20211373 | 1 021,55 | 0,00 | 15 ans |
| | bureau 180x120 + caisson hauteur bureau | | 20211374 | 1 494,40 | 0,00 | 15 ans |
| | bureau plaçage bois droit 200x90 chêne naturel | | 20211375 | 766,53 | 0,00 | 15 ans |
| | voile de fond plaçage bois pour bureau droit chêne naturel | | 20211376 | 505,17 | 0,00 | 15 ans |
| | table de réunion plaçage bois 4 places 110 | | 20211377 | 387,78 | 0,00 | 15 ans |
| | armoire plaçage bois 116x120 | | 20211378 | 675,08 | 0,00 | 15 ans |
| | armoire plaçage bois 154x120 | | 20211379 | 854,03 | 0,00 | 15 ans |
| | armoire plaçage bois hauteur bureau | | 20211380 | 414,06 | 0,00 | 15 ans |
| | fauteuil de bureau microfibre noire | | 20211381 | 614,83 | 0,00 | 15 ans |
| | TOTAL 2184 | | | 76 824,16 | 0,00 | |
| Acquisitions à titre gratuit | | NEANT | | | | |
| Mise à disposition | | | | | | |
| | Article 217311 (Immobilisations reçues au titre d'une mise à disposition : bâtiments d'exploitation) : | | | | | |
| | Adhésion Nouvion-le-Vineux : réception des immobilisations et intégrations des amortissements du SIDEN-SIAN budget principal | | - | 17 285,84 | 9 507,21 | 40 ans |
| | TOTAL 217311 | | | 17 285,84 | 9 507,21 | |
| | Article 217351 (Immobilisations reçues au titre d'une mise à disposition : installations générales, agencements, aménagements des bâtiments d'exploitation) : | | | | | |
| | Adhésion Nouvion-le-Vineux : réception des immobilisations et intégrations des amortissements du SIDEN-SIAN budget principal | | - | 11 814,09 | 6 300,85 | 15 ans |
| | TOTAL 217351 | | | 11 814,09 | 6 300,85 | |
| | Article 217561 (Immobilisations reçues au titre d'une mise à disposition : installations à caractère spécifique : réseaux d'eau) : | | | | | |
| | Adhésion Nouvion-le-Vineux : réception des immobilisations et intégrations des amortissements du SIDEN-SIAN budget principal | | - | 13 288,47 | 4 630,49 | 60 ans |
| | TOTAL 217561 | | | 13 288,47 | 4 630,49 | |
| | Article 217561 (Immobilisations reçues au titre d'une mise à disposition : installations à caractère spécifique : compteurs) : | | | | | |
| | Adhésion Nouvion-le-Vineux : réception des immobilisations et intégrations des amortissements du SIDEN-SIAN budget principal | | - | 49 986,82 | 26 659,64 | 15 ans |
| | TOTAL 217561 | | | 49 986,82 | 26 659,64 | |

| | |
|--|-------------|
| IV - ANNEXES | IV |
| ELEMENTS DU BILAN | |
| VARIATION DU PATRIMOINE (article R. 2313-3 du CGCT) - ENTREES | A8.1 |
| VARIATION DU PATRIMOINE (article R. 2313-3 du CGCT) - SORTIES | A8.2 |

A8.1 - ETAT DES ENTREES D'IMMOBILISATIONS

| Modalités d'acquisition | Désignation du bien | Communes | Numéro d'immobilisation | Valeur d'acquisition (coût historique) | Cumul des amortissements | Durée de l'amortissement |
|-------------------------|--|----------|-------------------------|--|--------------------------|--------------------------|
| | Interconnexion Avesnois-Pecquencourt sécurisation de l'alimentation en eau potable | 2635 | multiples | 35 342,63 | 2 356,18 | 15 ans |
| | LA GORGUE - Travaux rues de la Lys et des Sures | 21465 | 20201184 | 1 696,80 | 113,12 | 15 ans |
| | TOTAL 21561 | | | 37 039,43 | 2 469,30 | |
| | Article 2184 (Mobilier) : | | | | | |
| | Interconnexion Avesnois-Pecquencourt sécurisation de l'alimentation en eau potable | 2635 | multiples | 1 224,69 | 81,65 | 15 ans |
| | TOTAL 2184 | | | 1 224,69 | 81,65 | |
| TOTAL GENERAL | | | | 65 465 316,20 | 1 224 370,85 | |

| IV - ANNEXES | | | | | | | | IV |
|---|--|--|--|--|--|--|--|------|
| ELEMENTS DU BILAN | | | | | | | | |
| VARIATION DU PATRIMOINE (article R. 2313-3 du CGCT) - ENTREES | | | | | | | | A8.1 |
| VARIATION DU PATRIMOINE (article R. 2313-3 du CGCT) - SORTIES | | | | | | | | A8.2 |

A8.2 - ETAT DES SORTIES DES BIENS D'IMMOBILISATIONS

| Modalités de sorties | Désignation du bien | Numéro d'immobilisation | Valeur d'acquisition (coût historique) | Durée de l'amortissement | Cumul des amortissements antérieurs | Valeur nette comptable au jour de la cession | Prix de cession | Plus ou moins values |
|--------------------------|---|-------------------------|--|--------------------------|-------------------------------------|--|-------------------|----------------------|
| Cessions à titre onéreux | | | | | | | | |
| | Article 2111 (Terrains nus) : terrain Essigny-le Grand | 20040064 | 67 660,46 | 0 | 0,00 | 67 660,46 | 205 200,00 | 137 539,54 |
| | TOTAL 2111 | | 67 660,46 | | 0,00 | 67 660,46 | 205 200,00 | 137 539,54 |
| | Article 2182 (Matériel de transport) : | | | | | | | |
| | BV 303 CL | 20120234 | 17 029,83 | 5 ans | 17 029,83 | 0,00 | 1 212,19 | 1 212,19 |
| | DZ 916 RT | 20160161 | 22 412,56 | 5 ans | 17 930,05 | 4 482,51 | 4 040,64 | -441,87 |
| | CH 262 SA | 20120205 | 25 716,80 | 5 ans | 25 716,80 | 0,00 | 4 141,66 | 4 141,66 |
| | EA 399 ET | 20160156 | 23 557,81 | 5 ans | 18 846,25 | 4 711,56 | 4 040,64 | -670,92 |
| | BM 522 GS | 20110097 | 11 234,31 | 5 ans | 10 647,01 | 587,30 | 2 062,40 | 1 475,10 |
| | aménagement BM 522 GS | 20110103 | 2 692,24 | 5 ans | 2 692,24 | 0,00 | 0,00 | 0,00 |
| | 726 CDW 59 | 20060704 | 9 670,20 | 5 ans | 9 670,20 | 0,00 | 1 106,30 | 1 106,30 |
| | aménagement 726 CDW 59 | 20060713 | 1 628,30 | 5 ans | 1 628,30 | 0,00 | 0,00 | 0,00 |
| | BR 819 ZH | 20110933 | 18 708,00 | 5 ans | 18 708,00 | 0,00 | 3 574,20 | 3 574,20 |
| | aménagement BR 819 ZH | 20110931 | 2 867,04 | 5 ans | 2 867,04 | 0,00 | 0,00 | 0,00 |
| | BG 238 MJ | 20110960 | 14 904,00 | 5 ans | 14 904,00 | 0,00 | 3 446,55 | 3 446,55 |
| | aménagement BG 238 MJ | 20110963 | 3 171,68 | 5 ans | 3 171,68 | 0,00 | 0,00 | 0,00 |
| | AM 388 JM | 20100546 | 10 473,00 | 5 ans | 10 473,00 | 0,00 | 2 467,90 | 2 467,90 |
| | aménagement AM 388 JM | 20100547 | 2 366,75 | 5 ans | 2 366,75 | 0,00 | 0,00 | 0,00 |
| | logo AM 388 JM | 20100526 | 47,00 | 5 ans | 47,00 | 0,00 | 0,00 | 0,00 |
| | BC 228 JB | 20110105 | 10 506,99 | 5 ans | 10 506,99 | 0,00 | 2 170,05 | 2 170,05 |
| | aménagement BC 228 JB | 20100093 | 2 239,12 | 5 ans | 2 239,12 | 0,00 | 0,00 | 0,00 |
| | 241 DBL 59 | 20080680 | 9 908,05 | 5 ans | 9 908,05 | 0,00 | 1 999,85 | 1 999,85 |
| | aménagement 241 DBL 59 | 20080675 | 1 568,43 | 5 ans | 1 568,43 | 0,00 | 0,00 | 0,00 |
| | CG 308 WL | 20120196 | 11 389,00 | 5 ans | 11 389,00 | 0,00 | 1 106,30 | 1 106,30 |
| | aménagement CG 308 WL | 20120203 | 176,25 | 5 ans | 176,25 | 0,00 | 0,00 | 0,00 |
| | 710 CHN 59 | 20060726 | 13 206,29 | 5 ans | 13 206,29 | 0,00 | 2 425,35 | 2 425,35 |
| | aménagement 710 CHN 59 | 20060722 | 2 297,53 | 5 ans | 2 297,53 | 0,00 | 0,00 | 0,00 |
| | BC 164 RW | 20110965 | 10 506,99 | 5 ans | 10 506,99 | 0,00 | 1 829,65 | 1 829,65 |
| | aménagement BC 164 RW | 20100523 | 2 365,24 | 5 ans | 2 365,24 | 0,00 | 0,00 | 0,00 |
| | AB 618 QC | 20100555 | 16 265,10 | 5 ans | 16 265,10 | 0,00 | 3 276,35 | 3 276,35 |
| | aménagement AB 618 QC | 20100552 | 3 256,63 | 5 ans | 3 256,63 | 0,00 | 0,00 | 0,00 |
| | 391 DCP 59 | 20080666 | 9 908,05 | 5 ans | 9 908,05 | 0,00 | 1 957,30 | 1 957,30 |
| | aménagement 391 DCP 59 | 20090649 | 1 568,43 | 5 ans | 1 568,43 | 0,00 | 0,00 | 0,00 |
| | 323 DBV 59 | 20080663 | 15 376,60 | 5 ans | 15 376,60 | 0,00 | 3 021,05 | 3 021,05 |
| | aménagement 323 DBV 59 | 20090651 | 2 385,04 | 5 ans | 2 385,04 | 0,00 | 0,00 | 0,00 |
| | BR 846 ZG | 20110934 | 18 708,00 | 5 ans | 18 708,00 | 0,00 | 3 361,45 | 3 361,45 |
| | aménagement BR 846 ZG | 20110932 | 4 037,75 | 5 ans | 4 037,75 | 0,00 | 0,00 | 0,00 |
| | 582 CHS 59 | 20060724 | 15 832,00 | 5 ans | 15 832,00 | 0,00 | 1 191,40 | 1 191,40 |
| | aménagement 582 CHS 59 | 20060723 | 3 080,39 | 5 ans | 3 080,39 | 0,00 | 0,00 | 0,00 |
| | 332 CQN 59 | 20070608 | 17 258,09 | 5 ans | 17 258,09 | 0,00 | 544,64 | 544,64 |
| | aménagement 332 CQN 59 | 20070606 | 2 121,09 | 5 ans | 2 121,09 | 0,00 | 0,00 | 0,00 |
| | DE 293 SQ | 20140077 | 19 758,00 | 5 ans | 19 758,00 | 0,00 | 2 723,20 | 2 723,20 |
| | aménagement DE 293 SQ | 20140091 | 5 814,11 | 5 ans | 5 814,11 | 0,00 | 0,00 | 0,00 |
| | DE 156 SR | 20140078 | 18 168,00 | 5 ans | 18 168,00 | 0,00 | 1 787,10 | 1 787,10 |
| | aménagement DE 156 SR | 20140095 | 5 425,29 | 5 ans | 5 425,29 | 0,00 | 0,00 | 0,00 |
| | 55 CSP 59 | 20070493 | 10 192,05 | 5 ans | 10 192,05 | 0,00 | 1 063,75 | 1 063,75 |
| | aménagement 55 CSP 59 | 20070498 | 1 877,43 | 5 ans | 1 877,43 | 0,00 | 0,00 | 0,00 |
| | BP 435 HT | 20110942 | 15 156,00 | 5 ans | 15 156,00 | 0,00 | 1 683,30 | 1 683,30 |
| | aménagement BP 435 HT | 20110947 | 4 158,54 | 5 ans | 4 158,54 | 0,00 | 0,00 | 0,00 |
| | 290 CGE 59 | 20060718 | 9 670,48 | 5 ans | 9 670,48 | 0,00 | 488,17 | 488,17 |
| | aménagement 290 CGE 59 | 20060721 | 1 660,16 | 5 ans | 1 660,16 | 0,00 | 0,00 | 0,00 |
| | CF 781 KP | 20120211 | 19 008,00 | 5 ans | 19 008,00 | 0,00 | 3 166,67 | 3 166,67 |
| | aménagement CF 781 KP | 20120184 | 1 057,50 | 5 ans | 1 057,50 | 0,00 | 0,00 | 0,00 |
| | aménagement CF 781 KP | 20120223 | 4 280,36 | 5 ans | 4 280,36 | 0,00 | 0,00 | 0,00 |
| | aménagement CF 781 KP | 20120224 | 600,00 | 5 ans | 600,00 | 0,00 | 0,00 | 0,00 |
| | TOTAL 2182 | | 457 266,50 | | 447 485,13 | 9 781,37 | 59 888,06 | 50 106,69 |
| Cessions à titre gratuit | | | | | | | | |
| | | NEANT | | | | | | |
| Mise à disposition | | | | | | | | |
| | | NEANT | | | | | | |
| Affectation | | | | | | | | |
| | Article 2125 (Agencements et aménagements des terrains bâtis) : Communauté d'Agglomération Chauny-Ternier-La Fère : opération de retour au SIDEN-SIAN des biens mis en affectation à la régie eau | - | 63 951,17 | 30 ans | 11 425,69 | 52 525,48 | 0,00 | -52 525,48 |
| | TOTAL 2125 | | 63 951,17 | | 11 425,69 | 52 525,48 | 0,00 | -52 525,48 |
| | Article 21351 (Installations générales, agencements, aménagements des bâtiments d'exploitation) : | | | | | | | |

| IV - ANNEXES | IV |
|---|------|
| ELEMENTS DU BILAN | |
| VARIATION DU PATRIMOINE (article R. 2313-3 du CGCT) - ENTREES | A8.1 |
| VARIATION DU PATRIMOINE (article R. 2313-3 du CGCT) - SORTIES | A8.2 |

A8.2 - ETAT DES SORTIES DES BIENS D'IMMOBILISATIONS

| Modalités de sorties | Désignation du bien | Numéro d'immobilisation | Valeur d'acquisition (coût historique) | Durée de l'amortissement | Cumul des amortissements antérieurs | Valeur nette comptable au jour de la cession | Prix de cession | Plus ou moins values |
|----------------------------------|--|-------------------------|---|-----------------------------|---|---|--------------------|-------------------------|
| | Communauté d'Agglomération Chauny-Ternier-La Fère : opération de retour au SIDEN-SIAN des biens mis en affectation à la régie eau | - | 203 460,77 | 15 ans | 64 839,41 | 138 621,36 | 0,00 | -138 621,36 |
| | TOTAL 21351 | | 203 460,77 | | 64 839,41 | 138 621,36 | 0,00 | -138 621,36 |
| | Article 21531 (Installations à caractère spécifique : réseaux d'eau) : | | | | | | | |
| | Communauté d'Agglomération Chauny-Ternier-La Fère : opération de retour au SIDEN-SIAN des biens mis en affectation à la régie eau | - | 301 619,59 | 60 ans | 39 995,35 | 261 624,24 | 0,00 | -261 624,24 |
| | TOTAL 21531 | | 301 619,59 | | 39 995,35 | 261 624,24 | 0,00 | -261 624,24 |
| | Article 21561 (Compteurs) : | | | | | | | |
| | Communauté d'Agglomération Chauny-Ternier-La Fère : opération de retour au SIDEN-SIAN des biens mis en affectation à la régie eau | - | 37 977,24 | 15 ans | 16 102,55 | 21 874,69 | 0,00 | -21 874,69 |
| | TOTAL 21561 | | 37 977,24 | | 16 102,55 | 21 874,69 | 0,00 | -21 874,69 |
| | Article 21715 (Immobilisations reçues au titre d'une mise à disposition : terrains bâtis) : | | | | | | | |
| | Communauté d'Agglomération Chauny-Ternier-La Fère : opération de retour au SIDEN-SIAN des biens mis en affectation à la régie eau | - | 772,02 | 0 | 0,00 | 772,02 | 0,00 | -772,02 |
| | TOTAL 21715 | | 772,02 | | 0,00 | 772,02 | 0,00 | -772,02 |
| | Article 217311 (Immobilisations reçues au titre d'une mise à disposition : bâtiments d'exploitation) : | | | | | | | |
| | Communauté d'Agglomération Chauny-Ternier-La Fère : opération de retour au SIDEN-SIAN des biens mis en affectation à la régie eau | - | 105 776,92 | 40 ans | 86 599,10 | 19 177,82 | 0,00 | -19 177,82 |
| | TOTAL 217311 | | 105 776,92 | | 86 599,10 | 19 177,82 | 0,00 | -19 177,82 |
| | Article 217351 (Immobilisations reçues au titre d'une mise à disposition : installations générales, agencements, aménagements des bâtiments d'exploitation) : | | | | | | | |
| | Communauté d'Agglomération Chauny-Ternier-La Fère : opération de retour au SIDEN-SIAN des biens mis en affectation à la régie eau | - | 98 640,52 | 15 ans | 86 327,91 | 12 312,61 | 0,00 | -12 312,61 |
| | TOTAL 217351 | | 98 640,52 | | 86 327,91 | 12 312,61 | 0,00 | -12 312,61 |
| | Article 217531 (Immobilisations reçues au titre d'une mise à disposition : installations à caractère spécifique : réseaux d'eau) : | | | | | | | |
| | Communauté d'Agglomération Chauny-Ternier-La Fère : opération de retour au SIDEN-SIAN des biens mis en affectation à la régie eau | - | 259 889,14 | 60 ans | 110 819,84 | 149 069,30 | 0,00 | -149 069,30 |
| | TOTAL 217531 | | 259 889,14 | | 110 819,84 | 149 069,30 | 0,00 | -149 069,30 |
| | Article 2315 (Immobilisations reçues au titre d'une mise à disposition : immobilisations en-cours) : | | | | | | | |
| | Communauté d'Agglomération Chauny-Ternier-La Fère : opération de retour au SIDEN-SIAN des biens mis en affectation à la régie eau | - | 696 441,92 | | 0,00 | 696 441,92 | 0,00 | -696 441,92 |
| | TOTAL 2315 | | 696 441,92 | | 0,00 | 696 441,92 | 0,00 | -696 441,92 |
| Mises en concession ou affermage | | | | | | | | |
| | NEANT | | | | | | | |
| Mise à la réforme | | | | | | | | |
| | NEANT | | | | | | | |
| Divers | | | | | | | | |
| | Régularisations : | | | | | | | |
| | Article 2763 (Créances sur collectivités publiques) : | | | | | | | |
| | Communauté d'Agglomération Chauny-Ternier-La Fère : régularisation d'une échéance payée à tort par la régie | - | 3 378,23 | - | 0,00 | 3 378,23 | 0,00 | -3 378,23 |
| | Wannehain - Remboursement d'annuités | - | 1 898,52 | - | 0,00 | 1 898,52 | 0,00 | -1 898,52 |
| | TOTAL 2763 | | 5 276,75 | | 0,00 | 5 276,75 | 0,00 | -5 276,75 |
| TOTAL GENERAL | | | 2 298 733,00 | | | | | -1 170 049,96 |

| | |
|--|------|
| IV - ANNEXES | IV |
| ELEMENTS DU BILAN OPERATIONS LIEES AUX CESSIONS | A8.3 |

A8.3 - OPERATIONS LIEES AUX CESSIONS

| | Produit des cessions | Réalizations |
|------------|---|--------------|
| compte 775 | Produits des cessions d'immobilisations | 265 088,06 € |
| compte 675 | Valeurs comptables des immobilisations cédées | 77 441,83 € |

| | |
|---|------|
| IV - ANNEXES | IV |
| ENGAGEMENTS HORS BILAN - ENGAGEMENTS DONNES ET REÇUS SUBVENTIONS VERSEES DANS LE CADRE DU VOTE DU BUDGET | B1.3 |

B1.3 - SUBVENTIONS VERSEES DANS LE CADRE DU VOTE DU BUDGET

| Article (1) | Subventions (2) | Objet (3) | Nom de l'organisme | Nature juridique de l'organisme | Montant de la subvention |
|-------------|-----------------|---|---|--|--------------------------|
| 6743 | n° 1 | Solidarité Eau - 2021 (Pas-de-Calais) | CAISSE D'ALLOCATIONS FAMILIALES DE CALAIS | Etablissement Public National | 900,00 € |
| 6743 | n° 2 | Solidarité Eau - 2021 (Aisne) | CAISSE D'ALLOCATIONS FAMILIALES DE SOISSONS | Etablissement Public National | 2 500,00 € |
| 6743 | n° 3 | Solidarité Eau - 2021 (Nord) | FONDS SOLIDARITE LOGEMENT NORD ADECAF | Etablissement Public National | 23 900,00 € |
| 6743 | n° 4 | Solidarité Eau - 2021 (Nord) | MEL | Etablissement Public de Coopération Intercommunale | 1 583,27 € |
| 6743 | n° 5 | Subvention 2020 - Soutien au projet de coopération décentralisée d'alimentation en eau potable et assainissement - Village de Kpétu Dogo Kopé, Préfecture de Vo (Togo) | GRAIN DE SENEVE | Association | 3 922,00 € |
| 6743 | n° 6 | Subvention 2020 - Soutien au projet de coopération décentralisée d'alimentation en eau potable et assainissement - Village d'Anyihénou, Préfecture de Vo (Togo) | GRAIN DE SENEVE | Association | 3 922,00 € |
| 6743 | n° 7 | Subvention 2020 - Soutien au projet de coopération décentralisée d'alimentation en eau potable et assainissement - Village d'Agotimé-Vakpo, Préfecture d'Agou (Togo) | GRAIN DE SENEVE | Association | 3 922,00 € |
| 6743 | n° 8 | Subvention 2020 - Soutien au projet d'amélioration de l'accès permanent à l'eau potable, l'assainissement et aux services de maintenance étendus dans le sud de l'Ethiopie, pour 3 ans - 1ère année | INTER'AIDE | Association | 5 371,00 € |
| 6743 | n° 9 | Subvention 2021 - Soutien au projet d'amélioration de l'accès à l'eau potable et à l'assainissement pour les réfugiés de Fond Janette (Haïti) | AYITIMOUN YO FRANCE | Association | 950,00 € |
| 6743 | n° 10 | Cotisation 2021 - Retraités du SIDEN-SIAN et de ses Etablissements publics | ARSEP | Association | 2 500,00 € |
| 6472 | n° 11 | Subvention 2020 - Comité Social et Economique du SIDEN-SIAN | COMITE SOCIAL ET ECONOMIQUE | Association | 869 434,89 € |
| | | | | TOTAL | 918 905,16 € |

- (1) indiquer l'article d'imputation de la subvention
(2) dénomination ou numéro éventuel de la subvention
(3) objet pour lequel est versé la subvention

| | |
|--------------|------|
| IV - ANNEXES | IV |
| | B2.1 |

SIDEN-SIAN NOREADE EAU – BATIMENTS ADMINISTRATIFS
Récapitulatif des autorisations de programme et des crédits de paiement au 31/12/2021

| N° ou intitulé de l'AP | MONTANT DES AP | | | MONTANT DES CP | | | | OLDE AP ET TAUX D'AVANCEMENT | |
|---|----------------|-----------------------------|---|---|---|--|---|------------------------------|--------------|
| | Initial | Révision de l'exercice 2021 | Total cumulé (toutes les délibérations y compris pour 2021) | CP antérieurs (Réalizations cumulées au 01/01/2021) (1) | CP ouverts au titre de l'année 2021 (2) | CP mandatés durant l'exercice 2021 (1) | Restes à financer 2021 (à reporter au delà de 2021) (3) | Solde de l'AP (4) | % avancement |
| 2014 - Travaux bâtiments administratifs | 1 100 000,00 | -17 518,69 | 1 082 481,31 | 1 082 481,31 | | | | 0,00 | 100% |
| 2015 - Travaux bâtiments administratifs | 480 000,00 | -50 111,72 | 429 888,28 | 429 888,28 | | | | 0,00 | 100% |
| 2016 - Travaux bâtiments administratifs | 5 400 000,00 | | 5 400 000,00 | 298 181,76 | 1 350 000,00 | 416 998,00 | 933 002,00 | 4 684 820,24 | 13% |
| 2018 - Travaux bâtiments administratifs | 4 200 000,00 | | 4 200 000,00 | 2 116 028,63 | 900 000,00 | 62 550,37 | 837 449,63 | 2 021 421,00 | 52% |
| 2019 - Travaux bâtiments administratifs | 5 000 000,00 | | 5 000 000,00 | 8 970,00 | 550 000,00 | 30 377,77 | 519 622,23 | 4 960 652,23 | 1% |
| 2021-0 - Bâtiments Administratifs | 1 080 000,00 | | 1 080 000,00 | | 200 000,00 | 154 448,38 | 45 551,62 | 925 551,62 | 14% |
| Total | 17 260 000,00 | -67 630,41 | 17 192 369,59 | 3 935 549,98 | 3 000 000,00 | 664 374,52 | 2 335 625,48 | 12 592 445,09 | 27% |

(1) Il s'agit des réalisations effectives correspondant aux mandats émis.

(2) Il s'agit du montant prévu initialement par l'échéancier corrigé des révisions.

(3) Il s'agit de la différence entre les CP budgétés et les CP consommés

(4) Il s'agit de la différence entre les AP engagées et les CP cumulés

| | |
|--------------|------------|
| IV - ANNEXES | IV B2.1 |
|--------------|------------|

SIDEN-SIAN NOREADE EAU – EAU POTABLE ET INDUSTRIELLE
Récapitulatif des autorisations de programme et des crédits de paiement au 31/12/2021

| N° ou intitulé de l'AP | MONTANT DES AP | | | MONTANT DES CP | | | | OLDE AP ET TAUX D'AVANCEMENT | |
|---|-----------------------|-----------------------------|---|---|---|--|---|------------------------------|--------------|
| | Initial | Révision de l'exercice 2021 | Total cumulé (toutes les délibérations y compris pour 2021) | CP antérieurs (Réalizations cumulées au 01/01/2021) (1) | CP ouverts au titre de l'année 2021 (2) | CP mandatés durant l'exercice 2021 (1) | Restes à financer 2020 (à reporter au delà de 2021) (3) | Solde de l'AP (4) | % avancement |
| Interconnexion Avesnois Pecquencourt | 52 500 000,00 | -646 013,20 | 51 853 986,80 | 51 538 218,19 | 315 768,61 | 315 768,61 | | 0,00 | 100% |
| 2013 - Travaux eau potable | 568 000,00 | -353 827,75 | 214 172,25 | 188 134,16 | 26 038,09 | 26 038,09 | | | 100% |
| 2014 - Travaux eau potable | 12 058 000,00 | -102 015,94 | 11 955 984,06 | 11 937 996,06 | 17 988,00 | 17 988,00 | | 0,00 | 100% |
| 2015 - Travaux eau potable | 16 363 000,00 | -130 000,00 | 16 233 000,00 | 15 834 767,76 | 150 205,30 | 22 225,41 | 127 979,89 | 376 006,83 | 98% |
| 2016 - Travaux eau potable | 25 972 000,00 | 230 000,00 | 26 202 000,00 | 19 562 234,37 | 2 150 000,00 | 1 047 393,71 | 1 102 606,29 | 5 592 371,92 | 79% |
| 2017 - Travaux eau potable | 25 364 000,00 | 317 000,00 | 25 681 000,00 | 20 673 553,39 | 2 050 000,00 | 1 373 147,77 | 676 852,23 | 3 634 298,84 | 86% |
| 2018 - Travaux eau potable | 38 915 000,00 | 277 000,00 | 39 192 000,00 | 26 073 014,16 | 5 500 000,00 | 3 467 616,37 | 2 032 383,63 | 9 651 369,47 | 75% |
| 2019 - Travaux eau potable | 25 327 000,00 | 1 852 000,00 | 27 179 000,00 | 13 773 182,17 | 5 000 000,00 | 4 510 923,69 | 489 076,31 | 8 894 894,14 | 67% |
| 2020 - 1 - Programme de renouvellement du patrimoine existant (réseaux et ouvrages) | 23 466 000,00 | 565 000,00 | 24 031 000,00 | 4 583 697,56 | 8 410 000,00 | 7 188 453,94 | 1 221 546,06 | 12 258 848,50 | 49% |
| 2020 - 2 - Programme d'interconnexion et de sécurisation de l'alimentation en eau potable | 13 250 000,00 | 960 000,00 | 14 210 000,00 | 1 350 742,76 | 2 000 000,00 | 1 918 963,78 | 81 036,22 | 10 940 293,46 | 23% |
| 2021 - 1 - Réseaux de distribution | 24 918 000,00 | | 24 918 000,00 | | 6 430 000,00 | 6 329 766,42 | 100 233,58 | 18 588 233,58 | 25% |
| 2021 - 2 - Sécurisations et Interconnexions | 8 450 000,00 | | 8 450 000,00 | | 600 000,00 | 243 757,50 | 356 242,50 | 8 206 242,50 | 3% |
| 2021 - 3 - Ressources en Eau et Traitement | 1 250 000,00 | | 1 250 000,00 | | 250 000,00 | | 250 000,00 | 1 250 000,00 | |
| 2021 - 4 - Réservoirs et Citernes | 1 665 000,00 | | 1 665 000,00 | | 600 000,00 | 28 396,46 | 571 603,54 | 1 636 603,54 | 2% |
| Total | 270 066 000,00 | 2 969 143,11 | 273 035 143,11 | 165 515 540,58 | 33 500 000,00 | 26 490 439,75 | 7 009 560,25 | 81 029 162,78 | 70% |

- (1) Il s'agit des réalisations effectives correspondant aux mandats émis.
(2) Il s'agit du montant prévu initialement par l'échéancier corrigé des révisions.
(3) Il s'agit de la différence entre les CP budgétés et les CP consommés
(4) Il s'agit de la différence entre les AP engagées et les CP cumulés



| | |
|--|------|
| IV - ANNEXES | IV |
| AUTRES ELEMENTS D'INFORMATIONS REPARTITION DES CHARGES DE PERSONNEL ENTRE LES REGIES SIDEN-SIAN NOREADE EAU ET SIDEN-SIAN NOREADE ASSAINISSEMENT | C1.1 |

BILAN SOCIAL 2021

Bilan approuvé lors de la réunion CSE du 27/04/2022 et acté dans le procès verbal du 24/05/2022

Bilan Social 2021



Sommaire

I. Emploi

page 3

- 1- Effectifs au 31/12
- 2- Embauches
- 3- Départs
- 4- Promotions
- 5- Chômage
- 6- Travailleurs handicapés
- 7- Absentéisme
- 8- Travailleurs extérieurs

II. Rémunération

page 9

- 1- Montant des rémunérations
- 2- Hiérarchie des rémunérations
- 3- Mode de calcul des rémunérations
- 4- Charges accessoires
- 5- Charge salariale globale
- 6- Participation financière des salariés

III. Santé et Sécurité au Travail

page 10

IV. Autres conditions de travail

page 11

- 1- Durée et aménagement du temps de travail
- 2- Organisation et contenu du travail
- 3- Conditions physiques du travail
- 4- Transformation de l'organisation du travail
- 5- Dépenses en faveur de l'amélioration des conditions de travail
- 6- Médecine du travail
- 7- Travailleurs inaptes

V. Formation professionnelle

page 13

VI. Relations professionnelles

page 15

- 1- Représentants du personnel et délégués syndicaux
- 2- Information et communication
- 3- Différends sur l'application du droit du travail

VII. Autres conditions de vie relevant de l'entreprise

page 17

- 1- Activités sociales
- 2- Autres charges sociales

I. Emploi

1. Effectif au 31/12/2021

a. Répartition par catégorie socio-professionnelle et par sexe

| Effectifs | Catégorie OE | | | | Catégorie TSM | | | | Catégorie Cadres | | | | Total | | TOTAL |
|----------------------|--------------|---------------|------------|---------------|---------------|--------------|------------|---------------|------------------|--------------|-----------|---------------|------------|------------|------------|
| | Femmes | | Hommes | | Femmes | | Hommes | | Femmes | | Hommes | | Femmes | Hommes | |
| CDI | 114 | 18,51% | 250 | 40,58% | 31 | 5,03% | 115 | 18,67% | 21 | 3,41% | 71 | 11,53% | 166 | 436 | 602 |
| CDI N-1 | 106 | 17,52% | 258 | 42,64% | 31 | 5,12% | 104 | 17,19% | 20 | 3,31% | 72 | 11,90% | 157 | 434 | 591 |
| CDD | 2 | 0,32% | 1 | 0,16% | 0 | 0,00% | 0 | 0,00% | 0 | 0,00% | 1 | 0,16% | 2 | 2 | 4 |
| CDD N-1 | 1 | 0,17% | 1 | 0,17% | 0 | 0,00% | 1 | 0,17% | 0 | 0,00% | 1 | 0,17% | 1 | 3 | 4 |
| Alternance | 1 | 0,16% | 9 | 1,46% | 0 | 0,00% | 0 | 0,00% | 0 | 0,00% | 0 | 0,00% | 1 | 9 | 10 |
| Alternance N-1 | 2 | 0,33% | 8 | 1,32% | 0 | 0,00% | 0 | 0,00% | 0 | 0,00% | 0 | 0,00% | 2 | 8 | 10 |
| Total 31/12/N | 117 | 18,99% | 260 | 42,21% | 31 | 5,03% | 115 | 18,67% | 21 | 3,41% | 72 | 11,69% | 169 | 447 | 616 |
| Total 31/012/N-1 | 109 | 18,02% | 267 | 44,13% | 31 | 5,12% | 105 | 17,36% | 20 | 3,31% | 73 | 12,07% | 160 | 445 | 605 |

b. Répartition par ancienneté

| Ancienneté | Catégorie OE | | | | Catégorie TSM | | | | Catégorie Cadres | | | | Total | |
|----------------|--------------|---------------|------------|---------------|---------------|---------------|------------|---------------|------------------|---------------|-----------|---------------|------------|------------|
| | 2021 | | 2020 | | 2021 | | 2020 | | 2021 | | 2020 | | 2021 | 2020 |
| <5 ans | 107 | 17,77% | 98 | 16,58% | 26 | 4,32% | 22 | 3,72% | 16 | 2,66% | 19 | 3,08% | 149 | 139 |
| de 5 à 9 ans | 71 | 11,79% | 83 | 13,72% | 16 | 2,66% | 15 | 2,48% | 14 | 2,33% | 11 | 1,82% | 101 | 109 |
| de 10 à 14 ans | 50 | 8,31% | 41 | 6,66% | 23 | 3,82% | 21 | 3,41% | 12 | 1,99% | 10 | 1,62% | 85 | 72 |
| de 15 à 19 ans | 57 | 9,47% | 59 | 9,75% | 30 | 4,98% | 27 | 4,46% | 14 | 2,33% | 18 | 2,98% | 101 | 104 |
| de 20 à 24 ans | 40 | 6,64% | 47 | 7,63% | 16 | 2,66% | 19 | 3,08% | 17 | 2,82% | 16 | 2,60% | 73 | 82 |
| de 25 à 29 ans | 18 | 2,99% | 14 | 2,31% | 13 | 2,16% | 16 | 2,64% | 5 | 0,83% | 7 | 1,16% | 36 | 37 |
| de 30 à 34 ans | 7 | 1,16% | 9 | 1,46% | 16 | 2,66% | 9 | 1,46% | 10 | 1,66% | 8 | 1,30% | 33 | 26 |
| de 35 à 39 ans | 10 | 1,66% | 8 | 1,32% | 2 | 0,33% | 2 | 0,33% | 4 | 0,66% | 3 | 0,50% | 16 | 13 |
| 40 ans et + | 4 | 0,66% | 5 | 0,83% | 4 | 0,66% | 4 | 0,66% | 0 | 0,00% | 0 | 0,00% | 8 | 9 |
| Total | 364 | 60,47% | 364 | 60,17% | 146 | 24,25% | 135 | 22,31% | 92 | 15,28% | 92 | 15,21% | 602 | 591 |

c. Répartition par nationalité

| Nationalité | Catégorie OE | | Catégorie TSM | | Catégorie Cadres | | Total |
|--------------|--------------|--|---------------|--|------------------|--|------------|
| Belge | 0 | | 0 | | 1 | | 1 |
| Française | 364 | | 145 | | 91 | | 600 |
| Togolaise | 0 | | 1 | | 0 | | 1 |
| TOTAL | 364 | | 146 | | 92 | | 602 |

I. Emploi

1. Effectif au 31/12/2021

d. Pyramides des âges

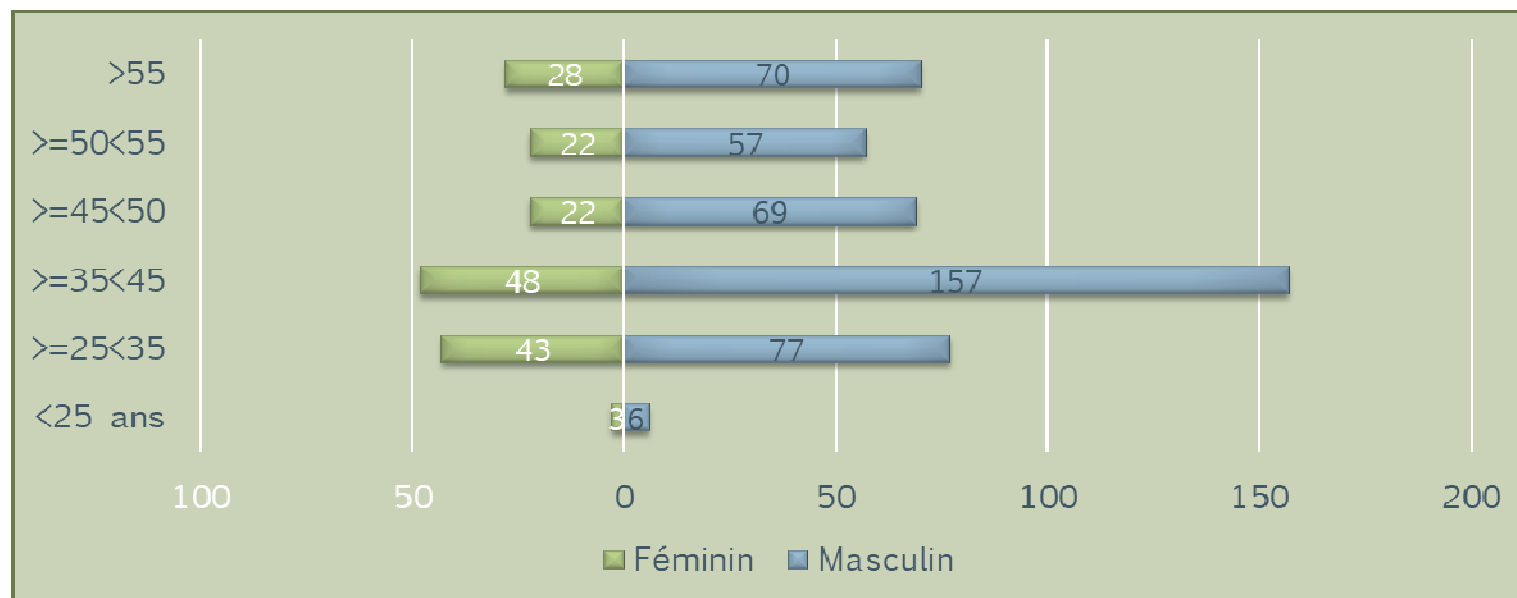

e. Age moyen au 31/12/2021

| | Catégorie OE | Catégorie TSM | Catégorie Cadres |
|---------------|--------------|---------------|------------------|
| Femmes | 42,43 | 45,33 | 41,76 |
| Hommes | 42,35 | 44,37 | 46,23 |

| Age moyen 2021 |
|----------------|
| 43,32 |

| Age moyen 2020 |
|----------------|
| 43,61 |

I. Emploi

2. Embauches

| Effectifs | Catégorie OE | | Catégorie TSM | | Catégorie Cadres | | Total | | TOTAL |
|--------------------------------|--------------|--------|---------------|--------|------------------|--------|--------|--------|-------|
| | Femmes | Hommes | Femmes | Hommes | Femmes | Hommes | Femmes | Hommes | |
| CDI | 14 | 11 | 0 | 6 | 1 | 3 | 15 | 20 | 35 |
| N-1 | 10 | 15 | 3 | 4 | 1 | 4 | 14 | 23 | 37 |
| Mobilité interne | 0 | 6 | 2 | 6 | 1 | 4 | 3 | 16 | 19 |
| N-1 | 3 | 3 | 0 | 2 | 0 | 8 | 3 | 13 | 16 |
| CDD | 1 | 0 | 1 | 0 | 0 | 0 | 2 | 0 | 2 |
| N-1 | 1 | 2 | 0 | 1 | 0 | 1 | 1 | 4 | 5 |
| CDD période estivale | 16 | 11 | 0 | 0 | 0 | 0 | 16 | 11 | 27 |
| N-1 | 12 | 6 | 0 | 0 | 0 | 0 | 12 | 6 | 18 |
| dont Embauches moins de 25 ans | 1 | 2 | 0 | 0 | 1 | 0 | 2 | 2 | 4 |
| N-1 | 1 | 2 | 1 | 1 | 0 | 0 | 2 | 3 | 5 |
| Total 31/12/N | 31 | 28 | 3 | 12 | 2 | 7 | 36 | 47 | 83 |
| Total 31/012/N-1 | 26 | 26 | 3 | 7 | 1 | 13 | 29 | 46 | 76 |

3. Départs

| Effectifs | Catégorie OE | | Catégorie TSM | | Catégorie Cadres | | Total | | TOTAL |
|---------------------------------|--------------|--------|---------------|--------|------------------|--------|--------|--------|-------|
| | Femmes | Hommes | Femmes | Hommes | Femmes | Hommes | Femmes | Hommes | |
| Fin de contrat (CDD/Alternance) | 1 | 3 | 0 | 0 | 0 | 1 | 1 | 4 | 5 |
| N-1 | 1 | 5 | 0 | 1 | 0 | 0 | 1 | 6 | 7 |
| CDD période estivale | 16 | 11 | 0 | 0 | 0 | 0 | 16 | 11 | 27 |
| N-1 | 12 | 6 | 0 | 0 | 0 | 0 | 12 | 6 | 18 |
| Fin de période d'essai | 0 | 0 | 0 | 1 | 0 | 0 | 0 | 1 | 1 |
| N-1 | 1 | 1 | 1 | 1 | 0 | 0 | 2 | 2 | 4 |
| Démission | 0 | 2 | 0 | 2 | 1 | 4 | 1 | 8 | 9 |
| N-1 | 0 | 1 | 0 | 1 | 0 | 0 | 0 | 2 | 2 |
| Licenciement | 0 | 0 | 0 | 0 | 0 | 1 | 0 | 1 | 1 |
| N-1 | 0 | 0 | 1 | 0 | 0 | 0 | 1 | 0 | 1 |
| Rupture conventionnelle | 0 | 0 | 0 | 0 | 0 | 0 | 0 | 0 | 0 |
| N-1 | 0 | 1 | 0 | 0 | 0 | 0 | 0 | 1 | 1 |
| Retraite | 3 | 3 | 0 | 2 | 0 | 0 | 3 | 5 | 8 |
| N-1 | 3 | 4 | 1 | 4 | 1 | 2 | 5 | 10 | 15 |
| Réintégration SIDEN SIAN | 0 | 0 | 0 | 0 | 0 | 0 | 0 | 0 | 0 |
| N-1 | 0 | 0 | 0 | 0 | 0 | 0 | 0 | 0 | 0 |
| Décès | 0 | 2 | 0 | 0 | 0 | 0 | 0 | 2 | 2 |
| N-1 | 0 | 0 | 0 | 0 | 0 | 0 | 0 | 0 | 0 |
| Total | 20 | 21 | 0 | 5 | 1 | 6 | 21 | 32 | 53 |
| N-1 | 17 | 18 | 3 | 7 | 1 | 2 | 21 | 27 | 48 |

I. Emploi

4. Promotions

| Indicateurs | Catégorie OE | | Catégorie TSM | | Catégorie Cadres | | Total | | TOTAL |
|---|--------------|--------|---------------|--------|------------------|--------|--------|--------|-------|
| | Femmes | Hommes | Femmes | Hommes | Femmes | Hommes | Femmes | Hommes | |
| Salariés promus dans le cadre de la CAP | 4 | 24 | 1 | 3 | 2 | 2 | 7 | 29 | 36 |
| N-1 | 4 | 16 | 0 | 1 | 0 | 2 | 4 | 19 | 23 |
| Salariés promus avec changement de CSP | 0 | 0 | 2 | 5 | 1 | 1 | 3 | 6 | 9 |
| N-1 | 0 | 0 | 0 | 2 | 0 | 3 | 0 | 5 | 5 |
| Total 31/12/N | 4 | 24 | 3 | 8 | 3 | 3 | 10 | 35 | 45 |
| Total 31/012/N-1 | 4 | 16 | 0 | 3 | 0 | 5 | 4 | 24 | 28 |

5. Chômage

| Indicateurs | Catégorie OE | Catégorie TSM | Catégorie Cadres | TOTAL |
|--|--------------|---------------|------------------|-------|
| Salariés mis en chômage partiel dans l'année | 0 | 0 | 0 | 0 |
| N-1 | 0 | 0 | 0 | 0 |
| Nombre d'heures de chômage partiel | 0 | 0 | 0 | 0 |
| N-1 | 0 | 0 | 0 | 0 |
| Salariés mis en chômage intempéries | 0 | 0 | 0 | 0 |
| N-1 | 0 | 0 | 0 | 0 |
| Nombre d'heures de chômage intempéries | 0 | 0 | 0 | 0 |
| N-1 | 0 | 0 | 0 | 0 |
| Total | 0 | 0 | 0 | 0 |
| N-1 | 0 | 0 | 0 | 0 |

I. Emploi

6. Travailleurs en situation de handicap

| Indicateurs | Catégorie OE | | Catégorie TSM | | Catégorie Cadres | | Total | | TOTAL |
|---|--------------|--------|---------------|--------|------------------|--------|--------|--------|-------|
| | Femmes | Hommes | Femmes | Hommes | Femmes | Hommes | Femmes | Hommes | |
| Travailleurs en situation de handicap | 7 | 13 | 0 | 1 | 0 | 0 | 7 | 14 | 21 |
| N-1 | | | | | | | | | 13 |
| Handicap suite à un accident de travail | 0 | 5 | 0 | 0 | 0 | 0 | 0 | 5 | 5 |
| N-1 | 0 | 5 | 0 | 0 | 0 | 0 | 0 | 5 | 5 |
| Total 31/12/N | 7 | 18 | 0 | 1 | 0 | 0 | 7 | 19 | 26 |
| Total 31/012/N-1 | | | | | | | | | 18 |

7. Absentéisme

| Indicateurs | Catégorie OE | | Catégorie TSM | | Catégorie Cadres | | TOTAL |
|---|--------------|-------|---------------|-------|------------------|------|--------|
| Nombre moyen de jours d'absence | 25,41 | | 19,73 | | 7,95 | | 21,36 |
| N-1 | 17,76 | | 4,87 | | 6,67 | | 13,06 |
| Maladie | 7 156 | 54,0% | 2 025 | 15,3% | 637 | 4,8% | 9 818 |
| N-1 | 4 011 | 52,2% | 407 | 5,3% | 514 | 6,7% | 4 932 |
| Accident du travail / maladie professionnelle | 964 | 7,3% | 452 | 3,4% | 0 | 0,0% | 1 416 |
| N-1 | 1 215 | 15,8% | 154 | 2,0% | 4 | 0,1% | 1 373 |
| Evènements familiaux | 85 | 0,6% | 45 | 0,3% | 25 | 0,2% | 155 |
| N-1 | 105 | 1,4% | 45 | 0,6% | 10 | 0,1% | 160 |
| Enfant malade | 133 | 1,0% | 25 | 0,2% | 3 | 0,0% | 161 |
| N-1 | 103 | 1,3% | 29 | 0,4% | 11 | 0,1% | 143 |
| Maternité | 677 | 5,1% | 247 | 1,9% | 4 | 0,0% | 928 |
| N-1 | 567 | 7,4% | 0 | 0,0% | 77 | 1,0% | 644 |
| Paternité | 237 | 1,8% | 47 | 0,4% | 61 | 0,5% | 345 |
| N-1 | 107 | 1,4% | 18 | 0,2% | 7 | 0,1% | 132 |
| Congé parental | 392 | 3,0% | 0 | 0,0% | 44 | 0,3% | 436 |
| N-1 | 301 | 3,9% | 0 | 0,0% | 0 | 0,0% | 301 |
| Total | 9 644 | 72,7% | 2 841 | 21,4% | 774 | 5,8% | 13 259 |
| N-1 | 6 409 | 83,4% | 653 | 8,5% | 623 | 8,1% | 7 685 |

I. Emploi

8. Travailleurs extérieurs

| Indicateurs | 2021 | | 2020 | |
|---|---|--|---|---|
| Entreprise extérieure | 1,75 accueil / standard | | 2 accueil / standard | |
| Stagiaires accueillis en 2021 | 31 dont 2 rémunérés | | 25 dont 3 rémunérés | |
| | Cassel : 9 - LG : 6 - LQ : 1 - Or : 3 PN : 3 - SRA : 1 - Ur : 1 - Wasq : 5 + 2 rémunérés | | Av : 1 - Be : 1 - Ca : 3 - LG : 4 - LQ : 2 Or : 1 - PN : 5 - Ur 1 - Wasq : 4 + 3 rémunérés | |
| Travailleurs temporaires (présents au 31/12) | OE | 34 | OE | 33 |
| | TSM | 2 | TSM | 0 |
| | Cadre | 0 | Cadre | 1 |
| Durée moyenne des contrats de travail temporaire (jours ouvrés) | OE | 109,70 jours (74,75 jrs avec les saisonniers) | OE | 71,63 jours (59,14 jrs avec les saisonniers) |
| | TSM | 127 jours | TSM | 127 jours |
| | Cadre | 84 jours | Cadre | 253 jours |
| Travailleurs temporaire (ETP) | OE | 32,93 (30,97 + 1,96 saisonniers) | OE | 32,49 (30,86 + 1,63 saisonniers) |
| | TSM | 1,38 | TSM | 1 |
| | Cadre | 0,23 | Cadre | 1 |

II. Rémunération

1. Montant des rémunérations

| Effectifs | Catégorie OE | | | | Catégorie TSM | | | | Catégorie Cadres | | | | Total | | TOTAL |
|--------------------------------------|--------------|--------|-----------|--------|---------------|-------|-----------|--------|------------------|-------|-----------|--------|---------|----------|---------------|
| | Femmes | | Hommes | | Femmes | | Hommes | | Femmes | | Hommes | | Femmes | Hommes | |
| Masse salariale brute annuelle (CDI) | 2 958 618 | 13,35% | 8 045 130 | 36,29% | 1 156 621 | 5,22% | 4 621 049 | 20,84% | 967 051 | 4,36% | 4 421 576 | 19,94% | 5082290 | 17087755 | 22 170 045,00 |
| N-1 | 2721758 | 12,84% | 7859256 | 37,07% | 1160849 | 5,48% | 4276858 | 20,17% | 977285 | 4,61% | 4205941 | 19,84% | 4859892 | 16342055 | 21 201 950,00 |
| Rémunération mensuelle moyenne brute | 2 379 | | 2 686 | | 3 154 | | 3 357 | | 3 957 | | 5 078 | | 3 163 | 3707 | 3 435 |
| N-1 | 2415 | | 2601 | | 3037 | | 3327 | | 3985 | | 5040 | | 3146 | 3656 | 3401 |
| Salaire mensuel brut<2000€ | 26 | 4,32% | 7 | 1,16% | 0 | 0,00% | 0 | 0,00% | 0 | 0,00% | 0 | 0,00% | 26 | 7 | 33 |
| N-1 | 21 | 3,55% | 8 | 1,35% | 0 | 0,00% | 0 | 0,00% | 0 | 0,00% | 0 | 0,00% | 21 | 8 | 29 |
| Salaire mensuel brut>=2000€<3000€ | 81 | 13,46% | 209 | 34,72% | 14 | 2,33% | 41 | 6,81% | 4 | 0,66% | 6 | 1,00% | 99 | 256 | 355 |
| N-1 | 75 | 12,69% | 220 | 37,23% | 13 | 2,20% | 37 | 6,26% | 3 | 0,51% | 7 | 1,18% | 91 | 264 | 355 |
| Salaire mensuel brut>=3000€ | 7 | 1,16% | 35 | 5,81% | 17 | 2,82% | 73 | 12,13% | 17 | 2,82% | 65 | 10,80% | 41 | 173 | 214 |
| N-1 | 9 | 1,52% | 28 | 4,74% | 19 | 3,21% | 69 | 11,68% | 17 | 2,88% | 65 | 11,00% | 45 | 162 | 207 |

2. Hiérarchie des rémunérations

| Indicateurs | TOTAL |
|--|-------|
| Rapport sur les rémunérations : 10% des plus élevées sur 10% des plus basses | 2,88 |
| N-1 | 2,81 |

3. Mode de calcul des rémunérations

| Indicateurs | TOTAL |
|--|-------|
| Pourcentage de salariés dont le salaire dépend tout ou partie du rendement | 0 |
| N-1 | 0 |
| Pourcentage de salariés payés au mois sur la base de l'horaire affiché | 100% |
| N-1 | 100% |

II. Rémunération

4. Charges accessoires

| Indicateurs | Catégorie OE | | Catégorie TSM | | Catégorie Cadres | | Total |
|---|---|--------|---------------|-------|------------------|-------|--------------|
| Avantages sociaux dans l'entreprise | / | / | / | / | / | / | / |
| N-1 | / | / | / | / | / | / | / |
| Versements à des entreprises de travail temporaire | 1 485 727,80 | 95,51% | 69 026,26 | 4,44% | 756,96 | 0,05% | 1 555 511,02 |
| N-1 | 1 348 082,94 | 92,49% | 51 602,56 | 3,54% | 57 893,37 | 3,97% | 1 457 578,87 |
| Versements à des autres entreprises pour la mise à disposition de personnel | Accueil = 74 425€HT Prestataires DSI = 305 477€ HT | | | | | | 379 902 |
| N-1 | Accueil = 68 257€HT Prestataires DSI = 328 773€ HT | | | | | | 397 030 |

5. Charge salariale globale

| | 2021 | 2020 |
|---|---------------|---------------|
| Frais de personnel | 38 839 875 € | 34 649 924 € |
| Remboursements indemnités journalières / formations | 1 052 441 € | NC |
| Valeur ajoutée ou chiffre d'affaires | 164 800 000 € | 156 300 000 € |

6. Participation financière des salariés

Sans objet

III. Santé et Sécurité au Travail

→ Se référer au rapport annuel HSCT 2021

IV. Autres conditions de travail

1. Durée et aménagement du temps de travail

Horaire hebdomadaire moyen affiché des ouvriers et des employés :

| | |
|-----------------------------|-------|
| Siège | 36h00 |
| Centres d'exploitation | 37h30 |
| Centre de travaux d'Orchies | 35h00 |

| Indicateurs | Catégorie OE | | Catégorie TSM | | Catégorie Cadres | | Total |
|---|--------------|-------------|---------------|-------------|------------------|-------------|-------|
| | Nombre | Pourcentage | Nombre | Pourcentage | Nombre | Pourcentage | |
| Salariés en travail en relais | 2 | 0,33% | 0 | 0,00% | 0 | 0,00% | 2 |
| N-1 | 2 | 0,34% | 0 | 0,00% | 0 | 0,00% | 2 |
| Salariés en convention de forfait | 0 | 0,00% | 0 | 0,00% | 72 | 11,96% | 72 |
| | 0 | 0,00% | 0 | 0,00% | 72 | 12,18% | 72 |
| Temps partiel <=50% | 6 | 1,00% | 1 | 0,17% | 0 | 0,00% | 7 |
| | 5 | 0,85% | 1 | 0,17% | 0 | 0,00% | 6 |
| Temps partiel > 50% | 19 | 3,16% | 4 | 0,66% | 6 | 1,00% | 29 |
| N-1 | 16 | 2,71% | 3 | 0,51% | 3 | 0,51% | 22 |
| Salariés ayant eu 2 jours de repos consécutifs (hors interventions / astreintes) | 364 | 60,47% | 146 | 24,25% | 92 | 15,28% | 602 |
| N-1 | 364 | 61,59% | 135 | 22,84% | 92 | 15,57% | 591 |

2. Organisation et contenu du travail

| | 2021 | 2020 |
|--|------|------|
| Salariés occupant un emploi à horaires alternant ou de nuit | 0 | 0 |
| Salariés occupant un emploi en relais | 2 | 2 |
| Salariés de plus de 50 ans occupant un emploi à horaire alternant ou de nuit | 0 | 0 |
| Salariés affectés à un travail à la chaîne | 0 | 0 |

IV. Autres conditions de travail

3. Conditions physiques de travail

| | |
|--|--|
| Salariés exposés de façon habituelle et régulière à plus de 85dbs à leur poste de travail | se référer à la synthèse du diagnostic pénibilité |
| Salariés exposés à la chaleur au sens du décret 76-404 | 0 |
| Salariés exposés de façon habituelle et régulière aux intempéries au sens du décret 76-404 | 0 |
| Nombre de prélèvements, d'analyses de produits toxiques et mesures | se référer aux rapports annuels des différentes médecines du travail |

4. Transformation de l'organisation du travail

| | |
|--|-----|
| Nombre d'expériences de transformation de l'organisation du travail en vue d'en améliorer le contenu | S/O |
|--|-----|

5. Dépenses en faveur de l'amélioration des conditions de travail

| | |
|---|-----|
| Montant des dépenses liées à l'amélioration des conditions de travail | S/O |
|---|-----|

6. Médecine du travail

De type interprofessionnelle

| Avesnelles/Le Quesnoy | Santé au Travail Sambre Avesnois |
|--|---|
| Beauvois | Association Interprofessionnelle des Services Médicaux du Travail |
| Cassel / Montigny / Orchies / Pecquencourt / Wasquehal | Pôle santé Travail |
| La Gorgue | Action Santé Travail |
| Urvillers | Présoa |

7. Travailleurs inaptes

| | 2021 | 2020 |
|---------------------------------|------|------|
| Salariés inaptes définitivement | 0 | 0 |
| Salariés reclassés | 0 | 0 |

V. Formation professionnelle

1. Répartition des coûts

21 670 057,38 €

| Formations | Coût pédagogique | Frais salaires chargés | Frais annexes | TOTAL | % coût total 2021 | % SMB 2020 |
|---|-------------------|------------------------|------------------|-------------------|-------------------|--------------|
| Formations Sécurité | 128 849,00 | 110 027,00 | 17 275,00 | 256 151,00 | 57,14% | 1,18% |
| Formations Techniques/métier | 35 244,00 | 44 035,00 | 25 948,00 | 105 227,00 | 23,47% | 0,49% |
| Permis | 16 731,00 | 31 870,00 | - | 48 601,00 | 10,84% | 0,22% |
| Formations Administratives / Informatiques Développement personnel | 18 286,00 | 10 721,00 | 367,00 | 29 374,00 | 6,55% | 0,14% |
| Formations Internes | - | 8 937,00 | - | 8 937,00 | 1,99% | 0,04% |
| TOTAL | 199 110,00 | 205 590,00 | 43 590,00 | 448 290,00 | 100,00% | 2,07% |

2. Répartition des effectifs

| | TOTAL | Total | | | | OE | | | | TSM | | | | Cadres | | | |
|--|------------|------------|-------------|-----------|------------|------------|-------------|-----------|------------|------------|---------------|-----------|--------------|-----------|--------------|-----------|--------------|
| | | H | | F | | H | | F | | H | | F | | H | | F | |
| Effectifs Noréade au 31/12/2021 | 602 | 436 | 72,4% | 166 | 27,57% | 250 | 41,53% | 114 | 18,94% | 115 | 19,10% | 31 | 5,15% | 71 | 11,8% | 21 | 3,49% |
| Formations Sécurité | 341 | 332 | 76,1% | 9 | 5% | 206 | 100,0% | 3 | 2,6% | 99 | 100,0% | 3 | 9,7% | 27 | 100,0% | 3 | 14,3% |
| Formations Techniques/métier | 91 | 85 | 19% | 6 | 4% | 56 | 27,2% | 2 | 1,8% | 18 | 18,2% | 0 | 0,0% | 11 | 40,7% | 4 | 19,0% |
| Permis | 18 | 18 | 4% | 0 | 0% | 18 | 8,7% | 0 | 0,0% | 0 | 0,0% | 0 | 0,0% | 0 | 0,0% | 0 | 0,0% |
| Formations Administratives Informatiques Développement personnel | 21 | 14 | 3% | 7 | 4% | 4 | 1,9% | 5 | 4,4% | 2 | 2,0% | 0 | 0,0% | 8 | 29,6% | 2 | 9,5% |
| Formations Inernes | 74 | 12 | 3% | 62 | 37% | 6 | 2,9% | 44 | 38,6% | 2 | 2,0% | 15 | 48,4% | 4 | 14,8% | 3 | 14,3% |
| TOTAL salariés ayant suivi une formation en 2021 | 545 | 461 | 106% | 84 | 51% | 290 | 116% | 54 | 47% | 121 | 105,2% | 18 | 58,1% | 50 | 70,4% | 12 | 57,1% |

Pourcentages calculés par rapport à l'effectif par catégorie (ex pour H OE : 206/250=82,4%)

V. Formation professionnelle

3. Répartition des heures de formation

| | Total | | | | OE | | | | TSM | | | | Cadres | | | | | | | | | | | | | | | |
|--|---------------|------------|--------------|-----------|---------------|------------|--------------|-------------|---------------|--------------|-------------|-------------|--------------|-------------|--------------|-------------|-------|--|--|--|-------|--|--|--|-------|--|--|--|
| | H | | F | | H | | F | | H | | F | | H | | F | | | | | | | | | | | | | |
| Formations Sécurité | 3633,0 | 51% | 105,0 | 1% | 2310,0 | 32% | 35,0 | 0,5% | 952,0 | 13,4% | 21,0 | 0,3% | 371,0 | 5,2% | 49,0 | 0,7% | | | | | | | | | | | | |
| Formations Techniques/métier | 1438,5 | 20% | 66,5 | 1% | 969,5 | 14% | 31,5 | 0,4% | 325,5 | 4,6% | 0 | 0,0% | 143,5 | 2,0% | 35 | 0,5% | | | | | | | | | | | | |
| Permis | 1302,0 | 18% | 0,0 | 0% | 1302 | 18% | 0 | 0,0% | 0 | 0,0% | 0 | 0,0% | 0 | 0,0% | 0 | 0,0% | | | | | | | | | | | | |
| Formations Administratives Informatiques Développement personnel | 210,0 | 3% | 98,0 | 1% | 63 | 1% | 70 | 1,0% | 28 | 0,4% | 0 | 0,0% | 119 | 1,7% | 28 | 0,4% | | | | | | | | | | | | |
| Formations Inernes | 37,0 | 1% | 221,0 | 3% | 13 | 0% | 155,5 | 2,2% | 5 | 0,1% | 53,5 | 0,8% | 19 | 0,3% | 12 | 0,2% | | | | | | | | | | | | |
| TOTAL Stagiaires 2021 | 6620,5 | 93% | 490,5 | 7% | 4657,5 | 65% | 292,0 | 4,1% | 1310,5 | 18,4% | 74,5 | 1,0% | 652,5 | 9,2% | 124,0 | 1,7% | | | | | | | | | | | | |
| | 7111,0 | | | | 4949,5 | | | | 69,6% | | | | 1385,0 | | | | 19,5% | | | | 776,5 | | | | 10,9% | | | |

Pourcentages calculés par rapport au nombre total d'heures de formation = 7 111

4. Autres dispositifs de formation

| | Compte personnel de formation | Apprentissage | Professionalisation |
|-------------|-------------------------------|---|---------------------|
| 2021 | 2 | 10 1 Beauvois + 1 Cassel + 2 Orchies + 1 Urvillers 1 Pecquencourt N + 2 Pecquencourt S + 2 Wasquehal | 0 |
| 2020 | 2 | 6 1 La Gorgue + 1 Orchies + 1 Montigny 2 Pecquencourt N + 1 Wasquehal | 0 |

VI. Relations professionnelles

1. Représentants du personnel et délégués syndicaux

| Effectifs | Catégorie OE | | | | Catégorie TSM | | | | Catégorie Cadres | | | | Total | | Total |
|---------------------------|--------------|-----|--------|-----|---------------|-----|--------|-----|------------------|----|--------|-----|---------|--------|-------|
| | Femmes | | Hommes | | Femmes | | Hommes | | Femmes | | Hommes | | Femmes | Hommes | |
| Composition du CSE | 3 | 13% | 11 | 48% | 3 | 13% | 3 | 13% | 0 | 0% | 3 | 13% | 6 | 17 | 23 |
| Nombre d'heures utilisées | 1450,25 | | | | 680,00 | | | | 199,00 | | | | 2329,25 | | |
| N-1 | 917,50 | | | | 497,75 | | | | 221,50 | | | | 1636,75 | | |

| | CSE | CSSCT | NAO |
|--|--|-------|-----|
| Nb de réunions avec les représentants du personnel et délégués syndicaux | 11 réunions mensuelles 2 réunions extraordinaires | 5 | 4 |
| N-1 | 11 | 0 | 4 |

| | Logement | Mutuelle | Formation | Egalité F/H | Entraide | Vie de l'entreprise | Sociale et culturelle |
|-------------|----------|----------|-----------|-------------|----------|---------------------|-----------------------|
| Commissions | 0 | 1 | 2 | 1 | 0 | 7 | 4 |
| N-1 | | 1 | 1 | 1 | | | |

2. Accords conclus

| Objet des Accords conclus | 2021 date de signature | 2020 date de signature |
|-------------------------------------|---------------------------|---------------------------|
| Accord égalité Femmes / Hommes | 17 décembre 2021 | / |
| Compte épargne temps | 7 avril 2021 | / |
| Négociations Annuelles Obligatoires | 3 juin 2021 | 26 juin 2020 |

3. Divers

Nombre de bénéficiaires d'un congé d'éducation ouvrière : S/O

VI. Relations professionnelles
4. Information et communication

| Groupe de Travail | 2021 nombre de réunions | 2020 nombre de réunions |
|---------------------------------------|----------------------------|----------------------------|
| Aménagement de véhicules | 1 | 0 |
| EPI | 0 | 0 |
| Relève | 0 | 1 |
| Magasinier et gestion des stocks | 4 | 0 |
| Canicule | 0 | 0 |
| Vulnérabilité | 0 | 0 |
| Service clientèle | 0 | 0 |
| Activités des services administratifs | 0 | 0 |
| Recherche de fuites | 0 | 1 |

| | |
|--|--|
| Eléments caractéristiques du système d'accueil : | Livret d'accueil |
| Eléments caractéristiques du système d'information ascendante ou descendante et niveau d'application : | Communication par notes de service, intranet et processus dans le cadre du SMI |
| Eléments caractéristiques du système d'entretiens individuels : | |

VI. Relations professionnelles

5. Différends sur l'application du droit du travail

| | |
|---|--|
| Nombre de recours à des modes non juridictionnels engagés dans l'année | |
| Nombre d'instances judiciaires engagées dans l'année où l'entreprise est mise en cause | |
| Nombre de courriers de mise en demeure émanant de l'inspection du travail | |
| Visite du Siège à l'initiative de l'inspection du travail dans le cadre de la crise sanitaire | |

VII. Autres conditions de vie relevant de l'entreprise

1. Activités sociales

| | 2021 | 2020 |
|---|-----------|-----------|
| Suvention de fonctionnement | 44 072 € | 42 768 € |
| Contributions aux activités sociales et culturelles | 792 501 € | 753 166 € |

2. Autres charges sociales

| | 2021 | | 2020 | |
|---|--------------------|--------------|--------------------|--------------|
| Prestations complémentaires (maladie/décès) | 664 711,04 € | | 632 708,65 € | |
| Prestations complémentaires (mutuelle) | SIDEN SIAN Noréade | CSE | SIDEN SIAN Noréade | CSE |
| | 290 917,71 € | 116 778,96 € | 277 236,41 € | 114 985,92 € |

Equipements réalisés par l'entreprise touchant aux conditions de vie des salariés à l'occasion de l'exécution du contrat du travail :

Bilan Social 2021



Bilan Social2021

| STOCK SIDEN-SIAN Noréade Eau | |
|-------------------------------------|--------------|
| STOCK INITIAL au 01/01/2021 | 3 378 308,29 |
| STOCK FINAL au 31/12/2021 | 3 505 090,25 |
| VARIATION DE STOCK - article 6032 | -126 781,96 |

| | |
|------------------------------------|----------|
| I - INFORMATIONS GENERALES | I |
| MODALITES DE VOTE DU BUDGET | |

I – L'assemblée délibérante a voté le présent budget :

- au niveau du chapitre pour la section de fonctionnement ;
- au niveau du chapitre pour la section d'investissement.
- sans les chapitres « opérations d'équipement » de l'état III B 3 ;

La liste des articles spécialisés sur lesquels l'ordonnateur ne peut procéder à des virements d'article à article est la suivante :

.....

II – En l'absence de mention au paragraphe I ci-dessus, le budget est réputé voté par chapitre, et, en section d'investissement, sans chapitre de dépense « opération d'équipement ».

III – Les provisions sont :

- semi-budgétaires (pas d'inscription en recettes de la section d'investissement)

SIDEN-SIAN

COMITE SYNDICAL DU 28 AVRIL 2022

AFFAIRE PRESENTANT UN INTERET COMMUN A TOUS LES SERVICES

BILAN DES OPERATIONS IMMOBILIERES DE L'ANNEE 2021

Vu les dispositions du Code Général des Collectivités Territoriales,

Vu les statuts du SIDEN-SIAN modifiés par arrêté interdépartemental du 13 janvier 2020,

Vu les arrêtés interdépartementaux successifs portant extension du périmètre du SIDEN-SIAN,

Vu la délibération du Comité Syndical du SIDEN-SIAN du 07 février 2019 portant création des Régies "SIDEN-SIAN Noréade Eau" et "SIDEN-SIAN Noréade Assainissement", chacune dotée de la seule autonomie financière,

Vu les statuts de la Régie SIDEN-SIAN Noréade Eau adoptés par délibération du Comité Syndical du SIDEN-SIAN en date du 25 mars 2021 et notamment les dispositions relatives au fonctionnement du Conseil d'Exploitation des Régies,

Vu la délibération du Comité Syndical du SIDEN-SIAN du 19 septembre 2019 par laquelle le SIDEN-SIAN a confié à sa Régie SIDEN-SIAN Noréade Eau l'exploitation de son service de Défense Extérieure Contre l'Incendie,

Vu l'avis favorable émis par le Conseil d'Exploitation des Régies précitées sur les dispositions reprises dans la présente délibération,

En application de l'article L.2241-1 du Code Général des Collectivités Territoriales, il est présenté au Comité Syndical du SIDEN-SIAN le bilan des diverses opérations immobilières (acquisitions et cessions) intervenues au cours de l'année écoulée concernant les affaires présentant un intérêt commun à tous les services.

A l'occasion de ses réunions de l'année 2021, le Comité Syndical a décidé de diverses opérations immobilières nécessaires à l'exploitation des ouvrages et réseaux du SIDEN-SIAN.

Les opérations immobilières sont essentiellement de deux types :

- **les conventions de servitudes** établies à l'occasion de la pose de conduites d'assainissement en terrains privés.

Elles sont généralement conclues sur la base d'une indemnisation forfaitaire de 144,33 € pour une surface inférieure à 100 m² ou 1,36 € le m² de servitude lorsque l'emprise excède 100 m².

En cas d'ouvrage accessoire, une indemnité de 153,66 € par ouvrage est versée.

Toutefois, l'indemnité peut être nuancée en fonction de la nature particulière des lieux (terrain constructible par exemple).

- les acquisitions et cessions de terrains :

Les terrains acquis à titre onéreux par le SIDEN-SIAN ne représentent pas une réserve foncière mais sont toujours liés aux programmes d'investissement dans un avenir proche.

Les surfaces achetées sont variables selon la nature des ouvrages à réaliser.

Les emplacements retenus sont choisis selon des critères techniques. Les prix sont négociés à chaque opération et tiennent compte de la situation des lieux, de la gêne provoquée par le morcellement de la propriété lorsque le bien fait partie d'un ensemble immobilier.

S'agissant des **acquisitions**, aucune opération n'a été réalisée en 2021.

Les **cessions** finalisées au cours de l'année sont reprises dans le tableau ci-dessous.

| Désignation du bien | Commune | Référence cadastrale | Vendeur | Montant |
|-------------------------------|---------------------------|----------------------|---------------------|------------|
| Terrain de 299 m ² | SAINT SYLVESTRE CAPPEL | A 1054 | M et Mme BENOUWT | 3.378,70 € |
| Terrain de 126 m ² | SAINT SYLVESTRE CAPPEL | A 1055 | M et Mme BOLLIER | 1.423,80 € |

Après en avoir délibéré, le COMITE SYNDICAL, à l'unanimité, décide

Article 1

- D'adopter ce bilan qui sera annexé au compte financier des Régies SIDEN-SIAN Noréade Eau et SIDEN-SIAN Noréade Assainissement.
- Le Président est chargé d'exécuter le présent acte administratif en tant que de besoin.

Article 2

Le Président est chargé d'exécuter le présent acte administratif en tant que de besoin.

La présente décision peut faire l'objet d'un recours contentieux dans un délai de deux mois à compter de sa publication ou de sa notification devant le Tribunal Administratif de Lille.

Cette décision peut également faire l'objet d'un recours gracieux devant le SIDEN-SIAN dans ce même délai. Le dépôt de ce recours gracieux fait lui-même courir un nouveau délai de deux mois durant lequel le SIDEN-SIAN peut soit répondre explicitement, soit répondre implicitement de manière défavorable par son silence.

Une décision implicite ou explicite de rejet dudit recours gracieux peut elle-même donner lieu à un recours contentieux dans un délai de deux mois à compter de son intervention, de sa notification ou de sa publication, devant le Tribunal Administratif de Lille.

Fait à Wasquehal
Le 28 avril 2022
Le Président du Syndicat

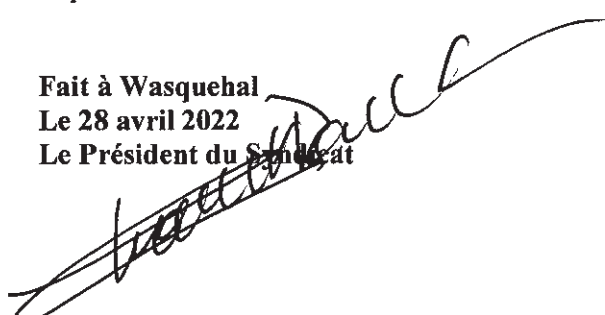

P. RAOULT

SIDEN-SIAN

COMITE SYNDICAL DU 28 AVRIL 2022

EAU POTABLE ET INDUSTRIELLE

BILAN DES OPERATIONS IMMOBILIERES DE L'ANNEE 2021

Vu les dispositions du Code Général des Collectivités Territoriales,

Vu les statuts du SIDEN-SIAN modifiés par arrêté interdépartemental du 13 janvier 2020,

Vu les arrêtés interdépartementaux successifs portant extension du périmètre du SIDEN-SIAN,

Vu la délibération du Comité Syndical du SIDEN-SIAN du 07 février 2019 portant création des Régies "SIDEN-SIAN Noréade Eau" et "SIDEN-SIAN Noréade Assainissement", chacune dotée de la seule autonomie financière,

Vu les statuts de la Régie SIDEN-SIAN Noréade Eau adoptés par délibération du Comité Syndical du SIDEN-SIAN en date du 25 mars 2021 et notamment les dispositions relatives au fonctionnement du Conseil d'Exploitation des Régies,

Vu l'avis favorable émis par le Conseil d'Exploitation des Régies précitées sur les dispositions reprises dans la présente délibération,

En application de l'article L.2241-1 du Code Général des Collectivités Territoriales, il est présenté au Comité Syndical du SIDEN-SIAN le bilan des diverses opérations immobilières (acquisitions et cessions) intervenues au cours de l'année écoulée en matière d'Eau Potable et Industrielle.

A l'occasion de ses réunions de l'année 2021, le Comité Syndical a décidé de diverses opérations immobilières nécessaires à l'exploitation des ouvrages et réseaux du SIDEN-SIAN.

Les opérations immobilières sont essentiellement de deux types :

- **les conventions de servitudes** établies à l'occasion de la pose de conduites d'Eau Potable et Industrielle en terrains privés.

Elles sont généralement conclues sur la base d'une indemnisation forfaitaire de 144,33 € pour une surface inférieure à 100 m² ou 1,36 € le m² de servitude lorsque l'emprise excède 100 m².

En cas d'ouvrage accessoire, une indemnité de 153,66 € par ouvrage est versée.

Toutefois, l'indemnité peut être nuancée en fonction de la nature particulière des lieux (terrain constructible par exemple).

- **les acquisitions de terrain :**

Les terrains acquis à titre onéreux par le SIDEN-SIAN ne représentent pas une réserve foncière mais sont toujours liés aux programmes de travaux du budget Eau Potable et Industrielle dans un avenir proche.

Les surfaces achetées sont variables selon la nature des ouvrages à réaliser (réservoir, captage...) et la superficie varie en fonction de sa capacité.

Les emplacements retenus sont choisis selon des critères techniques. Les prix sont négociés à chaque opération et tiennent compte de la situation des lieux, de la gêne provoquée par le morcellement de la propriété lorsque le bien fait partie d'un ensemble immobilier.

Les **acquisitions** finalisées au cours de l'année sont reprises dans le tableau ci-dessous.

| Désignation du bien | Commune | Référence cadastrale | Vendeur | Montant |
|---------------------------------|------------|----------------------|---------------|-----------|
| Terrain de 6.858 m ² | ECQUES | AH 57 et 58 | M. BASSEUR | 250.000 € |
| Terrain de 3.461 m ² | THEROUANNE | D 427 | M. DUBUIS | 12.500 € |

S'agissant des cessions, aucune opération n'a été réalisée en 2021.

Après en avoir délibéré, le COMITE SYNDICAL décide

Article 1

- D'adopter ce bilan qui sera annexé au compte financier de la Régie SIDEN-SIAN Noréade Eau.
- Le Président est chargé d'exécuter le présent acte administratif en tant que de besoin.

Article 2

Le Président est chargé d'exécuter le présent acte administratif en tant que de besoin.

La présente décision peut faire l'objet d'un recours contentieux dans un délai de deux mois à compter de sa publication ou de sa notification devant le Tribunal Administratif de Lille.

Cette décision peut également faire l'objet d'un recours gracieux devant le SIDEN-SIAN dans ce même délai. Le dépôt de ce recours gracieux fait lui-même courir un nouveau délai de deux mois durant lequel le SIDEN-SIAN peut soit répondre explicitement, soit répondre implicitement de manière défavorable par son silence.

Une décision implicite ou explicite de rejet dudit recours gracieux peut elle-même donner lieu à un recours contentieux dans un délai de deux mois à compter de son intervention, de sa notification ou de sa publication, devant le Tribunal Administratif de Lille.

Fait à Wasquehal

Le 28 avril 2022

Le Président du Syndicat

F. RAOULT

| | |
|---|-----------|
| II - PRESENTATION GENERALE DU COMPTE FINANCIER | II |
| VUE D'ENSEMBLE | A1 |

| EXECUTION DU BUDGET | | | | |
|---|--|-----------------------|-----------------------|-----------------------|
| | | DEPENSES | RECETTES | SOLDE D'EXECUTION (1) |
| REALISATIONS DE L'EXERCICE (mandats et titres) | Section d'exploitation | 118 709 399,31 | 129 916 930,94 | +11 207 531,63 |
| | Section d'investissement | 44 058 584,94 | 51 126 405,32 | +7 067 820,38 |
| | | + | + | |
| REPORTS DE L'EXERCICE N-1 | Report en section d'exploitation (002) | | 8 985 614,64 | |
| | Report en section d'investissement (001) | 15 327 196,12 | | |
| | | = | = | |
| TOTAL (réalisations + reports) | | 178 095 180,37 | 190 028 950,90 | +11 933 770,53 |
| RESTES A REALISER A REPORTER EN N+1 (2) | Section d'exploitation | | | |
| | Section d'investissement | 4 312 000,00 | | |
| | TOTAL DES RESTES à réaliser à reporter en N+1 | 4 312 000,00 | | |
| | | | | |
| | | DEPENSES | RECETTES | SOLDE D'EXECUTION (1) |
| RESULTAT CUMULE | Section d'exploitation | 118 709 399,31 | 138 902 545,58 | +20 193 146,27 |
| | Section d'investissement | 63 697 781,06 | 51 126 405,32 | -12 571 375,74 |
| | TOTAL CUMULE | 182 407 180,37 | 190 028 950,90 | +7 621 770,53 |

(1) Indiquer le signe - si les dépenses sont supérieures aux recettes, et + si les recettes sont supérieures aux dépenses.

(2) Les restes à réaliser de la section d'exploitation correspondent en dépenses, aux dépenses engagées non mandatées et non rattachées telles qu'elles ressortent de la comptabilité des engagements et en recettes, aux recettes certaines n'ayant pas donné lieu à l'émission d'un titre et non rattachées (R.2311-11 du CGCT).
Les restes à réaliser de la section d'investissement correspondent en dépenses, aux dépenses engagées non mandatées au 31/12 de l'exercice précédent telles qu'elles ressortent de la comptabilité des engagements et aux recettes certaines n'ayant pas donné lieu à l'émission d'un titre au 31/12 de l'exercice précédent (R.2311-11 du CGCT).

(3) Le chapitre 45 doit être détaillé conformément au plan de comptes, tant en recettes qu'en dépenses.

SIDEN-SIAN

COMITE SYNDICAL DU 21 JUIN 2022

AFFAIRE PRESENTANT UN INTERET COMMUN A TOUS LES SERVICES

Compte Financier 2021 du SIDEN-SIAN Noréade Assainissement et affectation des résultats



Vu les dispositions du Code Général des Collectivités Territoriales,

Vu les statuts du SIDEN-SIAN modifiés par arrêté interdépartemental du 13 janvier 2020,

Vu les arrêtés interdépartementaux successifs portant extension du périmètre du SIDEN-SIAN,

Vu la délibération du Comité Syndical du SIDEN-SIAN du 07 février 2019 portant création des Régies "SIDEN-SIAN Noréade Eau" et "SIDEN-SIAN Noréade Assainissement", chacune dotée de la seule autonomie financière,

Vu les statuts de la Régie SIDEN-SIAN Noréade Eau adoptés par délibération du Comité Syndical du SIDEN-SIAN en date du 25 mars 2021 et notamment les dispositions relatives au fonctionnement du Conseil d'Exploitation des Régies,

Vu la délibération du Comité Syndical du SIDEN-SIAN du 19 septembre 2019 par laquelle le SIDEN-SIAN a confié à sa Régie SIDEN-SIAN Noréade Eau l'exploitation de son service de Défense Extérieure Contre l'Incendie,

Vu l'avis favorable du 21 juin 2022 émis par le Conseil d'Exploitation des Régies précitées sur les dispositions reprises dans la présente délibération,

Le compte financier 2021 de la régie assainissement est constitué du compte de gestion, préparé par le comptable, auquel sont jointes les annexes du compte administratif, établies par l'ordonnateur.

Un rapport de présentation, commun à l'ensemble des 3 budgets du SIDEN-SIAN, est joint au dossier.

Les documents sont consultables sur Internet à l'adresse suivante : <https://sftp.noreade.fr/s/WoJEljWepL2eezv>.

Le compte financier 2021 présente les résultats suivants :

- ➔ + 78 861 333,50 € pour la section d'exploitation
- ➔ - 26 231 133,96 € pour la section d'investissement, incluant les restes à réaliser pour - 3 444 562,00 €

Après en avoir délibéré, le COMITE SYNDICAL, à l'unanimité, décide

Article 1

1. d'arrêter le compte financier 2021 de la Régie SIDEN-SIAN Noréade Assainissement.
2. d'affecter le résultat de la section d'exploitation pour 26 231 133,96 € au financement de la section d'investissement et de reprendre en report à nouveau de la section d'exploitation le solde du résultat d'exploitation, soit 52 630 199,54 €.

Article 2

Le Président est chargé d'exécuter le présent acte administratif en tant que de besoin.

La présente décision peut faire l'objet d'un recours contentieux dans un délai de deux mois à compter de sa publication ou de sa notification devant le Tribunal Administratif de Lille.

Cette décision peut également faire l'objet d'un recours gracieux devant le SIDEN-SIAN dans ce même délai. Le dépôt de ce recours gracieux fait lui-même courir un nouveau délai de deux mois durant lequel le SIDEN-SIAN peut soit répondre explicitement, soit répondre implicitement de manière défavorable par son silence.

Une décision implicite ou explicite de rejet dudit recours gracieux peut elle-même donner lieu à un recours contentieux dans un délai de deux mois à compter de son intervention, de sa notification ou de sa publication, devant le Tribunal Administratif de Lille.

SIDENSIAN NOREADE ASSAINISST BUDGET RATTACHÉ À AUTONOMIE FI

COMPTE DE GESTION EXERCICE 2021

PRÉSENTÉ À
La Chambre régionale des comptes

PAR LE(S) COMPTABLE(S)
M JEREMY DELALIN
MME FLORENCE DUPRE
M CLAUDE TRACZ

AYANT EXERCÉ AU COURS DE LA GESTION
DU 01/04/2021 AU 13/04/2022
DU 01/03/2021 AU 31/03/2021
DU 01/01/2021 AU 28/02/2021

059024 TRES. LILLE MUNICIPALE

Nomenclature M49
Voté par Nature

SOMMAIRE

Le Compte de Gestion sur Chiffres

| | | |
|-------------|---|-------------------------------|
| 1ERE PARTIE | : Situation patrimoniale | 3 |
| | 1 Bilan synthétique | Etat I-1 4 |
| | 2 Bilan | Etat I-2 5 |
| | 2.1 Bilan Actif | |
| | 2.2 Bilan Passif | |
| | 3 Compte de résultat synthétique | Etat I-3 13 |
| | 4 Compte de résultat | Etat I-4 14 |
| | 5 Annexe | 18 |
| | Etats des opérations pour compte de tiers | Etat I-5 19 |
| 2EME PARTIE | : Exécution budgétaire | 21 |
| | 1 Résultats budgétaires de l'exercice | Etat II-1 22 |
| | 2 Résultats d'exécution | Etat II-2 23 |
| | 3 Etat de consommation des crédits | Etat II-3 26 |
| | 4 Etat de réalisation des opérations | Etat II-4 30 |
| 3EME PARTIE | : Comptabilité des deniers et valeurs | 39 |
| | 1 Balance des comptes | Etat III-1 40 |
| | 2 Situation des valeurs inactives | Etat III-2 69 |

Situation Patrimoniale - Bilan Synthétique

52202 - SIDENSIAN NOREADE ASSAINISST

Exercice 2021

| ACTIF NET ⁽¹⁾ | Total(En milliers d'Euros) | PASSIF | Total(En milliers d'Euros) |
|--|----------------------------|---|----------------------------|
| Immobilisations incorporelles (nettes) | | Dotations | 20,86 |
| Terrains | 11 845,72 | Fonds Globalisés | |
| Constructions | 126 587,30 | Réserves | 49 824,20 |
| Réseaux et installations de voirie et réseaux divers | 579 800,81 | Différences sur réalisations d'immobilisations | |
| Immobilisations corporelles en cours | 162 463,59 | Report à nouveau | 53 049,90 |
| Immobilisations mises en concession, affermage ou à disposition et immobilisations affectées | | Résultat de l'exercice | 25 811,43 |
| Autres immobilisations corporelles | 16,49 | Subventions transférables | 262 523,48 |
| Total immobilisations corporelles (nettes) | 880 713,91 | Subventions non transférables | |
| Immobilisations financières | 1 431,12 | Droits de l'affectant, du concédant, de l'affermement et du remettant | 453 922,51 |
| TOTAL ACTIF IMMOBILISE | 882 145,03 | Autres fonds propres | |
| Stocks | 401,29 | TOTAL FONDS PROPRES | 845 152,38 |
| Créances | 30 820,00 | PROVISIONS POUR RISQUES ET CHARGES | |
| Valeurs mobilières de placement | | Dettes financières à long terme | 93 987,81 |
| Disponibilités | 45 031,43 | Fournisseurs ⁽²⁾ | 10 114,98 |
| Autres actifs circulant | | Autres dettes à court terme | 8 228,11 |
| TOTAL ACTIF CIRCULANT | 76 252,72 | Total dettes à court terme | 18 343,09 |
| Comptes de régularisations | 111,86 | TOTAL DETTES | 112 330,90 |
| | | Comptes de régularisations | 1 026,33 |
| TOTAL ACTIF | 958 509,61 | TOTAL PASSIF | 958 509,61 |

(1) Déduction faite des amortissements et provisions

(2) Y compris mandats émis pendant la journée complémentaire et réglés sur l'exercice 2022

BILAN (en Euros)

52202 - SIDENSAN NOREADE ASSAINISST

Exercice 2021

| ACTIF | | Exercice 2021 | | | Exercice 2020 |
|---|---|----------------|---------------------------------|----------------|----------------|
| | | BRUT | AMORTISSEMENTS ET PROVISIONS | NET | NET |
| ACTIF IMMOBILISE | Frais d'établissement | | | | |
| | Frais d'études de R D | | | | |
| | Conces, brev, licences, marques, procéd | 203 948,69 | 203 948,69 | | |
| | Autres immobilisations incorporelles | 152 869,37 | 152 869,37 | | |
| | Immobilisations incorporelles en cours | | | | |
| | Terrains | 14 340 608,24 | 3 158 918,13 | 11 181 690,11 | 10 270 260,86 |
| | Constructions | 224 378 618,73 | 120 044 313,12 | 104 334 305,61 | 105 916 965,96 |
| | Construction sur sol d'autrui | | | | |
| | Instal, matériel et outillage technique | 644 569 908,72 | 179 793 745,68 | 464 776 163,04 | 463 661 236,92 |
| | Oeuvres d'art | | | | |
| | Autres immobilisations corporelles | 1 016 258,54 | 1 012 989,33 | 3 269,21 | 5 296,74 |
| | Immobilisations corporelles en cours | 162 463 592,12 | | 162 463 592,12 | 137 401 206,60 |
| | Immo affect à service non personnalisé | | | | |
| | Imm mis en conces, dispos et imm affect | | | | |
| | Terrains | 745 426,53 | 81 398,16 | 664 028,37 | 671 197,39 |
| | Constructions | 60 611 451,34 | 38 358 459,24 | 22 252 992,10 | 22 821 827,17 |
| | Construction sur sol d'autrui | | | | |
| Instal, matériel et outillage technique | 178 832 845,66 | 63 808 199,90 | 115 024 645,76 | 114 652 769,08 | |
| MONTANT A REPORTER | 1 287 315 527,94 | 406 614 841,62 | 880 700 686,32 | 855 400 760,72 | |

BILAN (en Euros)

52202 - SIDENSAN NOREADE ASSAINISST

Exercice 2021

| ACTIF | | Exercice 2021 | | | Exercice 2020 |
|---------------------------------|---|-----------------------|---------------------------------|-----------------------|----------------|
| | | BRUT | AMORTISSEMENTS ET PROVISIONS | NET | NET |
| ACTIF IMMOBILISE (SUITE) | REPORT | 1 287 315 527,94 | 406 614 841,62 | 880 700 686,32 | 855 400 760,72 |
| | Autres immobilisations corporelles | 306 253,74 | 293 028,03 | 13 225,71 | 16 385,87 |
| | Immobilisations en cours | | | | |
| | Terrains | | | | |
| | Constructions | | | | |
| | Construction sur sol d'autrui | | | | |
| | Instal, matériel et outillage technique | | | | |
| | Autres immobilisations corporelles | | | | |
| | Participations et créances rattachées | 2 029,20 | | 2 029,20 | 2 029,20 |
| | Autres titres immobilisés | 2 439,18 | | 2 439,18 | 2 439,18 |
| | Prêts | | | | |
| Autres créances | 1 426 653,80 | | 1 426 653,80 | 1 538 124,79 | |
| ACTIF IMMOBILISE TOTAL I | 1 289 052 903,86 | 406 907 869,65 | 882 145 034,21 | 856 959 739,76 | |

BILAN (en Euros)

52202 - SIDENSAN NOREADE ASSAINISST

Exercice 2021

| ACTIF | | Exercice 2021 | | | Exercice 2020 |
|---------------------------------|--|----------------------|---------------------------------|----------------------|----------------------|
| | | BRUT | AMORTISSEMENTS ET PROVISIONS | NET | NET |
| ACTIF CIRCULANT | Matières premières et autres approvision | 401 292,18 | | 401 292,18 | 306 006,50 |
| | En cours de production biens et services | | | | |
| | Produits intermédiaires et finis | | | | |
| | Marchandises | | | | |
| | Avances | | | | |
| | Clients et comptes rattachés | 26 956 033,27 | 7 043 000,00 | 19 913 033,27 | 22 052 094,09 |
| | Créances irrécouvrables admises en NV | | | | |
| | Autres | 4 468 472,23 | | 4 468 472,23 | 6 693 014,70 |
| | Créances sur l'Etat et collec publiques | 296 855,67 | | 296 855,67 | 1 886 284,62 |
| | Créances sur les BA ou le BP | | | | |
| | Operat pour compte de tiers (créances) | 2 431 714,46 | | 2 431 714,46 | 4 735 156,98 |
| | Autres créances | 3 709 919,52 | | 3 709 919,52 | 1 897 700,94 |
| | Valeurs mobilières de placement | | | | |
| | Disponibilités | 45 031 430,50 | | 45 031 430,50 | 52 931 106,62 |
| Avances de trésorerie | | | | | |
| Charges constatées d'avance | | | | | |
| ACTIF CIRCULANT TOTAL II | | 83 295 717,83 | 7 043 000,00 | 76 252 717,83 | 90 501 364,45 |

BILAN (en Euros)

52202 - SIDENSAN NOREADE ASSAINISST

Exercice 2021

| ACTIF | | Exercice 2021 | | | Exercice 2020 |
|------------------------------|--|-------------------------|---------------------------------|-----------------------|-----------------------|
| | | BRUT | AMORTISSEMENTS ET PROVISIONS | NET | NET |
| COMPTES DE REGULARISATION | Charges à répartir sur plusieurs exer | | | | |
| | Primes de remboursement des obligations | | | | |
| | Dépenses à classer et à régulariser | 67 218,79 | | 67 218,79 | 3 871,50 |
| | Ecart de conversion - Actif | 44 641,48 | | 44 641,48 | 67 414,86 |
| | COMPTES DE REGULARISATION TOTAL III | 111 860,27 | | 111 860,27 | 71 286,36 |
| | TOTAL GENERAL (I + II + III) | 1 372 460 481,96 | 413 950 869,65 | 958 509 612,31 | 947 532 390,57 |

BILAN (en Euros)

52202 - SIDENSAN NOREADE ASSAINISST

Exercice 2021

| PASSIF | | Exercice 2021 | Exercice 2020 |
|------------------------------|---|-----------------------|----------------|
| FONDS PROPRES | Dotations | 20 856,98 | |
| | Mise à disposition chez le bénéficiaire | | |
| | Affectation par collec de rattachement | 453 922 514,97 | 450 434 314,34 |
| | Ecart de réévaluation | | |
| | Réserves | 49 824 195,57 | 29 544 628,11 |
| | Report à nouveau | 53 049 904,61 | 47 559 586,14 |
| | Résultat de l'exercice | 25 811 428,89 | 25 769 885,93 |
| | Subventions d'investissement | 262 523 480,24 | 264 160 691,68 |
| | Provisions règlementées | | |
| | Fonds globalisés | | |
| | Droits de l'affectant | | |
| FONDS PROPRES TOTAL I | 845 152 381,26 | 817 469 106,20 | |

BILAN (en Euros)

52202 - SIDENSIAN NOREADE ASSAINISST

Exercice 2021

| PASSIF | | Exercice 2021 | Exercice 2020 |
|---------------------------------------|---|----------------------|----------------------|
| PROVISIONS POUR RISQUES ET CHARGES | Provisions pour risques | | 100 000,00 |
| | Provisions pour charges | | |
| | PROVISIONS POUR RISQUE ET CHARGES TOTAL II | | 100 000,00 |

BILAN (en Euros)

52202 - SIDENSIAN NOREADE ASSAINISST

Exercice 2021

| PASSIF | | Exercice 2021 | Exercice 2020 |
|-----------------------------|--|-----------------------|----------------------|
| DETTES | Emprunts obligataires | | |
| | Emprunts auprès des étab de crédits | 42 673 956,23 | 46 033 364,47 |
| | Emprunts et dettes financières divers | 51 313 854,95 | 50 559 607,22 |
| | Crédits et lignes de trésorerie | | |
| | Avances | 831 779,56 | 661 289,37 |
| | Fournisseurs et comptes rattachés | 7 655 470,31 | 11 123 818,38 |
| | Dettes fiscales et sociales | 4 781 973,70 | 2 616 664,85 |
| | Autres dettes d'exploitation | | |
| | Fournisseurs d'immobilisations | 2 459 505,94 | 4 035 356,85 |
| | Dettes envers l'Etat et les collec publ | 27 834,00 | 5 857 617,91 |
| | Dettes envers les BA ou le BP | | |
| | Opérations pour compte de tiers (dettes) | 2 075 276,46 | 4 548 628,98 |
| | Autres dettes | 511 251,26 | 1 069 635,17 |
| Produits constatés d'avance | | | |
| DETTES TOTAL III | 112 330 902,41 | 126 505 983,20 | |

BILAN (en Euros)

52202 - SIDENSIAN NOREADE ASSAINISST

Exercice 2021

| PASSIF | | Exercice 2021 | Exercice 2020 |
|------------------------------|---|-----------------------|-----------------------|
| COMPTES DE REGULARISATION | Recettes à classer ou à régulariser | 1 026 328,64 | 3 457 301,17 |
| | Ecart de conversion - Passif | | |
| | COMPTES DE REGULARISATION TOTAL IV | 1 026 328,64 | 3 457 301,17 |
| | TOTAL GENERAL (I + II + III + IV) | 958 509 612,31 | 947 532 390,57 |

Compte de Résultat Synthétique

En milliers d'Euros

52202 - SIDENSAN NOREADE ASSAINISST

Exercice 2021

| POSTES | Exercice 2021 | Exercice 2020 |
|--|------------------|------------------|
| Impôts et taxes perçus | | |
| Dotations et subventions reçues | 3 160,34 | 2 617,49 |
| Produits des services | 80 656,38 | 76 786,87 |
| Autres produits | 1 727,59 | 1 438,62 |
| Transfert de charges | | |
| Produits courants non financiers | 85 544,31 | 80 842,98 |
| Traitements, salaires, charges sociales | | |
| Achats et charges externes | 41 001,21 | 39 180,50 |
| Participations et interventions | | |
| Dotations aux amortissements et provisions | 24 856,65 | 21 846,78 |
| Autres charges | 525,44 | 378,80 |
| Charges courantes non financières | 66 383,30 | 61 406,08 |
| RESULTAT COURANT NON FINANCIER | 19 161,01 | 19 436,89 |
| Produits courants financiers | 25,08 | 34,16 |
| Charges courantes financières | 1 994,08 | 1 774,71 |
| RESULTAT COURANT FINANCIER | -1 969,01 | -1 740,55 |
| RESULTAT COURANT | 17 192,00 | 17 696,34 |
| Produits exceptionnels | 8 924,38 | 8 345,60 |
| Charges exceptionnelles | 304,95 | 272,06 |
| RESULTAT EXCEPTIONNEL | 8 619,43 | 8 073,54 |
| IMPOTS SUR LES BENEFICES | | |
| RESULTAT DE L'EXERCICE | 25 811,43 | 25 769,89 |

COMPTE DE RESULTAT 2021

52202 - SIDENSAN NOREADE ASSAINISST

Exercice 2021

| POSTES | Exercice 2021 | Exercice 2020 |
|--|----------------------|----------------------|
| PRODUITS D'EXPLOITATION | | |
| Vente de marchandises | | |
| Ventes d'eau | | |
| Prestations de services | 78 503 269,46 | 74 657 579,18 |
| Divers produits d'exploitation | 2 153 111,86 | 2 129 291,56 |
| Production stockée | | |
| Production immobilisée | 345 972,10 | 267 472,66 |
| Subventions d'exploitation | 3 160 343,61 | 2 617 487,35 |
| Reprises sur dépréciations et provisions | | 142 144,72 |
| Transferts de charges | | |
| Autres produits d'exploitation | 1 381 613,34 | 1 029 000,73 |
| TOTAL I | 85 544 310,37 | 80 842 976,20 |
| CHARGES D'EXPLOITATION | | |
| Achats de marchandises | | |
| Variation de stocks de marchandises | | |
| Achat de mat prem et autres approvis | 459 561,59 | 307 618,75 |
| Variation stock mat prem, autres approv | -95 285,68 | -49,25 |
| Autres achats et charges externes | 40 636 935,23 | 38 872 929,03 |
| Impôts et taxes sur rémunérations | | |
| Autres impôts, taxes et versem assimilés | 50,00 | |

COMPTE DE RESULTAT 2021

52202 - SIDENSAN NOREADE ASSAINISST

Exercice 2021

| POSTES | Exercice 2021 | Exercice 2020 |
|---|----------------------|----------------------|
| Salaires et traitements | | |
| Charges sociales | | |
| Dotations amortissements des immob | 24 330 651,75 | 20 835 783,18 |
| Dotations aux dépréciations des immob | | |
| Dot aux dépréc sur actif circulant | 526 000,00 | 1 011 000,00 |
| Dot aux prov pour risques et charges | | |
| Autres charges d'exploitation | 525 390,20 | 378 801,39 |
| TOTAL II | 66 383 303,09 | 61 406 083,10 |
| A - RESULTAT D'EXPLOITATION (I-II) | 19 161 007,28 | 19 436 893,10 |
| PRODUITS FINANCIERS | | |
| Valeurs mob et créances de l'actif immo | 25 077,98 | 34 162,15 |
| Autres intérêts et produits assimilés | | |
| Reprises sur dépréciations et provisions | | |
| Transferts de charges | | |
| Gains de change | | |
| Produit net sur cessions de VMP | | |
| TOTAL III | 25 077,98 | 34 162,15 |
| CHARGES FINANCIERES | | |
| Dot. amort, dépréc et aux provisions | | |
| Intérêts et charges assimilées | 1 962 826,97 | 1 742 326,46 |

COMPTE DE RESULTAT 2021

52202 - SIDENSIAN NOREADE ASSAINISST

Exercice 2021

| POSTES | Exercice 2021 | Exercice 2020 |
|--|----------------------|----------------------|
| Pertes de change | 31 257,09 | 32 386,40 |
| Charges nettes sur cessions de VMP | | |
| TOTAL IV | 1 994 084,06 | 1 774 712,86 |
| B - RESULTAT FINANCIER (III-IV) | -1 969 006,08 | -1 740 550,71 |
| A + B - RESULTAT COURANT | 17 192 001,20 | 17 696 342,39 |
| PRODUITS EXCEPTIONNELS | | |
| Subventions exceptionnelles | | |
| Autres opérations de gestion | 18 661,75 | 62 486,84 |
| Produits des cessions d'immobilisations | 16 574,95 | |
| Autres opérations en capital | 8 789 138,75 | 8 283 116,49 |
| Reprises sur dépréciations et provisions | 100 000,00 | |
| Transferts de charges | | |
| TOTAL V | 8 924 375,45 | 8 345 603,33 |
| CHARGES EXCEPTIONNELLES | | |
| Subventions exceptionnelles | 112 681,50 | 124 896,37 |
| Autres opérations de gestion | 116 239,71 | 147 163,42 |
| Valeur comptable des immo cédées | | |
| Autres opérations en capital | 76 026,55 | |
| Dot. amort, dépréc et aux provisions | | |
| TOTAL VI | 304 947,76 | 272 059,79 |

COMPTE DE RESULTAT 2021

52202 - SIDENSAN NOREADE ASSAINISST

Exercice 2021

| POSTES | Exercice 2021 | | Exercice 2020 | |
|----------------------------------|---------------|---------------|---------------|---------------|
| C - RESULTAT EXCEPTIONNEL (V-VI) | | 8 619 427,69 | | 8 073 543,54 |
| TOTAL DES PRODUITS (I+III+V) | | 94 493 763,80 | | 89 222 741,68 |
| TOTAL DES CHARGES (II+IV+VI) | | 68 682 334,91 | | 63 452 855,75 |
| RESULTAT DE L'EXERCICE | | 25 811 428,89 | | 25 769 885,93 |

Opérations Compte de Tiers

52202 - SIDENSAN NOREADE ASSAINISST

Exercice 2021

Situation des opérations pour le compte de tiers soldées au 31/12/2021

| Opérations pour le compte de tiers | Balance d'entrée | | Dépenses de l'année | Recettes de l'année | Balance de sortie | |
|---------------------------------------|------------------|-----------------|---------------------|---------------------|-------------------|-----------------|
| | Solde débiteur | Solde créditeur | | | Solde débiteur | Solde créditeur |

Opérations Compte de Tiers

52202 - SIDENSAN NOREADE ASSAINISST

Exercice 2021

Situation des opérations pour le compte de tiers non soldées au 31/12/2021

| Opérations pour le compte de tiers | Balance d'entrée | | Dépenses de l'année | Recettes de l'année | Balance de sortie | |
|---------------------------------------|------------------|-----------------|---------------------|---------------------|-------------------|-----------------|
| | Solde débiteur | Solde créditeur | | | Solde débiteur | Solde créditeur |
| 4581- | 4 735 156,98 | | 1 416 661,00 | | 6 151 817,98 | |
| 4582- | | 4 548 628,98 | | 1 246 751,00 | | 5 795 379,98 |

Résultats budgétaires de l'exercice

52202 - SIDENSAN NOREADE ASSAINISST

Exercice 2021

| | SECTION D'INVESTISSEMENT | SECTION DE FONCTIONNEMENT | TOTAL DES SECTIONS |
|---------------------------------------|--------------------------|---------------------------|--------------------|
| RECETTES | | | |
| Prévisions budgétaires totales (a) | 131 616 095,46 | 145 917 904,61 | 277 534 000,07 |
| Titres de recette émis (b) | 57 539 360,47 | 124 175 863,70 | 181 715 224,17 |
| Réductions de titres (c) | | 29 280 807,72 | 29 280 807,72 |
| Recettes nettes (d = b - c) | 57 539 360,47 | 94 895 055,98 | 152 434 416,45 |
| DEPENSES | | | |
| Autorisations budgétaires totales (e) | 96 816 095,46 | 145 917 904,61 | 242 734 000,07 |
| Mandats émis (f) | 63 820 441,85 | 81 405 917,09 | 145 226 358,94 |
| Annulations de mandats (g) | 458 604,88 | 12 322 290,00 | 12 780 894,88 |
| Depenses nettes (h = f - g) | 63 361 836,97 | 69 083 627,09 | 132 445 464,06 |
| RESULTAT DE L'EXERCICE | | | |
| (d - h) Excédent | | 25 811 428,89 | 19 988 952,39 |
| (h - d) Déficit | 5 822 476,50 | | |

Résultats d'exécution du budget principal et des budgets des services non personnalisés

52202 - SIDENSAN NOREADE ASSAINISST

Exercice 2021

| | RESULTAT A LA CLOTURE DE L'EXERCICE PRECEDENT : 2020 | PART AFFECTEE A L'INVESTISSEMENT : EXERCICE 2021 | RESULTAT DE L'EXERCICE 2021 | TRANSFERT OU INTEGRATION DE RESULTATS PAR OPERATION D'ORDRE NON BUDGETAIRE | RESULTAT DE CLOTURE DE L'EXERCICE 2021 |
|--|---|--|-----------------------------|--|---|
| I - Budget principal | | | | | |
| Investissement | | | | | |
| Fonctionnement | | | | | |
| TOTAL I | | | | | |
| II - Budgets des services à caractère administratif | | | | | |
| TOTAL II | | | | | |
| III - Budgets des services à caractère industriel et commercial SIDENSAN NOREADE ASSAINISST | | | | | |
| Investissement | -16 964 095,46 | | -5 822 476,50 | | -22 786 571,96 |
| Fonctionnement | 73 329 472,07 | 20 279 567,46 | 25 811 428,89 | | 78 861 333,50 |
| Sous-Total | 56 365 376,61 | 20 279 567,46 | 19 988 952,39 | | 56 074 761,54 |
| TOTAL III | 56 365 376,61 | 20 279 567,46 | 19 988 952,39 | | 56 074 761,54 |
| TOTAL I + II + III | 56 365 376,61 | 20 279 567,46 | 19 988 952,39 | | 56 074 761,54 |

Etat Consommation des Crédits

Section D'INVESTISSEMENT
DEPENSES

52202 - SIDENSIAN NOREADE ASSAINISST

Exercice 2021

| N° chapitre ou article (selon le niveau de vote) | Intitulé | Budget Primitif 1 | Décision Modificative 2 | Total prévisions 3 = 1 + 2 | Emissions 4 | Annulations 5 | Dépenses nettes 6 = 4 - 5 | Solde prévisions/ réalisations 7 = 3 - 6 |
|---|---|----------------------|-------------------------------|-------------------------------|----------------------|-------------------|------------------------------|---|
| 13 | Subventions d'investissement | 100 000,00 | | 100 000,00 | 66 040,06 | | 66 040,06 | 33 959,94 |
| 16 | Emprunts et dettes assimilées | 7 790 000,00 | 1 373 000,00 | 9 163 000,00 | 8 544 067,78 | 270 371,87 | 8 273 695,91 | 889 304,09 |
| 21 | Immobilisations corporelles | 4 293 000,00 | 3 636 000,00 | 7 929 000,00 | 4 728 382,08 | | 4 728 382,08 | 3 200 617,92 |
| 23 | Immobilisations en cours | 47 800 000,00 | | 47 800 000,00 | 39 099 573,93 | 121 366,06 | 38 978 207,87 | 8 821 792,13 |
| 020 | Dépenses imprévues - section d'investiss | | 400 000,00 | 400 000,00 | | | | 400 000,00 |
| SOUS-TOTAL | CHAPITRES REELS VOTES SANS OPERATIONS | 59 983 000,00 | 5 409 000,00 | 65 392 000,00 | 52 438 063,85 | 391 737,93 | 52 046 325,92 | 13 345 674,08 |
| 4581 | Opération pour compte tiers n° 4581 | 2 200 000,00 | | 2 200 000,00 | 1 416 661,00 | | 1 416 661,00 | 783 339,00 |
| SOUS-TOTAL | OPERATIONS REELLES POUR LE COMPTE DE TIE | 2 200 000,00 | | 2 200 000,00 | 1 416 661,00 | | 1 416 661,00 | 783 339,00 |
| TOTAL | DEPENSES REELLES D'INVESTISSEMENT | 62 183 000,00 | 5 409 000,00 | 67 592 000,00 | 53 854 724,85 | 391 737,93 | 53 462 986,92 | 14 129 013,08 |
| 23 | Immobilisations en cours | | | | | | | |
| SOUS-TOTAL | CHAPITRES REELS VOTES SANS OPERATIONS | | | | | | | |
| 040 | Opérations d'ordre de transfert entre se | 9 600 000,00 | | 9 600 000,00 | 9 126 154,08 | | 9 126 154,08 | 473 845,92 |
| 041 | Opérations patrimoniales | 2 660 000,00 | | 2 660 000,00 | 839 562,92 | 66 866,95 | 772 695,97 | 1 887 304,03 |
| TOTAL | DEPENSES D'ORDRE D'INVESTISSEMENT | 12 260 000,00 | | 12 260 000,00 | 9 965 717,00 | 66 866,95 | 9 898 850,05 | 2 361 149,95 |
| 001 | Excédent ou déficit d'investissement rep | | 16 964 095,46 | 16 964 095,46 | | | | 16 964 095,46 |
| TOTAL GENERAL | | 74 443 000,00 | 22 373 095,46 | 96 816 095,46 | 63 820 441,85 | 458 604,88 | 63 361 836,97 | 33 454 258,49 |

Etat Consommation des Crédits

Section D'INVESTISSEMENT
RECETTES

52202 - SIDENSIAN NOREADE ASSAINISST

Exercice 2021

| N° chapitre ou article (selon le niveau de vote) | Intitulé | Budget Primitif 1 | Décision Modificative 2 | Total prévisions 3 = 1 + 2 | Emissions 4 | Annulations 5 | Recettes nettes 6 = 4 - 5 | Solde prévisions/ réalisations 7 = 3 - 6 |
|---|---|----------------------|-------------------------------|-------------------------------|----------------------|------------------|------------------------------|---|
| 10 | Dotations fonds divers et reserves | | 20 279 567,46 | 20 279 567,46 | 20 279 567,46 | | 20 279 567,46 | |
| 13 | Subventions d'investissement | 4 830 000,00 | 500 000,00 | 5 330 000,00 | 7 209 010,60 | | 7 209 010,60 | -1 879 010,60 |
| 16 | Emprunts et dettes assimilées | 18 851 000,00 | -14 000 000,00 | 4 851 000,00 | 3 349 587,54 | | 3 349 587,54 | 1 501 412,46 |
| 23 | Immobilisations en cours | 500 000,00 | | 500 000,00 | 237 104,37 | | 237 104,37 | 262 895,63 |
| 27 | Autres immobilisations financières | 100 000,00 | 22 000,00 | 122 000,00 | 113 991,78 | | 113 991,78 | 8 008,22 |
| SOUS-TOTAL | CHAPITRES REELS VOTES SANS OPERATIONS | 24 281 000,00 | 6 801 567,46 | 31 082 567,46 | 31 189 261,75 | | 31 189 261,75 | -106 694,29 |
| 4582 | Opération pour compte tiers n° 4582 | 2 200 000,00 | 186 528,00 | 2 386 528,00 | 1 246 751,00 | | 1 246 751,00 | 1 139 777,00 |
| SOUS-TOTAL | OPERATIONS REELLES POUR LE COMPTE DE TIE | 2 200 000,00 | 186 528,00 | 2 386 528,00 | 1 246 751,00 | | 1 246 751,00 | 1 139 777,00 |
| TOTAL | RECETTES REELLES D'INVESTISSEMENT | 26 481 000,00 | 6 988 095,46 | 33 469 095,46 | 32 436 012,75 | | 32 436 012,75 | 1 033 082,71 |
| 021 | Virement de la section d'exploitation (s | 21 802 000,00 | 48 585 000,00 | 70 387 000,00 | | | | 70 387 000,00 |
| 040 | Opérations d'ordre de transfert entre se | 23 500 000,00 | 1 600 000,00 | 25 100 000,00 | 24 330 651,75 | | 24 330 651,75 | 769 348,25 |
| 041 | Opérations patrimoniales | 2 660 000,00 | | 2 660 000,00 | 772 695,97 | | 772 695,97 | 1 887 304,03 |
| TOTAL | RECETTES D'ORDRE D'INVESTISSEMENT | 47 962 000,00 | 50 185 000,00 | 98 147 000,00 | 25 103 347,72 | | 25 103 347,72 | 73 043 652,28 |
| TOTAL GENERAL | | 74 443 000,00 | 57 173 095,46 | 131 616 095,46 | 57 539 360,47 | | 57 539 360,47 | 74 076 734,99 |

Etat Consommation des Crédits

Section DE FONCTIONNEMENT
DEPENSES

52202 - SIDENSAN NOREADE ASSAINISST

Exercice 2021

| N° chapitre ou article (selon le niveau de vote) | Intitulé | Budget Primitif 1 | Décision Modificative 2 | Total prévisions 3 = 1 + 2 | Emissions 4 | Annulations 5 | Dépenses nettes 6 = 4 - 5 | Solde prévisions/ réalisations 7 = 3 - 6 |
|---|---|----------------------|-------------------------------|-------------------------------|----------------------|----------------------|------------------------------|---|
| 011 | Charges à caractère général | 28 654 000,00 | | 28 654 000,00 | 35 514 561,23 | 9 656 310,11 | 25 858 251,12 | 2 795 748,88 |
| 012 | Charges de personnel et frais assimilés | 14 150 000,00 | 2 100 000,00 | 16 250 000,00 | 16 928 454,92 | 1 384 152,72 | 15 544 302,20 | 705 697,80 |
| 014 | Atténuations de produits | 100 000,00 | | 100 000,00 | 155 050,74 | 155 050,74 | | 100 000,00 |
| 65 | Autres charges de gestion courante | 1 400 000,00 | -800 000,00 | 600 000,00 | 525 390,20 | | 525 390,20 | 74 609,80 |
| 66 | Charges financières | 1 800 000,00 | 250 000,00 | 2 050 000,00 | 2 749 860,49 | 755 776,43 | 1 994 084,06 | 55 915,94 |
| 67 | Charges exceptionnelles | 450 000,00 | 102 000,00 | 552 000,00 | 675 947,76 | 371 000,00 | 304 947,76 | 247 052,24 |
| 68 | Dotations aux provisions et aux deprecia | 450 000,00 | 800 000,00 | 1 250 000,00 | 526 000,00 | | 526 000,00 | 724 000,00 |
| 022 | Dépenses imprévues de la section d'explo | 110 000,00 | 864 904,61 | 974 904,61 | | | | 974 904,61 |
| TOTAL | DEPENSES REELLES DE FONCTIONNEMENT | 47 114 000,00 | 3 316 904,61 | 50 430 904,61 | 57 075 265,34 | 12 322 290,00 | 44 752 975,34 | 5 677 929,27 |
| 023 | Virement à la section d'investissement (| 21 802 000,00 | 48 585 000,00 | 70 387 000,00 | | | | 70 387 000,00 |
| 042 | Opérations d'ordre de transfert entre se | 23 500 000,00 | 1 600 000,00 | 25 100 000,00 | 24 330 651,75 | | 24 330 651,75 | 769 348,25 |
| TOTAL | DEPENSES D'ORDRE DE FONCTIONNEMENT | 45 302 000,00 | 50 185 000,00 | 95 487 000,00 | 24 330 651,75 | | 24 330 651,75 | 71 156 348,25 |
| TOTAL GENERAL | | 92 416 000,00 | 53 501 904,61 | 145 917 904,61 | 81 405 917,09 | 12 322 290,00 | 69 083 627,09 | 76 834 277,52 |

Etat Consommation des Crédits

Section DE FONCTIONNEMENT
RECETTES

52202 - SIDENSIAN NOREADE ASSAINISST

Exercice 2021

| N° chapitre ou article (selon le niveau de vote) | Intitulé | Budget Primitif 1 | Décision Modificative 2 | Total prévisions 3 = 1 + 2 | Emissions 4 | Annulations 5 | Recettes nettes 6 = 4 - 5 | Solde prévisions/ réalisations 7 = 3 - 6 |
|---|---|----------------------|-------------------------------|-------------------------------|-----------------------|----------------------|------------------------------|---|
| 013 | Atténuations de charges | 305 000,00 | | 305 000,00 | 401 292,18 | | 401 292,18 | -96 292,18 |
| 70 | Ventes de produits fabriqués prestations | 77 950 000,00 | 350 000,00 | 78 300 000,00 | 106 416 935,94 | 25 760 554,62 | 80 656 381,32 | -2 356 381,32 |
| 74 | Subventions d'exploitation | 3 325 000,00 | | 3 325 000,00 | 6 680 596,71 | 3 520 253,10 | 3 160 343,61 | 164 656,39 |
| 75 | Autres produits de gestion courante | 1 206 000,00 | | 1 206 000,00 | 1 381 613,34 | | 1 381 613,34 | -175 613,34 |
| 76 | Produits financiers | 30 000,00 | | 30 000,00 | 25 077,98 | | 25 077,98 | 4 922,02 |
| 77 | Produits exceptionnels | | | | 44 193,47 | | 44 193,47 | -44 193,47 |
| 78 | Reprises sur provisions et dépréciations | | 102 000,00 | 102 000,00 | 100 000,00 | | 100 000,00 | 2 000,00 |
| TOTAL | RECETTES REELLES DE FONCTIONNEMENT | 82 816 000,00 | 452 000,00 | 83 268 000,00 | 115 049 709,62 | 29 280 807,72 | 85 768 901,90 | -2 500 901,90 |
| 042 | Opérations d'ordre de transfert entre se | 9 600 000,00 | | 9 600 000,00 | 9 126 154,08 | | 9 126 154,08 | 473 845,92 |
| TOTAL | RECETTES D'ORDRE DE FONCTIONNEMENT | 9 600 000,00 | | 9 600 000,00 | 9 126 154,08 | | 9 126 154,08 | 473 845,92 |
| 002 | Résultat d'exploitation reporté | | 53 049 904,61 | 53 049 904,61 | | | | 53 049 904,61 |
| TOTAL GENERAL | | 92 416 000,00 | 53 501 904,61 | 145 917 904,61 | 124 175 863,70 | 29 280 807,72 | 94 895 055,98 | 51 022 848,63 |

Etat de réalisation des opérations

Section D'INVESTISSEMENT
DEPENSES

52202 - SIDENSIAN NOREADE ASSAINISST

Exercice 2021

| N° articles puis totalisation au chapitre | Intitulé | Emissions 1 | Annulations 2 | Dépenses nettes 3 = 1 - 2 |
|--|---|----------------------|-------------------|------------------------------|
| 13111 | Agence de l'eau | 66 040,06 | | 66 040,06 |
| SOUS-TOTAL CHAPITRE 13 | Subventions d'investissement | 66 040,06 | | 66 040,06 |
| 1641 | Emprunts en euros | 4 008 575,05 | 267 195,33 | 3 741 379,72 |
| 1643 | Emprunts en devises | 82 053,26 | | 82 053,26 |
| 1678 | Autres emprunts et dettes assortis de co | 3 797 645,00 | 3 176,54 | 3 794 468,46 |
| 1687 | Autres dettes | 655 794,47 | | 655 794,47 |
| SOUS-TOTAL CHAPITRE 16 | Emprunts et dettes assimilées | 8 544 067,78 | 270 371,87 | 8 273 695,91 |
| 2111 | Terrains nus | 486 870,46 | | 486 870,46 |
| 2125 | Terrains bâtis | 149 734,10 | | 149 734,10 |
| 21351 | Batiments d'exploitation | 2 085 863,85 | | 2 085 863,85 |
| 21532 | Réseaux d'assainissement | 1 885 622,76 | | 1 885 622,76 |
| 2154 | Matériel industriel | 120 290,91 | | 120 290,91 |
| SOUS-TOTAL CHAPITRE 21 | Immobilisations corporelles | 4 728 382,08 | | 4 728 382,08 |
| 2312 | Terrains | 131 113,56 | | 131 113,56 |
| 2313 | Constructions | 12 422 295,65 | 64 087,08 | 12 358 208,57 |
| 2315 | Installations matériels et outillage tec | 26 477 014,60 | 57 278,98 | 26 419 735,62 |
| 238 | Avances versées sur commandes d'immobili | 69 150,12 | | 69 150,12 |
| SOUS-TOTAL CHAPITRE 23 | Immobilisations en cours | 39 099 573,93 | 121 366,06 | 38 978 207,87 |
| SOUS-TOTAL | CHAPITRES REELS VOTES SANS OPERATIONS | 52 438 063,85 | 391 737,93 | 52 046 325,92 |
| 4581 | Opération pour compte de tiers n° 4581 | 1 416 661,00 | | 1 416 661,00 |
| SOUS-TOTAL | OPERATIONS REELLES POUR LE COMPTE DE TIE | 1 416 661,00 | | 1 416 661,00 |
| TOTAL | DEPENSES REELLES D'INVESTISSEMENT | 53 854 724,85 | 391 737,93 | 53 462 986,92 |
| 139111 | Agence de l'eau | 2 103 045,76 | | 2 103 045,76 |
| 139118 | Autres | 627 388,04 | | 627 388,04 |

Etat de réalisation des opérations

Section D'INVESTISSEMENT
DEPENSES

52202 - SIDENSIAN NOREADE ASSAINISST

Exercice 2021

| N° articles puis totalisation au chapitre | Intitulé | Emissions 1 | Annulations 2 | Dépenses nettes 3 = 1 - 2 |
|--|---|----------------------|-------------------|------------------------------|
| 13912 | Subvention équipement transférées au com | 92 425,98 | | 92 425,98 |
| 13913 | Subvention d'équipement transférées au c | 1 734 517,78 | | 1 734 517,78 |
| 13914 | Subvention d'équipement transférées au c | 37 321,82 | | 37 321,82 |
| 13915 | Subventions d'équipement transférées au | 65 242,85 | | 65 242,85 |
| 13916 | Subventions d'équipement transférées au | 13,30 | | 13,30 |
| 13918 | Subventions d'équipement transférées au | 4 120 226,45 | | 4 120 226,45 |
| 21351 | Batiments d'exploitation | 345 972,10 | | 345 972,10 |
| SOUS-TOTAL OPERATION n° 040 | Opérations d'ordre de transfert entre se | 9 126 154,08 | | 9 126 154,08 |
| 2312 | Terrains | 120 503,26 | | 120 503,26 |
| 2313 | Constructions | 491 202,69 | 66 866,95 | 424 335,74 |
| 2315 | Installations matériels et outillage tec | 227 856,97 | | 227 856,97 |
| SOUS-TOTAL OPERATION n° 041 | Opérations patrimoniales | 839 562,92 | 66 866,95 | 772 695,97 |
| TOTAL | DEPENSES D'ORDRE D'INVESTISSEMENT | 9 965 717,00 | 66 866,95 | 9 898 850,05 |
| | TOTAL GENERAL DES DEPENSES D'INVESTISSEM | 63 820 441,85 | 458 604,88 | 63 361 836,97 |

Etat de réalisation des opérations

Section D'INVESTISSEMENT
RECETTES

52202 - SIDENSIAN NOREADE ASSAINISST

Exercice 2021

| N° articles puis totalisation au chapitre | Intitulé | Emissions 1 | Annulations 2 | Recettes nettes 3 = 1 - 2 |
|--|---|----------------------|------------------|------------------------------|
| 1068 | Autres réserves | 20 279 567,46 | | 20 279 567,46 |
| SOUS-TOTAL CHAPITRE 10 | Dotations fonds divers et reserves | 20 279 567,46 | | 20 279 567,46 |
| 13111 | Agence de l'eau | 7 071 749,60 | | 7 071 749,60 |
| 1313 | Département | 137 261,00 | | 137 261,00 |
| SOUS-TOTAL CHAPITRE 13 | Subventions d'investissement | 7 209 010,60 | | 7 209 010,60 |
| 1641 | Emprunts en euros | 19 000,00 | | 19 000,00 |
| 1678 | Autres emprunts et dettes assortis de co | 3 330 587,54 | | 3 330 587,54 |
| SOUS-TOTAL CHAPITRE 16 | Emprunts et dettes assimilées | 3 349 587,54 | | 3 349 587,54 |
| 2313 | Constructions | 115,43 | | 115,43 |
| 2315 | Installations matériels et outillage tec | 50 894,82 | | 50 894,82 |
| 238 | Avances versées sur commandes d'immobili | 186 094,12 | | 186 094,12 |
| SOUS-TOTAL CHAPITRE 23 | Immobilisations en cours | 237 104,37 | | 237 104,37 |
| 2763 | Créances sur collectivités publiques | 113 991,78 | | 113 991,78 |
| SOUS-TOTAL CHAPITRE 27 | Autres immobilisations financières | 113 991,78 | | 113 991,78 |
| SOUS-TOTAL | CHAPITRES REELS VOTES SANS OPERATIONS | 31 189 261,75 | | 31 189 261,75 |
| 4582 | Opération pour compte de tiers n ° 4582 | 1 246 751,00 | | 1 246 751,00 |
| SOUS-TOTAL | OPERATIONS REELLES POUR LE COMPTE DE TIE | 1 246 751,00 | | 1 246 751,00 |
| TOTAL | RECETTES REELLES D'INVESTISSEMENT | 32 436 012,75 | | 32 436 012,75 |
| 28087 | Immobilisations incorporelles reçues au | 30 590,74 | | 30 590,74 |
| 28125 | Amortissements terrains bâtis | 250 116,81 | | 250 116,81 |
| 281311 | Bâtiments d'exploitation | 4 031 028,73 | | 4 031 028,73 |
| 281351 | Bâtiments d'exploitation | 3 371 917,83 | | 3 371 917,83 |
| 281532 | Réseaux d'assainissement | 10 524 217,37 | | 10 524 217,37 |
| 28154 | Matériel industriel | 113 006,40 | | 113 006,40 |

Etat de réalisation des opérations

Section D'INVESTISSEMENT
RECETTES

52202 - SIDENSAN NOREADE ASSAINISST

Exercice 2021

| N° articles puis totalisation au chapitre | Intitulé | Emissions 1 | Annulations 2 | Recettes nettes 3 = 1 - 2 |
|--|---|----------------------|------------------|------------------------------|
| 281725 | Amortissements terrains bâtis | 7 169,02 | | 7 169,02 |
| 2817311 | Bâtiments d'exploitation | 2 089 280,30 | | 2 089 280,30 |
| 2817351 | Bâtiments d'exploitation | 94 338,45 | | 94 338,45 |
| 2817532 | Réseaux d'assainissement | 3 813 798,41 | | 3 813 798,41 |
| 281784 | Mobilier | 3 160,16 | | 3 160,16 |
| 28184 | Mobilier | 2 027,53 | | 2 027,53 |
| SOUS-TOTAL OPERATION n° 040 | Opérations d'ordre de transfert entre se | 24 330 651,75 | | 24 330 651,75 |
| 2313 | Constructions | 305 958,27 | | 305 958,27 |
| 2315 | Installations matériels et outillage tec | 271 063,35 | | 271 063,35 |
| 238 | Avances versées sur commandes d'immobili | 195 674,35 | | 195 674,35 |
| SOUS-TOTAL OPERATION n° 041 | Opérations patrimoniales | 772 695,97 | | 772 695,97 |
| TOTAL | RECETTES D'ORDRE D'INVESTISSEMENT | 25 103 347,72 | | 25 103 347,72 |
| | TOTAL GENERAL DES RECETTES D'INVESTISSEM | 57 539 360,47 | | 57 539 360,47 |

Etat de réalisation des opérations

Section DE FONCTIONNEMENT
DEPENSES

52202 - SIDENSIAN NOREADE ASSAINISST

Exercice 2021

| N° articles puis totalisation au chapitre | Intitulé | Emissions 1 | Annulations 2 | Dépenses nettes 3 = 1 - 2 |
|--|---|----------------|------------------|------------------------------|
| 60224 | Fournitures de magasin | 514 292,66 | 54 731,07 | 459 561,59 |
| 6032 | Variation des stocks des autres approvis | 306 006,50 | | 306 006,50 |
| 604 | Achats d'études - prestations de service | 2 102 366,44 | 1 134,54 | 2 101 231,90 |
| 6061 | Fournitures non stockables (eau, énergie | 5 835 624,46 | 801 343,05 | 5 034 281,41 |
| 6062 | Produits de traitement | 1 266 355,10 | 208 426,18 | 1 057 928,92 |
| 6063 | Autres fournitures d'entretien et de pet | 681 074,08 | 180 910,51 | 500 163,57 |
| 6064 | Fournitures administratives | 3 851,39 | | 3 851,39 |
| 6066 | Carburants | 635,81 | | 635,81 |
| 6068 | Autres matières et fournitures | 42 144,10 | 24 574,77 | 17 569,33 |
| 611 | Sous-traitance générale | 5 008 149,32 | 2 596 140,22 | 2 412 009,10 |
| 6135 | Locations mobilières | 20 397,99 | 11 094,92 | 9 303,07 |
| 6137 | Redevances droits de passage et servitud | 150 462,47 | | 150 462,47 |
| 61521 | Bâtiments publics | 1 479 940,59 | 492 731,40 | 987 209,19 |
| 61523 | Reseaux | 3 376 008,07 | 1 071 765,82 | 2 304 242,25 |
| 61528 | Autres | 5 161 063,36 | 1 029 158,31 | 4 131 905,05 |
| 61558 | Autres biens mobiliers | 37 331,79 | 11 983,37 | 25 348,42 |
| 6156 | Maintenance | 54 647,00 | 7 565,00 | 47 082,00 |
| 6161 | Multirisques | 10 423,20 | | 10 423,20 |
| 617 | Etudes et recherches | 74 631,00 | | 74 631,00 |
| 618 | Divers | 1 000,00 | 1 000,00 | |
| 6222 | Commissions pour recouvrement de la rede | 382 836,65 | 192 168,01 | 190 668,64 |
| 6226 | Honoraires | 65 348,75 | 23 200,00 | 42 148,75 |
| 6227 | Frais d'actes et de contentieux | 7 093,29 | | 7 093,29 |
| 6231 | Annonces et insertions | 35 082,74 | 9 420,00 | 25 662,74 |

Etat de réalisation des opérations

Section DE FONCTIONNEMENT
DEPENSES

52202 - SIDENSIAN NOREADE ASSAINISST

Exercice 2021

| N° articles puis totalisation au chapitre | Intitulé | Emissions 1 | Annulations 2 | Dépenses nettes 3 = 1 - 2 |
|--|--|----------------------|---------------------|------------------------------|
| 6238 | Divers | 5 460,40 | | 5 460,40 |
| 6241 | Transports sur achats | 404,61 | | 404,61 |
| 6261 | Frais d'affranchissement | 7 662,02 | | 7 662,02 |
| 6262 | Frais de télécommunications | 393 190,76 | 65 062,49 | 328 128,27 |
| 6283 | Frais de nettoyage des locaux | 6 088,70 | 3 529,06 | 2 559,64 |
| 6287 | Remboursements de frais | 8 484 937,98 | 2 870 371,39 | 5 614 566,59 |
| 63512 | Taxes foncières | 50,00 | | 50,00 |
| SOUS-TOTAL CHAPITRE 011 | Charges à caractère général | 35 514 561,23 | 9 656 310,11 | 25 858 251,12 |
| 6215 | Personnel affecté par la collectivité de | 16 928 454,92 | 1 384 152,72 | 15 544 302,20 |
| SOUS-TOTAL CHAPITRE 012 | Charges de personnel et frais assimilés | 16 928 454,92 | 1 384 152,72 | 15 544 302,20 |
| 706129 | Reversement aux agences de l'eau -redeva | 155 050,74 | 155 050,74 | |
| SOUS-TOTAL CHAPITRE 014 | Atténuations de produits | 155 050,74 | 155 050,74 | |
| 6541 | Créances admises en non-valeur | 295 564,79 | | 295 564,79 |
| 6542 | Créances éteintes | 229 825,41 | | 229 825,41 |
| SOUS-TOTAL CHAPITRE 65 | Autres charges de gestion courante | 525 390,20 | | 525 390,20 |
| 66111 | Intérêts réglés à l'échéance | 2 204 575,26 | 278 046,84 | 1 926 528,42 |
| 66112 | Intérêts - rattachement des icne | 514 028,14 | 477 729,59 | 36 298,55 |
| 666 | Pertes de change | 31 257,09 | | 31 257,09 |
| SOUS-TOTAL CHAPITRE 66 | Charges financières | 2 749 860,49 | 755 776,43 | 1 994 084,06 |
| 6711 | Intérêts moratoires et pénalités sur mar | 84,24 | | 84,24 |
| 6718 | Autres charges exceptionnelles sur opéra | 109 751,42 | | 109 751,42 |
| 673 | Titres annulés exercices antérieurs | 6 404,05 | | 6 404,05 |
| 6742 | Subventions exceptionnelles d'équipement | 465 181,50 | 371 000,00 | 94 181,50 |
| 6743 | Subventions exceptionnelles de fonctionn | 18 500,00 | | 18 500,00 |

Etat de réalisation des opérations

Section DE FONCTIONNEMENT
DEPENSES

52202 - SIDENSAN NOREADE ASSAINISST

Exercice 2021

| N° articles puis totalisation au chapitre | Intitulé | Emissions 1 | Annulations 2 | Dépenses nettes 3 = 1 - 2 |
|--|---|----------------------|----------------------|------------------------------|
| 678 | Autres charges exceptionnelles | 76 026,55 | | 76 026,55 |
| SOUS-TOTAL CHAPITRE 67 | Charges exceptionnelles | 675 947,76 | 371 000,00 | 304 947,76 |
| 6817 | Dotations aux dépréciations des actifs c | 526 000,00 | | 526 000,00 |
| SOUS-TOTAL CHAPITRE 68 | Dotations aux provisions et aux deprecia | 526 000,00 | | 526 000,00 |
| TOTAL | DEPENSES REELLES DE FONCTIONNEMENT | 57 075 265,34 | 12 322 290,00 | 44 752 975,34 |
| 6811 | Dotations aux Amortissements sur immobil | 24 330 651,75 | | 24 330 651,75 |
| SOUS-TOTAL OPERATION n° 042 | Opérations d'ordre de transfert entre se | 24 330 651,75 | | 24 330 651,75 |
| TOTAL | DEPENSES D'ORDRE DE FONCTIONNEMENT | 24 330 651,75 | | 24 330 651,75 |
| | TOTAL GENERAL DES DEPENSES DE FONCTIONNE | 81 405 917,09 | 12 322 290,00 | 69 083 627,09 |

Etat de réalisation des opérations

Section DE FONCTIONNEMENT
RECETTES

52202 - SIDENSAN NOREADE ASSAINISST

Exercice 2021

| N° articles puis totalisation au chapitre | Intitulé | Emissions 1 | Annulations 2 | Recettes nettes 3 = 1 - 2 |
|--|---|-----------------------|----------------------|------------------------------|
| 6032 | Variation des stocks des autres approvis | 401 292,18 | | 401 292,18 |
| SOUS-TOTAL CHAPITRE 013 | Atténuations de charges | 401 292,18 | | 401 292,18 |
| 704 | Travaux | 2 154 471,44 | 1 359,58 | 2 153 111,86 |
| 70611 | Redevances d'assainissement collectif | 82 236 372,80 | 23 069 157,41 | 59 167 215,39 |
| 706121 | Recouvrement de la redevance pour la mod | 29 679,63 | | 29 679,63 |
| 70613 | Participations pour l'assainissement col | 2 988 034,31 | | 2 988 034,31 |
| 7062 | Redevances d'assainissement non collecti | 1 298 973,17 | | 1 298 973,17 |
| 7063 | Contributions des Communes ou de l'établ | 16 136 871,24 | 2 216 055,91 | 13 920 815,33 |
| 7068 | Prestations de services autres prestatio | 1 572 533,35 | 473 981,72 | 1 098 551,63 |
| SOUS-TOTAL CHAPITRE 70 | Ventes de produits fabriqués prestations | 106 416 935,94 | 25 760 554,62 | 80 656 381,32 |
| 741 | Primes d'épuration | 4 187 153,71 | 2 101 415,10 | 2 085 738,61 |
| 748 | Autres subventions d'exploitation | 2 493 443,00 | 1 418 838,00 | 1 074 605,00 |
| SOUS-TOTAL CHAPITRE 74 | Subventions d'exploitation | 6 680 596,71 | 3 520 253,10 | 3 160 343,61 |
| 754 | Redevances pour défaut de branchement à | 1 381 613,34 | | 1 381 613,34 |
| SOUS-TOTAL CHAPITRE 75 | Autres produits de gestion courante | 1 381 613,34 | | 1 381 613,34 |
| 7621 | Produits des autres immobilisations fina | 25 077,98 | | 25 077,98 |
| SOUS-TOTAL CHAPITRE 76 | Produits financiers | 25 077,98 | | 25 077,98 |
| 7718 | Autres produits exceptionnels sur opérat | 11 878,08 | | 11 878,08 |
| 773 | Mandats annulés (sur exercices antérieur | 6 783,67 | | 6 783,67 |
| 775 | Produits des cessions d'éléments d'actif | 16 574,95 | | 16 574,95 |
| 778 | Autres produits exceptionnels | 8 956,77 | | 8 956,77 |
| SOUS-TOTAL CHAPITRE 77 | Produits exceptionnels | 44 193,47 | | 44 193,47 |
| 7875 | Reprises sur provisions pour risques et | 100 000,00 | | 100 000,00 |
| SOUS-TOTAL CHAPITRE 78 | Reprises sur provisions et dépréciations | 100 000,00 | | 100 000,00 |

Etat de réalisation des opérations

Section DE FONCTIONNEMENT
RECETTES

52202 - SIDENSIAN NOREADE ASSAINISST

Exercice 2021

| N° articles puis totalisation au chapitre | Intitulé | Emissions 1 | Annulations 2 | Recettes nettes 3 = 1 - 2 |
|--|---|-----------------------|----------------------|------------------------------|
| TOTAL | RECETTES REELLES DE FONCTIONNEMENT | 115 049 709,62 | 29 280 807,72 | 85 768 901,90 |
| 722 | Immobilisations corporelles | 345 972,10 | | 345 972,10 |
| 777 | Quote-part des subventions d'investissem | 8 780 181,98 | | 8 780 181,98 |
| SOUS-TOTAL OPERATION n° 042 | Opérations d'ordre de transfert entre se | 9 126 154,08 | | 9 126 154,08 |
| TOTAL | RECETTES D'ORDRE DE FONCTIONNEMENT | 9 126 154,08 | | 9 126 154,08 |
| | TOTAL GENERAL DES RECETTES DE FONCTIONNE | 124 175 863,70 | 29 280 807,72 | 94 895 055,98 |

Balance Réglementaire des Comptes du Grand Livre

Arrêté à la date du 31/12/2021

52202 - SIDENSAN NOREADE ASSAINISST

Exercice 2021

| Numéro de Compte | Libellé de compte | Balance d'entrée | | Opérations non-budgétaires | | Opérations budgétaires | | Totaux | | Soldes | |
|------------------|----------------------------------|------------------|-----------------------|----------------------------|----------------------|------------------------|---------------------|----------------------|-----------------------|--------|-----------------------|
| | | Débit | Crédit | Débit | Crédit | Débit | Crédit | Débit | Crédit | Débit | Crédit |
| 1021 | Dotation | | | | 20 856,98 | | | | 20 856,98 | | 20 856,98 |
| 102 | Sous Total compte 102 | | | | 20 856,98 | | | | 20 856,98 | | 20 856,98 |
| 1064 | Rés règlementées | | 8 402,76 | | | | | | 8 402,76 | | 8 402,76 |
| 1068 | Autres réserves | | 29 536 225,35 | | | 20 279 567,46 | | | 49 815 792,81 | | 49 815 792,81 |
| 106 | Sous Total compte 106 | | 29 544 628,11 | | | 20 279 567,46 | | | 49 824 195,57 | | 49 824 195,57 |
| 10 | Sous Total compte 10 | | 29 544 628,11 | | 20 856,98 | 20 279 567,46 | | | 49 845 052,55 | | 49 845 052,55 |
| 110 | Report à nouveau solde créditeur | | 47 559 586,14 | 20 279 567,46 | 25 769 885,93 | | | 20 279 567,46 | 73 329 472,07 | | 53 049 904,61 |
| 11 | Sous Total compte 11 | | 47 559 586,14 | 20 279 567,46 | 25 769 885,93 | | | 20 279 567,46 | 73 329 472,07 | | 53 049 904,61 |
| 12 | Résultat exercice bénéf ou perte | | 25 769 885,93 | 25 769 885,93 | | | | 25 769 885,93 | 25 769 885,93 | | 0,00 |
| 12 | Sous Total compte 12 | | 25 769 885,93 | 25 769 885,93 | | | | 25 769 885,93 | 25 769 885,93 | | 0,00 |
| 13111 | Agence de l'eau | | 103 824 161,66 | | | 66 040,06 | 7 071 749,60 | 66 040,06 | 110 895 911,26 | | 110 829 871,20 |
| 13118 | Autres | | 24 378 063,47 | 2 921,98 | | | | 2 921,98 | 24 378 063,47 | | 24 375 141,49 |
| 1311 | Sous Total compte 1311 | | 128 202 225,13 | 2 921,98 | | 66 040,06 | 7 071 749,60 | 68 962,04 | 135 273 974,73 | | 135 205 012,69 |

Balance Réglementaire des Comptes du Grand Livre

Arrêté à la date du 31/12/2021

52202 - SIDENSAN NOREADE ASSAINISST

Exercice 2021

| Numéro de Compte | Libellé de compte | Balance d'entrée | | Opérations non-budgétaires | | Opérations budgétaires | | Totaux | | Soldes | |
|------------------|--|----------------------|-----------------------|----------------------------|-----------------|------------------------|---------------------|----------------------|-----------------------|----------------------|-----------------------|
| | | Débit | Crédit | Débit | Crédit | Débit | Crédit | Débit | Crédit | Débit | Crédit |
| 1312 | Région | | 5 252 368,98 | | | | | | 5 252 368,98 | | 5 252 368,98 |
| 1313 | Dépt | | 88 431 779,27 | | | | 137 261,00 | | 88 569 040,27 | | 88 569 040,27 |
| 1314 | Cnes | | 1 933 760,02 | | | | | | 1 933 760,02 | | 1 933 760,02 |
| 1315 | Grp coll | | 2 149 355,37 | | | | | | 2 149 355,37 | | 2 149 355,37 |
| 1316 | Autres EPL | | 798,23 | | | | | | 798,23 | | 798,23 |
| 1317 | Budget communautaire fonds structurels | | 151 200,00 | | | | | | 151 200,00 | | 151 200,00 |
| 1318 | Autres | | 154 566 953,99 | | | | | | 154 566 953,99 | | 154 566 953,99 |
| 131 | Sous Total compte 131 | | 380 688 440,99 | 2 921,98 | | 66 040,06 | 7 209 010,60 | 68 962,04 | 387 897 451,59 | | 387 828 489,55 |
| 139111 | Agence de l'eau | 19 119 654,71 | | | | 2 103 045,76 | | 21 222 700,47 | | 21 222 700,47 | |
| 139118 | Autres | 10 293 821,95 | | | 2 921,98 | 627 388,04 | | 10 921 209,99 | 2 921,98 | 10 918 288,01 | |
| 13911 | Sous Total compte 13911 | 29 413 476,66 | | | 2 921,98 | 2 730 433,80 | | 32 143 910,46 | 2 921,98 | 32 140 988,48 | |
| 13912 | Subv équipt transf - Région | 1 722 935,50 | | | | 92 425,98 | | 1 815 361,48 | | 1 815 361,48 | |
| 13913 | Subv équipt transf - Dépt | 17 974 510,25 | | | | 1 734 517,78 | | 19 709 028,03 | | 19 709 028,03 | |

Balance Réglementaire des Comptes du Grand Livre

Arrêté à la date du 31/12/2021

52202 - SIDENSAN NOREADE ASSAINISST

Exercice 2021

| Numéro de Compte | Libellé de compte | Balance d'entrée | | Opérations non-budgétaires | | Opérations budgétaires | | Totaux | | Soldes | |
|------------------|--|-----------------------|-----------------------|----------------------------|-----------------|------------------------|---------------------|-----------------------|-----------------------|-----------------------|-----------------------|
| | | Débit | Crédit | Débit | Crédit | Débit | Crédit | Débit | Crédit | Débit | Crédit |
| 13914 | Subv équipt transf - Cnes et struc inter | 450 574,27 | | | | 37 321,82 | | 487 896,09 | | 487 896,09 | |
| 13915 | Subv équipt transf - Grp coll | 476 600,05 | | | | 65 242,85 | | 541 842,90 | | 541 842,90 | |
| 13916 | Subv équipt transf - autres EPL | 319,27 | | | | 13,30 | | 332,57 | | 332,57 | |
| 13917 | Subv équipt transf - BC et FS | 40 320,00 | | | | | | 40 320,00 | | 40 320,00 | |
| 13918 | Subv équipt transf autres | 66 449 013,31 | | | | 4 120 226,45 | | 70 569 239,76 | | 70 569 239,76 | |
| 1391 | Sous Total compte 1391 | 116 527 749,31 | | | 2 921,98 | 8 780 181,98 | | 125 307 931,29 | 2 921,98 | 125 305 009,31 | |
| 139 | Sous Total compte 139 | 116 527 749,31 | | | 2 921,98 | 8 780 181,98 | | 125 307 931,29 | 2 921,98 | 125 305 009,31 | |
| 13 | Sous Total compte 13 | 116 527 749,31 | 380 688 440,99 | 2 921,98 | 2 921,98 | 8 846 222,04 | 7 209 010,60 | 125 376 893,33 | 387 900 373,57 | | 262 523 480,24 |
| 15111 | Prov litiges et contentieux (nb) | | 100 000,00 | 100 000,00 | | | | 100 000,00 | 100 000,00 | | 0,00 |
| 1511 | Sous Total compte 1511 | | 100 000,00 | 100 000,00 | | | | 100 000,00 | 100 000,00 | | 0,00 |
| 151 | Sous Total compte 151 | | 100 000,00 | 100 000,00 | | | | 100 000,00 | 100 000,00 | | 0,00 |
| 15 | Sous Total compte 15 | | 100 000,00 | 100 000,00 | | | | 100 000,00 | 100 000,00 | | 0,00 |
| 1641 | Emprunts en euros | | 45 777 523,30 | 46 230,02 | | 4 008 575,05 | 286 195,33 | 4 054 805,07 | 46 063 718,63 | | 42 008 913,56 |

Balance Réglementaire des Comptes du Grand Livre

Arrêté à la date du 31/12/2021

52202 - SIDENSIAN NOREADE ASSAINISST

Exercice 2021

| Numéro de Compte | Libellé de compte | Balance d'entrée | | Opérations non-budgétaires | | Opérations budgétaires | | Totaux | | Soldes | |
|------------------|-------------------------------------|------------------|-----------------------|----------------------------|---------------------|------------------------|---------------------|---------------------|-----------------------|--------|-----------------------|
| | | Débit | Crédit | Débit | Crédit | Débit | Crédit | Débit | Crédit | Débit | Crédit |
| 1643 | Emprunts en devises | | 255 841,17 | 67 414,86 | 44 641,48 | 82 053,26 | | 149 468,12 | 300 482,65 | | 151 014,53 |
| 164 | Sous Total compte 164 | | 46 033 364,47 | 113 644,88 | 44 641,48 | 4 090 628,31 | 286 195,33 | 4 204 273,19 | 46 364 201,28 | | 42 159 928,09 |
| 1678 | Autres emprunts et dettes | | 47 026 540,06 | | | 3 797 645,00 | 3 333 764,08 | 3 797 645,00 | 50 360 304,14 | | 46 562 659,14 |
| 167 | Sous Total compte 167 | | 47 026 540,06 | | | 3 797 645,00 | 3 333 764,08 | 3 797 645,00 | 50 360 304,14 | | 46 562 659,14 |
| 1681 | Autres emprunts | | 1 770 518,77 | | | | | | 1 770 518,77 | | 1 770 518,77 |
| 1687 | Autres dettes | | 1 279 529,73 | 2 520,79 | 2 354 173,50 | 655 794,47 | | 658 315,26 | 3 633 703,23 | | 2 975 387,97 |
| 16884 | Int sur empts étab crédit | | | | 514 028,14 | | | | 514 028,14 | | 514 028,14 |
| 16888 | Int courus aut empts dettes assimil | | 483 018,66 | 477 729,59 | | | | 477 729,59 | 483 018,66 | | 5 289,07 |
| 1688 | Sous Total compte 1688 | | 483 018,66 | 477 729,59 | 514 028,14 | | | 477 729,59 | 997 046,80 | | 519 317,21 |
| 168 | Sous Total compte 168 | | 3 533 067,16 | 480 250,38 | 2 868 201,64 | 655 794,47 | | 1 136 044,85 | 6 401 268,80 | | 5 265 223,95 |
| 16 | Sous Total compte 16 | | 96 592 971,69 | 593 895,26 | 2 912 843,12 | 8 544 067,78 | 3 619 959,41 | 9 137 963,04 | 103 125 774,22 | | 93 987 811,18 |
| 181 | Cpte liaison : affectation | | 450 434 314,34 | 4 353 863,93 | 7 842 064,56 | | | 4 353 863,93 | 458 276 378,90 | | 453 922 514,97 |
| 18 | Sous Total compte 18 | | 450 434 314,34 | 4 353 863,93 | 7 842 064,56 | | | 4 353 863,93 | 458 276 378,90 | | 453 922 514,97 |

Balance Réglementaire des Comptes du Grand Livre

Arrêté à la date du 31/12/2021

52202 - SIDENSAN NOREADE ASSAINISST

Exercice 2021

| Numéro de Compte | Libellé de compte | Balance d'entrée | | Opérations non-budgétaires | | Opérations budgétaires | | Totaux | | Soldes | |
|------------------|---------------------------------------|-----------------------|------------------------|----------------------------|----------------------|------------------------|----------------------|-----------------------|------------------------|-----------------------|-------------------------|
| | | Débit | Crédit | Débit | Crédit | Débit | Crédit | Débit | Crédit | Débit | Crédit |
| | Total classe 1 | 116 527 749,31 | 1 030 689 827,2 | 51 100 134,56 | 36 548 572,57 | 17 390 289,82 | 31 108 537,47 | 185 018 173,69 | 1 098 346 937,4 | 125 305 009,31 | 1 038 633 772,86 |
| 2051 | Concessions et droits assimilés | 203 948,69 | | | | | | 203 948,69 | | 203 948,69 | |
| 205 | Sous Total compte 205 | 203 948,69 | | | | | | 203 948,69 | | 203 948,69 | |
| 2087 | Immobilisations incorporelles rec MàD | | | 152 869,37 | | | | 152 869,37 | | 152 869,37 | |
| 208 | Sous Total compte 208 | | | 152 869,37 | | | | 152 869,37 | | 152 869,37 | |
| 20 | Sous Total compte 20 | 203 948,69 | | 152 869,37 | | | | 356 818,06 | | 356 818,06 | |
| 2111 | Terrains nus | 3 789 303,18 | | | | 486 870,46 | | 4 276 173,64 | | 4 276 173,64 | |
| 2115 | Terrains bâtis | 411 159,74 | | | | | | 411 159,74 | | 411 159,74 | |
| 211 | Sous Total compte 211 | 4 200 462,92 | | | | 486 870,46 | | 4 687 333,38 | | 4 687 333,38 | |
| 2125 | Terrains bâtis | 8 978 599,26 | | 524 941,50 | | 149 734,10 | | 9 653 274,86 | | 9 653 274,86 | |
| 212 | Sous Total compte 212 | 8 978 599,26 | | 524 941,50 | | 149 734,10 | | 9 653 274,86 | | 9 653 274,86 | |
| 21311 | Batiments exploitation | 131 267 359,66 | | 2 334 058,97 | | | | 133 601 418,63 | | 133 601 418,63 | |
| 2131 | Sous Total compte 2131 | 131 267 359,66 | | 2 334 058,97 | | | | 133 601 418,63 | | 133 601 418,63 | |

Balance Réglementaire des Comptes du Grand Livre

Arrêté à la date du 31/12/2021

52202 - SIDENSAN NOREADE ASSAINISST

Exercice 2021

| Numéro de Compte | Libellé de compte | Balance d'entrée | | Opérations non-budgétaires | | Opérations budgétaires | | Totaux | | Soldes | |
|------------------|-------------------------------|-----------------------|--------|----------------------------|------------------|------------------------|--------|-----------------------|------------------|-----------------------|--------|
| | | Débit | Crédit | Débit | Crédit | Débit | Crédit | Débit | Crédit | Débit | Crédit |
| 21351 | Batiments exploitation | 87 294 372,52 | | 1 058 078,56 | 7 086,93 | 2 431 835,95 | | 90 784 287,03 | 7 086,93 | 90 777 200,10 | |
| 2135 | Sous Total compte 2135 | 87 294 372,52 | | 1 058 078,56 | 7 086,93 | 2 431 835,95 | | 90 784 287,03 | 7 086,93 | 90 777 200,10 | |
| 213 | Sous Total compte 213 | 218 561 732,18 | | 3 392 137,53 | 7 086,93 | 2 431 835,95 | | 224 385 705,66 | 7 086,93 | 224 378 618,73 | |
| 21532 | Réseaux assainissement | 630 827 137,20 | | 9 761 638,95 | 18 576,07 | 1 885 622,76 | | 642 474 398,91 | 18 576,07 | 642 455 822,84 | |
| 2153 | Sous Total compte 2153 | 630 827 137,20 | | 9 761 638,95 | 18 576,07 | 1 885 622,76 | | 642 474 398,91 | 18 576,07 | 642 455 822,84 | |
| 2154 | Mat indust | 1 952 104,43 | | | | 120 290,91 | | 2 072 395,34 | | 2 072 395,34 | |
| 21562 | Service d'assainissement | 41 690,54 | | | | | | 41 690,54 | | 41 690,54 | |
| 2156 | Sous Total compte 2156 | 41 690,54 | | | | | | 41 690,54 | | 41 690,54 | |
| 215 | Sous Total compte 215 | 632 820 932,17 | | 9 761 638,95 | 18 576,07 | 2 005 913,67 | | 644 588 484,79 | 18 576,07 | 644 569 908,72 | |
| 21711 | Terrains nus | 52 381,67 | | | | | | 52 381,67 | | 52 381,67 | |
| 21715 | Terrains bâtis | 414 095,26 | | | | | | 414 095,26 | | 414 095,26 | |
| 2171 | Sous Total compte 2171 | 466 476,93 | | | | | | 466 476,93 | | 466 476,93 | |
| 21725 | Terrains bâtis | 278 949,60 | | | | | | 278 949,60 | | 278 949,60 | |

Balance Réglementaire des Comptes du Grand Livre

Arrêté à la date du 31/12/2021

52202 - SIDENSAN NOREADE ASSAINISST

Exercice 2021

| Numéro de Compte | Libellé de compte | Balance d'entrée | | Opérations non-budgétaires | | Opérations budgétaires | | Totaux | | Soldes | |
|------------------|-----------------------------|------------------|--------|----------------------------|------------|------------------------|--------|----------------|------------|----------------|--------|
| | | Débit | Crédit | Débit | Crédit | Débit | Crédit | Débit | Crédit | Débit | Crédit |
| 2172 | Sous Total compte 2172 | 278 949,60 | | | | | | 278 949,60 | | 278 949,60 | |
| 217311 | Batiments exploitation | 55 077 580,00 | | 2 589 069,32 | 90 099,58 | | | 57 666 649,32 | 90 099,58 | 57 576 549,74 | |
| 21731 | Sous Total compte 21731 | 55 077 580,00 | | 2 589 069,32 | 90 099,58 | | | 57 666 649,32 | 90 099,58 | 57 576 549,74 | |
| 217351 | Batiments exploitation | 3 031 527,25 | | 6 443,10 | 3 068,75 | | | 3 037 970,35 | 3 068,75 | 3 034 901,60 | |
| 21735 | Sous Total compte 21735 | 3 031 527,25 | | 6 443,10 | 3 068,75 | | | 3 037 970,35 | 3 068,75 | 3 034 901,60 | |
| 2173 | Sous Total compte 2173 | 58 109 107,25 | | 2 595 512,42 | 93 168,33 | | | 60 704 619,67 | 93 168,33 | 60 611 451,34 | |
| 217532 | Réseaux assainissement | 174 157 653,70 | | 4 872 268,45 | 210 444,93 | | | 179 029 922,15 | 210 444,93 | 178 819 477,22 | |
| 21753 | Sous Total compte 21753 | 174 157 653,70 | | 4 872 268,45 | 210 444,93 | | | 179 029 922,15 | 210 444,93 | 178 819 477,22 | |
| 21754 | Mat indust | 13 368,44 | | | | | | 13 368,44 | | 13 368,44 | |
| 2175 | Sous Total compte 2175 | 174 171 022,14 | | 4 872 268,45 | 210 444,93 | | | 179 043 290,59 | 210 444,93 | 178 832 845,66 | |
| 21782 | Mat de transport | 236 328,61 | | | | | | 236 328,61 | | 236 328,61 | |
| 21783 | Mat bureau mat informatique | 22 522,66 | | | | | | 22 522,66 | | 22 522,66 | |
| 21784 | Mobilier | 47 402,47 | | | | | | 47 402,47 | | 47 402,47 | |

Balance Réglementaire des Comptes du Grand Livre

Arrêté à la date du 31/12/2021

52202 - SIDENSAN NOREADE ASSAINISST

Exercice 2021

| Numéro de Compte | Libellé de compte | Balance d'entrée | | Opérations non-budgétaires | | Opérations budgétaires | | Totaux | | Soldes | |
|------------------|--|------------------|--------|----------------------------|---------------|------------------------|--------------|-----------------|---------------|-----------------|--------|
| | | Débit | Crédit | Débit | Crédit | Débit | Crédit | Débit | Crédit | Débit | Crédit |
| 2178 | Sous Total compte 2178 | 306 253,74 | | | | | | 306 253,74 | | 306 253,74 | |
| 217 | Sous Total compte 217 | 233 331 809,66 | | 7 467 780,87 | 303 613,26 | | | 240 799 590,53 | 303 613,26 | 240 495 977,27 | |
| 2182 | Mat de transport | 722 149,43 | | | 197 134,05 | | | 722 149,43 | 197 134,05 | 525 015,38 | |
| 2183 | Mat bureau mat informatique | 450 390,32 | | | | | | 450 390,32 | | 450 390,32 | |
| 2184 | Mobilier | 40 852,84 | | | | | | 40 852,84 | | 40 852,84 | |
| 218 | Sous Total compte 218 | 1 213 392,59 | | | 197 134,05 | | | 1 213 392,59 | 197 134,05 | 1 016 258,54 | |
| 21 | Sous Total compte 21 | 1 099 106 928,1 | | 21 146 498,85 | 526 410,31 | 5 074 354,18 | | 1 125 327 781,1 | 526 410,31 | 1 124 801 371,1 | |
| 2312 | Terrains | 642 726,21 | | | 524 941,50 | 251 616,82 | | 894 343,03 | 524 941,50 | 369 401,53 | |
| 2313 | Constructions | 42 770 394,56 | | | 3 392 137,53 | 12 913 498,34 | 437 027,73 | 55 683 892,90 | 3 829 165,26 | 51 854 727,64 | |
| 2315 | Instal mat outil techn | 93 594 136,24 | | | 9 761 638,95 | 26 704 871,57 | 379 237,15 | 120 299 007,81 | 10 140 876,10 | 110 158 131,71 | |
| 231 | Sous Total compte 231 | 137 007 257,01 | | | 13 678 717,98 | 39 869 986,73 | 816 264,88 | 176 877 243,74 | 14 494 982,86 | 162 382 260,88 | |
| 238 | Avances versées sur commandes d'immobili | 393 949,59 | | | | 69 150,12 | 381 768,47 | 463 099,71 | 381 768,47 | 81 331,24 | |
| 23 | Sous Total compte 23 | 137 401 206,60 | | | 13 678 717,98 | 39 939 136,85 | 1 198 033,35 | 177 340 343,45 | 14 876 751,33 | 162 463 592,12 | |

Balance Réglementaire des Comptes du Grand Livre

Arrêté à la date du 31/12/2021

52202 - SIDENSIAN NOREADE ASSAINISST

Exercice 2021

| Numéro de Compte | Libellé de compte | Balance d'entrée | | Opérations non-budgétaires | | Opérations budgétaires | | Totaux | | Soldes | |
|------------------|---|---------------------|---------------------|----------------------------|-------------------|------------------------|-------------------|---------------------|---------------------|---------------------|---------------------|
| | | Débit | Crédit | Débit | Crédit | Débit | Crédit | Débit | Crédit | Débit | Crédit |
| 261 | Titres de participation | 2 029,20 | | | | | | 2 029,20 | | 2 029,20 | |
| 26 | Sous Total compte 26 | 2 029,20 | | | | | | 2 029,20 | | 2 029,20 | |
| 271 | Titres immob : droit propriété | 2 439,18 | | | | | | 2 439,18 | | 2 439,18 | |
| 275 | Dépôts et cautionnements versés | 656,14 | | | | | | 656,14 | | 656,14 | |
| 2763 | Créances sur collectivités publiques | 1 537 468,65 | | 2 520,79 | | | 113 991,78 | 1 539 989,44 | 113 991,78 | 1 425 997,66 | |
| 276 | Sous Total compte 276 | 1 537 468,65 | | 2 520,79 | | | 113 991,78 | 1 539 989,44 | 113 991,78 | 1 425 997,66 | |
| 27 | Sous Total compte 27 | 1 540 563,97 | | 2 520,79 | | | 113 991,78 | 1 543 084,76 | 113 991,78 | 1 429 092,98 | |
| 2805 | Concessions droits similaires brevets | | 203 948,69 | | | | | | 203 948,69 | | 203 948,69 |
| 28087 | Immobilisations incorporelles reçues au | | | | 122 278,63 | | 30 590,74 | | 152 869,37 | | 152 869,37 |
| 2808 | Sous Total compte 2808 | | | | 122 278,63 | | 30 590,74 | | 152 869,37 | | 152 869,37 |
| 280 | Sous Total compte 280 | | 203 948,69 | | 122 278,63 | | 30 590,74 | | 356 818,06 | | 356 818,06 |
| 28125 | Amort terrains bâtis | | 2 908 801,32 | | | | 250 116,81 | | 3 158 918,13 | | 3 158 918,13 |
| 2812 | Sous Total compte 2812 | | 2 908 801,32 | | | | 250 116,81 | | 3 158 918,13 | | 3 158 918,13 |

Balance Réglementaire des Comptes du Grand Livre

Arrêté à la date du 31/12/2021

52202 - SIDENSIAN NOREADE ASSAINISST

Exercice 2021

| Numéro de Compte | Libellé de compte | Balance d'entrée | | Opérations non-budgétaires | | Opérations budgétaires | | Totaux | | Soldes | |
|------------------|--------------------------------|------------------|-----------------------|----------------------------|--------|------------------------|----------------------|-----------------|-----------------------|--------|-----------------------|
| | | Débit | Crédit | Débit | Crédit | Débit | Crédit | Débit | Crédit | Débit | Crédit |
| 281311 | Bâtiments exploitation | | 53 989 213,19 | | | | 4 031 028,73 | | 58 020 241,92 | | 58 020 241,92 |
| 28131 | Sous Total compte 28131 | | 53 989 213,19 | | | | 4 031 028,73 | | 58 020 241,92 | | 58 020 241,92 |
| 281351 | Bâtiments exploitation | | 58 655 553,03 | 3 399,66 | | | 3 371 917,83 | 3 399,66 | 62 027 470,86 | | 62 024 071,20 |
| 28135 | Sous Total compte 28135 | | 58 655 553,03 | 3 399,66 | | | 3 371 917,83 | 3 399,66 | 62 027 470,86 | | 62 024 071,20 |
| 2813 | Sous Total compte 2813 | | 112 644 766,22 | 3 399,66 | | | 7 402 946,56 | 3 399,66 | 120 047 712,78 | | 120 044 313,12 |
| 281532 | Réseaux assainissement | | 167 581 799,09 | 3 173,34 | | | 10 524 217,37 | 3 173,34 | 178 106 016,46 | | 178 102 843,12 |
| 28153 | Sous Total compte 28153 | | 167 581 799,09 | 3 173,34 | | | 10 524 217,37 | 3 173,34 | 178 106 016,46 | | 178 102 843,12 |
| 28154 | Mat indust | | 1 536 205,62 | | | | 113 006,40 | | 1 649 212,02 | | 1 649 212,02 |
| 281562 | Service d'assainisSEMe | | 41 690,54 | | | | | | 41 690,54 | | 41 690,54 |
| 28156 | Sous Total compte 28156 | | 41 690,54 | | | | | | 41 690,54 | | 41 690,54 |
| 2815 | Sous Total compte 2815 | | 169 159 695,25 | 3 173,34 | | | 10 637 223,77 | 3 173,34 | 179 796 919,02 | | 179 793 745,68 |
| 281725 | Amort terrains bâtis | | 74 229,14 | | | | 7 169,02 | | 81 398,16 | | 81 398,16 |
| 28172 | Sous Total compte 28172 | | 74 229,14 | | | | 7 169,02 | | 81 398,16 | | 81 398,16 |

Balance Réglementaire des Comptes du Grand Livre

Arrêté à la date du 31/12/2021

52202 - SIDENSIAN NOREADE ASSAINISST

Exercice 2021

| Numéro de Compte | Libellé de compte | Balance d'entrée | | Opérations non-budgétaires | | Opérations budgétaires | | Totaux | | Soldes | |
|------------------|---------------------------------|------------------|----------------------|----------------------------|-------------------|------------------------|---------------------|-------------------|----------------------|--------|----------------------|
| | | Débit | Crédit | Débit | Crédit | Débit | Crédit | Débit | Crédit | Débit | Crédit |
| 2817311 | Batiments d exploitation | | 32 894 093,19 | 90 099,58 | 980 728,74 | | 2 089 280,30 | 90 099,58 | 35 964 102,23 | | 35 874 002,65 |
| 281731 | Sous Total compte 281731 | | 32 894 093,19 | 90 099,58 | 980 728,74 | | 2 089 280,30 | 90 099,58 | 35 964 102,23 | | 35 874 002,65 |
| 2817351 | Batiments d exploitation | | 2 393 186,89 | 3 068,75 | | | 94 338,45 | 3 068,75 | 2 487 525,34 | | 2 484 456,59 |
| 281735 | Sous Total compte 281735 | | 2 393 186,89 | 3 068,75 | | | 94 338,45 | 3 068,75 | 2 487 525,34 | | 2 484 456,59 |
| 28173 | Sous Total compte 28173 | | 35 287 280,08 | 93 168,33 | 980 728,74 | | 2 183 618,75 | 93 168,33 | 38 451 627,57 | | 38 358 459,24 |
| 2817532 | Réseaux assainissement | | 59 504 884,62 | 72 922,18 | 549 070,61 | | 3 813 798,41 | 72 922,18 | 63 867 753,64 | | 63 794 831,46 |
| 281753 | Sous Total compte 281753 | | 59 504 884,62 | 72 922,18 | 549 070,61 | | 3 813 798,41 | 72 922,18 | 63 867 753,64 | | 63 794 831,46 |
| 281754 | Mat indust | | 13 368,44 | | | | | 13 368,44 | | | 13 368,44 |
| 28175 | Sous Total compte 28175 | | 59 518 253,06 | 72 922,18 | 549 070,61 | | 3 813 798,41 | 72 922,18 | 63 881 122,08 | | 63 808 199,90 |
| 281782 | Mat de transport | | 236 328,61 | | | | | 236 328,61 | | | 236 328,61 |
| 281783 | Mat bureau mat informatique | | 22 522,66 | | | | | 22 522,66 | | | 22 522,66 |
| 281784 | Mobilier | | 31 016,60 | | | | 3 160,16 | 34 176,76 | | | 34 176,76 |
| 28178 | Sous Total compte 28178 | | 289 867,87 | | | | 3 160,16 | 293 028,03 | | | 293 028,03 |

Balance Réglementaire des Comptes du Grand Livre

Arrêté à la date du 31/12/2021

52202 - SIDENSAN NOREADE ASSAINISST

Exercice 2021

| Numéro de Compte | Libellé de compte | Balance d'entrée | | Opérations non-budgétaires | | Opérations budgétaires | | Totaux | | Soldes | |
|------------------|-----------------------------|-------------------------|-----------------------|----------------------------|----------------------|------------------------|----------------------|-------------------------|-----------------------|-------------------------|-----------------------|
| | | Débit | Crédit | Débit | Crédit | Débit | Crédit | Débit | Crédit | Débit | Crédit |
| 2817 | Sous Total compte 2817 | | 95 169 630,15 | 166 090,51 | 1 529 799,35 | | 6 007 746,34 | 166 090,51 | 102 707 175,84 | | 102 541 085,33 |
| 28182 | Mat de transport | | 722 149,43 | 197 134,05 | | | | 197 134,05 | 722 149,43 | | 525 015,38 |
| 28183 | Mat bureau mat informatique | | 450 390,32 | | | | | | 450 390,32 | | 450 390,32 |
| 28184 | Mobilier | | 35 556,10 | | | | 2 027,53 | | 37 583,63 | | 37 583,63 |
| 2818 | Sous Total compte 2818 | | 1 208 095,85 | 197 134,05 | | | 2 027,53 | 197 134,05 | 1 210 123,38 | | 1 012 989,33 |
| 281 | Sous Total compte 281 | | 381 090 988,79 | 369 797,56 | 1 529 799,35 | | 24 300 061,01 | 369 797,56 | 406 920 849,15 | | 406 551 051,59 |
| 28 | Sous Total compte 28 | | 381 294 937,48 | 369 797,56 | 1 652 077,98 | | 24 330 651,75 | 369 797,56 | 407 277 667,21 | | 406 907 869,65 |
| | Total classe 2 | 1 238 254 677,21 | 381 294 937,48 | 21 671 686,57 | 15 857 206,27 | 45 013 491,03 | 25 642 676,88 | 1 304 939 854,41 | 422 794 820,63 | 1 289 052 903,41 | 406 907 869,65 |
| 3224 | Fournitures de magasin | 306 006,50 | | 401 292,18 | 306 006,50 | | | 707 298,68 | 306 006,50 | 401 292,18 | |
| 322 | Sous Total compte 322 | 306 006,50 | | 401 292,18 | 306 006,50 | | | 707 298,68 | 306 006,50 | 401 292,18 | |
| 32 | Sous Total compte 32 | 306 006,50 | | 401 292,18 | 306 006,50 | | | 707 298,68 | 306 006,50 | 401 292,18 | |
| | Total classe 3 | 306 006,50 | | 401 292,18 | 306 006,50 | | | 707 298,68 | 306 006,50 | 401 292,18 | |
| 4011 | Fournisseurs | | 2 272 909,79 | 30 489 972,75 | 28 527 809,56 | | | 30 489 972,75 | 30 800 719,35 | | 310 746,60 |

Balance Réglementaire des Comptes du Grand Livre

Arrêté à la date du 31/12/2021

52202 - SIDENSAN NOREADE ASSAINISST

Exercice 2021

| Numéro de Compte | Libellé de compte | Balance d'entrée | | Opérations non-budgétaires | | Opérations budgétaires | | Totaux | | Soldes | |
|------------------|--|------------------|----------------------|----------------------------|----------------------|------------------------|--------|----------------------|-----------------------|--------------|----------------------|
| | | Débit | Crédit | Débit | Crédit | Débit | Crédit | Débit | Crédit | Débit | Crédit |
| 40172 | Fournisseurs - oppositions | | | 13 981,28 | 13 981,28 | | | 13 981,28 | 13 981,28 | | 0,00 |
| 4017 | Sous Total compte 4017 | | | 13 981,28 | 13 981,28 | | | 13 981,28 | 13 981,28 | | 0,00 |
| 401 | Sous Total compte 401 | | 2 272 909,79 | 30 503 954,03 | 28 541 790,84 | | | 30 503 954,03 | 30 814 700,63 | | 310 746,60 |
| 4041 | Fournis immob | | 3 675 881,33 | 57 746 556,99 | 56 314 671,27 | | | 57 746 556,99 | 59 990 552,60 | | 2 243 995,61 |
| 40471 | Fournis immob - Retenues de garantie | | 138 975,52 | 19 797,94 | 45 497,14 | | | 19 797,94 | 184 472,66 | | 164 674,72 |
| 40472 | Fournisseurs d'immob - Cession oppositio | | 220 500,00 | 2 557 707,21 | 2 388 042,82 | | | 2 557 707,21 | 2 608 542,82 | | 50 835,61 |
| 4047 | Sous Total compte 4047 | | 359 475,52 | 2 577 505,15 | 2 433 539,96 | | | 2 577 505,15 | 2 793 015,48 | | 215 510,33 |
| 404 | Sous Total compte 404 | | 4 035 356,85 | 60 324 062,14 | 58 748 211,23 | | | 60 324 062,14 | 62 783 568,08 | | 2 459 505,94 |
| 408 | Fournis factures non parvenues | | 8 850 908,59 | 8 850 908,59 | 7 344 723,71 | | | 8 850 908,59 | 16 195 632,30 | | 7 344 723,71 |
| 40 | Sous Total compte 40 | | 15 159 175,23 | 99 678 924,76 | 94 634 725,78 | | | 99 678 924,76 | 109 793 901,01 | | 10 114 976,25 |
| 411 | Clients | 4 465 125,11 | | 81 847 722,88 | 77 165 381,04 | | | 86 312 847,99 | 77 165 381,04 | 9 147 466,95 | |
| 4121 | Clients - Redevance pour pollution d'ori | 195 864,24 | | | 36 169,84 | | | 195 864,24 | 36 169,84 | 159 694,40 | |
| 4122 | Clients - Redevance pour modernisation d | 19 602,40 | | 32 643,44 | 50 311,08 | | | 52 245,84 | 50 311,08 | 1 934,76 | |

Balance Réglementaire des Comptes du Grand Livre

Arrêté à la date du 31/12/2021

52202 - SIDENSAN NOREADE ASSAINISST

Exercice 2021

| Numéro de Compte | Libellé de compte | Balance d'entrée | | Opérations non-budgétaires | | Opérations budgétaires | | Totaux | | Soldes | |
|------------------|--|----------------------|-------------------|----------------------------|-----------------------|------------------------|--------|-----------------------|-----------------------|----------------------|-------------------|
| | | Débit | Crédit | Débit | Crédit | Débit | Crédit | Débit | Crédit | Débit | Crédit |
| 412 | Sous Total compte 412 | 215 466,64 | | 32 643,44 | 86 480,92 | | | 248 110,08 | 86 480,92 | 161 629,16 | |
| 4161 | Créances douteuses | 353 123,42 | | 702 885,50 | 759 422,06 | | | 1 056 008,92 | 759 422,06 | 296 586,86 | |
| 416 | Sous Total compte 416 | 353 123,42 | | 702 885,50 | 759 422,06 | | | 1 056 008,92 | 759 422,06 | 296 586,86 | |
| 418 | Clients - produits non encore facturés | 23 535 378,92 | | 17 350 350,30 | 23 535 378,92 | | | 40 885 729,22 | 23 535 378,92 | 17 350 350,30 | |
| 4191 | Avances et acomptes reçus sur commandes | | 661 289,37 | 186 652,16 | 357 142,35 | | | 186 652,16 | 1 018 431,72 | | 831 779,56 |
| 419 | Sous Total compte 419 | | 661 289,37 | 186 652,16 | 357 142,35 | | | 186 652,16 | 1 018 431,72 | | 831 779,56 |
| 41 | Sous Total compte 41 | 28 569 094,09 | 661 289,37 | 100 120 254,28 | 101 903 805,29 | | | 128 689 348,37 | 102 565 094,66 | 26 124 253,71 | |
| 4411 | Etat aut coll publ subv à recev amiable | 1 646 009,18 | | 9 608 164,31 | 11 142 939,49 | | | 11 254 173,49 | 11 142 939,49 | 111 234,00 | |
| 4416 | Etat aut col pub sub à recev contentieux | 229 731,01 | | 3 199 469,73 | 3 243 690,66 | | | 3 429 200,74 | 3 243 690,66 | 185 510,08 | |
| 441 | Sous Total compte 441 | 1 875 740,19 | | 12 807 634,04 | 14 386 630,15 | | | 14 683 374,23 | 14 386 630,15 | 296 744,08 | |
| 4431 | Opér particul avec Etat dépenses | | 5 857 617,91 | 26 051 896,30 | 20 194 278,39 | | | 26 051 896,30 | 26 051 896,30 | | 0,00 |
| 4432 | Opér particul avec Etat rec amiable | | | 15 437 661,50 | 15 437 661,50 | | | 15 437 661,50 | 15 437 661,50 | | 0,00 |
| 4436 | Opér particul Etat recettes contentieux | 10 544,43 | | | 10 432,84 | | | 10 544,43 | 10 432,84 | 111,59 | |

Balance Réglementaire des Comptes du Grand Livre

Arrêté à la date du 31/12/2021

52202 - SIDENSAN NOREADE ASSAINISST

Exercice 2021

| Numéro de Compte | Libellé de compte | Balance d'entrée | | Opérations non-budgétaires | | Opérations budgétaires | | Totaux | | Soldes | |
|------------------|--|-------------------|---------------------|----------------------------|----------------------|------------------------|--------|----------------------|----------------------|-------------------|-------------------|
| | | Débit | Crédit | Débit | Crédit | Débit | Crédit | Débit | Crédit | Débit | Crédit |
| 443 | Sous Total compte 443 | 10 544,43 | 5 857 617,91 | 41 489 557,80 | 35 642 372,73 | | | 41 500 102,23 | 41 499 990,64 | 111,59 | |
| 44551 | Etat - TVA à décaisser | | 930 331,00 | 1 996 985,00 | 1 694 432,00 | | | 1 996 985,00 | 2 624 763,00 | | 627 778,00 |
| 4455 | Sous Total compte 4455 | | 930 331,00 | 1 996 985,00 | 1 694 432,00 | | | 1 996 985,00 | 2 624 763,00 | | 627 778,00 |
| 44562 | Etat - TVA déduct sur immobilisations | 645 660,62 | | 8 708 093,33 | 8 976 134,46 | | | 9 353 753,95 | 8 976 134,46 | 377 619,49 | |
| 44566 | TVA déduct sur autres biens et services | 179 719,47 | | 3 319 106,54 | 3 454 796,75 | | | 3 498 826,01 | 3 454 796,75 | 44 029,26 | |
| 44567 | Etat - crédit de TVA à reporter | | | 5 787 480,00 | 5 787 480,00 | | | 5 787 480,00 | 5 787 480,00 | | 0,00 |
| 44568 | Etat - taxes assimilées à la TVA | 60 085,71 | | 41 865,47 | 20 632,05 | | | 101 951,18 | 20 632,05 | 81 319,13 | |
| 4456 | Sous Total compte 4456 | 885 465,80 | | 17 856 545,34 | 18 239 043,26 | | | 18 742 011,14 | 18 239 043,26 | 502 967,88 | |
| 44571 | Etat - TVA collectée | | 110 999,52 | 8 304 354,22 | 8 966 248,21 | | | 8 304 354,22 | 9 077 247,73 | | 772 893,51 |
| 4457 | Sous Total compte 4457 | | 110 999,52 | 8 304 354,22 | 8 966 248,21 | | | 8 304 354,22 | 9 077 247,73 | | 772 893,51 |
| 44583 | Rembst taxes sur chiffre affaire demandé | | | 5 787 480,00 | 5 787 480,00 | | | 5 787 480,00 | 5 787 480,00 | | 0,00 |
| 44585 | TVA à régulariser - retenue de garantie | 28 896,54 | | 6 930,61 | 3 299,66 | | | 35 827,15 | 3 299,66 | 32 527,49 | |
| 44588 | Taxes chiffre d'aff à régul ou attente | 42 343,35 | | | | | | 42 343,35 | | 42 343,35 | |

Balance Réglementaire des Comptes du Grand Livre

Arrêté à la date du 31/12/2021

52202 - SIDENSIAN NOREADE ASSAINISST

Exercice 2021

| Numéro de Compte | Libellé de compte | Balance d'entrée | | Opérations non-budgétaires | | Opérations budgétaires | | Totaux | | Soldes | |
|------------------|--|------------------|--------------|----------------------------|---------------|------------------------|--------------|----------------|----------------|--------------|--------------|
| | | Débit | Crédit | Débit | Crédit | Débit | Crédit | Débit | Crédit | Débit | Crédit |
| 44588 | Sous Total compte 44588 | 42 343,35 | | | | | | 42 343,35 | | 42 343,35 | |
| 4458 | Sous Total compte 4458 | 71 239,89 | | 5 794 410,61 | 5 790 779,66 | | | 5 865 650,50 | 5 790 779,66 | 74 870,84 | |
| 445 | Sous Total compte 445 | 956 705,69 | 1 041 330,52 | 33 952 295,17 | 34 690 503,13 | | | 34 909 000,86 | 35 731 833,65 | | 822 832,79 |
| 446 | Agences de l'eau | | | 76 910,43 | 104 744,43 | | | 76 910,43 | 104 744,43 | | 27 834,00 |
| 447 | Autres impôts taxes verSEMents assimilés | | | 50,00 | 50,00 | | | 50,00 | 50,00 | | 0,00 |
| 4486 | Etat - autres charges à payer | | 1 575 334,33 | 1 575 334,33 | 3 381 302,19 | | | 1 575 334,33 | 4 956 636,52 | | 3 381 302,19 |
| 4487 | Etat - produits à recevoir | 5 736 309,01 | | 3 890 633,51 | 5 736 309,01 | | | 9 626 942,52 | 5 736 309,01 | 3 890 633,51 | |
| 448 | Sous Total compte 448 | 5 736 309,01 | 1 575 334,33 | 5 465 967,84 | 9 117 611,20 | | | 11 202 276,85 | 10 692 945,53 | 509 331,32 | |
| 44 | Sous Total compte 44 | 8 579 299,32 | 8 474 282,76 | 93 792 415,28 | 93 941 911,64 | | | 102 371 714,60 | 102 416 194,40 | | 44 479,80 |
| 4581 | Opér pour cpte de tiers - dépenses | 4 735 156,98 | | | 3 720 103,52 | 1 416 661,00 | | 6 151 817,98 | 3 720 103,52 | 2 431 714,46 | |
| 4582 | Opérations pour cpte de tiers - recettes | | 4 548 628,98 | 3 720 103,52 | | | 1 246 751,00 | 3 720 103,52 | 5 795 379,98 | | 2 075 276,46 |
| 458 | Sous Total compte 458 | 4 735 156,98 | 4 548 628,98 | 3 720 103,52 | 3 720 103,52 | 1 416 661,00 | 1 246 751,00 | 9 871 921,50 | 9 515 483,50 | 356 438,00 | |
| 45 | Sous Total compte 45 | 4 735 156,98 | 4 548 628,98 | 3 720 103,52 | 3 720 103,52 | 1 416 661,00 | 1 246 751,00 | 9 871 921,50 | 9 515 483,50 | 356 438,00 | |

Balance Réglementaire des Comptes du Grand Livre

Arrêté à la date du 31/12/2021

52202 - SIDENSIAN NOREADE ASSAINISST

Exercice 2021

| Numéro de Compte | Libellé de compte | Balance d'entrée | | Opérations non-budgétaires | | Opérations budgétaires | | Totaux | | Soldes | |
|------------------|---|---------------------|-------------------|----------------------------|----------------------|------------------------|--------|----------------------|----------------------|---------------------|------------------|
| | | Débit | Crédit | Débit | Crédit | Débit | Crédit | Débit | Crédit | Débit | Crédit |
| 4621 | Créances cess immob - amiable | | | 19 889,94 | 13 071,36 | | | 19 889,94 | 13 071,36 | 6 818,58 | |
| 462 | Sous Total compte 462 | | | 19 889,94 | 13 071,36 | | | 19 889,94 | 13 071,36 | 6 818,58 | |
| 4632 | Empt publics - intérêts à payer | | | 774 333,21 | 774 333,21 | | | 774 333,21 | 774 333,21 | | 0,00 |
| 463 | Sous Total compte 463 | | | 774 333,21 | 774 333,21 | | | 774 333,21 | 774 333,21 | | 0,00 |
| 464 | Encaissements pour le compte de tiers | 16 277,72 | | 534,66 | 58 784,05 | | | 16 812,38 | 58 784,05 | | 41 971,67 |
| 466 | Excédit de verSEment | | | 103 116,87 | 103 116,87 | | | 103 116,87 | 103 116,87 | | 0,00 |
| 46711 | Autres comptes créditeurs | | 298 174,81 | 6 594 011,95 | 6 312 437,14 | | | 6 594 011,95 | 6 610 611,95 | | 16 600,00 |
| 4671 | Sous Total compte 4671 | | 298 174,81 | 6 594 011,95 | 6 312 437,14 | | | 6 594 011,95 | 6 610 611,95 | | 16 600,00 |
| 46721 | Débiteurs divers - amiable | 1 272 316,38 | | 6 322 154,70 | 6 790 797,65 | | | 7 594 471,08 | 6 790 797,65 | 803 673,43 | |
| 46726 | Débiteurs divers - contentieux | 625 384,56 | | 1 919 365,73 | 2 139 862,70 | | | 2 544 750,29 | 2 139 862,70 | 404 887,59 | |
| 4672 | Sous Total compte 4672 | 1 897 700,94 | | 8 241 520,43 | 8 930 660,35 | | | 10 139 221,37 | 8 930 660,35 | 1 208 561,02 | |
| 467 | Sous Total compte 467 | 1 897 700,94 | 298 174,81 | 14 835 532,38 | 15 243 097,49 | | | 16 733 233,32 | 15 541 272,30 | 1 191 961,02 | |
| 4686 | Divers - charges à payer | | 787 738,08 | 787 738,08 | 452 679,59 | | | 787 738,08 | 1 240 417,67 | | 452 679,59 |

Balance Réglementaire des Comptes du Grand Livre

Arrêté à la date du 31/12/2021

52202 - SIDENSIAN NOREADE ASSAINISST

Exercice 2021

| Numéro de Compte | Libellé de compte | Balance d'entrée | | Opérations non-budgétaires | | Opérations budgétaires | | Totaux | | Soldes | |
|------------------|--|---------------------|---------------------|----------------------------|----------------------|------------------------|--------|----------------------|----------------------|---------------------|---------------------|
| | | Débit | Crédit | Débit | Crédit | Débit | Crédit | Débit | Crédit | Débit | Crédit |
| 4687 | Divers - produits à recevoir | | | 2 494 539,92 | | | | 2 494 539,92 | | 2 494 539,92 | |
| 468 | Sous Total compte 468 | | 787 738,08 | 3 282 278,00 | 452 679,59 | | | 3 282 278,00 | 1 240 417,67 | 2 041 860,33 | |
| 46 | Sous Total compte 46 | 1 913 978,66 | 1 085 912,89 | 19 015 685,06 | 16 645 082,57 | | | 20 929 663,72 | 17 730 995,46 | 3 198 668,26 | |
| 4712 | Viremts réimputés | | 23 298,58 | 15 917,88 | 27 732,56 | | | 15 917,88 | 51 031,14 | | 35 113,26 |
| 4713 | Recettes perçues avant émission titres | | 842,94 | 1 162,68 | 17 228,24 | | | 1 162,68 | 18 071,18 | | 16 908,50 |
| 471411 | Excédent à réimputer - pers physiques | | 160,40 | 639,57 | 821,37 | | | 639,57 | 981,77 | | 342,20 |
| 471412 | Excédent à réimputer - personnes morales | | | 56,00 | 15 298,01 | | | 56,00 | 15 298,01 | | 15 242,01 |
| 47141 | Sous Total compte 47141 | | 160,40 | 695,57 | 16 119,38 | | | 695,57 | 16 279,78 | | 15 584,21 |
| 4714 | Sous Total compte 4714 | | 160,40 | 695,57 | 16 119,38 | | | 695,57 | 16 279,78 | | 15 584,21 |
| 4718 | Autres recettes à régulariser | | 3 791 580,80 | 49 818 675,83 | 47 044 546,86 | | | 49 818 675,83 | 50 836 127,66 | | 1 017 451,83 |
| 471 | Sous Total compte 471 | | 3 815 882,72 | 49 836 451,96 | 47 105 627,04 | | | 49 836 451,96 | 50 921 509,76 | | 1 085 057,80 |
| 4721 | Dép sans mandatement préalable | 2 540,94 | | 65 870,46 | 61 067,71 | | | 68 411,40 | 61 067,71 | 7 343,69 | |
| 4728 | DACR - autres dépenses à régul | 1 330,56 | | 4 571 359,30 | 4 512 815,49 | | | 4 572 689,86 | 4 512 815,49 | 59 874,37 | |

Balance Réglementaire des Comptes du Grand Livre

Arrêté à la date du 31/12/2021

52202 - SIDENSAN NOREADE ASSAINISST

Exercice 2021

| Numéro de Compte | Libellé de compte | Balance d'entrée | | Opérations non-budgétaires | | Opérations budgétaires | | Totaux | | Soldes | |
|------------------|--------------------------------------|------------------|--------------|----------------------------|---------------|------------------------|--------|---------------|---------------|-----------|--------------|
| | | Débit | Crédit | Débit | Crédit | Débit | Crédit | Débit | Crédit | Débit | Crédit |
| 472 | Sous Total compte 472 | 3 871,50 | | 4 637 229,76 | 4 573 883,20 | | | 4 641 101,26 | 4 573 883,20 | 67 218,06 | |
| 4757 | Produits sur rôle | | 7,16 | | | | | | 7,16 | | 7,16 |
| 4758 | TVA sur rôle | | 0,39 | | | | | | 0,39 | | 0,39 |
| 4759 | Verst du tiers en charge du rôle | 358 591,22 | | 7 830 567,46 | 8 130 421,97 | | | 8 189 158,68 | 8 130 421,97 | 58 736,71 | |
| 475 | Sous Total compte 475 | 358 591,22 | 7,55 | 7 830 567,46 | 8 130 421,97 | | | 8 189 158,68 | 8 130 429,52 | 58 729,16 | |
| 47621 | Augmentation emprunts dettes assimil | 67 414,86 | | 44 641,48 | 67 414,86 | | | 112 056,34 | 67 414,86 | 44 641,48 | |
| 4762 | Sous Total compte 4762 | 67 414,86 | | 44 641,48 | 67 414,86 | | | 112 056,34 | 67 414,86 | 44 641,48 | |
| 476 | Sous Total compte 476 | 67 414,86 | | 44 641,48 | 67 414,86 | | | 112 056,34 | 67 414,86 | 44 641,48 | |
| 4784 | Arrondis sur déclaration de TVA | | 2,12 | 11,39 | 8,54 | | | 11,39 | 10,66 | 0,73 | |
| 478 | Sous Total compte 478 | | 2,12 | 11,39 | 8,54 | | | 11,39 | 10,66 | 0,73 | |
| 47 | Sous Total compte 47 | 429 877,58 | 3 815 892,39 | 62 348 902,05 | 59 877 355,61 | | | 62 778 779,63 | 63 693 248,00 | | 914 468,37 |
| 491 | Dépréciat comptes de clients | | 6 517 000,00 | | 526 000,00 | | | | 7 043 000,00 | | 7 043 000,00 |
| 49 | Sous Total compte 49 | | 6 517 000,00 | | 526 000,00 | | | | 7 043 000,00 | | 7 043 000,00 |

Balance Réglementaire des Comptes du Grand Livre

Arrêté à la date du 31/12/2021

52202 - SIDENSIAN NOREADE ASSAINISST

Exercice 2021

| Numéro de Compte | Libellé de compte | Balance d'entrée | | Opérations non-budgétaires | | Opérations budgétaires | | Totaux | | Soldes | |
|------------------|---------------------------------------|----------------------|----------------------|----------------------------|-----------------------|------------------------|---------------------|-----------------------|-----------------------|----------------------|----------------------|
| | | Débit | Crédit | Débit | Crédit | Débit | Crédit | Débit | Crédit | Débit | Crédit |
| | Total classe 4 | 44 227 406,63 | 40 262 181,62 | 378 676 284,95 | 371 248 984,41 | 1 416 661,00 | 1 246 751,00 | 424 320 352,58 | 412 757 917,03 | 38 033 592,13 | 26 471 156,58 |
| 515 | Compte au trésor | 52 931 106,62 | | 123 976 353,33 | 131 876 029,45 | | | 176 907 459,95 | 131 876 029,45 | 45 031 430,50 | |
| 51 | Sous Total compte 51 | 52 931 106,62 | | 123 976 353,33 | 131 876 029,45 | | | 176 907 459,95 | 131 876 029,45 | 45 031 430,50 | |
| 580 | Opérations d'ordre budgétaires | | | 34 348 877,00 | 34 348 877,00 | | | 34 348 877,00 | 34 348 877,00 | | 0,00 |
| 584 | Encaissements chèques par lecture opt | | | 3 464,83 | 3 464,83 | | | 3 464,83 | 3 464,83 | | 0,00 |
| 5872 | Cpte pivot - ANV | | | 314 503,42 | 314 503,42 | | | 314 503,42 | 314 503,42 | | 0,00 |
| 587 | Sous Total compte 587 | | | 314 503,42 | 314 503,42 | | | 314 503,42 | 314 503,42 | | 0,00 |
| 588 | Autres virements internes | | | 8 464 369,49 | 8 464 369,49 | | | 8 464 369,49 | 8 464 369,49 | | 0,00 |
| 58 | Sous Total compte 58 | | | 43 131 214,74 | 43 131 214,74 | | | 43 131 214,74 | 43 131 214,74 | | 0,00 |
| | Total classe 5 | 52 931 106,62 | | 167 107 568,07 | 175 007 244,19 | | | 220 038 674,69 | 175 007 244,19 | 45 031 430,50 | |
| 60224 | Fournitures de magasin | | | | | 514 292,66 | 54 731,07 | 514 292,66 | 54 731,07 | 459 561,59 | |
| 6022 | Sous Total compte 6022 | | | | | 514 292,66 | 54 731,07 | 514 292,66 | 54 731,07 | 459 561,59 | |
| 602 | Sous Total compte 602 | | | | | 514 292,66 | 54 731,07 | 514 292,66 | 54 731,07 | 459 561,59 | |

Balance Réglementaire des Comptes du Grand Livre

Arrêté à la date du 31/12/2021

52202 - SIDENSIAN NOREADE ASSAINISST

Exercice 2021

| Numéro de Compte | Libellé de compte | Balance d'entrée | | Opérations non-budgétaires | | Opérations budgétaires | | Totaux | | Soldes | |
|------------------|--|------------------|--------|----------------------------|--------|------------------------|---------------------|----------------------|---------------------|---------------------|------------------|
| | | Débit | Crédit | Débit | Crédit | Débit | Crédit | Débit | Crédit | Débit | Crédit |
| 6032 | Variat stcks autres approvisionnement | | | | | 306 006,50 | 401 292,18 | 306 006,50 | 401 292,18 | | 95 285,68 |
| 603 | Sous Total compte 603 | | | | | 306 006,50 | 401 292,18 | 306 006,50 | 401 292,18 | | 95 285,68 |
| 604 | Achts études prestat serv équipt travaux | | | | | 2 102 366,44 | 1 134,54 | 2 102 366,44 | 1 134,54 | 2 101 231,90 | |
| 6061 | Fournitures non stockables (eau, énergie) | | | | | 5 835 624,46 | 801 343,05 | 5 835 624,46 | 801 343,05 | 5 034 281,41 | |
| 6062 | Produits de traitement | | | | | 1 266 355,10 | 208 426,18 | 1 266 355,10 | 208 426,18 | 1 057 928,92 | |
| 6063 | Autres fournitures entretien et petit équipt | | | | | 681 074,08 | 180 910,51 | 681 074,08 | 180 910,51 | 500 163,57 | |
| 6064 | Fournitures administratives | | | | | 3 851,39 | | 3 851,39 | | 3 851,39 | |
| 6066 | Carburants | | | | | 635,81 | | 635,81 | | 635,81 | |
| 6068 | Autres matières et fournitures | | | | | 42 144,10 | 24 574,77 | 42 144,10 | 24 574,77 | 17 569,33 | |
| 606 | Sous Total compte 606 | | | | | 7 829 684,94 | 1 215 254,51 | 7 829 684,94 | 1 215 254,51 | 6 614 430,43 | |
| 60 | Sous Total compte 60 | | | | | 10 752 350,54 | 1 672 412,30 | 10 752 350,54 | 1 672 412,30 | 9 079 938,24 | |
| 611 | Sous-traitance générale | | | | | 5 008 149,32 | 2 596 140,22 | 5 008 149,32 | 2 596 140,22 | 2 412 009,10 | |
| 6135 | Locations mobilières | | | | | 20 397,99 | 11 094,92 | 20 397,99 | 11 094,92 | 9 303,07 | |

Balance Réglementaire des Comptes du Grand Livre

Arrêté à la date du 31/12/2021

52202 - SIDENSIAN NOREADE ASSAINISST

Exercice 2021

| Numéro de Compte | Libellé de compte | Balance d'entrée | | Opérations non-budgétaires | | Opérations budgétaires | | Totaux | | Soldes | |
|------------------|---|------------------|--------|----------------------------|--------|------------------------|---------------------|----------------------|---------------------|---------------------|--------|
| | | Débit | Crédit | Débit | Crédit | Débit | Crédit | Débit | Crédit | Débit | Crédit |
| 6137 | Redev droits passage servitude diverses | | | | | 150 462,47 | | 150 462,47 | | 150 462,47 | |
| 613 | Sous Total compte 613 | | | | | 170 860,46 | 11 094,92 | 170 860,46 | 11 094,92 | 159 765,54 | |
| 61521 | Bâtiments publics | | | | | 1 479 940,59 | 492 731,40 | 1 479 940,59 | 492 731,40 | 987 209,19 | |
| 61523 | Reseaux | | | | | 3 376 008,07 | 1 071 765,82 | 3 376 008,07 | 1 071 765,82 | 2 304 242,25 | |
| 61528 | Autres | | | | | 5 161 063,36 | 1 029 158,31 | 5 161 063,36 | 1 029 158,31 | 4 131 905,05 | |
| 6152 | Sous Total compte 6152 | | | | | 10 017 012,02 | 2 593 655,53 | 10 017 012,02 | 2 593 655,53 | 7 423 356,49 | |
| 61558 | Autres biens mobiliers | | | | | 37 331,79 | 11 983,37 | 37 331,79 | 11 983,37 | 25 348,42 | |
| 6155 | Sous Total compte 6155 | | | | | 37 331,79 | 11 983,37 | 37 331,79 | 11 983,37 | 25 348,42 | |
| 6156 | Maintenance | | | | | 54 647,00 | 7 565,00 | 54 647,00 | 7 565,00 | 47 082,00 | |
| 615 | Sous Total compte 615 | | | | | 10 108 990,81 | 2 613 203,90 | 10 108 990,81 | 2 613 203,90 | 7 495 786,91 | |
| 6161 | Multirisques | | | | | 10 423,20 | | 10 423,20 | | 10 423,20 | |
| 616 | Sous Total compte 616 | | | | | 10 423,20 | | 10 423,20 | | 10 423,20 | |
| 617 | Etudes et recherches | | | | | 74 631,00 | | 74 631,00 | | 74 631,00 | |

Balance Réglementaire des Comptes du Grand Livre

Arrêté à la date du 31/12/2021

52202 - SIDENSAN NOREADE ASSAINISST

Exercice 2021

| Numéro de Compte | Libellé de compte | Balance d'entrée | | Opérations non-budgétaires | | Opérations budgétaires | | Totaux | | Soldes | |
|------------------|--|------------------|--------|----------------------------|--------|------------------------|---------------------|----------------------|---------------------|----------------------|--------|
| | | Débit | Crédit | Débit | Crédit | Débit | Crédit | Débit | Crédit | Débit | Crédit |
| 618 | Divers | | | | | 1 000,00 | 1 000,00 | 1 000,00 | 1 000,00 | | 0,00 |
| 61 | Sous Total compte 61 | | | | | 15 374 054,79 | 5 221 439,04 | 15 374 054,79 | 5 221 439,04 | 10 152 615,75 | |
| 6215 | Persel affecté par collectivité rattaché | | | | | 16 928 454,92 | 1 384 152,72 | 16 928 454,92 | 1 384 152,72 | 15 544 302,20 | |
| 621 | Sous Total compte 621 | | | | | 16 928 454,92 | 1 384 152,72 | 16 928 454,92 | 1 384 152,72 | 15 544 302,20 | |
| 6222 | Commissions recouvt redevance asst | | | | | 382 836,65 | 192 168,01 | 382 836,65 | 192 168,01 | 190 668,64 | |
| 6226 | Honoraires | | | | | 65 348,75 | 23 200,00 | 65 348,75 | 23 200,00 | 42 148,75 | |
| 6227 | Frais d'actes et de contentieux | | | | | 7 093,29 | | 7 093,29 | | 7 093,29 | |
| 622 | Sous Total compte 622 | | | | | 455 278,69 | 215 368,01 | 455 278,69 | 215 368,01 | 239 910,68 | |
| 6231 | Annonces et insertions | | | | | 35 082,74 | 9 420,00 | 35 082,74 | 9 420,00 | 25 662,74 | |
| 6238 | Divers | | | | | 5 460,40 | | 5 460,40 | | 5 460,40 | |
| 623 | Sous Total compte 623 | | | | | 40 543,14 | 9 420,00 | 40 543,14 | 9 420,00 | 31 123,14 | |
| 6241 | Transports sur achats | | | | | 404,61 | | 404,61 | | 404,61 | |
| 624 | Sous Total compte 624 | | | | | 404,61 | | 404,61 | | 404,61 | |

Balance Réglementaire des Comptes du Grand Livre

Arrêté à la date du 31/12/2021

52202 - SIDENSIAN NOREADE ASSAINISST

Exercice 2021

| Numéro de Compte | Libellé de compte | Balance d'entrée | | Opérations non-budgétaires | | Opérations budgétaires | | Totaux | | Soldes | |
|------------------|-------------------------------|------------------|--------|----------------------------|--------|------------------------|---------------------|----------------------|---------------------|----------------------|--------|
| | | Débit | Crédit | Débit | Crédit | Débit | Crédit | Débit | Crédit | Débit | Crédit |
| 6261 | Frais d'affranchissement | | | | | 7 662,02 | | 7 662,02 | | 7 662,02 | |
| 6262 | Frais de télécommunication | | | | | 393 190,76 | 65 062,49 | 393 190,76 | 65 062,49 | 328 128,27 | |
| 626 | Sous Total compte 626 | | | | | 400 852,78 | 65 062,49 | 400 852,78 | 65 062,49 | 335 790,29 | |
| 6283 | Frais de nettoyage des locaux | | | | | 6 088,70 | 3 529,06 | 6 088,70 | 3 529,06 | 2 559,64 | |
| 6287 | Remboursements de frais | | | | | 8 484 937,98 | 2 870 371,39 | 8 484 937,98 | 2 870 371,39 | 5 614 566,59 | |
| 628 | Sous Total compte 628 | | | | | 8 491 026,68 | 2 873 900,45 | 8 491 026,68 | 2 873 900,45 | 5 617 126,23 | |
| 62 | Sous Total compte 62 | | | | | 26 316 560,82 | 4 547 903,67 | 26 316 560,82 | 4 547 903,67 | 21 768 657,15 | |
| 63512 | Taxes foncières | | | | | 50,00 | | 50,00 | | 50,00 | |
| 6351 | Sous Total compte 6351 | | | | | 50,00 | | 50,00 | | 50,00 | |
| 635 | Sous Total compte 635 | | | | | 50,00 | | 50,00 | | 50,00 | |
| 63 | Sous Total compte 63 | | | | | 50,00 | | 50,00 | | 50,00 | |
| 6541 | Créances admises ANV | | | | | 295 564,79 | | 295 564,79 | | 295 564,79 | |
| 6542 | Créances éteintes | | | | | 229 825,41 | | 229 825,41 | | 229 825,41 | |

Balance Réglementaire des Comptes du Grand Livre

Arrêté à la date du 31/12/2021

52202 - SIDENSIAN NOREADE ASSAINISST

Exercice 2021

| Numéro de Compte | Libellé de compte | Balance d'entrée | | Opérations non-budgétaires | | Opérations budgétaires | | Totaux | | Soldes | |
|------------------|---|------------------|--------|----------------------------|--------|------------------------|------------|--------------|------------|--------------|--------|
| | | Débit | Crédit | Débit | Crédit | Débit | Crédit | Débit | Crédit | Débit | Crédit |
| 654 | Sous Total compte 654 | | | | | 525 390,20 | | 525 390,20 | | 525 390,20 | |
| 65 | Sous Total compte 65 | | | | | 525 390,20 | | 525 390,20 | | 525 390,20 | |
| 66111 | Intérêts réglés à l'échéance | | | | | 2 204 575,26 | 278 046,84 | 2 204 575,26 | 278 046,84 | 1 926 528,42 | |
| 66112 | Intérêts - rattachement des icne | | | | | 514 028,14 | 477 729,59 | 514 028,14 | 477 729,59 | 36 298,55 | |
| 6611 | Sous Total compte 6611 | | | | | 2 718 603,40 | 755 776,43 | 2 718 603,40 | 755 776,43 | 1 962 826,97 | |
| 661 | Sous Total compte 661 | | | | | 2 718 603,40 | 755 776,43 | 2 718 603,40 | 755 776,43 | 1 962 826,97 | |
| 666 | Pertes de change | | | | | 31 257,09 | | 31 257,09 | | 31 257,09 | |
| 66 | Sous Total compte 66 | | | | | 2 749 860,49 | 755 776,43 | 2 749 860,49 | 755 776,43 | 1 994 084,06 | |
| 6711 | Intérêts moratoires pénalités sur march | | | | | 84,24 | | 84,24 | | 84,24 | |
| 6718 | Autres charg except sur opérat gestion | | | | | 109 751,42 | | 109 751,42 | | 109 751,42 | |
| 671 | Sous Total compte 671 | | | | | 109 835,66 | | 109 835,66 | | 109 835,66 | |
| 673 | Titres annulés exercices antérieurs | | | | | 6 404,05 | | 6 404,05 | | 6 404,05 | |
| 6742 | Subv except équipement | | | | | 465 181,50 | 371 000,00 | 465 181,50 | 371 000,00 | 94 181,50 | |

Balance Réglementaire des Comptes du Grand Livre

Arrêté à la date du 31/12/2021

52202 - SIDENSIAN NOREADE ASSAINISST

Exercice 2021

| Numéro de Compte | Libellé de compte | Balance d'entrée | | Opérations non-budgétaires | | Opérations budgétaires | | Totaux | | Soldes | |
|------------------|--|------------------|--------|----------------------------|--------|------------------------|----------------------|----------------------|----------------------|----------------------|------------------|
| | | Débit | Crédit | Débit | Crédit | Débit | Crédit | Débit | Crédit | Débit | Crédit |
| 6743 | Subv except fonct | | | | | 18 500,00 | | 18 500,00 | | 18 500,00 | |
| 674 | Sous Total compte 674 | | | | | 483 681,50 | 371 000,00 | 483 681,50 | 371 000,00 | 112 681,50 | |
| 678 | Autres charges exceptionnelles | | | | | 76 026,55 | | 76 026,55 | | 76 026,55 | |
| 67 | Sous Total compte 67 | | | | | 675 947,76 | 371 000,00 | 675 947,76 | 371 000,00 | 304 947,76 | |
| 6811 | DA - immob corpo et incorpo | | | | | 24 330 651,75 | | 24 330 651,75 | | 24 330 651,75 | |
| 6817 | Dot dépréciat actifs circulants | | | | | 526 000,00 | | 526 000,00 | | 526 000,00 | |
| 681 | Sous Total compte 681 | | | | | 24 856 651,75 | | 24 856 651,75 | | 24 856 651,75 | |
| 68 | Sous Total compte 68 | | | | | 24 856 651,75 | | 24 856 651,75 | | 24 856 651,75 | |
| | Total classe 6 | | | | | 81 250 866,35 | 12 568 531,44 | 81 250 866,35 | 12 568 531,44 | 68 777 620,59 | 95 285,68 |
| 704 | Travaux | | | | | 1 359,58 | 2 154 471,44 | 1 359,58 | 2 154 471,44 | | 2 153 111,86 |
| 70611 | Redevances assainisSEment collectif | | | | | 23 069 157,41 | 82 236 372,80 | 23 069 157,41 | 82 236 372,80 | | 59 167 215,39 |
| 706121 | Recouvt redev modernisa réseaux collec | | | | | | 29 679,63 | | 29 679,63 | | 29 679,63 |
| 706129 | Reverset agence eau - moderni reseaux | | | | | 155 050,74 | 155 050,74 | 155 050,74 | 155 050,74 | | 0,00 |

Balance Réglementaire des Comptes du Grand Livre

Arrêté à la date du 31/12/2021

52202 - SIDENSAN NOREADE ASSAINISST

Exercice 2021

| Numéro de Compte | Libellé de compte | Balance d'entrée | | Opérations non-budgétaires | | Opérations budgétaires | | Totaux | | Soldes | |
|------------------|--|------------------|--------|----------------------------|--------|------------------------|----------------|---------------|----------------|--------|---------------|
| | | Débit | Crédit | Débit | Crédit | Débit | Crédit | Débit | Crédit | Débit | Crédit |
| 70612 | Sous Total compte 70612 | | | | | 155 050,74 | 184 730,37 | 155 050,74 | 184 730,37 | | 29 679,63 |
| 70613 | Participation pour assainissement collec | | | | | | 2 988 034,31 | | 2 988 034,31 | | 2 988 034,31 |
| 7061 | Sous Total compte 7061 | | | | | 23 224 208,15 | 85 409 137,48 | 23 224 208,15 | 85 409 137,48 | | 62 184 929,33 |
| 7062 | Redevance d'assainissement non collectif | | | | | | 1 298 973,17 | | 1 298 973,17 | | 1 298 973,17 |
| 7063 | Contributions des Communes ou de l'établ | | | | | 2 216 055,91 | 16 136 871,24 | 2 216 055,91 | 16 136 871,24 | | 13 920 815,33 |
| 7068 | Prest serv autres prestat service | | | | | 473 981,72 | 1 572 533,35 | 473 981,72 | 1 572 533,35 | | 1 098 551,63 |
| 706 | Sous Total compte 706 | | | | | 25 914 245,78 | 104 417 515,24 | 25 914 245,78 | 104 417 515,24 | | 78 503 269,46 |
| 70 | Sous Total compte 70 | | | | | 25 915 605,36 | 106 571 986,68 | 25 915 605,36 | 106 571 986,68 | | 80 656 381,32 |
| 722 | Immob corporelles | | | | | | 345 972,10 | | 345 972,10 | | 345 972,10 |
| 72 | Sous Total compte 72 | | | | | | 345 972,10 | | 345 972,10 | | 345 972,10 |
| 741 | Primes d'épuration | | | | | 2 101 415,10 | 4 187 153,71 | 2 101 415,10 | 4 187 153,71 | | 2 085 738,61 |
| 748 | Autres subv exploitation | | | | | 1 418 838,00 | 2 493 443,00 | 1 418 838,00 | 2 493 443,00 | | 1 074 605,00 |
| 74 | Sous Total compte 74 | | | | | 3 520 253,10 | 6 680 596,71 | 3 520 253,10 | 6 680 596,71 | | 3 160 343,61 |

Balance Réglementaire des Comptes du Grand Livre

Arrêté à la date du 31/12/2021

52202 - SIDENSAN NOREADE ASSAINISST

Exercice 2021

| Numéro de Compte | Libellé de compte | Balance d'entrée | | Opérations non-budgétaires | | Opérations budgétaires | | Totaux | | Soldes | |
|------------------|---|------------------|--------|----------------------------|--------|------------------------|---------------------|--------|---------------------|--------|---------------------|
| | | Débit | Crédit | Débit | Crédit | Débit | Crédit | Débit | Crédit | Débit | Crédit |
| 754 | Redev défaut branchement égoût | | | | | | 1 381 613,34 | | 1 381 613,34 | | 1 381 613,34 |
| 75 | Sous Total compte 75 | | | | | | 1 381 613,34 | | 1 381 613,34 | | 1 381 613,34 |
| 7621 | Produits autres immob finan enc échéance | | | | | | 25 077,98 | | 25 077,98 | | 25 077,98 |
| 762 | Sous Total compte 762 | | | | | | 25 077,98 | | 25 077,98 | | 25 077,98 |
| 76 | Sous Total compte 76 | | | | | | 25 077,98 | | 25 077,98 | | 25 077,98 |
| 7718 | Autres prod except sur opé gestion | | | | | | 11 878,08 | | 11 878,08 | | 11 878,08 |
| 771 | Sous Total compte 771 | | | | | | 11 878,08 | | 11 878,08 | | 11 878,08 |
| 773 | Mandats annulés sur exercices antérieurs | | | | | | 6 783,67 | | 6 783,67 | | 6 783,67 |
| 775 | Produits cessions éléments actif | | | | | | 16 574,95 | | 16 574,95 | | 16 574,95 |
| 777 | Quote part subv invest virée au résult | | | | | | 8 780 181,98 | | 8 780 181,98 | | 8 780 181,98 |
| 778 | Autres produits exceptionnels | | | | | | 8 956,77 | | 8 956,77 | | 8 956,77 |
| 77 | Sous Total compte 77 | | | | | | 8 824 375,45 | | 8 824 375,45 | | 8 824 375,45 |
| 7875 | Rep prov risques charg except | | | | | | 100 000,00 | | 100 000,00 | | 100 000,00 |

Balance Réglementaire des Comptes du Grand Livre

Arrêté à la date du 31/12/2021

52202 - SIDENSAN NOREADE ASSAINISST

Exercice 2021

| | | Balance d'entrée | | Opérations non-budgétaires | | Opérations budgétaires | | Totaux | | Soldes | |
|------------------|-----------------------|------------------|-----------------|----------------------------|----------------|------------------------|----------------|-----------------|-----------------|-----------------|------------------|
| Numéro de Compte | Libellé de compte | Débit | Crédit | Débit | Crédit | Débit | Crédit | Débit | Crédit | Débit | Crédit |
| 787 | Sous Total compte 787 | | | | | | 100 000,00 | | 100 000,00 | | 100 000,00 |
| 78 | Sous Total compte 78 | | | | | | 100 000,00 | | 100 000,00 | | 100 000,00 |
| | Total classe 7 | | | | | 29 435 858,46 | 123 929 622,26 | 29 435 858,46 | 123 929 622,26 | | 94 493 763,80 |
| | Total général | 1 452 246 946,1 | 1 452 246 946,1 | 618 956 966,33 | 598 968 013,94 | 174 507 166,66 | 194 496 119,05 | 2 245 711 079,1 | 2 245 711 079,1 | 1 566 601 848,1 | 1 566 601 848,57 |

Balance des valeurs inactives

Arrêtée à la date du 31/12/2021

52202 - SIDENSAN NOREADE ASSAINISST

Exercice 2021

| DESIGNATION DES COMPTES N° Intitulé Nature des valeurs inactives | DEBIT | | | CREDIT | | | SOLDES | |
|--|------------------|----------------|-------|------------------|----------------|-------|-----------|------------|
| | Balance d'entrée | Année en cours | TOTAL | Balance d'entrée | Année en cours | TOTAL | Débiteurs | Créditeurs |
| 861 | | | | | | | | |
| Portefeuille | | | | | | | | |
| NEANT | | | | | | | | |
| Sous Total compte 861 | | | | | | | | |
| 862 | | | | | | | | |
| Correspondant | | | | | | | | |
| NEANT | | | | | | | | |
| Sous Total compte 862 | | | | | | | | |
| 863 | | | | | | | | |
| Prise en charge titre et valeur | | | | | | | | |
| NEANT | | | | | | | | |
| Sous Total compte 863 | | | | | | | | |
| TOTAUX | 0,00 | 0,00 | 0,00 | 0,00 | 0,00 | 0,00 | 0,00 | 0,00 |

Page des signatures

52202 - SIDENSIAN NOREADE ASSAINISST

Exercice 2021

Vu et certifié par le comptable supérieur ou son délégué qui déclare que le présent compte est exact en ses résultats.

Observations :

GIVERS Melanie-Gwenael (1018316292-0), Inspecteur des Finances Publiques

A DRFIP DE NORD-PAS-DE-CALAIS ..., le 22/04/2022

Le comptable soussigné affirme véritable, sous les peines de droit, le présent compte.

Le comptable affirme, en outre et sous les mêmes peines, que les recettes et dépenses portées dans ce compte sont, sans exception, toutes celles qui ont été faites pour le service de **SIDENSIAN NOREADE ASSAINISST** pendant l'année 2021 et qu'il n'en existe aucune autre à sa connaissance.

DELALIN Jeremy (1014202207-0), CSC des Finances Publiques de 2ème catégorie

A LILLE MUNICIPALE, le 29/04/2022

Vu par l'ordonnateur ou son délégué qui certifie que le présent compte dont le montant des titres à recouvrer et des mandats émis est conforme aux écritures de sa comptabilité administrative, a été voté le 21/06/2022 par l'organe délibérant.

RAOULT PAUL (praoult1-xt), ORDONNATEUR

A WASQUEHAL, le 21/06/2022

IV - ANNEXES

A1 / Détail des restes à réaliser p.1

A - ELEMENTS DU BILAN

A1.2 / Etat de la dette - Répartition par nature de dette p.2-1

A1.3 / Etat de la dette - Répartition des emprunts par structure de taux p.2-2

A1.4 / Etat de la dette - Typologie de la répartition de l'encours p.3

A2 / Méthodes utilisées pour les amortissements p.4

A3.1 / Etat des provisions et des dépréciations p.5

A4.1/ Equilibre des opérations financières - Dépenses p.6

A4.2 / Equilibre des opérations financières - Recettes p.7

A5.2 / Etat de ventilation des dép. Et rec. des services d'assainissement collectif et non collectif p.8-9

A7 / Détail des opérations pour le compte de tiers p.10

A8.1 / Variation des patrimoines (article R.2313-3 du CGCT) - Entrées p.11

A8.2 / Variation des patrimoines (article R.2313-3 du CGCT) - Sorties p.12

A8.3 / Opérations liées aux cessions p.13

B - ENGAGEMENTS HORS BILAN

B1.3 / Subventions versées dans le cadre du vote du budget p.14

B2.1 / Etat des autorisations de programme et des crédits de paiement afférents p.15

AUTRES

Etat des Stocks p.16

Modalités de vote du budget p.17

Bilan des opérations immobilières p.18

Vue d'ensemble p.19

A1 / DETAIL DES RESTES A REALISER

| ARTICLE | LIBELLE | FOURNISSEUR | DEPENSES ENGAGEES NON MANDATEES | RECETTES ENGAGEES NON TITREES |
|---|---|--|---------------------------------|-------------------------------|
| TOTAL DE LA SECTION D'INVESTISSEMENT | | | 3 801 000,00 € | 356 438,00 € |
| 1678 | CCCO - CONVENTION AEAP 11529 - REMBOURSEMENT ACOMPTE SUBVENTION | AGENCE DE L EAU ARTOIS PICARDIE | 40 000,00 € | |
| 1678 | Emprunts et dettes assimilées - Emprunts et dettes assortis de conditions particulières - Autres emprunts et dettes assortis de conditions particulières | | 40 000,00 € | 0,00 € |
| 1687 | CA2C (BUSIGNY) - ÉCHÉANCE 01-04-2021 - PRÊT CFFL N° MON505303EUR | CA DU CAUDRESIS ET DU CATESIS | 5 171,70 € | |
| 1687 | CA2C (BUSIGNY) - ÉCHÉANCE 20-04-2021 - PRÊT CA N° 99149081476 | CA DU CAUDRESIS ET DU CATESIS | 5 171,29 € | |
| 1687 | CA2C (BUSIGNY) - ÉCHÉANCE 01-01-2021 - PRÊT CFFL N° MON505303EUR | CA DU CAUDRESIS ET DU CATESIS | 5 149,17 € | |
| 1687 | CA2C (BUSIGNY) - ÉCHÉANCE 20-01-2021 - PRÊT CA N° 99149081476 | CA DU CAUDRESIS ET DU CATESIS | 5 100,64 € | |
| 1687 | CA2C (BUSIGNY) - ÉCHÉANCE 01-04-2021 - PRÊT CA N° 10001162909 | CA DU CAUDRESIS ET DU CATESIS | 2 533,81 € | |
| 1687 | CA2C (BUSIGNY) - ÉCHÉANCE 01-01-2021 - PRÊT CA N° 10001162909 | CA DU CAUDRESIS ET DU CATESIS | 2 522,90 € | |
| 1687 | SMAV (RAISMES) - ÉCHÉANCES 2021 | SMAV | 517 394,81 € | |
| 1687 | SMAV (ESCAUTPONT) - ÉCHÉANCES 2021 | SMAV | 125 955,68 € | |
| 1687 | Emprunts et dettes assimilées - Autres emprunts et dettes assimilées - Autres dettes | | 669 000,00 € | 0,00 € |
| 2111 | ACHAT ET BORNAGE TERRAIN À WORMHOUT | INGEO | 1 964,24 € | |
| 2111 | ACHAT TERRAIN OSTRICOURT | SCP LEMAIRE LE GENTIL ET GRANDHOMME | 10 035,76 € | |
| 2111 | Immobilisations corporelles - Terrains - Terrains nus | | 12 000,00 € | 0,00 € |
| 2125 | PLANTATION HAIE - SAINT-SYLVESTRE-CAPPEL | ACTIPAYSAGE | 950,00 € | |
| 2125 | RÉFECTION ESPACES VERTS - STATION ÉPURATION ORCHIES | CAPPOEN JARDINS | 2 031,17 € | |
| 2125 | RÉPARATION PORTAIL ET TERRAIN - STATION ÉPURATION PELVES | CAPPOEN JARDINS | 85,42 € | |
| 2125 | REMISE EN ÉTAT CHEMIN D'ACCÈS - AIBES | LORBAN TP | 20 000,00 € | |
| 2125 | CRÉATION VOIRIE ACCÈS - STATION ÉPURATIONS AVESNES | LORBAN TP | 15 000,00 € | |
| 2125 | REMISE EN ÉTAT DE LA VOIRIE - STATION ÉPURATION SOLRE-LE-CHATEAU | LORBAN TP | 14 114,08 € | |
| 2125 | CRÉATION VOIRIE ACCÈS - STATION ÉPURATION DOMPIERRE | LORBAN TP | 7 618,39 € | |
| 2125 | RÉFECTION DE LA VOIRIE - STATION ÉPURATION SOLESMES | SARL TLT | 24 773,86 € | |
| 2125 | RÉFECTION DE LA VOIRIE - STATION ÉPURATION SAINT-AUBERT | TLT | 12 000,00 € | |
| 2125 | REMPLACEMENT DES TAMPONS - STATION DE REFOULEMENT RUMILLY | TLT | 5 000,00 € | |
| 2125 | CRÉATION D'UN NOUVELLE ACCÈS VÉHICULES - STATION ÉPURATION BOLLEZEELE | VAN EECKE SAS | 25 427,08 € | |
| 2125 | CRÉATION D'UN PARKING VÉHICULES LÉGERS - STATION ÉPURATION BIERNE | VAN EECKE SAS | 20 000,00 € | |
| 2125 | Immobilisations corporelles - Agencements et aménagements de terrains - Terrains bâtis | | 147 000,00 € | 0,00 € |
| 21311 | RAVALEMENT EXTÉRIEUR - STATION ÉPURATION BAILLEUL | ETANDEX AGENCE NORD PICARDIE | 17 000,00 € | |
| 21311 | Immobilisations corporelles - Constructions - Bâtiments - Bâtiments d'exploitation | | 17 000,00 € | 0,00 € |
| 21351 | MODÉLISATION 3 D - ANICHE | 3D EAU | 17 000,00 € | |
| 21351 | TRAVAUX ÉTUDE MODÉLISATION 3 D - MARQUETTE EN OSTREVANT | 3D EAU | 16 490,00 € | |
| 21351 | TRAVAUX ÉTUDE MODÉLISATION 3 D - VILLERS OUTREAUX | 3D EAU | 14 340,00 € | |
| 21351 | SIMULATIONS ÉTUDES MÉTROLOGIQUES - MARQUETTE EN OSTREVANT | 3D EAU | 10 080,00 € | |
| 21351 | SIMULATIONS ÉTUDES MÉTROLOGIQUES - SAINT AMAND LES EAUX | 3D EAU | 5 600,00 € | |
| 21351 | SURPRESSEUR D'AÉRATION - STATION ÉPURATION SAINT AMAND | AERZEN FRANCE | 18 590,00 € | |
| 21351 | REMPLACEMENT MOTORÉDUCTEUR BROSE - STATION ÉPURATION ESTRUN | AQSEPTECE GROUP | 19 066,00 € | |
| 21351 | REMPLACEMENT BROSE - STATION ÉPURATION BEUVRY | BIOTRADE | 34 909,10 € | |
| 21351 | AÉRATEUR PONT BROSE - HERZEELE | BIOTRADE | 15 865,00 € | |
| 21351 | REMPLACEMENT POMPE ET BROSE - STATION ÉPURATION BEUVRY | BIOTRADE | 1 902,00 € | |
| 21351 | REMPLACEMENT DÉCANTEUR/DIGESTEUR - STATION ÉPURATION VAUCELLES ET BEFFECOURT | COLAS NORD PICARDIE | 44 823,75 € | |
| 21351 | RÉNOVATION DES OUVRAGES - STATION ÉPURATION GOUY | COLAS NORD PICARDIE | 30 201,33 € | |
| 21351 | REMPLACEMENT REGARDS DE RÉPARTITION - STATION ÉPURATION SAMOUSSY | COLAS NORD PICARDIE | 14 918,63 € | |
| 21351 | REMPLACEMENT CLÔTURE - STATION ÉPURATION CRESPIEN | DEE | 17 237,50 € | |
| 21351 | REMPLACEMENT PORTAIL - STATION ÉPURATION SAULZOIR | DEE | 2 592,00 € | |
| 21351 | SONDE VEGA POUR CUVE A CHAUX - STATION ÉPURATION ORCHIES | DELICROIX TP | 3 004,15 € | |
| 21351 | MOTORÉDUCTEUR - STATION ÉPURATION WORMHOUT | DREKAN ELECTROBOBINAGE CHAMPEAU CASANAVE | 2 265,00 € | |
| 21351 | MOTORÉDUCTEUR - STATION ÉPURATION FLETRE | DREKAN ELECTROBOBINAGE CHAMPEAU CASANAVE | 1 611,00 € | |
| 21351 | MOTEUR COMPRESSEUR - WITTES | DREKAN ELECTROBOBINAGE CHAMPEAU CASANAVE | 1 431,00 € | |
| 21351 | MOTEUR - STATION ÉPURATION FLETRE | DREKAN ELECTROBOBINAGE CHAMPEAU CASANAVE | 438,00 € | |
| 21351 | MOTORÉDUCTEUR - STATION ÉPURATION BEAUVOIS | DREKAN ELECTROMECHANIQUE | 4 010,00 € | |
| 21351 | MOTORÉDUCTEUR - STATION ÉPURATION BEAUVOIS | DREKAN ELECTROMECHANIQUE | 1 569,00 € | |
| 21351 | MÉTROLOGIE - CYSOING - THUMERIES | DUVAL EDGARD SA | 22 275,00 € | |
| 21351 | INSTRUMENTATION - CENTRE DE LE QUESNOY | DUVAL EDGARD SA | 15 306,40 € | |
| 21351 | CENTRALE ET ACCESSOIRES NIVUFLOW - WALLERS | DUVAL EDGARD SA | 15 125,60 € | |
| 21351 | ÉQUIPEMENTS MÉTROLOGIQUES - STATION REFOULEMENT BEAUVOIS | DUVAL EDGARD SA | 9 989,44 € | |
| 21351 | POSE ET MISE EN SERVICE SONDES - VILLERS OUTREAUX | DUVAL EDGARD SA | 8 024,74 € | |
| 21351 | FOURNITURE ET POSE CHÂNE DE MESURE - STATION ÉPURATION ANIZY LE GRAND | DUVAL EDGARD SA | 7 300,00 € | |
| 21351 | ÉQUIPEMENT MÉTROLOGIQUE - CENTRE DE BEAUVOIS | DUVAL EDGARD SA | 4 158,91 € | |
| 21351 | DEBITMÈTRE - STATION ÉPURATION VILLERS OUTREAUX | DUVAL EDGARD SA | 4 050,00 € | |
| 21351 | CHÂNE DE MESURE CAPTEUR ULTRASON - STATION ÉPURATION GOUY | DUVAL EDGARD SA | 3 987,72 € | |
| 21351 | AUTOSURVEILLANCE RÉSEAU CAPTEUR RADIUS - QUIEVRECHAIN | DUVAL EDGARD SA | 3 525,90 € | |
| 21351 | CHÂNE DE MESURE CAPTEUR ULTRASON - STATION ÉPURATION ESTREES | DUVAL EDGARD SA | 3 393,59 € | |
| 21351 | INSTRUMENTATION DU BASSIN D'ORAGE - ERRE | DUVAL EDGARD SA | 2 146,92 € | |
| 21351 | CAISSON AUTOSURVEILLANCE - NEUVILLE SUR ESCAUT | DUVAL EDGARD SA | 2 060,35 € | |
| 21351 | AUTOSURVEILLANCE FOURNITURE D'UNE SONDE - STATION ÉPURATION LE QUESNOY | DUVAL EDGARD SA | 1 635,20 € | |
| 21351 | POSE SONDE ET TELESURVEILLANCE - STATION ÉPURATION WITTES | DUVAL EDGARD SA | 1 007,69 € | |
| 21351 | CAISSON AUTOSURVEILLANCE SAULZOIR | DUVAL EDGARD SA | 970,90 € | |
| 21351 | FOURNITURE ET POSE TOLES ET CHÂNE DE MESURE - BERTRY | DUVAL EDGARD SA | 754,24 € | |
| 21351 | CHÂNE DE MESURE - BOHAIN EN VERMANDOIS | DUVAL EDGARD SA | 558,01 € | |
| 21351 | RÉGULARISATION FACTURES SUITE ACTUALISATION 2021 - PECQUENCOURT SUD | DUVAL EDGARD SA | 129,85 € | |
| 21351 | FOURNITURE D UNE SONDE RADAR VEGA - CENTRE DE PECQUENCOURT SUD | DUVAL EDGARD SA | 127,92 € | |
| 21351 | ACTUALISATION 2021 FACTURES PAYÉES - DIVERSES COMMUNES CENTRE DURVILLERS | DUVAL EDGARD SA | 73,62 € | |
| 21351 | RÉGULARISATION ACTUALISATION 2021 - CENTRE DE CASSEL | DUVAL EDGARD SA | 43,50 € | |
| 21351 | RÉGULARISATION ACTUALISATION 2021 - CENTRE DE CASSEL | DUVAL EDGARD SA | 10,34 € | |
| 21351 | RACCORDEMENT ÉLECTRIQUE - WITTES | ENEDIS | 1 109,40 € | |
| 21351 | RACCORDEMENT ÉLECTRIQUE - WITTES | ENEDIS | 1 109,40 € | |
| 21351 | RACCORDEMENT ÉLECTRIQUE - WITTES | ENEDIS | 1 109,40 € | |
| 21351 | RAVALEMENT EXTÉRIEUR - STATION ÉPURATION BAILLEUL | ETANDEX AGENCE NORD PICARDIE | 33 092,00 € | |
| 21351 | REMPLACEMENT POMPE - STATION ÉPURATION LALLAING | GRUNDFOS | 2 742,60 € | |
| 21351 | SURPRESSEUR - STATION ÉPURATION LA GORGUE | GRUNDFOS | 2 166,50 € | |
| 21351 | PRÉLEVEUR FIXE RÉFRIGÉRÉ - STATION ÉPURATION ORIGNY-SAINTE-BENOITE | HACH LANGE FRANCE SAS | 3 780,00 € | |
| 21351 | PRESTATIONS TOPOGRAPHIQUES - GONDECOURT | INGEO | 6 397,79 € | |
| 21351 | FOURNITURE POMPE SUBMERSIBLE - CENTRE DE PECQUENCOURT SUD | KSB GUINARD ETS POMPES | 5 148,40 € | |
| 21351 | FOURNITURE 2 POMPES SUBMERSIBLE - FRESNOY EN GOHELLE | KSB GUINARD ETS POMPES | 4 791,42 € | |
| 21351 | REMPLACEMENT POMPE - STATION REFOULEMENT CAPPELE | KSB GUINARD ETS POMPES | 4 673,10 € | |
| 21351 | POMPE SUBMERSIBLE - WATTEN | KSB GUINARD ETS POMPES | 3 539,80 € | |

A1 / DETAIL DES RESTES A REALISER

| ARTICLE | LIBELLE | FOURNISSEUR | DEPENSES ENGAGEES NON MANDATEES | RECETTES ENGAGEES NON TITREES |
|---------|---|---|---------------------------------|-------------------------------|
| 21351 | POMPES SUBMERSIBLE - SOCX | KSB GUINARD ETS POMPES | 3 400,55 € | |
| 21351 | POMPES SUBMERSIBLES - CASSEL | KSB GUINARD ETS POMPES | 3 400,55 € | |
| 21351 | REPLACEMENT POMPES - ARTRES | KSB GUINARD ETS POMPES | 3 235,43 € | |
| 21351 | POMPES SUBMERSIBLE - STATION ÉPURATION HONDEGHEM | KSB GUINARD ETS POMPES | 2 574,78 € | |
| 21351 | POMPE - FLEURBAIX | KSB GUINARD ETS POMPES | 2 536,92 € | |
| 21351 | REPLACEMENT POMPES - ROMBIES | KSB GUINARD ETS POMPES | 2 482,94 € | |
| 21351 | POMPE - STATION REFOULEMENT AWOINGT | KSB GUINARD ETS POMPES | 2 477,36 € | |
| 21351 | POMPES SUBMERSIBLE - STATION REFOULEMENT MAMETZ | KSB GUINARD ETS POMPES | 2 459,53 € | |
| 21351 | REPLACEMENT POMPE - WANNEHAIN | KSB GUINARD ETS POMPES | 2 459,53 € | |
| 21351 | REPLACEMENT POMPE - STATION ÉPURATION SAINT AUBERT | KSB GUINARD ETS POMPES | 2 201,20 € | |
| 21351 | REPLACEMENT POMPE - STATION REFOULEMENT COUSOLRE | KSB GUINARD ETS POMPES | 2 075,75 € | |
| 21351 | FOURNITURE 2 POMPES SUBMERSIBLES - CENTRE DE PECQUENCOURT SUD | KSB GUINARD ETS POMPES | 2 031,70 € | |
| 21351 | POMPES SUBMERSIBLE - STATION REFOULEMENT WARHEM | KSB GUINARD ETS POMPES | 1 932,76 € | |
| 21351 | POMPES SECOURS - CENTRE DE LA GORGUE | KSB GUINARD ETS POMPES | 1 685,97 € | |
| 21351 | POMPES - CENTRE DE LA GORGUE | KSB GUINARD ETS POMPES | 1 603,36 € | |
| 21351 | REPLACEMENT POMPE - OSTRICOURT | KSB GUINARD ETS POMPES | 1 542,61 € | |
| 21351 | POMPE SUBMERSIBLE HASNON | KSB GUINARD ETS POMPES | 1 394,08 € | |
| 21351 | REPLACEMENT POMPE - POSTE DE RELEVAGE STATION ÉPURATION VILLERS OUTREAU | KSB GUINARD ETS POMPES | 1 277,11 € | |
| 21351 | POMPE RELEVAGE - BOHAIN EN VERMANDOIS | KSB GUINARD ETS POMPES | 1 256,24 € | |
| 21351 | POMPE RELEVAGE - THENELLES | KSB GUINARD ETS POMPES | 1 110,15 € | |
| 21351 | FOURNITURE POMPE SUBMERSIBLE - CENTRE DE PECQUENCOURT SUD | KSB GUINARD ETS POMPES | 1 051,08 € | |
| 21351 | REPLACEMENT POMPE - STATION REFOULEMENT BOUSIES | KSB GUINARD ETS POMPES | 1 042,19 € | |
| 21351 | FOURNITURE POMPE SUBMERSIBLE - CENTRE DE PECQUENCOURT SUD | KSB GUINARD ETS POMPES | 940,71 € | |
| 21351 | POMPE RELEVAGE - ETOUVELLES | KSB GUINARD ETS POMPES | 920,21 € | |
| 21351 | FOURNITURE POMPE SUBMERSIBLE - CENTRE DE PECQUENCOURT SUD | KSB GUINARD ETS POMPES | 900,80 € | |
| 21351 | POMPE DE RELÈVEMENT - STATION ÉPURATION WINNEZEELE | KSB GUINARD ETS POMPES | 816,59 € | |
| 21351 | FOURNITURE DOUCHE DE SÉCURITÉ - CENTRE D'AVESNELLES | LABORANORD | 1 082,00 € | |
| 21351 | RÉNOVATION POMPES ET VANNES - STATION DE RELÈVEMENT NIEPPE | NOREADE ORCHIES PRESTATIONS INTERNES | 8 000,00 € | |
| 21351 | ÉQUIPEMENT POSTE DE RESTITUTION - CRESPIN | NOREADE ORCHIES PRESTATIONS INTERNES | 5 000,00 € | |
| 21351 | CHANGEMENT DE TRANSFO - STATION REFOULEMENT QUIEVRECHAIN | POUCHAIN | 20 000,00 € | |
| 21351 | TRAVAUX COMPLÉMENTAIRES CHANGEMENT TRANSFO - STEP JENLAIN | POUCHAIN | 8 000,00 € | |
| 21351 | FOURNITURE AEROFLOT - STATION ÉPURATION FELLERIES | R&O DEPOLLUTION BOIS D ARCY | 2 690,00 € | |
| 21351 | AEROFLO - STATION ÉPURATION MORTAGNE | R&O DEPOLLUTION BOIS D ARCY | 2 517,50 € | |
| 21351 | FOURNITURE AEROFLOT POUR DÉGRAISSEUR - CHIVY LES ETOUVELLES | R&O DEPOLLUTION BOIS D ARCY | 2 350,00 € | |
| 21351 | INSTRUMENTATION AUTOSURVEILLANCE - SOMAIN | SADE ENF | 10 640,54 € | |
| 21351 | INSTRUMENTATION AUTOSURVEILLANCE - AUBERCHICOURT | SADE ENF | 8 967,75 € | |
| 21351 | INSTRUMENTATION AUTOSURVEILLANCE - AUBERCHICOURT | SADE ENF | 8 710,28 € | |
| 21351 | POSE DE DEUX SONDES - FACHES | SADE ENF | 4 836,08 € | |
| 21351 | INSTRUMENTATION AUTOSURVEILLANCE - AUBERCHICOURT | SADE ENF | 4 428,16 € | |
| 21351 | REPLACEMENT DES TAMPONS - STATION REFOULEMENT IWUY | SARL TLT | 9 970,00 € | |
| 21351 | REPLACEMENT GDD - STATION ÉPURATION DE MONS EN LAONNOIS | SEDE ENVIRONNEMENT | 49 200,00 € | |
| 21351 | REPLACEMENT POMPE A BOUES - STATION ÉPURATION ORCHIES | SEEPX FRANCE | 5 251,00 € | |
| 21351 | REPLACEMENT POMPE A BOUES - STATION ÉPURATION ORCHIES | SEEPX FRANCE | 5 231,00 € | |
| 21351 | POMPE GAVEUSE - STATION ÉPURATION BAILLEUL | SEEPX FRANCE | 5 135,00 € | |
| 21351 | ÉCHANGE STANDARD POMPE - STATION ÉPURATION MERVILLE | SEEPX FRANCE | 3 421,00 € | |
| 21351 | FOURNITURE POMPE SEEPX - STATION ÉPURATION HEURINGHEM | SEEPX FRANCE | 1 544,00 € | |
| 21351 | FOURNITURE POMPE SEEPX - STATION ÉPURATION BERGUES | SEEPX FRANCE | 1 034,00 € | |
| 21351 | REPLACEMENT HYDRAULIQUE - STATION REFOULEMENT ANOR, SARS-POTERIES, AVESNELLES ET TRELON | SET CLAISSE ENVIRONNEMENT | 50 000,00 € | |
| 21351 | FOURNITURE ET POSE D'UN TAMIS ROTATIF - STATION ÉPURATION BIERNE | SET CLAISSE ENVIRONNEMENT | 35 686,32 € | |
| 21351 | REPLACEMENT HYDRAULIQUE - STATIONS REFOULEMENT SARS-POTERIES ET SOLRE-LE-CHATEAU | SET CLAISSE ENVIRONNEMENT | 23 479,00 € | |
| 21351 | REMISE EN ÉTAT D'UN BASSIN - STATION ÉPURATION BIERNE | SET CLAISSE ENVIRONNEMENT | 20 819,71 € | |
| 21351 | REPLACEMENT CONDUITE DE TRANSFERT - STATION ÉPURATION RIBEMONT | SET CLAISSE ENVIRONNEMENT | 17 272,10 € | |
| 21351 | REMISE EN ÉTAT D'UNE STATION DE RELEVAGE - WATTEN | SET CLAISSE ENVIRONNEMENT | 16 328,47 € | |
| 21351 | REPLACEMENT HYDRAULIQUE - AGGLO LE CATEAU - SR4 | SET CLAISSE ENVIRONNEMENT | 13 459,70 € | |
| 21351 | REPLACEMENT CANALISATION PRODUIT CHIMIQUE - CENTRE DE CASSEL | SET CLAISSE ENVIRONNEMENT | 12 153,00 € | |
| 21351 | POSE EXTRACTEURS D'AIR - STATION ÉPURATION ORCHIES | SET CLAISSE ENVIRONNEMENT | 10 861,20 € | |
| 21351 | RÉHABILITATION - STATION DE RELEVAGE WITTES | SET CLAISSE ENVIRONNEMENT | 9 613,10 € | |
| 21351 | ÉQUIPEMENT STATION DE RELEVAGE - LOOBERGHE | SET CLAISSE ENVIRONNEMENT | 8 206,10 € | |
| 21351 | REPLACEMENT HYDRAULIQUE - LAGUNE ELINCOURT | SET CLAISSE ENVIRONNEMENT | 7 979,80 € | |
| 21351 | REPLACEMENT DES CONDUITES ENDOMMAGÉES - PINON | SET CLAISSE ENVIRONNEMENT | 7 331,00 € | |
| 21351 | HYDRAULIQUE 2 POMPES - STATION REFOULEMENT TROISVILLES | SET CLAISSE ENVIRONNEMENT | 7 170,50 € | |
| 21351 | REPLACEMENT DES CONDUITES ENDOMMAGÉES - LANISCOURT | SET CLAISSE ENVIRONNEMENT | 6 314,10 € | |
| 21351 | RÉHABILITATION - STATION DE RELEVAGE WITTES | SET CLAISSE ENVIRONNEMENT | 5 565,60 € | |
| 21351 | RÉHABILITATION - STATION DE RELEVAGE WITTES | SET CLAISSE ENVIRONNEMENT | 5 565,60 € | |
| 21351 | RÉHABILITATION - STATION DE RELEVAGE WITTES | SET CLAISSE ENVIRONNEMENT | 5 565,60 € | |
| 21351 | RÉHABILITATION - STATION DE RELEVAGE WITTES | SET CLAISSE ENVIRONNEMENT | 5 565,60 € | |
| 21351 | RÉHABILITATION - STATION DE RELEVAGE WITTES | SET CLAISSE ENVIRONNEMENT | 5 565,60 € | |
| 21351 | REPLACEMENT DES CONDUITES ENDOMMAGÉES - THENELLES | SET CLAISSE ENVIRONNEMENT | 5 450,50 € | |
| 21351 | ÉQUIPEMENT STATION DE RELEVAGE - LOOBERGHE | SET CLAISSE ENVIRONNEMENT | 5 284,10 € | |
| 21351 | RÉHABILITATION - STATION DE RELEVAGE REBECQUES | SET CLAISSE ENVIRONNEMENT | 4 872,00 € | |
| 21351 | RÉHABILITATION - STATION DE RELEVAGE REBECQUES | SET CLAISSE ENVIRONNEMENT | 4 872,00 € | |
| 21351 | RÉHABILITATION - STATION DE RELEVAGE REBECQUES | SET CLAISSE ENVIRONNEMENT | 4 872,00 € | |
| 21351 | RÉHABILITATION - STATION DE RELEVAGE REBECQUES | SET CLAISSE ENVIRONNEMENT | 4 872,00 € | |
| 21351 | REPLACEMENT HYDRAULIQUE - AGGLO LE CATEAU - SR2 | SET CLAISSE ENVIRONNEMENT | 4 566,20 € | |
| 21351 | REPLACEMENT DES CONDUITES ENDOMMAGÉES - PINON | SET CLAISSE ENVIRONNEMENT | 4 206,50 € | |
| 21351 | DÉGRAISSEUR - STATION ÉPURATION NEUF BERQUIN | SET CLAISSE ENVIRONNEMENT | 4 006,30 € | |
| 21351 | REPLACEMENT HYDRAULIQUE - AGGLO LE CATEAU - SR5 | SET CLAISSE ENVIRONNEMENT | 3 410,00 € | |
| 21351 | REPLACEMENT VANNE - BOHAIN EN VERMANDOIS | SET CLAISSE ENVIRONNEMENT | 3 132,33 € | |
| 21351 | REPLACEMENT VANNE MURALE - BOHAIN EN VERMANDOIS | SET CLAISSE ENVIRONNEMENT | 3 132,33 € | |
| 21351 | REPLACEMENT DE CAILLEBOTIS GALVANISÉ - WATTEN | SET CLAISSE ENVIRONNEMENT | 2 804,55 € | |
| 21351 | RÉHABILITATION DE LA STATION REFOULEMENT - COPPENAXFORT | SET CLAISSE ENVIRONNEMENT | 2 724,80 € | |
| 21351 | REPLACEMENT HYDRAULIQUE - AGGLO LE CATEAU - SR3 | SET CLAISSE ENVIRONNEMENT | 2 155,00 € | |
| 21351 | REPLACEMENT 2 PIÈCES D'ASSISES - BOESCHEPE | SET CLAISSE ENVIRONNEMENT | 2 138,00 € | |
| 21351 | REPLACEMENT DE LA VANNE MOTORISÉ BASSIN PLUVIAL - ANIZY LE GRAND | SET CLAISSE ENVIRONNEMENT | 2 127,77 € | |
| 21351 | REPLACEMENT HYDRAULIQUE - AGGLO LE CATEAU - SR1 | SET CLAISSE ENVIRONNEMENT | 1 986,00 € | |
| 21351 | MISE EN PLACE PIED D'ASSISE ET POMPE RELEVAGE - BIERNE | SET CLAISSE ENVIRONNEMENT | 1 802,00 € | |
| 21351 | BASCULEMENT TARIF VERT EN JAUNE - STATION ÉPURATION MARQUETTE-EN-OSTREVANT | SIDEGAV SYND INTERCOM D ENERGIE ELECTRIQUE ET GAZ | 11 274,68 € | |
| 21351 | REPLACEMENT HYDRAULIQUE - STATION REFOULEMENT WALINCOURT | SIDEN-SIAN NOREADE EAU | 12 000,00 € | |
| 21351 | REPLACEMENT CABLES DEFECTUEUX - CRESPIN | SNE SANELEC DOUAI | 6 874,30 € | |
| 21351 | MATERIEL ELECTRIQUE - RIBEMONT | SNE SANELEC DOUAI | 285,36 € | |
| 21351 | MATERIEL TELEGESTION - CENTRE DE PECQUENCOURT SUD | SOFREL LACROIX | 10 779,60 € | |
| 21351 | SONDES - CENTRE DE PECQUENCOURT NORD | SOFREL LACROIX | 4 335,97 € | |
| 21351 | LT42 US POUR SORTIE DE LAGUNE - AMFROIPIRET | SOFREL LACROIX | 1 464,00 € | |
| 21351 | 5 TÉLÉGESTIONS - CENTRE DE BEAUVOIS | SOFREL LACROIX | 310,00 € | |
| 21351 | REPLACEMENT ARMOIRE ELECTRIQUE CAPTEURS ET TRANSMETTEURS - GONDECOURT ET CHEMY | SUEZ EAU FRANCE HELLEMES LILLE | 84 670,68 € | |
| 21351 | FOURNITURE ET POSE CHAÎNE DE MESURE - MORBECQUE | SUEZ EAU FRANCE HELLEMES LILLE | 8 487,39 € | |

A1 / DETAIL DES RESTES A REALISER

| ARTICLE | LIBELLE | FOURNISSEUR | DEPENSES ENGAGEES NON MANDATEES | RECETTES ENGAGEES NON TITREES |
|--------------|--|---|---------------------------------|-------------------------------|
| 21351 | REPLACEMENT DE 2 TUYAUX ALIMENTATION EN AIR - STATION EPURATION BEAUVOIS | SULZER POMPES FRANCE AGENCE NORD | 13 985,00 € | |
| 21351 | POMPE - STATION REFOULEMENT QUAEDYPRE | SULZER POMPES FRANCE AGENCE NORD | 1 380,00 € | |
| 21351 | REPLACEMENT DES TAMPONS - STATION REFOULEMENT AWOINGT | TLT | 15 000,00 € | |
| 21351 | REPLACEMENT DES TAMPONS - STATION REFOULEMENT IWUY | TLT | 10 000,00 € | |
| 21351 | REPLACEMENT DU RUCUPERATEUR D'ECUMES - STATION EPURATION SOLESMES | TLT | 5 000,00 € | |
| 21351 | BARDAGE DU LOCAL D'EXPLOITATION - STATION EPURATION AVESNES-SUR-HELPE | VQB | 40 000,00 € | |
| 21351 | BARDAGE DU LOCAL D'EXPLOITATION - STATION EPURATION TRELON | VQB | 20 000,00 € | |
| 21351 | REPLACEMENT PORTE LOCAL DESHYDRATATION - STEP ORCHIES | VQB | 9 072,00 € | |
| 21351 | REPLACEMENT DES 3 HYDROS - STATION EPURATION BAVAY | XYLEM WATER SOLUTIONS FRANCE | 15 018,66 € | |
| 21351 | AGITATEUR - STATION EPURATION BRUILLE ST AMAND | XYLEM WATER SOLUTIONS FRANCE | 10 347,13 € | |
| 21351 | POMPE - STATION EPURATION CAULLERY | XYLEM WATER SOLUTIONS FRANCE | 9 675,99 € | |
| 21351 | POMPES SUBMERSIBLE - ESQUELBEQC | XYLEM WATER SOLUTIONS FRANCE | 8 045,24 € | |
| 21351 | Immobilisations corporelles - Constructions - Installations générales, agencements, aménagements des constructions - Bâtiments d'exploitation | | 1 312 000,00 € | 0,00 € |
| 21532 | REMISE A NIVEAU OUVRAGES - METEREN | CCFI CC FLANDRE INTERIEURE | 6 635,00 € | |
| 21532 | REMISE A NIVEAU OUVRAGES - PRADELLES | CCFI CC FLANDRE INTERIEURE | 4 845,75 € | |
| 21532 | REMISE A NIVEAU OUVRAGES - GODEWAERSVELDE | CCFI CC FLANDRE INTERIEURE | 4 167,50 € | |
| 21532 | REMISE A NIVEAU OUVRAGES - FLETRES | CCFI CC FLANDRE INTERIEURE | 4 058,25 € | |
| 21532 | REMISE A NIVEAU OUVRAGES - HARDIFORT | CCFI CC FLANDRE INTERIEURE | 3 750,00 € | |
| 21532 | REMISE A NIVEAU OUVRAGES - SAINTE-MARIE-CAPPEL | CCFI CC FLANDRE INTERIEURE | 2 004,97 € | |
| 21532 | REMISE A NIVEAU OUVRAGES - OCHTEZELE | CCFI CC FLANDRE INTERIEURE | 810,00 € | |
| 21532 | TAMPON DE VOIRIE ET TAMPON STATION REFOULEMENT - GOUY | COLAS NORD PICARDIE | 24 000,00 € | |
| 21532 | REPLACEMENT RESEAU PLUVIAL - CRESPIN | DELICROIX TP ETV TLT | 16 213,67 € | |
| 21532 | REPLACEMENT RESEAU - TEMPLEUVE | DELICROIX TP/TLT/ETV/LANTHIER | 25 000,00 € | |
| 21532 | RACCORDEMENT EAUX USEES - MORBECQUE | DUBRULLE-FAIGNOT TP EDGARD DUVAL STE | 30 000,00 € | |
| 21532 | MISE EN CONFORMITE TRANCHEES GONFLANTES - KILLEM | DUBRULLE-FAIGNOT TP EDGARD DUVAL STE | 8 784,76 € | |
| 21532 | MISE EN CONFORMITE TRANCHEES GONFLANTES - HONDSCHOOTE | DUBRULLE-FAIGNOT TP EDGARD DUVAL STE | 6 082,95 € | |
| 21532 | MISE EN CONFORMITE DES ARRIVEES - SRATION EPURATION BIERNE, WEEST CAPPEL ET SAINTE MARIE CAPPEL | DUBRULLE-FAIGNOT TP EDGARD DUVAL STE | 4 591,11 € | |
| 21532 | REFECTION DE DEUX REGARDS - STATION EPURATION LA GORGUE | ETANDEX AGENCE NORD PICARDIE | 39 850,00 € | |
| 21532 | DEVOIEMENT CONDUITE DE REFOULEMENT - RAISMES | ETV TLT DELICROIX TP | 40 000,00 € | |
| 21532 | CRÉATION DE BRANCHEMENT - BOURGHELLES | HYDRAM | 27 757,96 € | |
| 21532 | EXTENSION DE RESEAU - AVELIN | HYDRAM | 20 000,00 € | |
| 21532 | AMÉLIORATION DES RESEAUX - CYSOING | HYDRAM | 20 000,00 € | |
| 21532 | DECONNEXION FOSSE - RACHES | HYDRAM | 19 000,00 € | |
| 21532 | CRÉATION DE TROP-PLEINS - ROOST WARENDIN | HYDRAM | 18 000,00 € | |
| 21532 | ACTIONS PONCTUELLES REPOSITIONNEMENT DO - BRUILLE-SAINTE-AMAND | HYDRAM | 17 376,00 € | |
| 21532 | REPLACEMENT CONDUITE - OSTRICOURT | HYDRAM | 15 000,00 € | |
| 21532 | ACTIONS PONCTUELLES REPOSITIONNEMENT DO - BRUILLE-SAINTE-AMAND | HYDRAM | 14 118,00 € | |
| 21532 | ACTIONS PONCTUELLES REPOSITIONNEMENT DO - BRUILLE-SAINTE-AMAND | HYDRAM | 13 032,00 € | |
| 21532 | AFFAISSEMENT VOIRIE - TEMPLEUVE | HYDRAM | 11 834,46 € | |
| 21532 | AMELIORATION DES RESEAUX - WALLERS | HYDRAM | 10 860,00 € | |
| 21532 | BRANCHEMENT ASSAINISSEMENT - ESCAUPONT | HYDRAM | 10 829,49 € | |
| 21532 | DÉCONNEXION - MASNY | HYDRAM | 10 000,00 € | |
| 21532 | AMELIORATION DES RESEAUX - TOURMIGNIES | HYDRAM | 9 774,00 € | |
| 21532 | CRÉATION D'UN EXUTOIRE PLUVIAL - BRUILLES | HYDRAM | 9 649,79 € | |
| 21532 | DÉCONNEXION D'UN FOSSE DU RESEAU UNITAIRE - ATTICHES | HYDRAM | 9 100,00 € | |
| 21532 | ACTIONS PONCTUELLES REPOSITIONNEMENT DO - BRUILLE-SAINTE-AMAND | HYDRAM | 8 688,00 € | |
| 21532 | ACTIONS PONCTUELLES REPOSITIONNEMENT DO - BRUILLE-SAINTE-AMAND | HYDRAM | 7 602,00 € | |
| 21532 | ACTIONS PONCTUELLES REPOSITIONNEMENT DO - BRUILLE-SAINTE-AMAND | HYDRAM | 6 516,00 € | |
| 21532 | ACTIONS PONCTUELLES REPOSITIONNEMENT DO - BRUILLE-SAINTE-AMAND | HYDRAM | 6 516,00 € | |
| 21532 | AMÉLIORATION DES RESEAUX - HAVELUY | HYDRAM | 6 516,00 € | |
| 21532 | RENOUVELLEMENT CONDUITE EAUX USÉES - RAISMES | HYDRAM | 6 000,00 € | |
| 21532 | RENOUVELLEMENT CONDUITE EAUX USÉES - RAISMES | HYDRAM | 6 000,00 € | |
| 21532 | AMÉLIORATION DES RESEAUX - ESCAUPONT | HYDRAM | 5 430,00 € | |
| 21532 | AMÉLIORATION DES RESEAUX - HAVELUY | HYDRAM | 5 430,00 € | |
| 21532 | REMISE A NIVEAU REGARD - PECQUENCOURT | HYDRAM | 5 423,90 € | |
| 21532 | AMÉLIORATION DES RESEAUX - RUMAUCOURT | HYDRAM | 4 887,00 € | |
| 21532 | CRÉATION BRANCHEMENT - WALLERS | HYDRAM | 4 080,00 € | |
| 21532 | AMÉLIORATION DES RESEAUX - WANNEHAIN | HYDRAM | 4 000,00 € | |
| 21532 | MISE EN CONFORMITÉ BRANCHEMENT - RAISMES | HYDRAM | 3 804,88 € | |
| 21532 | REPRISE BRANCHEMENT - RAISMES | HYDRAM | 3 676,82 € | |
| 21532 | AMÉLIORATION DES RESEAUX - BELLAING | HYDRAM | 3 258,00 € | |
| 21532 | BRANCHEMENT ASSAINISSEMENT - SAINT AMAND LES EAUX | HYDRAM | 2 000,00 € | |
| 21532 | DÉCONNEXION DE DRAINS - WANNEHAIN | HYDRAM | 2 000,00 € | |
| 21532 | MISE EN CONFORMITÉ BRANCHEMENT - FENAIN | HYDRAM | 1 428,47 € | |
| 21532 | AMÉLIORATION DES RESEAUX - CYSOING | HYDRAM | 1 400,00 € | |
| 21532 | DÉCONNEXION RESEAU USEES VERS EAUX PLUVIALES - CYSOING | HYDRAM | 1 000,00 € | |
| 21532 | DEPLACEMENT CONDUITE DE REFOULEMENT - BEAUVOIS-EN-CAMBRESIS | LORBAN TP | 300 212,08 € | |
| 21532 | FOURNITURE ET POSE DE 130ML GRAVITAIRE - DEVANT LA STATION EPURATION DE BEAUVOIS | LORBAN TP | 27 500,00 € | |
| 21532 | REMISE A NIVEAU DE REGARD SOUS CHAUSSÉE - SAINT HILAIRE SUR HELPE | LORBAN TP | 20 000,00 € | |
| 21532 | FOURNITURE ET POSE DE 130ML GRAVITAIRE - DEVANT LA STATION EPURATION DE BEAUVOIS | LORBAN TP | 13 750,00 € | |
| 21532 | FOURNITURE ET POSE DE 130ML GRAVITAIRE - DEVANT LA STATION EPURATION DE BEAUVOIS | LORBAN TP | 13 750,00 € | |
| 21532 | RÉPARATION EFFONDREMENT - QUIEVRECHAIN | LORBAN TP | 7 630,37 € | |
| 21532 | RÉPARATION EFFONDREMENT - LE QUESNOY | LORBAN TP | 2 228,22 € | |
| 21532 | MISE EN CONFORMITÉ DU RESEAU - BUSIGNY | SARL TLT | 53 250,00 € | |
| 21532 | MISE EN CONFORMITÉ DU RESEAU - BUSIGNY | SARL TLT | 17 750,00 € | |
| 21532 | EXUTOIRE BASSIN EAUX PLUVIALES - BERTRY | SARL TLT | 9 375,00 € | |
| 21532 | EXTENSION DU RESEAU - AVESNES LEZ AUBERT | SARL TLT | 5 941,97 € | |
| 21532 | EXUTOIRE BASSIN EAUX PLUVIALES - BERTRY | SARL TLT | 3 125,00 € | |
| 21532 | REPLACEMENT ET MISE EN CONFORMITÉ BRANCHEMENT - VILLERS PLOUICH | SARL TLT | 539,07 € | |
| 21532 | CRÉATION DE 2 BRANCHEMENTS SUR RESEAU UNITAIRE - PITGAM | SOGEA NORD HYDRAULIQUE WAVRIN | 2 287,28 € | |
| 21532 | AMÉLIORATION DES RESEAUX - CASSEL | SOGEA NORD HYDRAULIQUE WAVRIN | 1 500,00 € | |
| 21532 | MODIFICATION RESEAU - TRELON | STPA SOCIETE DE TRAVAUX PUBLICS DE L AVESNOIS | 130 000,00 € | |
| 21532 | MISE EN CONFORMITÉ - LE-CATEAU-EN-CAMBRESIS | TLT | 47 000,00 € | |
| 21532 | REMISE A NIVEAU DES REGARDS - AWOINGT | TLT | 12 500,00 € | |
| 21532 | POSE D'UN PIÈGE A CAILLOUX - AUBENCHEUL AUX BOIS | TLT | 8 600,00 € | |
| 21532 | REMISE A NIVEAU DES REGARDS DE VISITE - CAUDRY | TLT | 5 958,30 € | |
| 21532 | AMÉNAGEMENT DE L EXUTOIRE DU RESEAU - RIEUX-EN-CAMBRESIS | TLT | 2 000,00 € | |
| 21532 | POSE RESEAU ET BRANCHEMENTS - LESTREM | VAN EECKE SAS | 50 000,00 € | |
| 21532 | CRÉATION DE 5 BRANCHEMENTS EAUX USÉES - WORMHOUT | VAN EECKE SAS | 35 621,75 € | |
| 21532 | AMÉNAGEMENT HYDRAULIQUE BASSIN EAUX PLUVIALES ESQUELBEQC | VAN EECKE SAS | 34 998,23 € | |
| 21532 | REPLACEMENT RESEAU ET POSE DE BOUCHES D'ÉGOUTS - BROUCKERQUE | VAN EECKE SAS | 30 000,00 € | |
| 21532 | GAINAGE ET PURGE DU RESEAU UNITAIRE - BAVINCHOVE | VAN EECKE SAS | 26 000,00 € | |
| 21532 | CRÉATION DE CHAMBRES A VANNE - WITTES | VAN EECKE SAS | 25 000,00 € | |
| 21532 | CRÉATION D'UNE STATION REFOULEMENT 2 POMPES - LOOBERGHE | VAN EECKE SAS | 25 000,00 € | |

A1 / DETAIL DES RESTES A REALISER

| ARTICLE | LIBELLE | FOURNISSEUR | DEPENSES ENGAGEES NON MANDEEES | RECETTES ENGAGEES NON TITREES |
|--------------|--|------------------------------|--------------------------------------|-------------------------------------|
| 21532 | TRAVAUX DE CURAGE FOSSE - REXPOEDE | VAN EECKE SAS | 19 300,00 € | |
| 21532 | POSE RESEAU EAUX PLUVIALES - HOYMILLE | VAN EECKE SAS | 18 000,00 € | |
| 21532 | REMPLACEMENT RESEAU - BERGUES | VAN EECKE SAS | 15 000,00 € | |
| 21532 | AMENAGEMENT RESEAU EAUX PLUVIALES - SAINT MOMELIN | VAN EECKE SAS | 14 000,00 € | |
| 21532 | REMPLACEMENT RESEAU EAUX PLUVIALES - SAINT PIERRE BROUCK | VAN EECKE SAS | 10 000,00 € | |
| 21532 | CREATION DE 2 BOUCHES EGOUTS - MERCKEGHEM | VAN EECKE SAS | 8 000,00 € | |
| 21532 | MODIFICATION RESEAU - SAILLY SUR LA LYS | VAN EECKE SAS | 5 000,00 € | |
| 21532 | REHABILITATION DE 2 BRANCHEMENTS - WORMHOUT | VAN EECKE SAS | 4 200,00 € | |
| 21532 | RENOVATION DU BRANCHEMENT ASSAINISSEMENT - ZEGERSCAPPEL | VAN EECKE SAS | 3 200,00 € | |
| 21532 | RENOVATION DU BRANCHEMENT ASSAINISSEMENT - RENESCURE | VAN EECKE SAS | 3 200,00 € | |
| 21532 | REHABILITATION DU BRANCHEMENT ASSAINISSEMENT - MAMETZ | VAN EECKE SAS | 2 800,00 € | |
| 21532 | Immobilisations corporelles - Installations, matériel et outillage techniques - Installations à caractère spécifique - Réseaux d'assainissement | | 1 567 000,00 € | 0,00 € |
| 2154 | POMPES INTERVENTIONS - CENTRE DE LE QUESNOY | DIMABAT SARL | 1 876,00 € | |
| 2154 | DEBROUSSAILLEUSE - CENTRE DE PECQUENCOURT NORD | DIMABAT SARL | 769,27 € | |
| 2154 | FOURNITURE ET OUTILLAGE SPECIFIQUE ASSAINISSEMENT - CENTRE D'AVESNELLES | DMTP POINT P TRAVAUX PUBLICS | 9 872,52 € | |
| 2154 | TENTE DE CHANTIER - CENTRE DE PECQUENCOURT SUD | DMTP POINT P TRAVAUX PUBLICS | 1 410,00 € | |
| 2154 | MATERIEL DE LABORATOIRE - CENTRE DE PECQUENCOURT SUD | LABORANORD | 7 351,88 € | |
| 2154 | THERMOBALANCE BOUES - CENTRE DE LE QUESNOY | LABORANORD | 3 112,89 € | |
| 2154 | THERMOBALANCE BOUES - CENTRE DE LE QUESNOY | LABORANORD | 3 112,89 € | |
| 2154 | OUTILLAGE ELECTRIQUE ET ACCESSOIRES - CENTRE DE LE QUESNOY | RENARD | 1 760,53 € | |
| 2154 | MEULEUSE, PERCEUSE, LAMPE - CENTRE DE CASSEL | RENARD | 1 146,26 € | |
| 2154 | CHARGEUR DE BATTERIE - CENTRE DE CASSEL | RENARD | 916,00 € | |
| 2154 | OUTILLAGE - STATION EPURATION DEFOORT | RENARD | 799,01 € | |
| 2154 | FOURNITURE ET ACCESSOIRES BOULONNEUSE - CENTRE D'AVESNELLES | RENARD | 719,87 € | |
| 2154 | PERCEUSE - CENTRE DE BEAUVOIS | RENARD | 407,30 € | |
| 2154 | MATERIELS ELECTROPORTATIFS - CENTRE DE CASSEL | RENARD | 168,00 € | |
| 2154 | OUTILLAGE A MAIN POUR NOUVEAU AGENT GISA - CENTRE DE PECQUENCOURT NORD | RENARD | 29,68 € | |
| 2154 | APPAREIL POUR LOCALISATION DE CONDUITE ET CABLE DE CAMERA - CENTRE DE LA GORGUE | SEWERIN SARL | 3 547,90 € | |
| 2154 | Immobilisations corporelles - Installations, matériel et outillage techniques - Matériel industriel | | 37 000,00 € | 0,00 € |
| 4582 | SUBVENTIONS ABONNES | ABONNES | | 356 438,00 € |
| 4582 | Comptabilité distincte rattachée - Opérations pour le compte de tiers - Recettes | | 0,00 € | 356 438,00 € |

SIDEN-SIAN Noréade Assainissement
ENCOURS DE LA DETTE AU 31.12.2021

| | | |
|--------------------------|------------------------|------------------------|
| DETTE BRUTE | (1) | 98 856 864,94 € |
| DETTE RECUPERABLE | (2) | 775 802,69 € |
| DETTE NETTE | (3) = (1) - (2) | 98 081 062,25 € |

ETAT DE LA DETTE

REPARTITION DES EMPRUNTS PAR NATURE DE DETTE

IV ANNEXES
ELEMENTS DU BILAN- ETAT DE LA DETTE

A1.2 ETAT DE LA DETTE - REPARTITION DES EMPRUNTS PAR NATURE DE DETTE

| N° emprunt | Année réalisation | Libellé | Prêteur | N° contrat | Date échéance | Durée | Type taux | Indice | Marge (%) | Taux (%) | Période | Capital | Encours au 31/12/2021 | Intérêt | Amort. | Annuité | Frais |
|------------|-------------------|-------------------------------------|------------------------|-----------------|---------------|-------|-----------|---------|-----------|----------|---------------|--------------|-----------------------|------------|------------|------------|-------|
| 921 | 2002 | DIVERS PROJETS | 0001, CREDIT AGRICOLE | 01001139653 | 25/03/2021 | 20 | fixe | | 0,000 | 4,75 | trimestrielle | 3 000 000,00 | 226 428,07 | 17 205,24 | 215 985,20 | 233 190,44 | 0,00 |
| 922 | 2002 | DIVERS PROJETS | 0003, SFIL | MON530094 | 01/01/2021 | 20 | multiple | | 0,000 | 3,42 | annuelle | 3 000 000,00 | 447 611,58 | 22 793,87 | 207 949,71 | 230 743,58 | 0,00 |
| 976 | 2004 | DIVERS PROJETS | 0003, SFIL | MON270548 | 01/02/2021 | 20 | fixe | | 0,000 | 4,58 | trimestrielle | 4 000 000,00 | 787 626,02 | 43 639,31 | 262 819,81 | 306 459,12 | 0,00 |
| 977 | 2004 | DIVERS PROJETS | 0001, CREDIT AGRICOLE | 99139226476 | 28/02/2021 | 20 | fixe | | 0,000 | 4,40 | trimestrielle | 1 000 000,00 | 194 404,36 | 10 353,56 | 65 089,76 | 75 443,32 | 0,00 |
| 988 | 2006 | C.C.FAUQUEMBERGUES | 0003, SFIL | MIN244320 | 01/01/2021 | 20 | fixe | | 0,000 | 3,90 | annuelle | 150 000,00 | 47 621,95 | 2 187,94 | 8 479,19 | 10 667,13 | 0,00 |
| 995 | 2007 | DIVERS PROJETS | 0001, CREDIT AGRICOLE | 99142827197 | 28/02/2021 | 25 | fixe | | 0,000 | 4,39 | trimestrielle | 5 000 000,00 | 2 777 630,75 | 129 303,59 | 203 320,09 | 332 623,68 | 0,00 |
| 996 | 2005 | MONS EN LAONNOIS | 0001, CREDIT AGRICOLE | 99278302317 | 05/03/2021 | 25 | fixe | | 0,000 | 4,35 | annuelle | 969 286,77 | 471 013,45 | 22 318,01 | 42 044,29 | 64 362,30 | 0,00 |
| 1004 | 2007 | DIVERS PROJETS | 0001, CREDIT AGRICOLE | 70335 | 15/03/2021 | 20 | fixe | | 0,000 | 4,67 | trimestrielle | 3 000 000,00 | 1 209 654,54 | 62 342,66 | 170 612,78 | 232 955,44 | 0,00 |
| 1005 | 2007 | DIVERS PROJETS | 0001, CREDIT AGRICOLE | 70336 | 15/01/2021 | 19 | variable | TAM | 0,000 | 4,50 | trimestrielle | 3 000 000,00 | 1 195 123,42 | 0,00 | 169 449,90 | 169 449,90 | 0,00 |
| 1036 | 2005 | CHIVY LES ETOUVELLES ET ETOUVELLES | 0001, CREDIT AGRICOLE | 99278035535 | 05/03/2021 | 20 | fixe | | 0,000 | 3,75 | trimestrielle | 115 000,00 | 24 977,38 | 1 103,72 | 7 095,24 | 8 198,96 | 0,00 |
| 1051 | 2007 | OSARTIS BIACHE ST VAAST | 0003, SFIL | MON264630 | 01/03/2021 | 17 | fixe | | 0,000 | 3,98 | trimestrielle | 100 940,78 | 24 628,44 | 1 154,25 | 6 962,15 | 8 116,40 | 0,00 |
| 1053 | 2007 | FRESNOY EN GOHELLE | 0003, SFIL | MON529978EUR | 01/12/2021 | 27 | révisable | EURIBOR | 0,000 | 0,05 | annuelle | 154 837,35 | 96 018,69 | 0,00 | 5 456,89 | 5 456,89 | 0,00 |
| 1077 | 2008 | ACHERY | 0003, SFIL | MON529985EUR | 01/03/2021 | 22 | fixe | | 0,000 | 3,63 | annuelle | 53 924,68 | 27 230,02 | 1 079,95 | 2 520,79 | 3 600,74 | 0,00 |
| 1078 | 2009 | HEURINGHEM | 0003, SFIL | MIN529973EUR | 01/01/2021 | 40 | variable | EONIA | 0,000 | 4,73 | annuelle | 1 080 000,00 | 883 713,00 | 46 766,24 | 13 911,57 | 60 677,81 | 0,00 |
| 1081 | 2009 | WITTES | 0004, CAISSE D'EPARGNE | 7477958 | 25/02/2021 | 20 | fixe | | 0,000 | 5,02 | trimestrielle | 200 000,00 | 96 151,25 | 5 165,80 | 10 738,08 | 15 903,88 | 0,00 |
| 1082 | 2009 | RIBECOURT LA TOUR | 0001, CREDIT AGRICOLE | 01000340380 | 10/08/2021 | 12 | fixe | | 0,000 | 6,01 | annuelle | 133 752,84 | 0,00 | 904,95 | 15 057,42 | 15 962,37 | 0,00 |
| 1089 | 2007 | RENSCURE | 0003, SFIL | MON530005EUR | 01/12/2021 | 20 | multiple | | 0,000 | 4,80 | annuelle | 719 000,00 | 277 336,72 | 9 690,71 | 40 203,66 | 49 894,37 | 0,00 |
| 1090 | 2007 | RENSCURE | 0003, SFIL | MON529974EUR | 01/12/2021 | 20 | fixe | | 0,000 | 4,97 | annuelle | 719 000,00 | 292 375,19 | 16 567,75 | 40 980,00 | 57 547,75 | 0,00 |
| 1099 | 2017 | MARETZ | 0003, SFIL | MON244905 | 01/07/2021 | 4 | fixe | | 0,000 | 3,22 | annuelle | 29 462,43 | 0,00 | 251,34 | 7 805,50 | 8 056,84 | 0,00 |
| 1100 | 2011 | SI MAMETZ | 0004, CAISSE D'EPARGNE | 8010719 | 25/01/2021 | 25 | fixe | | 0,000 | 4,96 | mensuelle | 490 000,00 | 357 649,81 | 18 174,23 | 16 062,73 | 34 236,96 | 0,00 |
| 1101 | 2010 | SI MAMETZ | 0001, CREDIT AGRICOLE | 99147004130 | 30/03/2021 | 30 | fixe | | 0,000 | 3,46 | trimestrielle | 400 000,00 | 253 333,48 | 9 053,67 | 13 333,32 | 22 386,99 | 0,00 |
| 1114 | 2009 | SIP NOMAIN | 0004, CAISSE D'EPARGNE | 7634810 | 25/02/2021 | 12 | fixe | | 0,000 | 3,70 | annuelle | 220 000,00 | 0,00 | 797,42 | 21 552,92 | 22 350,34 | 0,00 |
| 1116 | 2011 | SIP NOMAIN | 0004, CAISSE D'EPARGNE | 7984255 | 25/07/2021 | 15 | fixe | | 0,000 | 4,41 | annuelle | 372 000,00 | 151 501,89 | 7 853,03 | 26 571,32 | 34 424,35 | 0,00 |
| 1117 | 2011 | MARETZ | 0003, SFIL | MIS530008EUR | 01/01/2021 | 16 | fixe | | 0,000 | 4,79 | trimestrielle | 454 214,91 | 204 342,22 | 7 703,01 | 29 622,15 | 37 325,16 | 0,00 |
| 1118 | 2007 | RUMILLY EN CAMBRESIS | 0004, CAISSE D'EPARGNE | 7249349 | 25/11/2021 | 15 | fixe | | 0,000 | 4,84 | annuelle | 105 000,00 | 9 544,91 | 902,62 | 9 104,21 | 10 006,83 | 0,00 |
| 1120 | 2008 | SIA CAMPHIN EN CAREMBAULT PHALEMPIN | 0001, CREDIT AGRICOLE | 99144135403 | 05/01/2021 | 20 | fixe | | 0,000 | 4,98 | trimestrielle | 640 000,00 | 289 256,94 | 15 507,82 | 35 214,06 | 50 721,88 | 0,00 |
| 1123 | 2015 | CC HAUTS DE FLANDRE | 0003, SFIL | MPH529990EUR | 01/01/2021 | 29 | révisable | EURIBOR | 0,000 | 4,54 | trimestrielle | 3 578 175,52 | 3 175 220,13 | 148 204,62 | 70 769,70 | 218 974,32 | 0,00 |
| 1124 | 2015 | CC HAUTS DE FLANDRE | 0001, CREDIT AGRICOLE | 99143720175 | 01/01/2021 | 23 | fixe | | 0,000 | 4,49 | mensuelle | 695 000,00 | 500 000,00 | 23 500,81 | 30 000,00 | 53 500,81 | 0,00 |
| 1126 | 2015 | CC HAUTS DE FLANDRE | 0004, CAISSE D'EPARGNE | 20110008 | 25/01/2021 | 20 | révisable | EURIBOR | 0,000 | 2,21 | trimestrielle | 434 429,60 | 324 027,22 | 1 281,33 | 19 117,94 | 20 399,27 | 0,00 |
| 1127 | 2015 | CC HAUTS DE FLANDRE | 0004, CAISSE D'EPARGNE | 8187963 8092874 | 25/01/2021 | 17 | fixe | | 0,000 | 5,57 | trimestrielle | 459 396,51 | 334 896,31 | 19 431,34 | 22 183,98 | 41 615,32 | 0,00 |
| 1128 | 2015 | CC HAUTS DE FLANDRE | 0004, CAISSE D'EPARGNE | 8287390 8167135 | 25/01/2021 | 17 | fixe | | 0,000 | 4,80 | mensuelle | 368 325,90 | 265 809,86 | 13 228,26 | 17 921,70 | 31 149,96 | 0,00 |
| 1129 | 2015 | CC HAUTS DE FLANDRE | 0004, CAISSE D'EPARGNE | 8392332 | 25/01/2021 | 23 | fixe | | 0,000 | 4,11 | mensuelle | 904 591,01 | 728 425,71 | 30 616,00 | 30 251,96 | 60 867,95 | 0,00 |
| 1131 | 2011 | AUXI LE CHATEAU | 0008, CREDIT FONCIER | 2352410B | 30/04/2021 | 30 | fixe | | 0,000 | 4,10 | annuelle | 1 250 000,00 | 833 333,30 | 36 373,26 | 41 666,67 | 78 039,93 | 0,00 |
| 1132 | 2014 | AUXI LE CHATEAU | 0001, CREDIT AGRICOLE | 01885490100 | 31/08/2021 | 7 | fixe | | 0,000 | 2,00 | annuelle | 133 478,17 | 0,00 | 0,00 | 0,00 | 0,00 | 0,00 |
| 1134 | 2015 | CC HAUTS DE FLANDRE | 0003, SFIL | MON529987EUR | 01/02/2021 | 10 | fixe | | 0,000 | 2,24 | trimestrielle | 85 354,12 | 33 514,85 | 869,69 | 8 473,27 | 9 342,96 | 0,00 |
| 1137 | 2014 | CC HAUTS DE FLANDRE | 0010, SOCIETE GENERALE | 18645-001 | 13/04/2021 | 8 | fixe | | 0,000 | 4,25 | annuelle | 270 173,36 | 38 890,68 | 3 238,33 | 37 305,22 | 40 543,55 | 0,00 |

IV ANNEXES
ELEMENTS DU BILAN- ETAT DE LA DETTE

A1.2 ETAT DE LA DETTE - REPARTITION DES EMPRUNTS PAR NATURE DE DETTE

| N° emprunt | Année réalisation | Libellé | Prêteur | N° contrat | Date échéance | Durée | Type taux | Indice | Marge (%) | Taux (%) | Période | Capital | Encours au 31/12/2021 | Intérêt | Amort. | Annuité | Frais |
|------------|-------------------|---------------------------|------------------------|-----------------|---------------|-------|-----------|---------|-----------|----------|---------------|--------------|-----------------------|-----------|------------|------------|-------|
| 1138 | 2015 | CC HAUTS DE FLANDRE | 0001, CREDIT AGRICOLE | 99145689852 | 04/02/2021 | 19 | révisable | EURIBOR | 0,000 | 0,73 | trimestrielle | 404 666,84 | 274 537,80 | 762,01 | 20 681,20 | 21 443,21 | 0,00 |
| 1139 | 2014 | CC HAUTS DE FLANDRE | 0003, SFIL | MON530006EUR | 01/09/2021 | 23 | indexé | | 0,000 | 4,30 | annuelle | 432 429,80 | 341 700,93 | 15 897,40 | 14 654,19 | 30 551,59 | 0,00 |
| 1140 | 2015 | CC HAUTS DE FLANDRE | 0001, CREDIT AGRICOLE | 99146526108 | 05/03/2021 | 20 | fixe | | 0,000 | 3,76 | trimestrielle | 560 000,00 | 378 000,00 | 14 870,80 | 28 000,00 | 42 870,80 | 0,00 |
| 1141 | 2015 | CC HAUTS DE FLANDRE | 0003, SFIL | MON505015 | 01/06/2021 | 8 | fixe | | 0,000 | 4,76 | annuelle | 151 558,95 | 43 327,45 | 3 023,84 | 20 198,66 | 23 222,50 | 0,00 |
| 1142 | 2015 | CC HAUTS DE FLANDRE | 0001, CREDIT AGRICOLE | 99147022170 | 27/03/2021 | 20 | révisable | EURIBOR | 0,000 | 0,59 | trimestrielle | 420 277,10 | 290 882,16 | 182,15 | 20 581,25 | 20 763,40 | 0,00 |
| 1147 | 2015 | CC HAUTS DE FLANDRE | 0001, CREDIT AGRICOLE | 100000095278 | 03/03/2021 | 10 | fixe | | 0,000 | 1,70 | trimestrielle | 200 000,00 | 68 756,23 | 1 386,11 | 20 404,41 | 21 790,52 | 0,00 |
| 1148 | 2015 | CC PICARDIE DES CHATEAUX | 0001, CREDIT AGRICOLE | 9833810553 | 05/02/2021 | 22 | fixe | | 0,000 | 4,65 | trimestrielle | 425 478,12 | 348 421,26 | 16 621,68 | 14 371,52 | 30 993,20 | 0,00 |
| 1149 | 2015 | CC PICARDIE DES CHATEAUX | 0001, CREDIT AGRICOLE | 98402501863 | 05/02/2021 | 26 | fixe | | 0,000 | 5,20 | trimestrielle | 938 143,27 | 817 741,72 | 43 266,55 | 22 745,01 | 66 011,56 | 0,00 |
| 1150 | 2015 | CC PICARDIE DES CHATEAUX | 0001, CREDIT AGRICOLE | 98411392145 | 05/01/2021 | 11 | fixe | | 0,000 | 3,60 | trimestrielle | 539 223,60 | 292 184,32 | 11 534,50 | 44 948,30 | 56 482,80 | 0,00 |
| 1151 | 2015 | CC PICARDIE DES CHATEAUX | 0004, CAISSE D'EPARGNE | 8148996 | 25/03/2021 | 11 | fixe | | 0,000 | 4,69 | trimestrielle | 131 989,20 | 71 936,92 | 3 704,37 | 11 210,55 | 14 914,92 | 0,00 |
| 1152 | 2015 | CC PICARDIE DES CHATEAUX | 0004, CAISSE D'EPARGNE | 7433056 | 25/03/2021 | 22 | fixe | | 0,000 | 4,75 | trimestrielle | 431 963,14 | 357 241,91 | 17 386,12 | 13 968,52 | 31 354,64 | 0,00 |
| 1153 | 2015 | CC PICARDIE DES CHATEAUX | 0004, CAISSE D'EPARGNE | 8219813 | 25/03/2021 | 16 | fixe | | 0,000 | 5,27 | trimestrielle | 719 762,97 | 530 499,97 | 29 144,62 | 35 811,66 | 64 956,28 | 0,00 |
| 1154 | 2015 | CC PICARDIE DES CHATEAUX | 0004, CAISSE D'EPARGNE | 7708405 | 25/03/2021 | 24 | fixe | | 0,000 | 4,39 | trimestrielle | 449 839,52 | 379 471,10 | 17 018,64 | 13 044,40 | 30 063,04 | 0,00 |
| 1155 | 2015 | CC PICARDIE DES CHATEAUX | 0004, CAISSE D'EPARGNE | 7489275 | 25/03/2021 | 23 | fixe | | 0,000 | 4,94 | trimestrielle | 390 714,02 | 326 774,02 | 16 515,60 | 12 006,12 | 28 521,72 | 0,00 |
| 1156 | 2015 | CC PICARDIE DES CHATEAUX | 0008, CREDIT FONCIER | 45098034992K | 28/02/2021 | 20 | fixe | | 0,000 | 3,72 | trimestrielle | 786 541,21 | 611 299,94 | 23 487,23 | 31 975,69 | 55 462,92 | 0,00 |
| 1157 | 2015 | CC PICARDIE DES CHATEAUX | 0008, CREDIT FONCIER | 45259094992V | 30/01/2021 | 19 | fixe | | 0,000 | 3,66 | trimestrielle | 771 721,38 | 592 744,38 | 22 443,81 | 32 610,91 | 55 054,72 | 0,00 |
| 1160 | 2016 | DIVERS PROJETS | 0001, CREDIT AGRICOLE | 226243 | 10/05/2021 | 20 | fixe | | 0,000 | 1,70 | annuelle | 6 000 000,00 | 4 683 994,32 | 84 254,43 | 272 148,70 | 356 403,13 | 0,00 |
| 1161 | 2016 | DIVERS PROJETS | 0004, CAISSE D'EPARGNE | 8706156 | 25/08/2021 | 20 | fixe | | 0,000 | 1,92 | annuelle | 5 910 000,00 | 4 636 113,68 | 94 092,91 | 264 558,94 | 358 651,85 | 0,00 |
| 1162 | 2016 | COUCY LES EPPES | 0001, CREDIT AGRICOLE | 99276532700 | 05/12/2021 | 18 | fixe | | 0,000 | 4,22 | annuelle | 413 561,63 | 327 589,54 | 14 611,07 | 18 644,38 | 33 255,45 | 0,00 |
| 1163 | 2011 | FLETRE | 0004, CAISSE D'EPARGNE | 7993054 | 25/01/2021 | 20 | fixe | | 0,000 | 4,69 | trimestrielle | 100 000,00 | 61 449,96 | 3 020,95 | 4 712,61 | 7 733,56 | 0,00 |
| 1164 | 2016 | FLETRE | 0004, CAISSE D'EPARGNE | 4667963 | 25/06/2021 | 20 | fixe | | 0,000 | 1,99 | annuelle | 360 000,00 | 282 833,38 | 5 947,73 | 16 047,45 | 21 995,18 | 0,00 |
| 1165 | 2013 | FLETRE | 0004, CAISSE D'EPARGNE | 8355094 | 25/01/2021 | 15 | fixe | | 0,000 | 3,80 | trimestrielle | 130 000,00 | 67 651,86 | 2 776,78 | 8 633,30 | 11 410,08 | 0,00 |
| 1166 | 2013 | FLETRE | 0003, SFIL | MON529984EUR | 01/03/2021 | 15 | fixe | | 0,000 | 4,01 | annuelle | 250 000,00 | 135 002,34 | 6 072,38 | 16 428,62 | 22 501,00 | 0,00 |
| 1172 | 2007 | SIA STEENBECQUE MORBECQUE | 0004, CAISSE D'EPARGNE | 7115656 | 05/01/2021 | 25 | fixe | | 0,000 | 4,24 | trimestrielle | 120 000,00 | 67 133,21 | 2 975,20 | 4 833,20 | 7 808,40 | 0,00 |
| 1173 | 2008 | SIA STEENBECQUE MORBECQUE | 0004, CAISSE D'EPARGNE | 7291967 | 25/01/2021 | 20 | fixe | | 0,000 | 4,66 | trimestrielle | 150 000,00 | 66 681,68 | 3 348,23 | 8 222,57 | 11 570,80 | 0,00 |
| 1174 | 2010 | SIA STEENBECQUE MORBECQUE | 0004, CAISSE D'EPARGNE | 20110104 | 25/06/2021 | 25 | fixe | | 0,000 | 4,82 | annuelle | 170 000,00 | 113 394,58 | 5 735,01 | 5 589,11 | 11 324,12 | 0,00 |
| 1175 | 2016 | SIA STEENBECQUE MORBECQUE | 0004, CAISSE D'EPARGNE | 4720216/16275 | 25/12/2021 | 20 | fixe | | 0,000 | 1,80 | annuelle | 300 000,00 | 234 717,65 | 4 468,39 | 13 526,43 | 17 994,82 | 0,00 |
| 1180 | 2006 | EVERGNICOURT | 0001, CREDIT AGRICOLE | 99291226073 | 05/03/2021 | 20 | fixe | | 0,000 | 3,60 | annuelle | 250 000,00 | 79 914,84 | 3 393,75 | 14 356,06 | 17 749,81 | 0,00 |
| 1181 | 2007 | EVERGNICOURT | 0001, CREDIT AGRICOLE | 98335979660 | 05/08/2021 | 20 | fixe | | 0,000 | 4,88 | annuelle | 330 000,00 | 133 552,61 | 7 433,71 | 18 777,58 | 26 211,29 | 0,00 |
| 1182 | 2004 | EVERGNICOURT | 0001, CREDIT AGRICOLE | 99273378016 | 05/06/2021 | 20 | fixe | | 0,000 | 3,77 | annuelle | 147 400,00 | 29 617,91 | 1 462,08 | 9 164,13 | 10 626,21 | 0,00 |
| 1183 | 2016 | CC COEUR D'OSTREVENT | 0002, C.D.C. | 47920 | 01/05/2021 | 30 | fixe | | 0,000 | 1,50 | annuelle | 750 000,00 | 650 465,10 | 10 066,03 | 21 294,33 | 31 360,36 | 0,00 |
| 1184 | 2014 | CC COEUR D'OSTREVENT | 29, DEXIA | MON501172 | 01/03/2021 | 15 | fixe | | 0,000 | 2,47 | trimestrielle | 650 000,00 | 346 666,76 | 9 231,62 | 43 333,32 | 52 564,94 | 0,00 |
| 1187 | 2011 | CC COEUR D'OSTREVENT | 0004, CAISSE D'EPARGNE | 7960909 8007344 | 15/01/2021 | 20 | révisable | EURIBOR | 0,000 | 2,92 | trimestrielle | 1 600 000,00 | 947 886,80 | 7 990,88 | 77 702,95 | 85 693,83 | 0,00 |
| 1188 | 2012 | CC COEUR D'OSTREVENT | 0004, CAISSE D'EPARGNE | 8100916 8198771 | 05/02/2021 | 15 | fixe | | 0,000 | 5,30 | trimestrielle | 1 680 000,00 | 833 380,99 | 48 005,48 | 115 055,04 | 163 060,52 | 0,00 |
| 1189 | 2009 | CC COEUR D'OSTREVENT | 0001, CREDIT AGRICOLE | 99144721523 | 25/02/2021 | 20 | fixe | | 0,000 | 4,80 | trimestrielle | 3 005 350,00 | 1 470 274,53 | 75 378,23 | 159 218,89 | 234 597,12 | 0,00 |
| 1190 | 2010 | CC COEUR D'OSTREVENT | 0001, CREDIT AGRICOLE | 99146564670 | 05/01/2021 | 30 | fixe | | 0,000 | 3,72 | trimestrielle | 2 370 000,00 | 1 772 703,96 | 68 373,63 | 63 960,97 | 132 334,60 | 0,00 |

IV ANNEXES
ELEMENTS DU BILAN- ETAT DE LA DETTE

A1.2 ETAT DE LA DETTE - REPARTITION DES EMPRUNTS PAR NATURE DE DETTE

| N° emprunt | Année réalisation | Libellé | Prêteur | N° contrat | Date échéance | Durée | Type taux | Indice | Marge (%) | Taux (%) | Période | Capital | Encours au 31/12/2021 | Intérêt | Amort. | Annuité | Frais |
|---|-------------------|-------------------------------------|--------------------------------|--------------|---------------|-------|-----------|--------|-----------|----------|---------------|----------------------|-----------------------|---------------------|---------------------|---------------------|------------------|
| 1191 | 2013 | CC COEUR D'OSTREVENT | 0001. CREDIT AGRICOLE | XU00384383 | 10/03/2021 | 15 | fixe | | 0,000 | 3,62 | trimestrielle | 1 000 000,00 | 466 666,66 | 18 644,42 | 66 666,67 | 85 311,09 | 0,00 |
| 1192 | 2017 | DIVERS CMES MEL | 0027. BANQUE POSTALE | LBP 00003461 | 15/01/2021 | 21 | fixe | | 0,000 | 1,62 | annuelle | 1 850 000,00 | 1 544 011,49 | 26 282,27 | 78 350,87 | 104 633,14 | 0,00 |
| 1193 | 2008 | ELINCOURT | 0003. SFIL | MON257124EUR | 01/05/2021 | 20 | fixe | | 0,000 | 4,75 | annuelle | 14 500,00 | 6 650,74 | 353,23 | 785,75 | 1 138,98 | 0,00 |
| 1194 | 2007 | ELINCOURT | 0003. SFIL | MON251836EUR | 01/03/2021 | 20 | fixe | | 0,000 | 4,79 | annuelle | 26 000,00 | 10 159,50 | 555,28 | 1 432,89 | 1 988,17 | 0,00 |
| 1195 | 2018 | DOIGNIES | 0004. CAISSE D'EPARGNE | 5315701 | 25/07/2021 | 12 | fixe | | 0,000 | 1,68 | annuelle | 108 026,00 | 83 009,27 | 1 536,99 | 8 478,22 | 10 015,21 | 0,00 |
| 1196 | 2017 | BERTRY | 0004. CAISSE D'EPARGNE | 8926320 | 25/07/2021 | 25 | fixe | | 0,000 | 2,03 | annuelle | 900 000,00 | 784 580,68 | 16 530,51 | 29 730,40 | 46 260,91 | 0,00 |
| 8597 | 2015 | BETHENCOURT | 0002. C.D.C. | 1359856 | 01/03/2021 | 30 | fixe | | 0,000 | 1,50 | annuelle | 175 000,00 | 142 178,51 | 2 209,85 | 5 145,15 | 7 355,00 | 0,00 |
| Total ARTICLE 1641, EMPRUNT EURO | | | | | | | | | | | | 73 799 490,70 | 42 283 094,80 | 1 491 560,80 | 3 629 644,10 | 5 121 204,89 | 0,00 |
| 923 | 2003 | EMPRUNT DE 1875000 FCH 1278467.20 € | 29, DEXIA | MON270528 | 01/03/2021 | 20 | multiple | | 0,000 | 3,25 | trimestrielle | 1 278 467,20 | 151 014,60 | 5 130,57 | 82 053,26 | 118 440,92 | 31 257,09 |
| Total ARTICLE 1643, EMPRUNT EN DEVISES | | | | | | | | | | | | 1 278 467,20 | 151 014,60 | 5 130,57 | 82 053,26 | 118 440,92 | 31 257,09 |
| 10059 | 2016 | BEAURIEUX | 25. AGENCE EAU ARTOIS PICARDIE | | 12/12/2021 | 20 | fixe | | 0,000 | 0,00 | annuelle | 54 969,00 | 43 975,20 | 0,00 | 2 748,45 | 2 748,45 | 0,00 |
| 10060 | 2017 | FLOYON | 25. AGENCE EAU ARTOIS PICARDIE | | 17/03/2021 | 20 | fixe | | 0,000 | 0,00 | annuelle | 78 777,00 | 66 960,45 | 0,00 | 3 938,85 | 3 938,85 | 0,00 |
| 10122 | 2015 | TRAITEMENT DE PHOSPHORE 11 STEP | 25. AGENCE EAU ARTOIS PICARDIE | | 14/12/2021 | 20 | fixe | | 0,000 | 0,00 | annuelle | 196 113,01 | 147 084,76 | 0,00 | 9 805,65 | 9 805,65 | 0,00 |
| 10145 | 2016 | SAINT SYLVESTRE CAPPEL | 25. AGENCE EAU ARTOIS PICARDIE | | 25/11/2021 | 20 | fixe | | 0,000 | 0,00 | annuelle | 263 098,17 | 209 865,05 | 0,00 | 13 116,56 | 13 116,56 | 0,00 |
| 10146 | 2017 | LALLAING | 25. AGENCE EAU ARTOIS PICARDIE | | 13/09/2021 | 20 | fixe | | 0,000 | 0,00 | annuelle | 1 691 861,15 | 1 405 465,40 | 0,00 | 95 465,25 | 95 465,25 | 0,00 |
| 10152 | 2019 | LE CATEAU CAMBRESIS | 25. AGENCE EAU ARTOIS PICARDIE | | 22/03/2021 | 20 | fixe | | 0,000 | 0,00 | annuelle | 1 989 881,60 | 1 865 514,00 | 0,00 | 124 367,60 | 124 367,60 | 0,00 |
| 10153 | 2016 | HENDECOURT LES CAGNICOURT | 25. AGENCE EAU ARTOIS PICARDIE | | 25/11/2021 | 20 | fixe | | 0,000 | 0,00 | annuelle | 117 879,00 | 94 303,20 | 0,00 | 5 893,95 | 5 893,95 | 0,00 |
| 10214 | 2015 | SE SAILLY SUR LA LYS | 25. AGENCE EAU ARTOIS PICARDIE | | 14/12/2021 | 20 | fixe | | 0,000 | 0,00 | annuelle | 480 000,00 | 309 978,58 | 0,00 | 20 665,23 | 20 665,23 | 0,00 |
| 10244 | 2015 | VIESLY | 25. AGENCE EAU ARTOIS PICARDIE | | 16/10/2021 | 20 | fixe | | 0,000 | 0,00 | annuelle | 109 219,38 | 72 384,92 | 0,00 | 4 825,66 | 4 825,66 | 0,00 |
| 10273 | 2019 | HONSCHOOTE | 25. AGENCE EAU ARTOIS PICARDIE | | 02/12/2021 | 16 | fixe | | 0,000 | 0,00 | annuelle | 886 745,60 | 831 324,00 | 0,00 | 55 421,60 | 55 421,60 | 0,00 |
| 10308 | 2015 | MERIGNIES | 25. AGENCE EAU ARTOIS PICARDIE | | 03/07/2021 | 20 | fixe | | 0,000 | 0,00 | annuelle | 36 000,00 | 27 000,00 | 0,00 | 1 800,00 | 1 800,00 | 0,00 |
| 10316 | 2018 | BERTRY | 25. AGENCE EAU ARTOIS PICARDIE | | 15/11/2021 | 20 | fixe | | 0,000 | 0,00 | annuelle | 87 780,00 | 78 540,00 | 0,00 | 4 620,00 | 4 620,00 | 0,00 |
| 10378 | 2020 | WULVERDINGHE | 25. AGENCE EAU ARTOIS PICARDIE | | 25/08/2022 | 20 | fixe | | 0,000 | 0,00 | annuelle | 94 901,12 | 94 901,12 | 0,00 | 0,00 | 0,00 | 0,00 |
| 10417 | 2015 | MARQUION | 25. AGENCE EAU ARTOIS PICARDIE | | 10/04/2021 | 20 | fixe | | 0,000 | 0,00 | annuelle | 99 000,00 | 74 250,00 | 0,00 | 4 950,00 | 4 950,00 | 0,00 |
| 10418 | 2016 | SAUCHY CAUCHY | 25. AGENCE EAU ARTOIS PICARDIE | | 08/12/2021 | 20 | fixe | | 0,000 | 0,00 | annuelle | 101 190,00 | 80 952,00 | 0,00 | 5 059,50 | 5 059,50 | 0,00 |
| 10419 | 2015 | SAUCHY CAUCHY | 25. AGENCE EAU ARTOIS PICARDIE | | 10/04/2021 | 20 | fixe | | 0,000 | 0,00 | annuelle | 89 524,31 | 65 229,75 | 0,00 | 4 348,64 | 4 348,64 | 0,00 |
| 10657 | 2017 | ALINCOURT MOY DE L AISNE | 26. AGENCE EAU SEINE NORMANDIE | | 25/07/2021 | 15 | fixe | | 0,000 | 0,00 | annuelle | 129 897,00 | 95 257,80 | 0,00 | 8 659,80 | 8 659,80 | 0,00 |
| 10658 | 2020 | ALAINCOURT | 26. AGENCE EAU SEINE NORMANDIE | | 14/05/2021 | 15 | fixe | | 0,000 | 0,00 | annuelle | 32 474,00 | 30 309,07 | 0,00 | 2 164,93 | 2 164,93 | 0,00 |
| 10820 | 2020 | BRUYERES ET MONTBERAULT | 26. AGENCE EAU SEINE NORMANDIE | | 27/02/2021 | 20 | fixe | | 0,000 | 0,00 | annuelle | 283 624,00 | 269 442,80 | 0,00 | 14 181,20 | 14 181,20 | 0,00 |
| 10853 | 2018 | FLETRE | 25. AGENCE EAU ARTOIS PICARDIE | | 31/01/2021 | 20 | fixe | | 0,000 | 0,00 | annuelle | 66 000,00 | 59 400,00 | 0,00 | 3 300,00 | 3 300,00 | 0,00 |
| 10865 | 2016 | AVESNES SUR HELPE | 25. AGENCE EAU ARTOIS PICARDIE | | 13/12/2021 | 20 | fixe | | 0,000 | 0,00 | annuelle | 20 250,00 | 12 150,00 | 0,00 | 2 025,00 | 2 025,00 | 0,00 |
| 10928 | 2016 | FLEURBAIX | 25. AGENCE EAU ARTOIS PICARDIE | | 18/05/2021 | 20 | fixe | | 0,000 | 0,00 | annuelle | 135 000,00 | 108 000,00 | 0,00 | 6 750,00 | 6 750,00 | 0,00 |
| 10929 | 2017 | FLEURBAIX | 25. AGENCE EAU ARTOIS PICARDIE | | 09/08/2021 | 20 | fixe | | 0,000 | 0,00 | annuelle | 73 616,42 | 62 573,96 | 0,00 | 3 680,82 | 3 680,82 | 0,00 |
| 10930 | 2015 | MONTBREHAIN | 25. AGENCE EAU ARTOIS PICARDIE | | 27/04/2021 | 20 | fixe | | 0,000 | 0,00 | annuelle | 105 148,57 | 78 768,61 | 0,00 | 5 251,24 | 5 251,24 | 0,00 |
| 10932 | 2018 | LE CATEAU CIS | 25. AGENCE EAU ARTOIS PICARDIE | | 31/08/2021 | 20 | fixe | | 0,000 | 0,00 | annuelle | 126 330,00 | 113 697,00 | 0,00 | 6 316,50 | 6 316,50 | 0,00 |
| 11023 | 2016 | OTEU ESSIGNY URVILLERS | 25. AGENCE EAU ARTOIS PICARDIE | | 16/03/2021 | 20 | fixe | | 0,000 | 0,00 | annuelle | 96 249,06 | 75 554,72 | 0,00 | 4 722,17 | 4 722,17 | 0,00 |

IV ANNEXES
ELEMENTS DU BILAN- ETAT DE LA DETTE

A1.2 ETAT DE LA DETTE - REPARTITION DES EMPRUNTS PAR NATURE DE DETTE

| N° emprunt | Année réalisation | Libellé | Prêteur | N° contrat | Date échéance | Durée | Type taux | Indice | Marge (%) | Taux (%) | Période | Capital | Encours au 31/12/2021 | Intérêt | Amort. | Annuité | Frais |
|------------|-------------------|---------------------------|--------------------------------|------------|---------------|-------|-----------|--------|-----------|----------|----------|------------|-----------------------|---------|----------|----------|-------|
| 11024 | 2016 | ESSIGNY LE GRAND | 25, AGENCE EAU ARTOIS PICARDIE | | 16/03/2021 | 20 | fixe | | 0,000 | 0,00 | annuelle | 114 000,00 | 91 200,00 | 0,00 | 5 700,00 | 5 700,00 | 0,00 |
| 11025 | 2015 | LE RONSOY | 25, AGENCE EAU ARTOIS PICARDIE | | 16/07/2021 | 20 | fixe | | 0,000 | 0,00 | annuelle | 150 000,00 | 112 263,16 | 0,00 | 7 484,21 | 7 484,21 | 0,00 |
| 11032 | 2020 | VILLERET | 25, AGENCE EAU ARTOIS PICARDIE | | 21/04/2023 | 20 | fixe | | 0,000 | 0,00 | annuelle | 88 200,00 | 88 200,00 | 0,00 | 0,00 | 0,00 | 0,00 |
| 11529 | 2016 | CC COEUR D'OSTREVENT | 25, AGENCE EAU ARTOIS PICARDIE | | 28/12/2021 | 20 | fixe | | 0,000 | 0,00 | annuelle | 130 375,00 | 104 300,00 | 0,00 | 6 518,75 | 6 518,75 | 0,00 |
| 11613 | 2016 | HONDSCHOOTE | 25, AGENCE EAU ARTOIS PICARDIE | | 08/12/2021 | 20 | fixe | | 0,000 | 0,00 | annuelle | 16 250,00 | 13 000,00 | 0,00 | 812,50 | 812,50 | 0,00 |
| 11616 | 2018 | HONDSCHOOTE | 25, AGENCE EAU ARTOIS PICARDIE | | 15/05/2021 | 20 | fixe | | 0,000 | 0,00 | annuelle | 6 000,00 | 5 400,00 | 0,00 | 300,00 | 300,00 | 0,00 |
| 11617 | 2017 | BAMBECCUE | 25, AGENCE EAU ARTOIS PICARDIE | | 10/03/2021 | 20 | fixe | | 0,000 | 0,00 | annuelle | 10 500,00 | 8 925,00 | 0,00 | 525,00 | 525,00 | 0,00 |
| 11705 | 2016 | STAPLE | 25, AGENCE EAU ARTOIS PICARDIE | | 25/11/2021 | 20 | fixe | | 0,000 | 0,00 | annuelle | 117 500,00 | 94 000,00 | 0,00 | 5 875,00 | 5 875,00 | 0,00 |
| 11706 | 2017 | BOESEGHEM | 25, AGENCE EAU ARTOIS PICARDIE | | 10/03/2021 | 20 | fixe | | 0,000 | 0,00 | annuelle | 25 500,00 | 21 675,00 | 0,00 | 1 275,00 | 1 275,00 | 0,00 |
| 11710 | 2016 | FLINES LES MORTAGNE | 25, AGENCE EAU ARTOIS PICARDIE | | 25/11/2021 | 20 | fixe | | 0,000 | 0,00 | annuelle | 132 000,00 | 105 600,00 | 0,00 | 6 600,00 | 6 600,00 | 0,00 |
| 11712 | 2016 | RAIMBEAUCOURT | 25, AGENCE EAU ARTOIS PICARDIE | | 06/09/2021 | 20 | fixe | | 0,000 | 0,00 | annuelle | 34 500,00 | 27 600,00 | 0,00 | 1 725,00 | 1 725,00 | 0,00 |
| 11713 | 2016 | THUN ST AMAND | 25, AGENCE EAU ARTOIS PICARDIE | | 30/06/2021 | 20 | fixe | | 0,000 | 0,00 | annuelle | 60 000,00 | 48 000,00 | 0,00 | 3 000,00 | 3 000,00 | 0,00 |
| 11714 | 2016 | THIENNES | 25, AGENCE EAU ARTOIS PICARDIE | | 04/07/2021 | 20 | fixe | | 0,000 | 0,00 | annuelle | 15 000,00 | 12 000,00 | 0,00 | 750,00 | 750,00 | 0,00 |
| 11722 | 2016 | ZERMEZEELE | 25, AGENCE EAU ARTOIS PICARDIE | | 04/07/2021 | 20 | fixe | | 0,000 | 0,00 | annuelle | 46 500,00 | 37 200,00 | 0,00 | 2 325,00 | 2 325,00 | 0,00 |
| 11724 | 2016 | OBIES | 25, AGENCE EAU ARTOIS PICARDIE | | 04/07/2021 | 20 | fixe | | 0,000 | 0,00 | annuelle | 24 000,00 | 19 200,00 | 0,00 | 1 200,00 | 1 200,00 | 0,00 |
| 11725 | 2016 | ROSULT | 25, AGENCE EAU ARTOIS PICARDIE | | 08/12/2021 | 20 | fixe | | 0,000 | 0,00 | annuelle | 36 000,00 | 28 800,00 | 0,00 | 1 800,00 | 1 800,00 | 0,00 |
| 11726 | 2016 | ANOR | 25, AGENCE EAU ARTOIS PICARDIE | | 25/11/2021 | 20 | fixe | | 0,000 | 0,00 | annuelle | 102 000,00 | 81 600,00 | 0,00 | 5 100,00 | 5 100,00 | 0,00 |
| 11731 | 2018 | PRADELLES | 25, AGENCE EAU ARTOIS PICARDIE | | 07/08/2021 | 20 | fixe | | 0,000 | 0,00 | annuelle | 64 500,00 | 58 050,00 | 0,00 | 3 225,00 | 3 225,00 | 0,00 |
| 11732 | 2017 | BORRE | 25, AGENCE EAU ARTOIS PICARDIE | | 15/06/2021 | 20 | fixe | | 0,000 | 0,00 | annuelle | 21 000,00 | 17 850,00 | 0,00 | 1 050,00 | 1 050,00 | 0,00 |
| 11753 | 2016 | ST SYLVESTRE CAPPEL | 25, AGENCE EAU ARTOIS PICARDIE | | 17/10/2021 | 20 | fixe | | 0,000 | 0,00 | annuelle | 21 434,53 | 15 830,71 | 0,00 | 989,41 | 989,41 | 0,00 |
| 11830 | 2016 | ST SYLVESTRE CAPPEL | 25, AGENCE EAU ARTOIS PICARDIE | | 04/07/2021 | 20 | fixe | | 0,000 | 0,00 | annuelle | 102 000,00 | 80 700,00 | 0,00 | 5 325,00 | 5 325,00 | 0,00 |
| 11943 | 2016 | THUN ST MARTIN | 25, AGENCE EAU ARTOIS PICARDIE | | 06/09/2021 | 20 | fixe | | 0,000 | 0,00 | annuelle | 28 500,00 | 22 800,00 | 0,00 | 1 425,00 | 1 425,00 | 0,00 |
| 11944 | 2016 | WINNEZEELE | 25, AGENCE EAU ARTOIS PICARDIE | | 05/09/2021 | 20 | fixe | | 0,000 | 0,00 | annuelle | 58 865,49 | 47 092,41 | 0,00 | 2 943,27 | 2 943,27 | 0,00 |
| 11945 | 2017 | REUMONT | 25, AGENCE EAU ARTOIS PICARDIE | | 13/12/2021 | 20 | fixe | | 0,000 | 0,00 | annuelle | 5 400,00 | 4 590,00 | 0,00 | 270,00 | 270,00 | 0,00 |
| 11946 | 2016 | NIVELLE | 25, AGENCE EAU ARTOIS PICARDIE | | 06/09/2021 | 20 | fixe | | 0,000 | 0,00 | annuelle | 12 000,00 | 9 600,00 | 0,00 | 600,00 | 600,00 | 0,00 |
| 11947 | 2016 | METEREN | 25, AGENCE EAU ARTOIS PICARDIE | | 30/11/2021 | 20 | fixe | | 0,000 | 0,00 | annuelle | 33 000,00 | 26 400,00 | 0,00 | 1 650,00 | 1 650,00 | 0,00 |
| 11948 | 2017 | HEURINGHEM | 25, AGENCE EAU ARTOIS PICARDIE | | 10/03/2021 | 20 | fixe | | 0,000 | 0,00 | annuelle | 160 200,00 | 136 170,00 | 0,00 | 8 010,00 | 8 010,00 | 0,00 |
| 11949 | 2016 | HENDECOURT LES CAGNICOURT | 25, AGENCE EAU ARTOIS PICARDIE | | 25/11/2021 | 20 | fixe | | 0,000 | 0,00 | annuelle | 71 138,29 | 56 642,78 | 0,00 | 3 540,17 | 3 540,17 | 0,00 |
| 11950 | 2018 | HENDECOURT LES CAGNICOURT | 25, AGENCE EAU ARTOIS PICARDIE | | 12/10/2021 | 20 | fixe | | 0,000 | 0,00 | annuelle | 27 618,92 | 24 837,04 | 0,00 | 2 781,88 | 2 781,88 | 0,00 |
| 11951 | 2018 | HENDECOURT LES CAGNICOURT | 25, AGENCE EAU ARTOIS PICARDIE | | 17/10/2021 | 20 | fixe | | 0,000 | 0,00 | annuelle | 17 625,00 | 15 862,50 | 0,00 | 881,25 | 881,25 | 0,00 |
| 11952 | 2016 | BOUSIGNIES /ROC | 25, AGENCE EAU ARTOIS PICARDIE | | 04/07/2021 | 20 | fixe | | 0,000 | 0,00 | annuelle | 31 500,00 | 25 200,00 | 0,00 | 1 575,00 | 1 575,00 | 0,00 |
| 11953 | 2016 | DAMOUSIES | 25, AGENCE EAU ARTOIS PICARDIE | | 04/07/2021 | 20 | fixe | | 0,000 | 0,00 | annuelle | 45 000,00 | 36 000,00 | 0,00 | 2 250,00 | 2 250,00 | 0,00 |
| 11954 | 2016 | ETROEUNGT | 25, AGENCE EAU ARTOIS PICARDIE | | 04/07/2021 | 20 | fixe | | 0,000 | 0,00 | annuelle | 71 882,88 | 57 182,88 | 0,00 | 3 675,00 | 3 675,00 | 0,00 |
| 11955 | 2017 | FAUQUEMBERGUES | 25, AGENCE EAU ARTOIS PICARDIE | | 15/06/2021 | 20 | fixe | | 0,000 | 0,00 | annuelle | 40 789,58 | 34 671,17 | 0,00 | 2 039,47 | 2 039,47 | 0,00 |
| 12031 | 2016 | OXELAERE | 25, AGENCE EAU ARTOIS PICARDIE | | 04/07/2021 | 20 | fixe | | 0,000 | 0,00 | annuelle | 76 738,72 | 61 391,00 | 0,00 | 3 836,93 | 3 836,93 | 0,00 |
| 12035 | 2016 | MERCKEGHEM | 25, AGENCE EAU ARTOIS PICARDIE | | 30/06/2021 | 20 | fixe | | 0,000 | 0,00 | annuelle | 36 000,00 | 28 800,00 | 0,00 | 1 800,00 | 1 800,00 | 0,00 |

IV ANNEXES
ELEMENTS DU BILAN- ETAT DE LA DETTE

A1.2 ETAT DE LA DETTE - REPARTITION DES EMPRUNTS PAR NATURE DE DETTE

| N° emprunt | Année réalisation | Libellé | Prêteur | N° contrat | Date échéance | Durée | Type taux | Indice | Marge (%) | Taux (%) | Période | Capital | Encours au 31/12/2021 | Intérêt | Amort. | Annuité | Frais |
|------------|-------------------|---------------------------|--------------------------------|------------|---------------|-------|-----------|--------|-----------|----------|----------|--------------|-----------------------|---------|-----------|-----------|-------|
| 12056 | 2018 | PELVES | 25, AGENCE EAU ARTOIS PICARDIE | | 30/10/2021 | 20 | fixe | | 0,000 | 0,00 | annuelle | 16 128,00 | 14 515,20 | 0,00 | 806,40 | 806,40 | 0,00 |
| 12058 | 2017 | LALLAING | 25, AGENCE EAU ARTOIS PICARDIE | | 31/08/2021 | 20 | fixe | | 0,000 | 0,00 | annuelle | 531 668,39 | 441 668,39 | 0,00 | 30 000,00 | 30 000,00 | 0,00 |
| 12069 | 2016 | LESTREM | 25, AGENCE EAU ARTOIS PICARDIE | | 25/11/2021 | 20 | fixe | | 0,000 | 0,00 | annuelle | 246 000,00 | 196 800,00 | 0,00 | 12 300,00 | 12 300,00 | 0,00 |
| 12070 | 2016 | NEUVILLY | 25, AGENCE EAU ARTOIS PICARDIE | | 30/06/2021 | 20 | fixe | | 0,000 | 0,00 | annuelle | 81 000,00 | 64 800,00 | 0,00 | 4 050,00 | 4 050,00 | 0,00 |
| 12071 | 2016 | BACHY | 25, AGENCE EAU ARTOIS PICARDIE | | 29/07/2021 | 20 | fixe | | 0,000 | 0,00 | annuelle | 61 500,00 | 49 200,00 | 0,00 | 3 075,00 | 3 075,00 | 0,00 |
| 12072 | 2016 | CAPPELLE EN PEVELE BERSEE | 25, AGENCE EAU ARTOIS PICARDIE | | 10/06/2021 | 20 | fixe | | 0,000 | 0,00 | annuelle | 61 500,00 | 49 200,00 | 0,00 | 3 075,00 | 3 075,00 | 0,00 |
| 12073 | 2016 | ESCARMAIN | 25, AGENCE EAU ARTOIS PICARDIE | | 30/06/2021 | 20 | fixe | | 0,000 | 0,00 | annuelle | 59 400,00 | 47 265,89 | 0,00 | 2 954,11 | 2 954,11 | 0,00 |
| 12074 | 2017 | LE FAVRIL | 25, AGENCE EAU ARTOIS PICARDIE | | 13/09/2021 | 20 | fixe | | 0,000 | 0,00 | annuelle | 7 500,00 | 6 375,00 | 0,00 | 375,00 | 375,00 | 0,00 |
| 12075 | 2016 | WEMAERS CAPPEL | 25, AGENCE EAU ARTOIS PICARDIE | | 22/04/2023 | 20 | fixe | | 0,000 | 0,00 | annuelle | 10 200,00 | 10 200,00 | 0,00 | 0,00 | 0,00 | 0,00 |
| 12077 | 2016 | BIERNE | 25, AGENCE EAU ARTOIS PICARDIE | | 30/06/2021 | 20 | fixe | | 0,000 | 0,00 | annuelle | 15 000,00 | 12 000,00 | 0,00 | 750,00 | 750,00 | 0,00 |
| 12078 | 2018 | LANDRECIES | 25, AGENCE EAU ARTOIS PICARDIE | | 30/05/2021 | 20 | fixe | | 0,000 | 0,00 | annuelle | 37 500,00 | 33 750,00 | 0,00 | 1 875,00 | 1 875,00 | 0,00 |
| 12079 | 2016 | ORS | 25, AGENCE EAU ARTOIS PICARDIE | | 06/09/2021 | 20 | fixe | | 0,000 | 0,00 | annuelle | 10 500,00 | 8 400,00 | 0,00 | 525,00 | 525,00 | 0,00 |
| 12080 | 2016 | LA GROISE | 25, AGENCE EAU ARTOIS PICARDIE | | 04/07/2021 | 20 | fixe | | 0,000 | 0,00 | annuelle | 32 500,00 | 19 500,00 | 0,00 | 3 250,00 | 3 250,00 | 0,00 |
| 12081 | 2016 | NOORDOEENE | 25, AGENCE EAU ARTOIS PICARDIE | | 30/06/2021 | 20 | fixe | | 0,000 | 0,00 | annuelle | 34 500,00 | 27 600,00 | 0,00 | 1 725,00 | 1 725,00 | 0,00 |
| 12082 | 2018 | MARBAIX | 25, AGENCE EAU ARTOIS PICARDIE | | 30/03/2021 | 20 | fixe | | 0,000 | 0,00 | annuelle | 7 500,00 | 6 750,00 | 0,00 | 375,00 | 375,00 | 0,00 |
| 12127 | 2016 | MERCK ST LIEVIN | 25, AGENCE EAU ARTOIS PICARDIE | | 04/07/2021 | 20 | fixe | | 0,000 | 0,00 | annuelle | 181 500,00 | 145 200,00 | 0,00 | 9 075,00 | 9 075,00 | 0,00 |
| 12234 | 2020 | SOLESMES | 25, AGENCE EAU ARTOIS PICARDIE | | 09/07/2022 | 20 | fixe | | 0,000 | 0,00 | annuelle | 56 000,00 | 56 000,00 | 0,00 | 0,00 | 0,00 | 0,00 |
| 12315 | 2020 | KILLEM | 25, AGENCE EAU ARTOIS PICARDIE | | 06/10/2022 | 16 | fixe | | 0,000 | 0,00 | annuelle | 72 800,00 | 72 800,00 | 0,00 | 0,00 | 0,00 | 0,00 |
| 12323 | 2020 | WATTEN | 25, AGENCE EAU ARTOIS PICARDIE | | 29/09/2023 | 20 | fixe | | 0,000 | 0,00 | annuelle | 98 000,00 | 98 000,00 | 0,00 | 0,00 | 0,00 | 0,00 |
| 12369 | 2020 | NAUROY | 25, AGENCE EAU ARTOIS PICARDIE | | 24/11/2022 | 16 | fixe | | 0,000 | 0,00 | annuelle | 118 000,00 | 118 000,00 | 0,00 | 0,00 | 0,00 | 0,00 |
| 13319 | 2013 | BRANCOURT LE GRAND | 25, AGENCE EAU ARTOIS PICARDIE | | 23/04/2021 | 20 | fixe | | 0,000 | 0,00 | annuelle | 360 727,36 | 231 440,69 | 0,00 | 17 803,13 | 17 803,13 | 0,00 |
| 14265 | 2012 | CC HAUTS DE FLANDRE | 25, AGENCE EAU ARTOIS PICARDIE | | 21/12/2021 | 20 | fixe | | 0,000 | 0,00 | annuelle | 30 600,00 | 18 360,00 | 0,00 | 1 530,00 | 1 530,00 | 0,00 |
| 14336 | 2013 | CC HAUTS DE FLANDRE | 25, AGENCE EAU ARTOIS PICARDIE | | 08/04/2021 | 20 | fixe | | 0,000 | 0,00 | annuelle | 3 420,00 | 2 223,00 | 0,00 | 171,00 | 171,00 | 0,00 |
| 14360 | 2014 | NOMAIN | 25, AGENCE EAU ARTOIS PICARDIE | | 03/11/2021 | 20 | fixe | | 0,000 | 0,00 | annuelle | 59 850,00 | 41 895,00 | 0,00 | 2 992,50 | 2 992,50 | 0,00 |
| 14500 | 2013 | BIACHE SAINT VAAST | 25, AGENCE EAU ARTOIS PICARDIE | | 08/09/2021 | 20 | fixe | | 0,000 | 0,00 | annuelle | 104 120,03 | 88 502,03 | 0,00 | 5 206,00 | 5 206,00 | 0,00 |
| 14526 | 2015 | NOMAIN | 25, AGENCE EAU ARTOIS PICARDIE | | 23/10/2021 | 20 | fixe | | 0,000 | 0,00 | annuelle | 35 910,00 | 26 932,50 | 0,00 | 1 795,50 | 1 795,50 | 0,00 |
| 14574 | 2013 | SIA CAMPHIN PHALEMPIN | 25, AGENCE EAU ARTOIS PICARDIE | | 22/11/2021 | 20 | fixe | | 0,000 | 0,00 | annuelle | 75 720,00 | 56 790,00 | 0,00 | 0,00 | 0,00 | 0,00 |
| 14575 | 2014 | SIA CAMPHIN PHALEMPIN | 25, AGENCE EAU ARTOIS PICARDIE | | 03/04/2021 | 20 | fixe | | 0,000 | 0,00 | annuelle | 15 253,28 | 10 677,32 | 0,00 | 762,66 | 762,66 | 0,00 |
| 14674 | 2013 | WORMHOUT | 25, AGENCE EAU ARTOIS PICARDIE | | 28/05/2021 | 20 | fixe | | 0,000 | 0,00 | annuelle | 168 000,00 | 109 200,00 | 0,00 | 8 400,00 | 8 400,00 | 0,00 |
| 14675 | 2014 | NEUVILLY | 25, AGENCE EAU ARTOIS PICARDIE | | 07/03/2021 | 20 | fixe | | 0,000 | 0,00 | annuelle | 25 650,00 | 23 085,00 | 0,00 | 0,00 | 0,00 | 0,00 |
| 14731 | 2013 | LE FAVRIL | 25, AGENCE EAU ARTOIS PICARDIE | | 25/07/2021 | 20 | fixe | | 0,000 | 0,00 | annuelle | 132 670,00 | 86 235,50 | 0,00 | 6 633,50 | 6 633,50 | 0,00 |
| 14737 | 2013 | DAMOUSIES | 25, AGENCE EAU ARTOIS PICARDIE | | 16/07/2021 | 20 | fixe | | 0,000 | 0,00 | annuelle | 161 059,00 | 104 688,35 | 0,00 | 8 052,95 | 8 052,95 | 0,00 |
| 14762 | 2015 | MERCK ST LIEVIN | 25, AGENCE EAU ARTOIS PICARDIE | | 03/07/2021 | 20 | fixe | | 0,000 | 0,00 | annuelle | 310 047,15 | 229 853,03 | 0,00 | 15 323,53 | 15 323,53 | 0,00 |
| 14770 | 2014 | BOHAIN EN VERMANDOIS | 25, AGENCE EAU ARTOIS PICARDIE | | 11/03/2021 | 20 | fixe | | 0,000 | 0,00 | annuelle | 1 644 490,00 | 1 151 143,00 | 0,00 | 82 224,50 | 82 224,50 | 0,00 |
| 14780 | 2014 | CC HAUTS DE FLANDRE | 25, AGENCE EAU ARTOIS PICARDIE | | 23/04/2021 | 20 | fixe | | 0,000 | 0,00 | annuelle | 161 820,90 | 103 307,58 | 0,00 | 7 946,73 | 7 946,73 | 0,00 |
| 14821 | 2014 | CC HAUTS DE FLANDRE | 25, AGENCE EAU ARTOIS PICARDIE | | 11/04/2021 | 20 | fixe | | 0,000 | 0,00 | annuelle | 17 867,02 | 12 506,92 | 0,00 | 893,35 | 893,35 | 0,00 |

IV ANNEXES
ELEMENTS DU BILAN- ETAT DE LA DETTE

A1.2 ETAT DE LA DETTE - REPARTITION DES EMPRUNTS PAR NATURE DE DETTE

| N° emprunt | Année réalisation | Libellé | Prêteur | N° contrat | Date échéance | Durée | Type taux | Indice | Marge (%) | Taux (%) | Période | Capital | Encours au 31/12/2021 | Intérêt | Amort. | Annuité | Frais |
|------------|-------------------|----------------------------|--------------------------------|------------|---------------|-------|-----------|--------|-----------|----------|----------|------------|-----------------------|---------|-----------|-----------|-------|
| 14822 | 2014 | CC HAUTS DE FLANDRE | 25, AGENCE EAU ARTOIS PICARDIE | | 27/05/2021 | 20 | fixe | | 0,000 | 0,00 | annuelle | 40 500,00 | 28 350,00 | 0,00 | 2 025,00 | 2 025,00 | 0,00 |
| 15424 | 2016 | OISY LE VERGER | 25, AGENCE EAU ARTOIS PICARDIE | | 10/06/2021 | 20 | fixe | | 0,000 | 0,00 | annuelle | 241 049,87 | 191 368,34 | 0,00 | 11 960,51 | 11 960,51 | 0,00 |
| 15425 | 2016 | OISY LE VERGER | 25, AGENCE EAU ARTOIS PICARDIE | | 25/11/2021 | 20 | fixe | | 0,000 | 0,00 | annuelle | 78 000,00 | 62 400,00 | 0,00 | 3 900,00 | 3 900,00 | 0,00 |
| 15426 | 2016 | BELLIGNIES | 25, AGENCE EAU ARTOIS PICARDIE | | 29/07/2021 | 20 | fixe | | 0,000 | 0,00 | annuelle | 54 000,00 | 43 200,00 | 0,00 | 2 700,00 | 2 700,00 | 0,00 |
| 15427 | 2016 | HARGNIES | 25, AGENCE EAU ARTOIS PICARDIE | | 30/06/2021 | 20 | fixe | | 0,000 | 0,00 | annuelle | 46 500,00 | 37 200,00 | 0,00 | 2 325,00 | 2 325,00 | 0,00 |
| 15445 | 2020 | HAMBLAIN LEZ PRES | 25, AGENCE EAU ARTOIS PICARDIE | | 11/03/2022 | 20 | fixe | | 0,000 | 0,00 | annuelle | 42 445,89 | 42 445,89 | 0,00 | 0,00 | 0,00 | 0,00 |
| 15446 | 2017 | HAMBLAIN LES PRES | 25, AGENCE EAU ARTOIS PICARDIE | | 27/11/2021 | 20 | fixe | | 0,000 | 0,00 | annuelle | 129 000,00 | 109 113,16 | 0,00 | 6 418,42 | 6 418,42 | 0,00 |
| 15459 | 2018 | FLINES LEZ RACHES | 25, AGENCE EAU ARTOIS PICARDIE | | 08/08/2021 | 20 | fixe | | 0,000 | 0,00 | annuelle | 57 500,00 | 51 750,00 | 0,00 | 2 875,00 | 2 875,00 | 0,00 |
| 15460 | 2017 | ENGLEFONTAINE POIX DU NORD | 25, AGENCE EAU ARTOIS PICARDIE | | 31/08/2021 | 20 | fixe | | 0,000 | 0,00 | annuelle | 65 250,00 | 45 675,00 | 0,00 | 6 525,00 | 6 525,00 | 0,00 |
| 15461 | 2016 | HECQ | 25, AGENCE EAU ARTOIS PICARDIE | | 04/07/2021 | 20 | fixe | | 0,000 | 0,00 | annuelle | 36 000,00 | 28 800,00 | 0,00 | 1 800,00 | 1 800,00 | 0,00 |
| 15462 | 2016 | TEMPLEUVE | 25, AGENCE EAU ARTOIS PICARDIE | | 30/06/2021 | 20 | fixe | | 0,000 | 0,00 | annuelle | 108 000,00 | 81 000,00 | 0,00 | 6 750,00 | 6 750,00 | 0,00 |
| 15477 | 2016 | POIX DU NORD | 25, AGENCE EAU ARTOIS PICARDIE | | 30/06/2021 | 20 | fixe | | 0,000 | 0,00 | annuelle | 111 600,00 | 89 280,00 | 0,00 | 5 580,00 | 5 580,00 | 0,00 |
| 15497 | 2018 | LALLAING | 25, AGENCE EAU ARTOIS PICARDIE | | 18/05/2021 | 20 | fixe | | 0,000 | 0,00 | annuelle | 205 790,00 | 164 632,00 | 0,00 | 20 579,00 | 20 579,00 | 0,00 |
| 16728 | 2020 | BERMERAIN | 25, AGENCE EAU ARTOIS PICARDIE | | 27/10/2023 | 20 | fixe | | 0,000 | 0,00 | annuelle | 58 800,00 | 58 800,00 | 0,00 | 0,00 | 0,00 | 0,00 |
| 16907 | 2020 | MERRIS | 25, AGENCE EAU ARTOIS PICARDIE | | 09/07/2022 | 20 | fixe | | 0,000 | 0,00 | annuelle | 58 000,00 | 58 000,00 | 0,00 | 0,00 | 0,00 | 0,00 |
| 16957 | 2020 | NIEPPE | 25, AGENCE EAU ARTOIS PICARDIE | | 27/11/2022 | 16 | fixe | | 0,000 | 0,00 | annuelle | 78 000,00 | 78 000,00 | 0,00 | 0,00 | 0,00 | 0,00 |
| 17392 | 2015 | CC HAUTS DE FLANDRE | 25, AGENCE EAU ARTOIS PICARDIE | | 21/07/2021 | 20 | fixe | | 0,000 | 0,00 | annuelle | 5 612,50 | 4 490,02 | 0,00 | 280,62 | 280,62 | 0,00 |
| 17393 | 2015 | CC HAUTS DE FLANDRE | 25, AGENCE EAU ARTOIS PICARDIE | | 21/07/2021 | 20 | fixe | | 0,000 | 0,00 | annuelle | 3 282,00 | 2 625,60 | 0,00 | 164,10 | 164,10 | 0,00 |
| 17397 | 2013 | CC HAUTS DE FLANDRE | 25, AGENCE EAU ARTOIS PICARDIE | | 04/11/2021 | 20 | fixe | | 0,000 | 0,00 | annuelle | 6 466,25 | 4 203,08 | 0,00 | 323,31 | 323,31 | 0,00 |
| 17407 | 2013 | CC HAUTS DE FLANDRE | 25, AGENCE EAU ARTOIS PICARDIE | | 10/12/2021 | 20 | fixe | | 0,000 | 0,00 | annuelle | 12 000,00 | 7 800,00 | 0,00 | 600,00 | 600,00 | 0,00 |
| 17408 | 2014 | CC HAUTS DE FLANDRE | 25, AGENCE EAU ARTOIS PICARDIE | | 04/11/2021 | 20 | fixe | | 0,000 | 0,00 | annuelle | 22 500,00 | 15 750,00 | 0,00 | 1 125,00 | 1 125,00 | 0,00 |
| 17409 | 2014 | CC HAUTS DE FLANDRE | 25, AGENCE EAU ARTOIS PICARDIE | | 04/11/2021 | 20 | fixe | | 0,000 | 0,00 | annuelle | 16 500,00 | 11 550,00 | 0,00 | 825,00 | 825,00 | 0,00 |
| 17416 | 2014 | BETHENCOURT CCCO | 25, AGENCE EAU ARTOIS PICARDIE | | 22/12/2021 | 20 | fixe | | 0,000 | 0,00 | annuelle | 35 100,00 | 24 570,00 | 0,00 | 1 755,00 | 1 755,00 | 0,00 |
| 17506 | 2014 | SAILLY SUR LA LYS | 25, AGENCE EAU ARTOIS PICARDIE | | 29/08/2021 | 20 | fixe | | 0,000 | 0,00 | annuelle | 86 226,37 | 60 219,47 | 0,00 | 4 301,38 | 4 301,38 | 0,00 |
| 17518 | 2014 | SAILLY SUR LA LYS | 25, AGENCE EAU ARTOIS PICARDIE | | 03/04/2021 | 20 | fixe | | 0,000 | 0,00 | annuelle | 350 000,00 | 245 000,00 | 0,00 | 17 500,00 | 17 500,00 | 0,00 |
| 17521 | 2015 | STEENWERCK | 25, AGENCE EAU ARTOIS PICARDIE | | 03/07/2021 | 20 | fixe | | 0,000 | 0,00 | annuelle | 64 500,00 | 48 375,00 | 0,00 | 3 225,00 | 3 225,00 | 0,00 |
| 17522 | 2015 | MASNIERES | 25, AGENCE EAU ARTOIS PICARDIE | | 09/07/2021 | 20 | fixe | | 0,000 | 0,00 | annuelle | 5 750,00 | 4 312,50 | 0,00 | 287,50 | 287,50 | 0,00 |
| 17523 | 2015 | SAINS DU NORD | 25, AGENCE EAU ARTOIS PICARDIE | | 26/05/2021 | 20 | fixe | | 0,000 | 0,00 | annuelle | 11 250,00 | 8 437,50 | 0,00 | 562,50 | 562,50 | 0,00 |
| 17543 | 2014 | CC HAUTS DE FLANDRE | 25, AGENCE EAU ARTOIS PICARDIE | | 25/03/2021 | 20 | fixe | | 0,000 | 0,00 | annuelle | 24 000,00 | 16 800,00 | 0,00 | 1 200,00 | 1 200,00 | 0,00 |
| 17662 | 2015 | SAINTE MARTIN DHARDINGHEM | 25, AGENCE EAU ARTOIS PICARDIE | | 03/07/2021 | 20 | fixe | | 0,000 | 0,00 | annuelle | 62 500,00 | 46 875,00 | 0,00 | 3 125,00 | 3 125,00 | 0,00 |
| 17666 | 2014 | NOMAIN | 25, AGENCE EAU ARTOIS PICARDIE | | 23/06/2021 | 20 | fixe | | 0,000 | 0,00 | annuelle | 15 000,00 | 10 500,00 | 0,00 | 750,00 | 750,00 | 0,00 |
| 17755 | 2017 | DURY | 25, AGENCE EAU ARTOIS PICARDIE | | 30/06/2021 | 20 | fixe | | 0,000 | 0,00 | annuelle | 117 464,00 | 99 844,40 | 0,00 | 5 873,20 | 5 873,20 | 0,00 |
| 17771 | 2015 | AVESNES SUR HELPE | 25, AGENCE EAU ARTOIS PICARDIE | | 17/09/2021 | 20 | fixe | | 0,000 | 0,00 | annuelle | 630 960,00 | 473 220,00 | 0,00 | 31 548,00 | 31 548,00 | 0,00 |
| 17776 | 2016 | FLETRE | 25, AGENCE EAU ARTOIS PICARDIE | | 17/10/2021 | 20 | fixe | | 0,000 | 0,00 | annuelle | 126 000,00 | 100 800,00 | 0,00 | 6 300,00 | 6 300,00 | 0,00 |
| 17786 | 2014 | LE QUESNOY | 25, AGENCE EAU ARTOIS PICARDIE | | 04/11/2021 | 20 | fixe | | 0,000 | 0,00 | annuelle | 20 700,00 | 12 880,00 | 0,00 | 920,00 | 920,00 | 0,00 |
| 17815 | 2019 | GOGNIES CHAUSSEE | 25, AGENCE EAU ARTOIS PICARDIE | | 22/11/2021 | 20 | fixe | | 0,000 | 0,00 | annuelle | 226 695,20 | 212 526,75 | 0,00 | 14 168,45 | 14 168,45 | 0,00 |

IV ANNEXES
ELEMENTS DU BILAN- ETAT DE LA DETTE

A1.2 ETAT DE LA DETTE - REPARTITION DES EMPRUNTS PAR NATURE DE DETTE

| N° emprunt | Année réalisation | Libellé | Prêteur | N° contrat | Date échéance | Durée | Type taux | Indice | Marge (%) | Taux (%) | Période | Capital | Encours au 31/12/2021 | Intérêt | Amort. | Annuité | Frais |
|------------|-------------------|---------------------------|--------------------------------|------------|---------------|-------|-----------|--------|-----------|----------|----------|------------|-----------------------|---------|-----------|-----------|-------|
| 17839 | 2014 | FAUQUEMBERGUES | 25, AGENCE EAU ARTOIS PICARDIE | | 07/07/2021 | 20 | fixe | | 0,000 | 0,00 | annuelle | 95 000,00 | 66 500,00 | 0,00 | 4 750,00 | 4 750,00 | 0,00 |
| 17840 | 2015 | SAINT MARTIN D HARDINGHEM | 25, AGENCE EAU ARTOIS PICARDIE | | 03/07/2021 | 20 | fixe | | 0,000 | 0,00 | annuelle | 61 500,00 | 46 125,00 | 0,00 | 3 075,00 | 3 075,00 | 0,00 |
| 17841 | 2014 | BOHAIN EN VERMANDOIS | 25, AGENCE EAU ARTOIS PICARDIE | | 07/03/2021 | 20 | fixe | | 0,000 | 0,00 | annuelle | 96 041,38 | 67 229,02 | 0,00 | 4 802,06 | 4 802,06 | 0,00 |
| 17842 | 2014 | BEUVRY LA FORET | 25, AGENCE EAU ARTOIS PICARDIE | | 17/10/2021 | 20 | fixe | | 0,000 | 0,00 | annuelle | 25 500,00 | 17 850,00 | 0,00 | 1 275,00 | 1 275,00 | 0,00 |
| 17843 | 2014 | RECOURT | 25, AGENCE EAU ARTOIS PICARDIE | | 23/06/2021 | 20 | fixe | | 0,000 | 0,00 | annuelle | 50 400,00 | 35 280,00 | 0,00 | 2 520,00 | 2 520,00 | 0,00 |
| 17844 | 2014 | BRANCOURT LE GRAND | 25, AGENCE EAU ARTOIS PICARDIE | | 07/03/2021 | 20 | fixe | | 0,000 | 0,00 | annuelle | 138 000,00 | 96 366,68 | 0,00 | 6 883,33 | 6 883,33 | 0,00 |
| 17845 | 2016 | LA GORGUE | 25, AGENCE EAU ARTOIS PICARDIE | | 30/06/2021 | 20 | fixe | | 0,000 | 0,00 | annuelle | 37 500,00 | 30 000,00 | 0,00 | 1 875,00 | 1 875,00 | 0,00 |
| 17846 | 2014 | ESTREES | 25, AGENCE EAU ARTOIS PICARDIE | | 02/07/2021 | 20 | fixe | | 0,000 | 0,00 | annuelle | 73 500,00 | 51 450,00 | 0,00 | 3 675,00 | 3 675,00 | 0,00 |
| 17902 | 2015 | VILLERAU | 25, AGENCE EAU ARTOIS PICARDIE | | 14/12/2021 | 20 | fixe | | 0,000 | 0,00 | annuelle | 242 952,00 | 182 214,00 | 0,00 | 12 147,60 | 12 147,60 | 0,00 |
| 17903 | 2015 | BOIRY NOTRE DAME | 25, AGENCE EAU ARTOIS PICARDIE | | 10/12/2021 | 20 | fixe | | 0,000 | 0,00 | annuelle | 143 643,00 | 107 732,25 | 0,00 | 7 182,15 | 7 182,15 | 0,00 |
| 17904 | 2015 | FLOURSIES | 25, AGENCE EAU ARTOIS PICARDIE | | 08/09/2021 | 20 | fixe | | 0,000 | 0,00 | annuelle | 36 537,00 | 27 402,75 | 0,00 | 1 826,85 | 1 826,85 | 0,00 |
| 17929 | 2016 | SAINT MARTIN SUR ECAILLON | 25, AGENCE EAU ARTOIS PICARDIE | | 08/12/2021 | 20 | fixe | | 0,000 | 0,00 | annuelle | 17 218,00 | 13 774,40 | 0,00 | 860,90 | 860,90 | 0,00 |
| 19029 | 2014 | BAILLEUL | 25, AGENCE EAU ARTOIS PICARDIE | | 05/05/2021 | 20 | fixe | | 0,000 | 0,00 | annuelle | 156 000,00 | 107 763,20 | 0,00 | 7 697,36 | 7 697,36 | 0,00 |
| 19058 | 2014 | CC HAUTS DE FLANDRE | 25, AGENCE EAU ARTOIS PICARDIE | | 13/08/2021 | 20 | fixe | | 0,000 | 0,00 | annuelle | 17 675,23 | 12 372,67 | 0,00 | 883,76 | 883,76 | 0,00 |
| 19109 | 2016 | FLETRE | 25, AGENCE EAU ARTOIS PICARDIE | | 17/10/2021 | 20 | fixe | | 0,000 | 0,00 | annuelle | 47 018,99 | 37 615,23 | 0,00 | 2 350,94 | 2 350,94 | 0,00 |
| 19204 | 2015 | LAVENTIE | 25, AGENCE EAU ARTOIS PICARDIE | | 23/03/2021 | 20 | fixe | | 0,000 | 0,00 | annuelle | 312 000,00 | 234 000,00 | 0,00 | 15 600,00 | 15 600,00 | 0,00 |
| 19206 | 2014 | GOMMEGNIES | 25, AGENCE EAU ARTOIS PICARDIE | | 04/11/2021 | 20 | fixe | | 0,000 | 0,00 | annuelle | 61 500,00 | 43 050,00 | 0,00 | 3 075,00 | 3 075,00 | 0,00 |
| 19207 | 2014 | BONY | 25, AGENCE EAU ARTOIS PICARDIE | | 23/07/2021 | 20 | fixe | | 0,000 | 0,00 | annuelle | 49 500,00 | 34 650,00 | 0,00 | 2 475,00 | 2 475,00 | 0,00 |
| 19219 | 2016 | AVROULT | 25, AGENCE EAU ARTOIS PICARDIE | | 10/08/2021 | 20 | fixe | | 0,000 | 0,00 | annuelle | 49 500,00 | 39 600,00 | 0,00 | 2 475,00 | 2 475,00 | 0,00 |
| 19220 | 2014 | LA FLAMENGRIE | 25, AGENCE EAU ARTOIS PICARDIE | | 23/07/2021 | 20 | fixe | | 0,000 | 0,00 | annuelle | 87 600,00 | 59 616,68 | 0,00 | 4 258,33 | 4 258,33 | 0,00 |
| 19221 | 2015 | CLETY | 25, AGENCE EAU ARTOIS PICARDIE | | 25/03/2021 | 20 | fixe | | 0,000 | 0,00 | annuelle | 100 500,00 | 75 375,00 | 0,00 | 5 025,00 | 5 025,00 | 0,00 |
| 19225 | 2014 | NAUROY | 25, AGENCE EAU ARTOIS PICARDIE | | 24/11/2021 | 20 | fixe | | 0,000 | 0,00 | annuelle | 25 500,00 | 17 850,00 | 0,00 | 1 275,00 | 1 275,00 | 0,00 |
| 19233 | 2014 | LE RONSOY | 25, AGENCE EAU ARTOIS PICARDIE | | 17/10/2021 | 20 | fixe | | 0,000 | 0,00 | annuelle | 305 340,00 | 213 738,00 | 0,00 | 15 267,00 | 15 267,00 | 0,00 |
| 19239 | 2015 | CORBEHEM | 25, AGENCE EAU ARTOIS PICARDIE | | 02/10/2021 | 20 | fixe | | 0,000 | 0,00 | annuelle | 84 000,00 | 63 000,00 | 0,00 | 4 200,00 | 4 200,00 | 0,00 |
| 19240 | 2015 | BOIRY NOTRE DAME | 25, AGENCE EAU ARTOIS PICARDIE | | 18/05/2021 | 20 | fixe | | 0,000 | 0,00 | annuelle | 110 000,00 | 82 500,00 | 0,00 | 5 500,00 | 5 500,00 | 0,00 |
| 19241 | 2015 | BOIRY NOTRE DAME | 25, AGENCE EAU ARTOIS PICARDIE | | 17/09/2021 | 20 | fixe | | 0,000 | 0,00 | annuelle | 23 750,00 | 11 875,00 | 0,00 | 2 375,00 | 2 375,00 | 0,00 |
| 19281 | 2014 | CC HAUTS DE FLANDRE | 25, AGENCE EAU ARTOIS PICARDIE | | 24/11/2021 | 20 | fixe | | 0,000 | 0,00 | annuelle | 18 000,00 | 12 600,00 | 0,00 | 900,00 | 900,00 | 0,00 |
| 19329 | 2014 | HARGICOURT | 25, AGENCE EAU ARTOIS PICARDIE | | 17/10/2021 | 20 | fixe | | 0,000 | 0,00 | annuelle | 125 000,00 | 87 500,00 | 0,00 | 6 250,00 | 6 250,00 | 0,00 |
| 19761 | 1919 | MORBECQUE | 25, AGENCE EAU ARTOIS PICARDIE | | 12/12/2021 | 20 | fixe | | 0,000 | 0,00 | annuelle | 6 528,75 | 6 202,32 | 0,00 | 326,43 | 326,43 | 0,00 |
| 19848 | 2016 | CORBEHEM | 25, AGENCE EAU ARTOIS PICARDIE | | 08/12/2021 | 20 | fixe | | 0,000 | 0,00 | annuelle | 26 006,46 | 20 805,18 | 0,00 | 1 300,32 | 1 300,32 | 0,00 |
| 19941 | 2014 | HARGICOURT | 25, AGENCE EAU ARTOIS PICARDIE | | 19/11/2021 | 20 | fixe | | 0,000 | 0,00 | annuelle | 120 000,00 | 84 000,00 | 0,00 | 6 000,00 | 6 000,00 | 0,00 |
| 19955 | 2014 | CC COEUR D'OSTREVENT | 25, AGENCE EAU ARTOIS PICARDIE | | 11/09/2021 | 20 | fixe | | 0,000 | 0,00 | annuelle | 100 800,00 | 70 560,00 | 0,00 | 5 040,00 | 5 040,00 | 0,00 |
| 20224 | 2021 | LE QUESNOY | 25, AGENCE EAU ARTOIS PICARDIE | | 05/03/2023 | 20 | fixe | | 0,000 | 0,00 | annuelle | 565 609,60 | 565 609,60 | 0,00 | 0,00 | 0,00 | 0,00 |
| 20258 | 2020 | FAUQUEMBERGUES | 25, AGENCE EAU ARTOIS PICARDIE | | 23/11/2022 | 16 | fixe | | 0,000 | 0,00 | annuelle | 128 800,00 | 128 800,00 | 0,00 | 0,00 | 0,00 | 0,00 |
| 20390 | 2020 | HAVERSKERQUE | 25, AGENCE EAU ARTOIS PICARDIE | | 08/09/2023 | 20 | fixe | | 0,000 | 0,00 | annuelle | 106 400,00 | 106 400,00 | 0,00 | 0,00 | 0,00 | 0,00 |
| 20391 | 2020 | MERVILLE | 25, AGENCE EAU ARTOIS PICARDIE | | 05/07/2023 | 20 | fixe | | 0,000 | 0,00 | annuelle | 70 000,00 | 70 000,00 | 0,00 | 0,00 | 0,00 | 0,00 |

IV ANNEXES
ELEMENTS DU BILAN- ETAT DE LA DETTE

A1.2 ETAT DE LA DETTE - REPARTITION DES EMPRUNTS PAR NATURE DE DETTE

| N° emprunt | Année réalisation | Libellé | Prêteur | N° contrat | Date échéance | Durée | Type taux | Indice | Marge (%) | Taux (%) | Période | Capital | Encours au 31/12/2021 | Intérêt | Amort. | Annuité | Frais |
|------------|-------------------|--------------------------|--------------------------------|------------|---------------|-------|-----------|--------|-----------|----------|----------|------------|-----------------------|---------|-----------|-----------|-------|
| 20604 | 2020 | HARGICOURT | 25, AGENCE EAU ARTOIS PICARDIE | | 09/06/2023 | 20 | fixe | | 0,000 | 0,00 | annuelle | 93 800,00 | 93 800,00 | 0,00 | 0,00 | 0,00 | 0,00 |
| 20614 | 2020 | SAMEON | 25, AGENCE EAU ARTOIS PICARDIE | | 21/04/2023 | 20 | fixe | | 0,000 | 0,00 | annuelle | 119 000,00 | 119 000,00 | 0,00 | 0,00 | 0,00 | 0,00 |
| 20955 | 2020 | BAVAY | 25, AGENCE EAU ARTOIS PICARDIE | | 21/04/2023 | 20 | fixe | | 0,000 | 0,00 | annuelle | 447 298,40 | 447 298,40 | 0,00 | 0,00 | 0,00 | 0,00 |
| 21132 | 2021 | CLETY | 25, AGENCE EAU ARTOIS PICARDIE | | 27/10/2023 | 20 | fixe | | 0,000 | 0,00 | annuelle | 112 000,00 | 112 000,00 | 0,00 | 0,00 | 0,00 | 0,00 |
| 21133 | 2020 | SOLRE LE CHÂTEAU | 25, AGENCE EAU ARTOIS PICARDIE | | 07/10/2023 | 20 | fixe | | 0,000 | 0,00 | annuelle | 43 400,00 | 43 400,00 | 0,00 | 0,00 | 0,00 | 0,00 |
| 23335 | 2020 | WULVERDINGHE | 25, AGENCE EAU ARTOIS PICARDIE | | 22/04/2023 | 20 | fixe | | 0,000 | 0,00 | annuelle | 50 400,00 | 50 400,00 | 0,00 | 0,00 | 0,00 | 0,00 |
| 24489 | 2020 | CARTIGNIES | 25, AGENCE EAU ARTOIS PICARDIE | | 08/09/2023 | 20 | fixe | | 0,000 | 0,00 | annuelle | 68 600,00 | 68 600,00 | 0,00 | 0,00 | 0,00 | 0,00 |
| 26691 | 2011 | CHERY LES POUILLY | 26, AGENCE EAU SEINE NORMANDIE | | 05/07/2021 | 20 | fixe | | 0,000 | 0,00 | annuelle | 104 545,00 | 52 272,50 | 0,00 | 5 227,25 | 5 227,25 | 0,00 |
| 27094 | 2021 | ZUYTPEENE | 25, AGENCE EAU ARTOIS PICARDIE | | 10/12/2023 | 20 | fixe | | 0,000 | 0,00 | annuelle | 44 800,00 | 44 800,00 | 0,00 | 0,00 | 0,00 | 0,00 |
| 28808 | 2012 | CHERY LES POUILLY | 26, AGENCE EAU SEINE NORMANDIE | | 22/04/2021 | 15 | fixe | | 0,000 | 0,00 | annuelle | 127 500,00 | 51 000,00 | 0,00 | 8 500,00 | 8 500,00 | 0,00 |
| 29149 | 2021 | MONTBREHAIN | 25, AGENCE EAU ARTOIS PICARDIE | | 27/10/2023 | 20 | fixe | | 0,000 | 0,00 | annuelle | 72 800,00 | 72 800,00 | 0,00 | 0,00 | 0,00 | 0,00 |
| 30956 | 2003 | AUXI LE CHATEAU | 25, AGENCE EAU ARTOIS PICARDIE | | 15/01/2021 | 18 | fixe | | 0,000 | 0,00 | annuelle | 112 770,59 | 0,00 | 0,00 | 6 264,91 | 6 264,91 | 0,00 |
| 31195 | 2003 | MARETZ | 25, AGENCE EAU ARTOIS PICARDIE | | 02/11/2021 | 18 | fixe | | 0,000 | 0,00 | annuelle | 51 070,42 | 0,00 | 0,00 | 2 837,17 | 2 837,17 | 0,00 |
| 31959 | 2006 | EVERGNICOURT | 26, AGENCE EAU SEINE NORMANDIE | | 07/09/2021 | 15 | fixe | | 0,000 | 0,00 | annuelle | 60 580,00 | 0,00 | 0,00 | 4 038,66 | 4 038,66 | 0,00 |
| 32821 | 2003 | CC COEUR D'OSTREVENT | 25, AGENCE EAU ARTOIS PICARDIE | | 16/04/2021 | 18 | fixe | | 0,000 | 0,00 | annuelle | 52 927,46 | 2 940,49 | 0,00 | 2 940,41 | 2 940,41 | 0,00 |
| 32823 | 2002 | CC COEUR D'OSTREVENT | 25, AGENCE EAU ARTOIS PICARDIE | | 27/04/2021 | 18 | fixe | | 0,000 | 0,00 | annuelle | 64 784,99 | 0,00 | 0,00 | 3 599,27 | 3 599,27 | 0,00 |
| 33065 | 2012 | CC PICARDIE DES CHATEAUX | 26, AGENCE EAU SEINE NORMANDIE | | 10/09/2021 | 15 | fixe | | 0,000 | 0,00 | annuelle | 210 615,00 | 108 873,59 | 0,00 | 18 145,61 | 18 145,61 | 0,00 |
| 33116 | 2002 | CC COEUR D'OSTREVENT | 25, AGENCE EAU ARTOIS PICARDIE | | 27/04/2021 | 18 | fixe | | 0,000 | 0,00 | annuelle | 89 373,24 | 0,00 | 0,00 | 4 965,18 | 4 965,18 | 0,00 |
| 33257 | 2005 | MOEUVRES | 25, AGENCE EAU ARTOIS PICARDIE | | 02/06/2021 | 18 | fixe | | 0,000 | 0,00 | annuelle | 48 407,50 | 5 378,70 | 0,00 | 2 689,30 | 2 689,30 | 0,00 |
| 33567 | 2000 | SAINT AMAND LES EAUX | 25, AGENCE EAU ARTOIS PICARDIE | | 06/03/2021 | 18 | fixe | | 0,000 | 0,00 | annuelle | 66 682,83 | 3 525,77 | 0,00 | 3 525,70 | 3 525,70 | 0,00 |
| 33736 | 2018 | CYSOING | 25, AGENCE EAU ARTOIS PICARDIE | | 25/05/2021 | 20 | fixe | | 0,000 | 0,00 | annuelle | 163 551,26 | 145 784,66 | 0,00 | 8 883,30 | 8 883,30 | 0,00 |
| 33807 | 2020 | STE MARIE CAPPEL | 25, AGENCE EAU ARTOIS PICARDIE | | 28/09/2022 | 20 | fixe | | 0,000 | 0,00 | annuelle | 42 000,00 | 42 000,00 | 0,00 | 0,00 | 0,00 | 0,00 |
| 33808 | 2018 | WORMHOUT | 25, AGENCE EAU ARTOIS PICARDIE | | 25/05/2021 | 20 | fixe | | 0,000 | 0,00 | annuelle | 85 500,00 | 76 950,00 | 0,00 | 4 275,00 | 4 275,00 | 0,00 |
| 33809 | 2018 | WEST CAPPEL | 25, AGENCE EAU ARTOIS PICARDIE | | 18/05/2021 | 20 | fixe | | 0,000 | 0,00 | annuelle | 24 000,00 | 21 600,00 | 0,00 | 1 200,00 | 1 200,00 | 0,00 |
| 33857 | 2018 | MONTAY | 25, AGENCE EAU ARTOIS PICARDIE | | 18/05/2021 | 20 | fixe | | 0,000 | 0,00 | annuelle | 19 500,00 | 17 550,00 | 0,00 | 975,00 | 975,00 | 0,00 |
| 33882 | 2019 | ETERPIGNY | 25, AGENCE EAU ARTOIS PICARDIE | | 26/04/2021 | 20 | fixe | | 0,000 | 0,00 | annuelle | 30 000,00 | 28 500,00 | 0,00 | 1 500,00 | 1 500,00 | 0,00 |
| 33883 | 2019 | ETERPIGNY | 25, AGENCE EAU ARTOIS PICARDIE | | 26/04/2021 | 20 | fixe | | 0,000 | 0,00 | annuelle | 108 000,00 | 102 600,00 | 0,00 | 5 400,00 | 5 400,00 | 0,00 |
| 33888 | 2018 | MAIRIEUX | 25, AGENCE EAU ARTOIS PICARDIE | | 23/11/2021 | 20 | fixe | | 0,000 | 0,00 | annuelle | 72 000,00 | 64 800,00 | 0,00 | 3 600,00 | 3 600,00 | 0,00 |
| 33894 | 2018 | ETAVES BOCQUIAUX | 25, AGENCE EAU ARTOIS PICARDIE | | 14/08/2021 | 20 | fixe | | 0,000 | 0,00 | annuelle | 68 250,00 | 54 600,00 | 0,00 | 6 825,00 | 6 825,00 | 0,00 |
| 33895 | 2018 | ETAVES BOCQUIAUX | 25, AGENCE EAU ARTOIS PICARDIE | | 14/08/2021 | 20 | fixe | | 0,000 | 0,00 | annuelle | 38 750,00 | 31 000,00 | 0,00 | 3 875,00 | 3 875,00 | 0,00 |
| 33950 | 2018 | ARLEUX EN GOHELLE | 25, AGENCE EAU ARTOIS PICARDIE | | 25/05/2021 | 20 | fixe | | 0,000 | 0,00 | annuelle | 88 500,00 | 79 650,00 | 0,00 | 4 425,00 | 4 425,00 | 0,00 |
| 33951 | 2018 | FELLERIES | 25, AGENCE EAU ARTOIS PICARDIE | | 14/08/2021 | 20 | fixe | | 0,000 | 0,00 | annuelle | 25 500,00 | 20 400,00 | 0,00 | 2 471,05 | 2 471,05 | 0,00 |
| 33952 | 2018 | GLAGEON | 25, AGENCE EAU ARTOIS PICARDIE | | 30/10/2021 | 20 | fixe | | 0,000 | 0,00 | annuelle | 30 600,00 | 27 540,00 | 0,00 | 1 530,00 | 1 530,00 | 0,00 |
| 33953 | 2018 | RUBROUCK | 25, AGENCE EAU ARTOIS PICARDIE | | 13/09/2021 | 20 | fixe | | 0,000 | 0,00 | annuelle | 74 400,00 | 65 100,00 | 0,00 | 4 650,00 | 4 650,00 | 0,00 |
| 33954 | 2018 | MONTBREHAIN | 25, AGENCE EAU ARTOIS PICARDIE | | 25/05/2021 | 20 | fixe | | 0,000 | 0,00 | annuelle | 88 000,00 | 77 000,00 | 0,00 | 4 856,72 | 4 856,72 | 0,00 |
| 33955 | 2019 | SEBOURG | 25, AGENCE EAU ARTOIS PICARDIE | | 21/11/2021 | 20 | fixe | | 0,000 | 0,00 | annuelle | 15 000,00 | 14 250,00 | 0,00 | 750,00 | 750,00 | 0,00 |

IV ANNEXES
ELEMENTS DU BILAN- ETAT DE LA DETTE

A1.2 ETAT DE LA DETTE - REPARTITION DES EMPRUNTS PAR NATURE DE DETTE

| N° emprunt | Année réalisation | Libellé | Prêteur | N° contrat | Date échéance | Durée | Type taux | Indice | Marge (%) | Taux (%) | Période | Capital | Encours au 31/12/2021 | Intérêt | Amort. | Annuité | Frais |
|------------|-------------------|--------------------------|--------------------------------|------------|---------------|-------|-----------|--------|-----------|----------|----------|--------------|-----------------------|---------|-----------|-----------|-------|
| 33957 | 2020 | HON HERGIES | 25, AGENCE EAU ARTOIS PICARDIE | | 13/10/2022 | 16 | fixe | | 0,000 | 0,00 | annuelle | 38 231,86 | 38 231,86 | 0,00 | 0,00 | 0,00 | 0,00 |
| 34838 | 2002 | CC HAUTS DE FLANDRE | 25, AGENCE EAU ARTOIS PICARDIE | | 12/11/2021 | 18 | fixe | | 0,000 | 0,00 | annuelle | 62 694,66 | 0,00 | 0,00 | 3 482,98 | 3 482,98 | 0,00 |
| 34915 | 2000 | LEHAUCOURT | 25, AGENCE EAU ARTOIS PICARDIE | | 23/05/2021 | 18 | fixe | | 0,000 | 0,00 | annuelle | 60 979,61 | 0,00 | 0,00 | 3 387,69 | 3 387,69 | 0,00 |
| 34951 | 2003 | AUBY | 25, AGENCE EAU ARTOIS PICARDIE | | 15/01/2021 | 18 | fixe | | 0,000 | 0,00 | annuelle | 130 725,03 | 0,00 | 0,00 | 7 262,50 | 7 262,50 | 0,00 |
| 35874 | 2001 | SAINT AMAND LES EAUX | 25, AGENCE EAU ARTOIS PICARDIE | | 02/11/2021 | 18 | fixe | | 0,000 | 0,00 | annuelle | 93 375,02 | 0,00 | 0,00 | 5 187,52 | 5 187,52 | 0,00 |
| 35875 | 2004 | SAINT AMAND LES EAUX | 25, AGENCE EAU ARTOIS PICARDIE | | 12/09/2021 | 18 | fixe | | 0,000 | 0,00 | annuelle | 79 320,20 | 4 406,81 | 0,00 | 4 406,67 | 4 406,67 | 0,00 |
| 35886 | 2004 | RENESECURE | 25, AGENCE EAU ARTOIS PICARDIE | | 07/06/2021 | 18 | fixe | | 0,000 | 0,00 | annuelle | 76 300,73 | 4 239,09 | 0,00 | 4 238,92 | 4 238,92 | 0,00 |
| 36567 | 2003 | AUXI LE CHATEAU | 25, AGENCE EAU ARTOIS PICARDIE | | 15/10/2021 | 18 | fixe | | 0,000 | 0,00 | annuelle | 86 705,38 | 0,00 | 0,00 | 4 816,89 | 4 816,89 | 0,00 |
| 36662 | 2013 | CHERY LES POUILLY | 26, AGENCE EAU SEINE NORMANDIE | | 18/12/2021 | 15 | fixe | | 0,000 | 0,00 | annuelle | 52 521,00 | 21 008,40 | 0,00 | 3 501,40 | 3 501,40 | 0,00 |
| 37464 | 2014 | LEUILLY SOUS COUCY | 26, AGENCE EAU SEINE NORMANDIE | | 15/09/2021 | 20 | fixe | | 0,000 | 0,00 | annuelle | 67 116,00 | 43 625,40 | 0,00 | 3 355,80 | 3 355,80 | 0,00 |
| 37469 | 2014 | LEUILLY SOUS COUCY | 26, AGENCE EAU SEINE NORMANDIE | | 15/09/2021 | 15 | fixe | | 0,000 | 0,00 | annuelle | 88 925,00 | 47 426,69 | 0,00 | 5 928,33 | 5 928,33 | 0,00 |
| 38514 | 2014 | VORGES | 26, AGENCE EAU SEINE NORMANDIE | | 16/09/2021 | 15 | fixe | | 0,000 | 0,00 | annuelle | 213 930,00 | 118 064,56 | 0,00 | 14 758,06 | 14 758,06 | 0,00 |
| 38754 | 2001 | BERGUES | 25, AGENCE EAU ARTOIS PICARDIE | | 15/07/2021 | 18 | fixe | | 0,000 | 0,00 | annuelle | 57 168,38 | 9 528,08 | 0,00 | 3 176,02 | 3 176,02 | 0,00 |
| 39447 | 2013 | CC PICARDIE DES CHATEAUX | 26, AGENCE EAU SEINE NORMANDIE | | 03/07/2021 | 15 | fixe | | 0,000 | 0,00 | annuelle | 107 999,00 | 50 399,56 | 0,00 | 7 199,93 | 7 199,93 | 0,00 |
| 39448 | 2013 | CC PICARDIE DES CHATEAUX | 26, AGENCE EAU SEINE NORMANDIE | | 03/07/2021 | 15 | fixe | | 0,000 | 0,00 | annuelle | 66 567,00 | 31 064,60 | 0,00 | 4 437,80 | 4 437,80 | 0,00 |
| 39450 | 2013 | CC PICARDIE DES CHATEAUX | 26, AGENCE EAU SEINE NORMANDIE | | 03/07/2021 | 20 | fixe | | 0,000 | 0,00 | annuelle | 37 838,00 | 22 702,80 | 0,00 | 1 891,90 | 1 891,90 | 0,00 |
| 41414 | 2004 | AUXI LE CHATEAU | 25, AGENCE EAU ARTOIS PICARDIE | | 24/12/2021 | 18 | fixe | | 0,000 | 0,00 | annuelle | 100 044,67 | 5 558,16 | 0,00 | 5 558,03 | 5 558,03 | 0,00 |
| 41470 | 2004 | RENESECURE | 25, AGENCE EAU ARTOIS PICARDIE | | 09/10/2021 | 18 | fixe | | 0,000 | 0,00 | annuelle | 108 810,49 | 6 045,15 | 0,00 | 6 045,02 | 6 045,02 | 0,00 |
| 41597 | 2005 | CC HAUTS DE FLANDRE | 25, AGENCE EAU ARTOIS PICARDIE | | 04/05/2021 | 18 | fixe | | 0,000 | 0,00 | annuelle | 153 812,50 | 25 635,55 | 0,00 | 8 545,13 | 8 545,13 | 0,00 |
| 41598 | 2004 | CC HAUTS DE FLANDRE | 25, AGENCE EAU ARTOIS PICARDIE | | 16/12/2021 | 18 | fixe | | 0,000 | 0,00 | annuelle | 70 392,00 | 7 734,20 | 0,00 | 3 867,04 | 3 867,04 | 0,00 |
| 43409 | 2005 | LEHAUCOURT | 25, AGENCE EAU ARTOIS PICARDIE | | 09/04/2021 | 18 | fixe | | 0,000 | 0,00 | annuelle | 38 134,39 | 4 159,62 | 0,00 | 2 079,80 | 2 079,80 | 0,00 |
| 44176 | 2005 | CC COEUR D'OSTREVENT | 25, AGENCE EAU ARTOIS PICARDIE | | 28/01/2021 | 18 | fixe | | 0,000 | 0,00 | annuelle | 48 150,00 | 8 025,00 | 0,00 | 2 675,00 | 2 675,00 | 0,00 |
| 44177 | 2005 | CC COEUR D'OSTREVENT | 25, AGENCE EAU ARTOIS PICARDIE | | 22/01/2021 | 18 | fixe | | 0,000 | 0,00 | annuelle | 67 500,00 | 11 250,00 | 0,00 | 3 750,00 | 3 750,00 | 0,00 |
| 44344 | 2014 | CLACY ET THIERRET | 26, AGENCE EAU SEINE NORMANDIE | | 22/09/2021 | 15 | fixe | | 0,000 | 0,00 | annuelle | 20 000,00 | 10 666,69 | 0,00 | 1 333,33 | 1 333,33 | 0,00 |
| 44345 | 2014 | LEUILLY SOUS COUCY | 26, AGENCE EAU SEINE NORMANDIE | | 15/09/2021 | 15 | fixe | | 0,000 | 0,00 | annuelle | 26 000,00 | 13 866,69 | 0,00 | 1 733,33 | 1 733,33 | 0,00 |
| 44470 | 2006 | CAUDRY | 25, AGENCE EAU ARTOIS PICARDIE | | 21/01/2021 | 18 | fixe | | 0,000 | 0,00 | annuelle | 1 584 900,00 | 264 150,00 | 0,00 | 88 050,00 | 88 050,00 | 0,00 |
| 44471 | 2006 | CAUDRY | 25, AGENCE EAU ARTOIS PICARDIE | | 04/10/2021 | 18 | fixe | | 0,000 | 0,00 | annuelle | 274 500,00 | 76 250,00 | 0,00 | 15 250,00 | 15 250,00 | 0,00 |
| 45975 | 2014 | CHERY LES POUILLY | 26, AGENCE EAU SEINE NORMANDIE | | 15/09/2021 | 15 | fixe | | 0,000 | 0,00 | annuelle | 62 959,00 | 33 578,11 | 0,00 | 4 197,27 | 4 197,27 | 0,00 |
| 46193 | 2005 | BETTIGNIES | 25, AGENCE EAU ARTOIS PICARDIE | | 29/09/2021 | 18 | fixe | | 0,000 | 0,00 | annuelle | 44 204,32 | 4 911,68 | 0,00 | 2 455,79 | 2 455,79 | 0,00 |
| 46195 | 2003 | VIEUX BERQUIN SE | 25, AGENCE EAU ARTOIS PICARDIE | | 08/09/2021 | 18 | fixe | | 0,000 | 0,00 | annuelle | 105 450,00 | 11 716,72 | 0,00 | 5 858,33 | 5 858,33 | 0,00 |
| 46652 | 2004 | CC COEUR D'OSTREVENT | 25, AGENCE EAU ARTOIS PICARDIE | | 19/03/2021 | 18 | fixe | | 0,000 | 0,00 | annuelle | 786 560,00 | 87 395,68 | 0,00 | 43 697,77 | 43 697,77 | 0,00 |
| 46707 | 2004 | ELINCOURT | 25, AGENCE EAU ARTOIS PICARDIE | | 30/12/2021 | 18 | fixe | | 0,000 | 0,00 | annuelle | 54 348,69 | 5 985,52 | 0,00 | 2 992,73 | 2 992,73 | 0,00 |
| 46715 | 2004 | TAISNIERERS EN THIERACHE | 25, AGENCE EAU ARTOIS PICARDIE | | 18/03/2021 | 18 | fixe | | 0,000 | 0,00 | annuelle | 86 232,00 | 14 372,10 | 0,00 | 4 790,66 | 4 790,66 | 0,00 |
| 47080 | 2003 | NIEPPE | 25, AGENCE EAU ARTOIS PICARDIE | | 13/08/2021 | 18 | fixe | | 0,000 | 0,00 | annuelle | 76 250,00 | 21 180,57 | 0,00 | 4 236,11 | 4 236,11 | 0,00 |
| 47083 | 2004 | HON HERGIES | 25, AGENCE EAU ARTOIS PICARDIE | | 29/09/2021 | 18 | fixe | | 0,000 | 0,00 | annuelle | 55 426,01 | 6 063,28 | 0,00 | 3 031,59 | 3 031,59 | 0,00 |
| 47464 | 2005 | MARETZ | 25, AGENCE EAU ARTOIS PICARDIE | | 22/12/2021 | 18 | fixe | | 0,000 | 0,00 | annuelle | 52 650,00 | 5 850,00 | 0,00 | 2 925,00 | 2 925,00 | 0,00 |

IV ANNEXES
ELEMENTS DU BILAN- ETAT DE LA DETTE

A1.2 ETAT DE LA DETTE - REPARTITION DES EMPRUNTS PAR NATURE DE DETTE

| N° emprunt | Année réalisation | Libellé | Prêteur | N° contrat | Date échéance | Durée | Type taux | Indice | Marge (%) | Taux (%) | Période | Capital | Encours au 31/12/2021 | Intérêt | Amort. | Annuité | Frais |
|------------|-------------------|--------------------------------|--------------------------------|------------|---------------|-------|-----------|--------|-----------|----------|----------|--------------|-----------------------|---------|------------|------------|-------|
| 47567 | 2006 | ELINCOURT | 25, AGENCE EAU ARTOIS PICARDIE | | 07/12/2021 | 18 | fixe | | 0,000 | 0,00 | annuelle | 132 479,90 | 29 440,04 | 0,00 | 7 359,99 | 7 359,99 | 0,00 |
| 47568 | 2005 | SE LANDRECIÉS | 25, AGENCE EAU ARTOIS PICARDIE | | 16/07/2021 | 18 | fixe | | 0,000 | 0,00 | annuelle | 285 000,00 | 31 666,72 | 0,00 | 15 833,33 | 15 833,33 | 0,00 |
| 47607 | 2004 | HON HERGIES | 25, AGENCE EAU ARTOIS PICARDIE | | 29/09/2021 | 18 | fixe | | 0,000 | 0,00 | annuelle | 54 000,00 | 6 000,00 | 0,00 | 3 000,00 | 3 000,00 | 0,00 |
| 47609 | 2006 | CC COEUR D'OSTREVENT | 25, AGENCE EAU ARTOIS PICARDIE | | 01/09/2021 | 18 | fixe | | 0,000 | 0,00 | annuelle | 79 380,00 | 17 640,00 | 0,00 | 4 410,00 | 4 410,00 | 0,00 |
| 47619 | 2007 | CC COEUR D'OSTREVENT | 25, AGENCE EAU ARTOIS PICARDIE | | 11/06/2021 | 18 | fixe | | 0,000 | 0,00 | annuelle | 93 854,06 | 26 070,63 | 0,00 | 5 214,11 | 5 214,11 | 0,00 |
| 47622 | 2004 | HERGNIES | 25, AGENCE EAU ARTOIS PICARDIE | | 01/06/2021 | 18 | fixe | | 0,000 | 0,00 | annuelle | 215 253,11 | 35 731,00 | 0,00 | 11 910,31 | 11 910,31 | 0,00 |
| 47624 | 2004 | ANOR | 25, AGENCE EAU ARTOIS PICARDIE | | 12/08/2021 | 18 | fixe | | 0,000 | 0,00 | annuelle | 43 750,00 | 4 253,56 | 0,00 | 2 126,73 | 2 126,73 | 0,00 |
| 47628 | 2004 | SAINTE AMAND LES EAUX | 25, AGENCE EAU ARTOIS PICARDIE | | 05/12/2021 | 18 | fixe | | 0,000 | 0,00 | annuelle | 111 485,44 | 18 580,99 | 0,00 | 6 193,63 | 6 193,63 | 0,00 |
| 47629 | 2004 | SAINTE AMAND LES EAUX | 25, AGENCE EAU ARTOIS PICARDIE | | 29/09/2021 | 18 | fixe | | 0,000 | 0,00 | annuelle | 56 570,03 | 9 428,48 | 0,00 | 3 142,77 | 3 142,77 | 0,00 |
| 47631 | 2004 | SAINTE AMAND LES EAUX | 25, AGENCE EAU ARTOIS PICARDIE | | 13/12/2021 | 18 | fixe | | 0,000 | 0,00 | annuelle | 29 733,38 | 4 511,84 | 0,00 | 1 503,92 | 1 503,92 | 0,00 |
| 47634 | 2006 | SAINTE AMAND LES EAUX LECELLES | 25, AGENCE EAU ARTOIS PICARDIE | | 12/10/2021 | 18 | fixe | | 0,000 | 0,00 | annuelle | 212 500,00 | 35 416,75 | 0,00 | 11 805,55 | 11 805,55 | 0,00 |
| 47703 | 2005 | AVESNES SUR HELPE | 25, AGENCE EAU ARTOIS PICARDIE | | 07/11/2021 | 18 | fixe | | 0,000 | 0,00 | annuelle | 57 793,03 | 9 632,23 | 0,00 | 3 210,72 | 3 210,72 | 0,00 |
| 47730 | 2009 | TRELON | 25, AGENCE EAU ARTOIS PICARDIE | | 22/07/2021 | 18 | fixe | | 0,000 | 0,00 | annuelle | 29 002,25 | 11 278,72 | 0,00 | 1 611,23 | 1 611,23 | 0,00 |
| 48032 | 2004 | CC COEUR D'OSTREVENT | 25, AGENCE EAU ARTOIS PICARDIE | | 02/04/2021 | 18 | fixe | | 0,000 | 0,00 | annuelle | 305 743,00 | 33 971,48 | 0,00 | 16 985,72 | 16 985,72 | 0,00 |
| 48084 | 2004 | LEVERGIES | 25, AGENCE EAU ARTOIS PICARDIE | | 31/07/2021 | 18 | fixe | | 0,000 | 0,00 | annuelle | 71 912,22 | 15 980,54 | 0,00 | 3 995,12 | 3 995,12 | 0,00 |
| 48940 | 2004 | NIEPPE | 25, AGENCE EAU ARTOIS PICARDIE | | 23/08/2021 | 18 | fixe | | 0,000 | 0,00 | annuelle | 54 060,08 | 15 016,79 | 0,00 | 3 003,33 | 3 003,33 | 0,00 |
| 48942 | 2004 | SAINTE AMAND LES EAUX | 25, AGENCE EAU ARTOIS PICARDIE | | 27/03/2021 | 18 | fixe | | 0,000 | 0,00 | annuelle | 89 553,05 | 24 875,97 | 0,00 | 4 975,16 | 4 975,16 | 0,00 |
| 48943 | 2004 | LECELLES | 25, AGENCE EAU ARTOIS PICARDIE | | 22/12/2021 | 18 | fixe | | 0,000 | 0,00 | annuelle | 141 750,00 | 31 500,00 | 0,00 | 7 875,00 | 7 875,00 | 0,00 |
| 48971 | 2005 | LECELLES MAULDE | 25, AGENCE EAU ARTOIS PICARDIE | | 29/09/2021 | 18 | fixe | | 0,000 | 0,00 | annuelle | 173 414,66 | 28 902,56 | 0,00 | 9 634,14 | 9 634,14 | 0,00 |
| 48983 | 2004 | SAINTE AMAND LES EAUX | 25, AGENCE EAU ARTOIS PICARDIE | | 06/10/2021 | 18 | fixe | | 0,000 | 0,00 | annuelle | 75 835,46 | 16 852,34 | 0,00 | 4 213,08 | 4 213,08 | 0,00 |
| 49506 | 2004 | SEBONCOURT | 25, AGENCE EAU ARTOIS PICARDIE | | 04/11/2021 | 18 | fixe | | 0,000 | 0,00 | annuelle | 119 216,60 | 12 951,12 | 0,00 | 6 475,55 | 6 475,55 | 0,00 |
| 49522 | 2004 | CAUDRY OTEU BEAUVOIS | 25, AGENCE EAU ARTOIS PICARDIE | | 24/01/2021 | 18 | fixe | | 0,000 | 0,00 | annuelle | 281 635,66 | 46 817,12 | 0,00 | 15 605,70 | 15 605,70 | 0,00 |
| 49597 | 2006 | CAUDRY | 25, AGENCE EAU ARTOIS PICARDIE | | 16/12/2021 | 18 | fixe | | 0,000 | 0,00 | annuelle | 151 907,15 | 16 557,97 | 0,00 | 8 278,91 | 8 278,91 | 0,00 |
| 49630 | 2004 | ORCHIES | 25, AGENCE EAU ARTOIS PICARDIE | | 04/10/2021 | 18 | fixe | | 0,000 | 0,00 | annuelle | 720 000,00 | 160 000,00 | 0,00 | 40 000,00 | 40 000,00 | 0,00 |
| 50521 | 2006 | RIBEMONT | 26, AGENCE EAU SEINE NORMANDIE | | 31/08/2021 | 15 | fixe | | 0,000 | 0,00 | annuelle | 37 500,00 | 0,00 | 0,00 | 2 500,00 | 2 500,00 | 0,00 |
| 50773 | 2007 | HERGNIES | 25, AGENCE EAU ARTOIS PICARDIE | | 21/11/2021 | 20 | fixe | | 0,000 | 0,00 | annuelle | 34 980,79 | 12 243,40 | 0,00 | 1 749,03 | 1 749,03 | 0,00 |
| 50775 | 2006 | GLAGEON | 25, AGENCE EAU ARTOIS PICARDIE | | 06/04/2021 | 21 | fixe | | 0,000 | 0,00 | annuelle | 54 810,00 | 18 158,24 | 0,00 | 2 594,02 | 2 594,02 | 0,00 |
| 51105 | 2007 | SIP NOMAIN | 25, AGENCE EAU ARTOIS PICARDIE | | 06/07/2021 | 20 | fixe | | 0,000 | 0,00 | annuelle | 54 000,00 | 16 200,00 | 0,00 | 2 700,00 | 2 700,00 | 0,00 |
| 51132 | 2007 | NIEPPE | 25, AGENCE EAU ARTOIS PICARDIE | | 23/08/2021 | 20 | fixe | | 0,000 | 0,00 | annuelle | 30 000,00 | 10 500,00 | 0,00 | 1 500,00 | 1 500,00 | 0,00 |
| 51273 | 2005 | LECELLES | 25, AGENCE EAU ARTOIS PICARDIE | | 12/07/2021 | 20 | fixe | | 0,000 | 0,00 | annuelle | 2 046 000,00 | 511 500,00 | 0,00 | 102 300,00 | 102 300,00 | 0,00 |
| 51371 | 2005 | JOLIMETZ | 25, AGENCE EAU ARTOIS PICARDIE | | 15/12/2021 | 20 | fixe | | 0,000 | 0,00 | annuelle | 77 019,93 | 19 117,19 | 0,00 | 3 823,41 | 3 823,41 | 0,00 |
| 52360 | 2007 | SIP NOMAIN | 25, AGENCE EAU ARTOIS PICARDIE | | 06/07/2021 | 20 | fixe | | 0,000 | 0,00 | annuelle | 52 650,00 | 15 795,00 | 0,00 | 2 632,50 | 2 632,50 | 0,00 |
| 52416 | 2009 | CC COEUR D'OSTREVENT | 25, AGENCE EAU ARTOIS PICARDIE | | 03/06/2021 | 20 | fixe | | 0,000 | 0,00 | annuelle | 50 364,21 | 22 663,90 | 0,00 | 2 518,21 | 2 518,21 | 0,00 |
| 52495 | 2005 | BELLENGISE | 25, AGENCE EAU ARTOIS PICARDIE | | 21/10/2021 | 20 | fixe | | 0,000 | 0,00 | annuelle | 62 884,32 | 14 855,76 | 0,00 | 2 971,13 | 2 971,13 | 0,00 |
| 52500 | 2017 | MOY DE L AISNE | 26, AGENCE EAU SEINE NORMANDIE | 10525010 | 18/07/2021 | 20 | fixe | | 0,000 | 0,00 | annuelle | 106 020,00 | 84 816,00 | 0,00 | 5 301,00 | 5 301,00 | 0,00 |
| 52501 | 2015 | MOY DE L AISNE | 26, AGENCE EAU SEINE NORMANDIE | 10525011 | 04/08/2021 | 20 | fixe | | 0,000 | 0,00 | annuelle | 176 700,00 | 123 690,00 | 0,00 | 8 835,00 | 8 835,00 | 0,00 |

IV ANNEXES
ELEMENTS DU BILAN- ETAT DE LA DETTE

A1.2 ETAT DE LA DETTE - REPARTITION DES EMPRUNTS PAR NATURE DE DETTE

| N° emprunt | Année réalisation | Libellé | Prêteur | N° contrat | Date échéance | Durée | Type taux | Indice | Marge (%) | Taux (%) | Période | Capital | Encours au 31/12/2021 | Intérêt | Amort. | Annuité | Frais |
|------------|-------------------|------------------------|--------------------------------|------------|---------------|-------|-----------|--------|-----------|----------|----------|--------------|-----------------------|---------|-----------|-----------|-------|
| 52502 | 2018 | MOY DE L AISNE | 26. AGENCE EAU SEINE NORMANDIE | 10525012 | 14/06/2021 | 20 | fixe | | 0,000 | 0,00 | annuelle | 70 680,00 | 60 078,00 | 0,00 | 3 534,00 | 3 534,00 | 0,00 |
| 52984 | 2005 | OTEU THIENNES BOESEGHM | 25. AGENCE EAU ARTOIS PICARDIE | | 22/02/2021 | 20 | fixe | | 0,000 | 0,00 | annuelle | 93 969,67 | 27 858,85 | 0,00 | 4 643,14 | 4 643,14 | 0,00 |
| 52995 | 2005 | RADINGHEM EN WEPPE | 25. AGENCE EAU ARTOIS PICARDIE | | 19/05/2021 | 20 | fixe | | 0,000 | 0,00 | annuelle | 242 841,08 | 72 780,36 | 0,00 | 12 130,06 | 12 130,06 | 0,00 |
| 52996 | 2005 | HERGNIES | 25. AGENCE EAU ARTOIS PICARDIE | | 15/01/2021 | 20 | fixe | | 0,000 | 0,00 | annuelle | 121 500,00 | 42 525,00 | 0,00 | 6 075,00 | 6 075,00 | 0,00 |
| 52997 | 2006 | MASNIERES | 25. AGENCE EAU ARTOIS PICARDIE | | 20/04/2021 | 20 | fixe | | 0,000 | 0,00 | annuelle | 278 600,00 | 83 580,00 | 0,00 | 13 930,00 | 13 930,00 | 0,00 |
| 52998 | 2006 | SE NOORDPEENE | 25. AGENCE EAU ARTOIS PICARDIE | | 06/10/2021 | 20 | fixe | | 0,000 | 0,00 | annuelle | 152 950,00 | 45 885,00 | 0,00 | 7 647,50 | 7 647,50 | 0,00 |
| 52999 | 2005 | CAMPIN EN PEVELE SE | 25. AGENCE EAU ARTOIS PICARDIE | | 04/09/2021 | 20 | fixe | | 0,000 | 0,00 | annuelle | 287 983,08 | 86 244,78 | 0,00 | 14 374,10 | 14 374,10 | 0,00 |
| 53004 | 2007 | FENAIN | 25. AGENCE EAU ARTOIS PICARDIE | | 13/08/2021 | 20 | fixe | | 0,000 | 0,00 | annuelle | 47 250,00 | 15 667,20 | 0,00 | 2 238,15 | 2 238,15 | 0,00 |
| 53006 | 2006 | SAINT AMAND | 25. AGENCE EAU ARTOIS PICARDIE | | 22/03/2021 | 20 | fixe | | 0,000 | 0,00 | annuelle | 40 408,51 | 14 143,05 | 0,00 | 2 020,42 | 2 020,42 | 0,00 |
| 53009 | 2008 | MARBAIX | 25. AGENCE EAU ARTOIS PICARDIE | | 09/09/2021 | 20 | fixe | | 0,000 | 0,00 | annuelle | 53 616,19 | 21 446,59 | 0,00 | 2 680,80 | 2 680,80 | 0,00 |
| 53022 | 2006 | LA GORGUE | 25. AGENCE EAU ARTOIS PICARDIE | | 04/09/2021 | 20 | fixe | | 0,000 | 0,00 | annuelle | 1 400 000,00 | 420 000,00 | 0,00 | 70 000,00 | 70 000,00 | 0,00 |
| 53049 | 2005 | LECELLES | 25. AGENCE EAU ARTOIS PICARDIE | | 29/06/2021 | 20 | fixe | | 0,000 | 0,00 | annuelle | 108 000,00 | 37 800,00 | 0,00 | 5 400,00 | 5 400,00 | 0,00 |
| 53051 | 2006 | LECELLES | 25. AGENCE EAU ARTOIS PICARDIE | | 07/12/2021 | 20 | fixe | | 0,000 | 0,00 | annuelle | 59 400,00 | 17 820,00 | 0,00 | 2 970,00 | 2 970,00 | 0,00 |
| 53176 | 2018 | FLETRE | 25. AGENCE EAU ARTOIS PICARDIE | | 18/09/2021 | 20 | fixe | | 0,000 | 0,00 | annuelle | 77 343,75 | 69 609,39 | 0,00 | 3 867,18 | 3 867,18 | 0,00 |
| 53182 | 2018 | LESTREM | 25. AGENCE EAU ARTOIS PICARDIE | | 18/05/2021 | 20 | fixe | | 0,000 | 0,00 | annuelle | 39 000,00 | 31 200,00 | 0,00 | 3 900,00 | 3 900,00 | 0,00 |
| 53189 | 2018 | BLARINGHEM RENESCURE | 25. AGENCE EAU ARTOIS PICARDIE | | 08/08/2021 | 20 | fixe | | 0,000 | 0,00 | annuelle | 99 600,00 | 87 150,00 | 0,00 | 6 225,00 | 6 225,00 | 0,00 |
| 53194 | 2018 | STEENWERCK | 25. AGENCE EAU ARTOIS PICARDIE | | 25/05/2021 | 20 | fixe | | 0,000 | 0,00 | annuelle | 20 000,00 | 18 000,00 | 0,00 | 1 000,00 | 1 000,00 | 0,00 |
| 53252 | 2018 | BOUVIGNIES | 25. AGENCE EAU ARTOIS PICARDIE | | 09/10/2021 | 20 | fixe | | 0,000 | 0,00 | annuelle | 99 000,00 | 89 100,00 | 0,00 | 4 950,00 | 4 950,00 | 0,00 |
| 53253 | 2018 | HASNON | 25. AGENCE EAU ARTOIS PICARDIE | | 07/08/2021 | 21 | fixe | | 0,000 | 0,00 | annuelle | 73 980,00 | 70 530,00 | 0,00 | 3 450,00 | 3 450,00 | 0,00 |
| 53254 | 2018 | PELVES | 25. AGENCE EAU ARTOIS PICARDIE | | 14/08/2021 | 20 | fixe | | 0,000 | 0,00 | annuelle | 19 500,00 | 17 550,00 | 0,00 | 975,00 | 975,00 | 0,00 |
| 53255 | 2018 | RUMEGIES | 25. AGENCE EAU ARTOIS PICARDIE | | 18/12/2021 | 20 | fixe | | 0,000 | 0,00 | annuelle | 31 500,00 | 28 350,00 | 0,00 | 1 575,00 | 1 575,00 | 0,00 |
| 53256 | 2018 | THUN SAINT AMAND | 25. AGENCE EAU ARTOIS PICARDIE | | 28/08/2021 | 20 | fixe | | 0,000 | 0,00 | annuelle | 73 500,00 | 66 150,00 | 0,00 | 3 675,00 | 3 675,00 | 0,00 |
| 53323 | 2018 | FAUQUEMBERGUES | 25. AGENCE EAU ARTOIS PICARDIE | | 18/05/2021 | 20 | fixe | | 0,000 | 0,00 | annuelle | 146 400,00 | 128 100,00 | 0,00 | 9 150,00 | 9 150,00 | 0,00 |
| 53669 | 2018 | SEMERIES | 25. AGENCE EAU ARTOIS PICARDIE | | 09/06/2023 | 20 | fixe | | 0,000 | 0,00 | annuelle | 53 691,30 | 53 691,30 | 0,00 | 0,00 | 0,00 | 0,00 |
| 54037 | 2015 | BRISSY HAMEGICOURT | 26. AGENCE EAU SEINE NORMANDIE | | 23/06/2021 | 15 | fixe | | 0,000 | 0,00 | annuelle | 96 060,00 | 64 040,00 | 0,00 | 6 404,00 | 6 404,00 | 0,00 |
| 54510 | 2007 | NIVELLE | 25. AGENCE EAU ARTOIS PICARDIE | | 06/02/2021 | 20 | fixe | | 0,000 | 0,00 | annuelle | 90 000,00 | 31 500,00 | 0,00 | 4 500,00 | 4 500,00 | 0,00 |
| 54579 | 2007 | CC COEUR D'OSTREVENT | 25. AGENCE EAU ARTOIS PICARDIE | | 02/03/2021 | 20 | fixe | | 0,000 | 0,00 | annuelle | 79 200,00 | 27 720,00 | 0,00 | 3 960,00 | 3 960,00 | 0,00 |
| 54613 | 2006 | ESTAIRES | 25. AGENCE EAU ARTOIS PICARDIE | | 07/12/2021 | 20 | fixe | | 0,000 | 0,00 | annuelle | 71 434,65 | 20 584,64 | 0,00 | 3 430,77 | 3 430,77 | 0,00 |
| 54617 | 2006 | TRELON | 25. AGENCE EAU ARTOIS PICARDIE | | 07/12/2021 | 20 | fixe | | 0,000 | 0,00 | annuelle | 199 678,30 | 56 637,22 | 0,00 | 9 439,53 | 9 439,53 | 0,00 |
| 54622 | 2007 | MASNIERES | 25. AGENCE EAU ARTOIS PICARDIE | | 29/06/2021 | 20 | fixe | | 0,000 | 0,00 | annuelle | 229 500,00 | 80 325,00 | 0,00 | 11 475,00 | 11 475,00 | 0,00 |
| 54720 | 2008 | BIACHE SAINT VAAST | 25. AGENCE EAU ARTOIS PICARDIE | | 24/01/2021 | 20 | fixe | | 0,000 | 0,00 | annuelle | 189 000,00 | 75 600,00 | 0,00 | 9 450,00 | 9 450,00 | 0,00 |
| 54721 | 2011 | VITRY EN ARTOIS | 25. AGENCE EAU ARTOIS PICARDIE | | 04/05/2021 | 20 | fixe | | 0,000 | 0,00 | annuelle | 99 750,00 | 54 862,50 | 0,00 | 4 987,50 | 4 987,50 | 0,00 |
| 54722 | 2007 | ELINCOURT | 25. AGENCE EAU ARTOIS PICARDIE | | 09/03/2021 | 20 | fixe | | 0,000 | 0,00 | annuelle | 62 875,00 | 22 006,25 | 0,00 | 3 143,75 | 3 143,75 | 0,00 |
| 54723 | 2008 | RENESCURE | 25. AGENCE EAU ARTOIS PICARDIE | | 22/03/2021 | 20 | fixe | | 0,000 | 0,00 | annuelle | 67 500,00 | 23 625,00 | 0,00 | 3 375,00 | 3 375,00 | 0,00 |
| 54868 | 2007 | HERIN | 25. AGENCE EAU ARTOIS PICARDIE | | 24/01/2021 | 20 | fixe | | 0,000 | 0,00 | annuelle | 26 325,00 | 10 530,00 | 0,00 | 1 316,25 | 1 316,25 | 0,00 |
| 55453 | 2006 | FLAUMONT WAUDRECHIES | 25. AGENCE EAU ARTOIS PICARDIE | | 25/09/2021 | 20 | fixe | | 0,000 | 0,00 | annuelle | 75 600,00 | 26 460,00 | 0,00 | 3 780,00 | 3 780,00 | 0,00 |

IV ANNEXES
ELEMENTS DU BILAN- ETAT DE LA DETTE

A1.2 ETAT DE LA DETTE - REPARTITION DES EMPRUNTS PAR NATURE DE DETTE

| N° emprunt | Année réalisation | Libellé | Prêteur | N° contrat | Date échéance | Durée | Type taux | Indice | Marge (%) | Taux (%) | Période | Capital | Encours au 31/12/2021 | Intérêt | Amort. | Annuité | Frais |
|------------|-------------------|------------------------|--------------------------------|------------|---------------|-------|-----------|--------|-----------|----------|----------|------------|-----------------------|---------|-----------|-----------|-------|
| 55589 | 2006 | LA GORGUE | 25, AGENCE EAU ARTOIS PICARDIE | | 06/02/2021 | 20 | fixe | | 0,000 | 0,00 | annuelle | 425 000,00 | 148 750,00 | 0,00 | 21 250,00 | 21 250,00 | 0,00 |
| 55760 | 2007 | AUBY | 25, AGENCE EAU ARTOIS PICARDIE | | 11/06/2021 | 20 | fixe | | 0,000 | 0,00 | annuelle | 212 500,00 | 74 375,00 | 0,00 | 10 625,00 | 10 625,00 | 0,00 |
| 55830 | 2006 | ERRE | 25, AGENCE EAU ARTOIS PICARDIE | | 29/06/2021 | 20 | fixe | | 0,000 | 0,00 | annuelle | 134 920,00 | 47 222,00 | 0,00 | 6 746,00 | 6 746,00 | 0,00 |
| 56006 | 2006 | CC COEUR D'OSTREVENT | 25, AGENCE EAU ARTOIS PICARDIE | | 01/12/2021 | 20 | fixe | | 0,000 | 0,00 | annuelle | 237 450,00 | 71 235,00 | 0,00 | 11 872,50 | 11 872,50 | 0,00 |
| 56190 | 2007 | SAINT AUBIN | 25, AGENCE EAU ARTOIS PICARDIE | | 28/11/2021 | 20 | fixe | | 0,000 | 0,00 | annuelle | 44 235,66 | 15 161,09 | 0,00 | 2 165,87 | 2 165,87 | 0,00 |
| 56192 | 2008 | FENAIN | 25, AGENCE EAU ARTOIS PICARDIE | | 23/07/2021 | 20 | fixe | | 0,000 | 0,00 | annuelle | 87 500,00 | 35 000,00 | 0,00 | 4 375,00 | 4 375,00 | 0,00 |
| 56290 | 2019 | DIMECHAUX | 25, AGENCE EAU ARTOIS PICARDIE | | 15/11/2021 | 20 | fixe | | 0,000 | 0,00 | annuelle | 129 360,00 | 122 892,00 | 0,00 | 6 468,00 | 6 468,00 | 0,00 |
| 56309 | 2019 | BERNEVILLE | 25, AGENCE EAU ARTOIS PICARDIE | 56309 | 23/05/2021 | 20 | fixe | | 0,000 | 0,00 | annuelle | 119 906,80 | 111 342,05 | 0,00 | 8 564,75 | 8 564,75 | 0,00 |
| 57120 | 2019 | PREUX AU BOIX | 25, AGENCE EAU ARTOIS PICARDIE | 57120 | 17/06/2021 | 20 | fixe | | 0,000 | 0,00 | annuelle | 22 500,00 | 21 375,00 | 0,00 | 2 250,00 | 2 250,00 | 0,00 |
| 57121 | 2020 | SAILLY SUR LA LYS | 25, AGENCE EAU ARTOIS PICARDIE | | 12/10/2022 | 20 | fixe | | 0,000 | 0,00 | annuelle | 17 500,00 | 17 500,00 | 0,00 | 0,00 | 0,00 | 0,00 |
| 57122 | 2019 | LESTREM | 25, AGENCE EAU ARTOIS PICARDIE | 57122 | 23/05/2021 | 20 | fixe | | 0,000 | 0,00 | annuelle | 160 800,00 | 152 760,00 | 0,00 | 10 050,00 | 10 050,00 | 0,00 |
| 57226 | 2019 | SAUCHY LESTREES | 25, AGENCE EAU ARTOIS PICARDIE | | 09/12/2021 | 20 | fixe | | 0,000 | 0,00 | annuelle | 60 250,00 | 57 237,50 | 0,00 | 2 419,55 | 2 419,55 | 0,00 |
| 57130 | 2019 | OSTRICOURT | 25, AGENCE EAU ARTOIS PICARDIE | | 21/06/2021 | 20 | fixe | | 0,000 | 0,00 | annuelle | 33 000,00 | 29 700,00 | 0,00 | 3 300,00 | 3 300,00 | 0,00 |
| 57161 | 2019 | FAUMONT | 25, AGENCE EAU ARTOIS PICARDIE | 57161 | 23/05/2021 | 20 | fixe | | 0,000 | 0,00 | annuelle | 74 400,00 | 69 750,00 | 0,00 | 4 650,00 | 4 650,00 | 0,00 |
| 57162 | 2019 | BERMERIES | 25, AGENCE EAU ARTOIS PICARDIE | | 03/12/2021 | 20 | fixe | | 0,000 | 0,00 | annuelle | 24 671,58 | 23 438,01 | 0,00 | 1 233,57 | 1 233,57 | 0,00 |
| 57174 | 2019 | SAMEON | 25, AGENCE EAU ARTOIS PICARDIE | 57174 | 23/05/2021 | 20 | fixe | | 0,000 | 0,00 | annuelle | 132 000,00 | 125 400,00 | 0,00 | 6 600,00 | 6 600,00 | 0,00 |
| 57397 | 2019 | ANOR | 25, AGENCE EAU ARTOIS PICARDIE | 57397 | 21/06/2021 | 20 | fixe | | 0,000 | 0,00 | annuelle | 31 500,00 | 29 925,00 | 0,00 | 1 575,00 | 1 575,00 | 0,00 |
| 57398 | 2019 | BEAUFORT | 25, AGENCE EAU ARTOIS PICARDIE | | 19/12/2021 | 20 | fixe | | 0,000 | 0,00 | annuelle | 25 500,00 | 24 225,00 | 0,00 | 1 275,00 | 1 275,00 | 0,00 |
| 57421 | 2020 | METEREN | 25, AGENCE EAU ARTOIS PICARDIE | | 26/11/2022 | 20 | fixe | | 0,000 | 0,00 | annuelle | 53 766,00 | 53 766,00 | 0,00 | 0,00 | 0,00 | 0,00 |
| 57422 | 2020 | ST JANS CAPPEL | 25, AGENCE EAU ARTOIS PICARDIE | | 26/08/2022 | 20 | fixe | | 0,000 | 0,00 | annuelle | 20 250,00 | 20 250,00 | 0,00 | 0,00 | 0,00 | 0,00 |
| 57423 | 2019 | MERVILLE | 25, AGENCE EAU ARTOIS PICARDIE | 57423 | 01/07/2021 | 20 | fixe | | 0,000 | 0,00 | annuelle | 24 411,00 | 23 190,45 | 0,00 | 1 220,55 | 1 220,55 | 0,00 |
| 57424 | 2019 | MERRIS | 25, AGENCE EAU ARTOIS PICARDIE | | 03/12/2021 | 20 | fixe | | 0,000 | 0,00 | annuelle | 45 000,00 | 42 750,00 | 0,00 | 2 250,00 | 2 250,00 | 0,00 |
| 57425 | 2019 | LA GORGUE | 25, AGENCE EAU ARTOIS PICARDIE | 57425 | 23/05/2021 | 20 | fixe | | 0,000 | 0,00 | annuelle | 186 364,00 | 177 045,80 | 0,00 | 9 318,20 | 9 318,20 | 0,00 |
| 57430 | 2019 | SAILLY SUR LA LYS | 25, AGENCE EAU ARTOIS PICARDIE | 57430 | 23/05/2021 | 20 | fixe | | 0,000 | 0,00 | annuelle | 243 600,00 | 228 375,00 | 0,00 | 15 225,00 | 15 225,00 | 0,00 |
| 57431 | 2019 | HEURINGHEM | 25, AGENCE EAU ARTOIS PICARDIE | 57431 | 23/05/2021 | 20 | fixe | | 0,000 | 0,00 | annuelle | 192 960,00 | 180 900,00 | 0,00 | 12 060,00 | 12 060,00 | 0,00 |
| 57447 | 2019 | BOIRY NOTRE DAME | 25, AGENCE EAU ARTOIS PICARDIE | | 06/12/2021 | 20 | fixe | | 0,000 | 0,00 | annuelle | 115 200,00 | 108 000,00 | 0,00 | 7 200,00 | 7 200,00 | 0,00 |
| 57457 | 2020 | THIVENCELLE | 25, AGENCE EAU ARTOIS PICARDIE | | 07/12/2022 | 10 | fixe | | 0,000 | 0,00 | annuelle | 20 250,00 | 20 250,00 | 0,00 | 0,00 | 0,00 | 0,00 |
| 57461 | 2019 | HONNECOURT SUR ESCAUT | 25, AGENCE EAU ARTOIS PICARDIE | 57461 | 18/06/2021 | 20 | fixe | | 0,000 | 0,00 | annuelle | 17 250,00 | 16 387,50 | 0,00 | 1 725,00 | 1 725,00 | 0,00 |
| 57463 | 2019 | GOGNIES CHAUSSEE | 25, AGENCE EAU ARTOIS PICARDIE | 57743 | 18/06/2021 | 20 | fixe | | 0,000 | 0,00 | annuelle | 164 209,60 | 153 946,50 | 0,00 | 10 263,10 | 10 263,10 | 0,00 |
| 57668 | 2019 | SAINT SYLVESTRE CAPPEL | 25, AGENCE EAU ARTOIS PICARDIE | 57668 | 23/05/2021 | 20 | fixe | | 0,000 | 0,00 | annuelle | 110 000,00 | 103 125,00 | 0,00 | 6 875,00 | 6 875,00 | 0,00 |
| 57673 | 2019 | OISY LE VERGER | 25, AGENCE EAU ARTOIS PICARDIE | 57673 | 23/05/2021 | 20 | fixe | | 0,000 | 0,00 | annuelle | 216 000,00 | 207 360,00 | 0,00 | 10 800,00 | 10 800,00 | 0,00 |
| 57674 | 2020 | REMY | 25, AGENCE EAU ARTOIS PICARDIE | | 04/06/2022 | 20 | fixe | | 0,000 | 0,00 | annuelle | 31 500,00 | 31 500,00 | 0,00 | 0,00 | 0,00 | 0,00 |
| 57683 | 2019 | HERGNIES | 25, AGENCE EAU ARTOIS PICARDIE | | 06/12/2021 | 20 | fixe | | 0,000 | 0,00 | annuelle | 40 500,00 | 36 450,00 | 0,00 | 4 050,00 | 4 050,00 | 0,00 |
| 57732 | 2010 | BAILLEUL | 25, AGENCE EAU ARTOIS PICARDIE | | 06/12/2021 | 10 | fixe | | 0,000 | 0,00 | annuelle | 39 750,00 | 35 775,00 | 0,00 | 3 975,00 | 3 975,00 | 0,00 |
| 57739 | 2020 | BAVINCHOVE | 25, AGENCE EAU ARTOIS PICARDIE | | 26/03/2022 | 20 | fixe | | 0,000 | 0,00 | annuelle | 67 500,00 | 67 500,00 | 0,00 | 0,00 | 0,00 | 0,00 |
| 57741 | 2020 | WEMAERS CAPPEL | 25, AGENCE EAU ARTOIS PICARDIE | | 15/10/2022 | 20 | fixe | | 0,000 | 0,00 | annuelle | 21 750,00 | 21 750,00 | 0,00 | 0,00 | 0,00 | 0,00 |

IV ANNEXES
ELEMENTS DU BILAN- ETAT DE LA DETTE

A1.2 ETAT DE LA DETTE - REPARTITION DES EMPRUNTS PAR NATURE DE DETTE

| N° emprunt | Année réalisation | Libellé | Prêteur | N° contrat | Date échéance | Durée | Type taux | Indice | Marge (%) | Taux (%) | Période | Capital | Encours au 31/12/2021 | Intérêt | Amort. | Annuité | Frais |
|------------|-------------------|---------------------------|--------------------------------|------------|---------------|-------|-----------|--------|-----------|----------|----------|------------|-----------------------|---------|-----------|-----------|-------|
| 57743 | 2019 | ZUYTPEENE | 25, AGENCE EAU ARTOIS PICARDIE | 57743 | 18/06/2021 | 20 | fixe | | 0,000 | 0,00 | annuelle | 18 750,00 | 17 812,50 | 0,00 | 1 875,00 | 1 875,00 | 0,00 |
| 57747 | 2020 | QUAEDYPRE | 25, AGENCE EAU ARTOIS PICARDIE | | 15/06/2022 | 20 | fixe | | 0,000 | 0,00 | annuelle | 24 000,00 | 24 000,00 | 0,00 | 0,00 | 0,00 | 0,00 |
| 57749 | 2020 | ATTICHES | 25, AGENCE EAU ARTOIS PICARDIE | | 07/12/2022 | 10 | fixe | | 0,000 | 0,00 | annuelle | 19 500,00 | 19 500,00 | 0,00 | 0,00 | 0,00 | 0,00 |
| 57817 | 2020 | WEMAERS CAPPEL | 25, AGENCE EAU ARTOIS PICARDIE | | 03/04/2022 | 20 | fixe | | 0,000 | 0,00 | annuelle | 90 600,00 | 90 600,00 | 0,00 | 0,00 | 0,00 | 0,00 |
| 57819 | 2019 | URVILLERS | 25, AGENCE EAU ARTOIS PICARDIE | 57819 | 19/06/2021 | 20 | fixe | | 0,000 | 0,00 | annuelle | 61 133,60 | 58 076,92 | 0,00 | 3 820,85 | 3 820,85 | 0,00 |
| 57820 | 2019 | LE RONSSOY | 25, AGENCE EAU ARTOIS PICARDIE | 57820 | 23/05/2021 | 20 | fixe | | 0,000 | 0,00 | annuelle | 29 250,00 | 27 787,50 | 0,00 | 2 925,00 | 2 925,00 | 0,00 |
| 58004 | 2019 | PREUX AU BOIS | 25, AGENCE EAU ARTOIS PICARDIE | | 23/05/2021 | 20 | fixe | | 0,000 | 0,00 | annuelle | 80 000,00 | 76 800,00 | 0,00 | 4 000,00 | 4 000,00 | 0,00 |
| 58058 | 2020 | ZUYTPEENE | 25, AGENCE EAU ARTOIS PICARDIE | | 27/07/2022 | 20 | fixe | | 0,000 | 0,00 | annuelle | 121 135,20 | 121 135,20 | 0,00 | 0,00 | 0,00 | 0,00 |
| 58158 | 2020 | SAINT SYLVESTRE CAPPEL | 25, AGENCE EAU ARTOIS PICARDIE | | 27/07/2022 | 20 | fixe | | 0,000 | 0,00 | annuelle | 169 200,00 | 169 200,00 | 0,00 | 0,00 | 0,00 | 0,00 |
| 58159 | 2019 | CAMPHIN EN PEVELE | 25, AGENCE EAU ARTOIS PICARDIE | | 08/09/2023 | 20 | fixe | | 0,000 | 0,00 | annuelle | 46 500,00 | 46 500,00 | 0,00 | 0,00 | 0,00 | 0,00 |
| 58160 | 2020 | NIEPPE | 25, AGENCE EAU ARTOIS PICARDIE | | 16/11/2022 | 10 | fixe | | 0,000 | 0,00 | annuelle | 64 500,00 | 64 500,00 | 0,00 | 0,00 | 0,00 | 0,00 |
| 58161 | 2019 | EECKE | 25, AGENCE EAU ARTOIS PICARDIE | 58161 | 18/06/2021 | 20 | fixe | | 0,000 | 0,00 | annuelle | 114 000,00 | 106 875,00 | 0,00 | 7 125,00 | 7 125,00 | 0,00 |
| 58165 | 2020 | HERGNIES | 25, AGENCE EAU ARTOIS PICARDIE | | 26/03/2022 | 20 | fixe | | 0,000 | 0,00 | annuelle | 145 200,00 | 145 200,00 | 0,00 | 0,00 | 0,00 | 0,00 |
| 58171 | 2019 | AIX | 25, AGENCE EAU ARTOIS PICARDIE | | 09/12/2023 | 20 | fixe | | 0,000 | 0,00 | annuelle | 63 750,00 | 63 750,00 | 0,00 | 0,00 | 0,00 | 0,00 |
| 58175 | 2020 | PREUX AU BOIS | 25, AGENCE EAU ARTOIS PICARDIE | | 27/07/2022 | 20 | fixe | | 0,000 | 0,00 | annuelle | 52 500,00 | 52 500,00 | 0,00 | 0,00 | 0,00 | 0,00 |
| 59006 | 2017 | CHERY LES POUILLY | 26, AGENCE EAU SEINE NORMANDIE | | 10/05/2021 | 15 | fixe | | 0,000 | 0,00 | annuelle | 58 372,00 | 42 806,12 | 0,00 | 3 891,47 | 3 891,47 | 0,00 |
| 60147 | 2009 | SIA CAMPHIN PHALEMPIN | 25, AGENCE EAU ARTOIS PICARDIE | | 19/06/2021 | 20 | fixe | | 0,000 | 0,00 | annuelle | 57 995,00 | 23 198,00 | 0,00 | 2 899,75 | 2 899,75 | 0,00 |
| 60187 | 2010 | ESTAIRES | 25, AGENCE EAU ARTOIS PICARDIE | | 25/06/2021 | 20 | fixe | | 0,000 | 0,00 | annuelle | 122 500,00 | 55 125,00 | 0,00 | 6 125,00 | 6 125,00 | 0,00 |
| 60190 | 2008 | MASNIERES | 25, AGENCE EAU ARTOIS PICARDIE | | 23/07/2021 | 20 | fixe | | 0,000 | 0,00 | annuelle | 67 454,85 | 26 981,97 | 0,00 | 3 372,74 | 3 372,74 | 0,00 |
| 60305 | 2008 | WALLON CAPPEL | 25, AGENCE EAU ARTOIS PICARDIE | | 12/11/2021 | 20 | fixe | | 0,000 | 0,00 | annuelle | 59 695,88 | 20 590,15 | 0,00 | 2 941,43 | 2 941,43 | 0,00 |
| 60386 | 2008 | SIA MORBECQUE STEENBECQUE | 25, AGENCE EAU ARTOIS PICARDIE | | 19/06/2021 | 20 | fixe | | 0,000 | 0,00 | annuelle | 97 500,00 | 39 000,00 | 0,00 | 4 875,00 | 4 875,00 | 0,00 |
| 60407 | 2010 | VITRY EN ARTOIS | 25, AGENCE EAU ARTOIS PICARDIE | | 12/03/2021 | 20 | fixe | | 0,000 | 0,00 | annuelle | 53 371,00 | 26 685,50 | 0,00 | 2 668,55 | 2 668,55 | 0,00 |
| 60521 | 2007 | BONY | 25, AGENCE EAU ARTOIS PICARDIE | | 12/11/2021 | 20 | fixe | | 0,000 | 0,00 | annuelle | 69 467,09 | 24 285,01 | 0,00 | 3 469,28 | 3 469,28 | 0,00 |
| 60522 | 2007 | LEVERGIES | 25, AGENCE EAU ARTOIS PICARDIE | | 19/06/2021 | 20 | fixe | | 0,000 | 0,00 | annuelle | 56 978,47 | 22 791,43 | 0,00 | 2 848,92 | 2 848,92 | 0,00 |
| 60669 | 2007 | QUAEDYPRE | 25, AGENCE EAU ARTOIS PICARDIE | | 30/01/2021 | 20 | fixe | | 0,000 | 0,00 | annuelle | 121 500,00 | 48 600,00 | 0,00 | 6 075,00 | 6 075,00 | 0,00 |
| 61138 | 2009 | SIA CAMPHIN PHALEMPIN | 25, AGENCE EAU ARTOIS PICARDIE | | 19/06/2021 | 20 | fixe | | 0,000 | 0,00 | annuelle | 231 980,00 | 92 792,00 | 0,00 | 11 599,00 | 11 599,00 | 0,00 |
| 61459 | 2009 | SE GRAND FAYT | 25, AGENCE EAU ARTOIS PICARDIE | | 02/04/2021 | 20 | fixe | | 0,000 | 0,00 | annuelle | 93 123,13 | 41 905,48 | 0,00 | 4 656,15 | 4 656,15 | 0,00 |
| 61571 | 2008 | GLAGEON | 25, AGENCE EAU ARTOIS PICARDIE | | 31/01/2021 | 20 | fixe | | 0,000 | 0,00 | annuelle | 101 850,00 | 40 740,00 | 0,00 | 5 092,50 | 5 092,50 | 0,00 |
| 61968 | 2008 | BOUSIGNIES | 25, AGENCE EAU ARTOIS PICARDIE | | 25/04/2021 | 20 | fixe | | 0,000 | 0,00 | annuelle | 78 660,00 | 31 464,00 | 0,00 | 3 933,00 | 3 933,00 | 0,00 |
| 61975 | 2009 | BELLENGLISE | 25, AGENCE EAU ARTOIS PICARDIE | | 27/01/2021 | 20 | fixe | | 0,000 | 0,00 | annuelle | 110 093,05 | 49 541,90 | 0,00 | 5 504,65 | 5 504,65 | 0,00 |
| 61976 | 2008 | SEBONCOURT | 25, AGENCE EAU ARTOIS PICARDIE | | 11/07/2021 | 20 | fixe | | 0,000 | 0,00 | annuelle | 120 544,61 | 47 515,66 | 0,00 | 5 939,45 | 5 939,45 | 0,00 |
| 63549 | 2012 | BIACHE SAINT VAAST | 25, AGENCE EAU ARTOIS PICARDIE | | 13/08/2021 | 20 | fixe | | 0,000 | 0,00 | annuelle | 75 061,56 | 37 530,86 | 0,00 | 3 753,07 | 3 753,07 | 0,00 |
| 63550 | 2009 | AVESNES SUR HELPE | 25, AGENCE EAU ARTOIS PICARDIE | | 14/08/2021 | 20 | fixe | | 0,000 | 0,00 | annuelle | 83 330,54 | 37 163,24 | 0,00 | 4 129,23 | 4 129,23 | 0,00 |
| 63554 | 2009 | SEMOUSIES | 25, AGENCE EAU ARTOIS PICARDIE | | 15/06/2021 | 20 | fixe | | 0,000 | 0,00 | annuelle | 73 102,80 | 32 602,70 | 0,00 | 3 622,51 | 3 622,51 | 0,00 |
| 63624 | 2009 | WITTES | 25, AGENCE EAU ARTOIS PICARDIE | | 17/11/2021 | 20 | fixe | | 0,000 | 0,00 | annuelle | 68 743,30 | 27 497,38 | 0,00 | 3 437,16 | 3 437,16 | 0,00 |
| 63628 | 2009 | HEURINGHEM | 25, AGENCE EAU ARTOIS PICARDIE | | 15/07/2021 | 20 | fixe | | 0,000 | 0,00 | annuelle | 97 470,00 | 43 474,23 | 0,00 | 4 830,45 | 4 830,45 | 0,00 |

IV ANNEXES
ELEMENTS DU BILAN- ETAT DE LA DETTE

A1.2 ETAT DE LA DETTE - REPARTITION DES EMPRUNTS PAR NATURE DE DETTE

| N° emprunt | Année réalisation | Libellé | Prêteur | N° contrat | Date échéance | Durée | Type taux | Indice | Marge (%) | Taux (%) | Période | Capital | Encours au 31/12/2021 | Intérêt | Amort. | Annuité | Frais |
|------------|-------------------|----------------------------|--------------------------------|------------|---------------|-------|-----------|--------|-----------|----------|----------|--------------|-----------------------|---------|-----------|-----------|-------|
| 63776 | 2008 | HEURINGHEM | 25, AGENCE EAU ARTOIS PICARDIE | | 15/06/2021 | 20 | fixe | | 0,000 | 0,00 | annuelle | 308 245,00 | 138 710,25 | 0,00 | 15 412,25 | 15 412,25 | 0,00 |
| 63806 | 2009 | WITTES | 25, AGENCE EAU ARTOIS PICARDIE | | 23/07/2021 | 20 | fixe | | 0,000 | 0,00 | annuelle | 180 323,44 | 72 129,40 | 0,00 | 9 016,17 | 9 016,17 | 0,00 |
| 63810 | 2009 | CRESPIN | 25, AGENCE EAU ARTOIS PICARDIE | | 19/05/2021 | 20 | fixe | | 0,000 | 0,00 | annuelle | 1 556 604,00 | 700 471,80 | 0,00 | 77 830,20 | 77 830,20 | 0,00 |
| 63822 | 2008 | CC COEUR D'OSTREVENT | 25, AGENCE EAU ARTOIS PICARDIE | | 25/04/2021 | 20 | fixe | | 0,000 | 0,00 | annuelle | 1 691 985,00 | 676 794,00 | 0,00 | 84 599,25 | 84 599,25 | 0,00 |
| 63831 | 2009 | CRESPIN | 25, AGENCE EAU ARTOIS PICARDIE | | 08/12/2021 | 20 | fixe | | 0,000 | 0,00 | annuelle | 113 534,40 | 38 767,26 | 0,00 | 4 307,46 | 4 307,46 | 0,00 |
| 63835 | 2009 | WITTES | 25, AGENCE EAU ARTOIS PICARDIE | | 19/05/2021 | 20 | fixe | | 0,000 | 0,00 | annuelle | 100 890,00 | 45 400,50 | 0,00 | 5 044,50 | 5 044,50 | 0,00 |
| 63906 | 2010 | ESTAIRE | 25, AGENCE EAU ARTOIS PICARDIE | | 13/08/2021 | 20 | fixe | | 0,000 | 0,00 | annuelle | 150 000,00 | 75 000,00 | 0,00 | 7 500,00 | 7 500,00 | 0,00 |
| 64115 | 2008 | CC COEUR D'OSTREVENT | 25, AGENCE EAU ARTOIS PICARDIE | | 09/10/2021 | 20 | fixe | | 0,000 | 0,00 | annuelle | 210 789,62 | 84 315,86 | 0,00 | 10 539,48 | 10 539,48 | 0,00 |
| 64168 | 2010 | BOHAÏN EN VERMANDOIS | 25, AGENCE EAU ARTOIS PICARDIE | | 08/07/2021 | 20 | fixe | | 0,000 | 0,00 | annuelle | 165 000,00 | 82 500,00 | 0,00 | 8 250,00 | 8 250,00 | 0,00 |
| 64194 | 2008 | SE ETREUX | 25, AGENCE EAU ARTOIS PICARDIE | | 10/12/2021 | 20 | fixe | | 0,000 | 0,00 | annuelle | 110 619,33 | 44 168,19 | 0,00 | 5 521,01 | 5 521,01 | 0,00 |
| 64195 | 2010 | BOHAÏN EN VERMANDOIS | 25, AGENCE EAU ARTOIS PICARDIE | | 08/07/2021 | 20 | fixe | | 0,000 | 0,00 | annuelle | 84 000,00 | 42 000,00 | 0,00 | 4 200,00 | 4 200,00 | 0,00 |
| 64340 | 2009 | AVROULT | 25, AGENCE EAU ARTOIS PICARDIE | | 02/04/2021 | 20 | fixe | | 0,000 | 0,00 | annuelle | 254 267,00 | 114 420,15 | 0,00 | 12 713,35 | 12 713,35 | 0,00 |
| 64343 | 2009 | BERGUES | 25, AGENCE EAU ARTOIS PICARDIE | | 25/06/2021 | 20 | fixe | | 0,000 | 0,00 | annuelle | 1 344 480,00 | 605 016,00 | 0,00 | 67 224,00 | 67 224,00 | 0,00 |
| 65597 | 2009 | LEVERGIES | 25, AGENCE EAU ARTOIS PICARDIE | | 27/01/2021 | 20 | fixe | | 0,000 | 0,00 | annuelle | 88 920,00 | 40 014,00 | 0,00 | 4 446,00 | 4 446,00 | 0,00 |
| 65660 | 2009 | OTEU LA GORGUE LAVENTIE | 25, AGENCE EAU ARTOIS PICARDIE | | 19/05/2021 | 20 | fixe | | 0,000 | 0,00 | annuelle | 420 000,00 | 189 000,00 | 0,00 | 21 000,00 | 21 000,00 | 0,00 |
| 65673 | 2008 | CC COEUR D'OSTREVENT | 25, AGENCE EAU ARTOIS PICARDIE | | 20/11/2021 | 20 | fixe | | 0,000 | 0,00 | annuelle | 265 719,00 | 106 287,60 | 0,00 | 13 285,95 | 13 285,95 | 0,00 |
| 65751 | 2010 | ESTAIRE | 25, AGENCE EAU ARTOIS PICARDIE | | 13/08/2021 | 20 | fixe | | 0,000 | 0,00 | annuelle | 180 000,00 | 90 000,00 | 0,00 | 9 000,00 | 9 000,00 | 0,00 |
| 65780 | 2009 | SE ESTREES NAUROY JONCOURT | 25, AGENCE EAU ARTOIS PICARDIE | | 11/09/2021 | 20 | fixe | | 0,000 | 0,00 | annuelle | 308 600,00 | 138 870,00 | 0,00 | 15 430,00 | 15 430,00 | 0,00 |
| 66149 | 2013 | THUMERIES | 25, AGENCE EAU ARTOIS PICARDIE | | 16/07/2021 | 20 | fixe | | 0,000 | 0,00 | annuelle | 144 000,00 | 86 400,00 | 0,00 | 7 200,00 | 7 200,00 | 0,00 |
| 66885 | 2013 | LA FLAMENGRIE | 25, AGENCE EAU ARTOIS PICARDIE | | 05/03/2021 | 20 | fixe | | 0,000 | 0,00 | annuelle | 105 921,00 | 68 848,65 | 0,00 | 5 296,05 | 5 296,05 | 0,00 |
| 66892 | 2010 | LA FLAMENGRIE | 25, AGENCE EAU ARTOIS PICARDIE | | 19/05/2021 | 20 | fixe | | 0,000 | 0,00 | annuelle | 97 155,00 | 43 719,75 | 0,00 | 4 857,75 | 4 857,75 | 0,00 |
| 66924 | 2010 | AUBY | 25, AGENCE EAU ARTOIS PICARDIE | | 30/06/2021 | 20 | fixe | | 0,000 | 0,00 | annuelle | 194 174,91 | 95 208,35 | 0,00 | 9 520,82 | 9 520,82 | 0,00 |
| 66925 | 2010 | MERVILLE | 25, AGENCE EAU ARTOIS PICARDIE | | 28/05/2021 | 20 | fixe | | 0,000 | 0,00 | annuelle | 186 390,00 | 93 195,00 | 0,00 | 9 319,50 | 9 319,50 | 0,00 |
| 66926 | 2009 | ROOST WARENDIN | 25, AGENCE EAU ARTOIS PICARDIE | | 15/06/2021 | 20 | fixe | | 0,000 | 0,00 | annuelle | 124 423,37 | 55 990,61 | 0,00 | 6 221,16 | 6 221,16 | 0,00 |
| 66927 | 2010 | CLETY | 25, AGENCE EAU ARTOIS PICARDIE | | 05/03/2021 | 20 | fixe | | 0,000 | 0,00 | annuelle | 107 730,00 | 53 865,00 | 0,00 | 5 386,50 | 5 386,50 | 0,00 |
| 66928 | 2010 | CLETY | 25, AGENCE EAU ARTOIS PICARDIE | | 27/07/2021 | 20 | fixe | | 0,000 | 0,00 | annuelle | 55 068,30 | 27 534,20 | 0,00 | 2 753,41 | 2 753,41 | 0,00 |
| 66930 | 2010 | AVROULT | 25, AGENCE EAU ARTOIS PICARDIE | | 04/10/2021 | 20 | fixe | | 0,000 | 0,00 | annuelle | 82 080,00 | 41 040,00 | 0,00 | 4 104,00 | 4 104,00 | 0,00 |
| 67153 | 2009 | NEUVILLE SUR ESCAUT | 25, AGENCE EAU ARTOIS PICARDIE | | 19/05/2021 | 20 | fixe | | 0,000 | 0,00 | annuelle | 503 944,00 | 226 774,80 | 0,00 | 25 197,20 | 25 197,20 | 0,00 |
| 67170 | 2012 | LESTREM | 25, AGENCE EAU ARTOIS PICARDIE | | 07/05/2021 | 20 | fixe | | 0,000 | 0,00 | annuelle | 651 000,00 | 390 600,00 | 0,00 | 32 550,00 | 32 550,00 | 0,00 |
| 67218 | 2011 | AUXI LE CHATEAU | 25, AGENCE EAU ARTOIS PICARDIE | | 26/02/2021 | 30 | fixe | | 0,000 | 0,00 | annuelle | 501 111,00 | 334 074,00 | 0,00 | 16 703,70 | 16 703,70 | 0,00 |
| 67242 | 2011 | TEMPLEUVE | 25, AGENCE EAU ARTOIS PICARDIE | | 15/09/2021 | 20 | fixe | | 0,000 | 0,00 | annuelle | 107 520,00 | 59 136,00 | 0,00 | 5 376,00 | 5 376,00 | 0,00 |
| 67407 | 2009 | CC COEUR D'OSTREVENT | 25, AGENCE EAU ARTOIS PICARDIE | | 15/06/2021 | 20 | fixe | | 0,000 | 0,00 | annuelle | 128 180,91 | 57 681,47 | 0,00 | 6 409,04 | 6 409,04 | 0,00 |
| 67435 | 2010 | LE QUESNOY | 25, AGENCE EAU ARTOIS PICARDIE | | 13/08/2021 | 20 | fixe | | 0,000 | 0,00 | annuelle | 151 987,00 | 75 270,60 | 0,00 | 7 527,05 | 7 527,05 | 0,00 |
| 67475 | 2009 | NEUVILLE SUR ESCAUT | 25, AGENCE EAU ARTOIS PICARDIE | | 02/09/2021 | 20 | fixe | | 0,000 | 0,00 | annuelle | 362 767,92 | 162 083,68 | 0,00 | 18 009,28 | 18 009,28 | 0,00 |
| 67520 | 2010 | WORMHOUT | 25, AGENCE EAU ARTOIS PICARDIE | | 08/07/2021 | 20 | fixe | | 0,000 | 0,00 | annuelle | 1 549 046,00 | 774 523,00 | 0,00 | 77 452,30 | 77 452,30 | 0,00 |
| 67535 | 2013 | NEUVILLE SUR ESCAUT | 25, AGENCE EAU ARTOIS PICARDIE | | 13/02/2021 | 20 | fixe | | 0,000 | 0,00 | annuelle | 179 081,00 | 116 402,65 | 0,00 | 8 954,05 | 8 954,05 | 0,00 |

IV ANNEXES
ELEMENTS DU BILAN- ETAT DE LA DETTE

A1.2 ETAT DE LA DETTE - REPARTITION DES EMPRUNTS PAR NATURE DE DETTE

| N° emprunt | Année réalisation | Libellé | Prêteur | N° contrat | Date échéance | Durée | Type taux | Indice | Marge (%) | Taux (%) | Période | Capital | Encours au 31/12/2021 | Intérêt | Amort. | Annuité | Frais |
|------------|-------------------|----------------------------|--------------------------------|------------|---------------|-------|-----------|--------|-----------|----------|----------|--------------|-----------------------|---------|-----------|-----------|-------|
| 67537 | 2013 | ESTAIRE | 25, AGENCE EAU ARTOIS PICARDIE | | 07/11/2021 | 20 | fixe | | 0,000 | 0,00 | annuelle | 132 236,43 | 85 953,69 | 0,00 | 6 611,82 | 6 611,82 | 0,00 |
| 67538 | 2010 | HERIN | 25, AGENCE EAU ARTOIS PICARDIE | | 08/03/2021 | 20 | fixe | | 0,000 | 0,00 | annuelle | 135 706,85 | 88 209,47 | 0,00 | 6 785,34 | 6 785,34 | 0,00 |
| 67542 | 2012 | FENAIN | 25, AGENCE EAU ARTOIS PICARDIE | | 06/03/2021 | 20 | fixe | | 0,000 | 0,00 | annuelle | 112 457,00 | 67 425,54 | 0,00 | 5 618,78 | 5 618,78 | 0,00 |
| 67554 | 2010 | ROOST WARENDIN | 25, AGENCE EAU ARTOIS PICARDIE | | 30/06/2021 | 20 | fixe | | 0,000 | 0,00 | annuelle | 345 000,00 | 172 500,00 | 0,00 | 17 250,00 | 17 250,00 | 0,00 |
| 67615 | 2012 | AUBY SE | 25, AGENCE EAU ARTOIS PICARDIE | | 18/01/2021 | 20 | fixe | | 0,000 | 0,00 | annuelle | 1 764 000,00 | 1 058 400,00 | 0,00 | 88 200,00 | 88 200,00 | 0,00 |
| 68264 | 2012 | AUBY BASSIN DE STOCKAGE | 25, AGENCE EAU ARTOIS PICARDIE | | 18/01/2021 | 20 | fixe | | 0,000 | 0,00 | annuelle | 94 676,08 | 45 584,90 | 0,00 | 3 798,74 | 3 798,74 | 0,00 |
| 68302 | 2011 | SM MAMETZ REBECQUES BLESSY | 25, AGENCE EAU ARTOIS PICARDIE | | 19/07/2021 | 20 | fixe | | 0,000 | 0,00 | annuelle | 546 632,00 | 273 316,00 | 0,00 | 27 331,60 | 27 331,60 | 0,00 |
| 69178 | 2010 | NEUVIREUIL | 25, AGENCE EAU ARTOIS PICARDIE | | 12/04/2021 | 20 | fixe | | 0,000 | 0,00 | annuelle | 101 117,49 | 49 272,42 | 0,00 | 4 927,23 | 4 927,23 | 0,00 |
| 71178 | 2011 | CRESPIN | 25, AGENCE EAU ARTOIS PICARDIE | | 04/02/2021 | 20 | fixe | | 0,000 | 0,00 | annuelle | 119 489,04 | 65 270,00 | 0,00 | 5 933,63 | 5 933,63 | 0,00 |
| 71238 | 2011 | FENAIN | 25, AGENCE EAU ARTOIS PICARDIE | | 25/10/2021 | 20 | fixe | | 0,000 | 0,00 | annuelle | 67 500,00 | 40 500,00 | 0,00 | 3 375,00 | 3 375,00 | 0,00 |
| 71258 | 2011 | OISY | 25, AGENCE EAU ARTOIS PICARDIE | | 02/11/2021 | 20 | fixe | | 0,000 | 0,00 | annuelle | 31 500,00 | 18 900,00 | 0,00 | 1 575,00 | 1 575,00 | 0,00 |
| 71819 | 2011 | AUBY | 25, AGENCE EAU ARTOIS PICARDIE | | 20/12/2021 | 20 | fixe | | 0,000 | 0,00 | annuelle | 369 180,00 | 203 049,00 | 0,00 | 18 459,00 | 18 459,00 | 0,00 |
| 78298 | 2018 | AULNOIS SOUS LAON | 26, AGENCE EAU SEINE NORMANDIE | | 11/12/2021 | 20 | fixe | | 0,000 | 0,00 | annuelle | 262 986,00 | 223 538,10 | 0,00 | 13 149,30 | 13 149,30 | 0,00 |
| 78306 | 2020 | AULNOIS SOUS LAON | 26, AGENCE EAU SEINE NORMANDIE | 1078306 | 18/11/2021 | 15 | fixe | | 0,000 | 0,00 | annuelle | 126 697,00 | 118 250,53 | 0,00 | 8 446,47 | 8 446,47 | 0,00 |
| 78307 | 2021 | GUNY | 26, AGENCE EAU SEINE NORMANDIE | 1090927 | 05/01/2023 | 15 | fixe | | 0,000 | 0,00 | annuelle | 96 600,00 | 96 600,00 | 0,00 | 0,00 | 0,00 | 0,00 |
| 78308 | 2021 | GUNY | 26, AGENCE EAU SEINE NORMANDIE | 1090944 | 05/01/2023 | 15 | fixe | | 0,000 | 0,00 | annuelle | 124 137,00 | 124 137,00 | 0,00 | 0,00 | 0,00 | 0,00 |
| 78538 | 2010 | REJET DE BEAULIEU | 25, AGENCE EAU ARTOIS PICARDIE | | 15/07/2021 | 20 | fixe | | 0,000 | 0,00 | annuelle | 125 935,00 | 62 967,50 | 0,00 | 6 296,75 | 6 296,75 | 0,00 |
| 78558 | 2010 | BORRE PRADELLES | 25, AGENCE EAU ARTOIS PICARDIE | | 08/07/2021 | 20 | fixe | | 0,000 | 0,00 | annuelle | 196 460,00 | 98 230,00 | 0,00 | 9 823,00 | 9 823,00 | 0,00 |
| 79598 | 2012 | SIA MORBECQUE STEENBECQUE | 25, AGENCE EAU ARTOIS PICARDIE | | 07/02/2021 | 20 | fixe | | 0,000 | 0,00 | annuelle | 17 400,00 | 10 440,00 | 0,00 | 870,00 | 870,00 | 0,00 |
| 79885 | 2012 | FRESNOY EN GOHELLE | 25, AGENCE EAU ARTOIS PICARDIE | | 27/01/2021 | 20 | fixe | | 0,000 | 0,00 | annuelle | 126 000,00 | 75 600,00 | 0,00 | 6 300,00 | 6 300,00 | 0,00 |
| 79978 | 2011 | SIP NOMAIN | 25, AGENCE EAU ARTOIS PICARDIE | | 22/07/2021 | 20 | fixe | | 0,000 | 0,00 | annuelle | 76 950,00 | 38 475,00 | 0,00 | 3 847,50 | 3 847,50 | 0,00 |
| 80022 | 2011 | OPPY SE | 25, AGENCE EAU ARTOIS PICARDIE | | 17/05/2021 | 20 | fixe | | 0,000 | 0,00 | annuelle | 311 915,00 | 171 553,25 | 0,00 | 15 595,75 | 15 595,75 | 0,00 |
| 80212 | 2010 | WEST CAPPEL | 25, AGENCE EAU ARTOIS PICARDIE | | 12/05/2021 | 20 | fixe | | 0,000 | 0,00 | annuelle | 162 752,00 | 81 376,00 | 0,00 | 8 137,60 | 8 137,60 | 0,00 |
| 80213 | 2011 | BROXEELE | 25, AGENCE EAU ARTOIS PICARDIE | | 15/09/2021 | 20 | fixe | | 0,000 | 0,00 | annuelle | 315 000,00 | 173 250,00 | 0,00 | 15 750,00 | 15 750,00 | 0,00 |
| 80294 | 2010 | CC HAUTS DE FLANDRE | 25, AGENCE EAU ARTOIS PICARDIE | | 15/07/2021 | 20 | fixe | | 0,000 | 0,00 | annuelle | 43 200,00 | 21 600,00 | 0,00 | 2 160,00 | 2 160,00 | 0,00 |
| 81280 | 2011 | SM MAMETZ REBECQUES BLESSY | 25, AGENCE EAU ARTOIS PICARDIE | | 15/09/2021 | 20 | fixe | | 0,000 | 0,00 | annuelle | 117 900,00 | 64 845,00 | 0,00 | 5 895,00 | 5 895,00 | 0,00 |
| 81745 | 2012 | LECELLES | 25, AGENCE EAU ARTOIS PICARDIE | | 18/01/2021 | 20 | fixe | | 0,000 | 0,00 | annuelle | 25 650,00 | 0,00 | 0,00 | 0,00 | 0,00 | 0,00 |
| 81749 | 2011 | RUBROUCK OTEU BROXELLE | 25, AGENCE EAU ARTOIS PICARDIE | | 10/03/2021 | 20 | fixe | | 0,000 | 0,00 | annuelle | 96 804,56 | 53 005,28 | 0,00 | 4 818,66 | 4 818,66 | 0,00 |
| 82736 | 2020 | LE DOULIEU | 25, AGENCE EAU ARTOIS PICARDIE | | 20/08/2022 | 20 | fixe | | 0,000 | 0,00 | annuelle | 212 046,00 | 212 046,00 | 0,00 | 0,00 | 0,00 | 0,00 |
| 82769 | 2020 | VRED | 25, AGENCE EAU ARTOIS PICARDIE | | 09/07/2022 | 20 | fixe | | 0,000 | 0,00 | annuelle | 47 420,80 | 47 420,80 | 0,00 | 0,00 | 0,00 | 0,00 |
| 82896 | 2020 | BARALLE | 25, AGENCE EAU ARTOIS PICARDIE | | 28/07/2022 | 20 | fixe | | 0,000 | 0,00 | annuelle | 72 982,40 | 72 982,40 | 0,00 | 0,00 | 0,00 | 0,00 |
| 82974 | 2020 | LE CATEAU CAMBRESIS | 25, AGENCE EAU ARTOIS PICARDIE | | 01/10/2022 | 20 | fixe | | 0,000 | 0,00 | annuelle | 88 520,00 | 88 520,00 | 0,00 | 0,00 | 0,00 | 0,00 |
| 82985 | 2020 | AVROULT | 25, AGENCE EAU ARTOIS PICARDIE | | 16/11/2022 | 16 | fixe | | 0,000 | 0,00 | annuelle | 46 200,00 | 46 200,00 | 0,00 | 0,00 | 0,00 | 0,00 |
| 82986 | 2020 | BERNEVILLE | 25, AGENCE EAU ARTOIS PICARDIE | | 22/07/2022 | 20 | fixe | | 0,000 | 0,00 | annuelle | 165 200,00 | 165 200,00 | 0,00 | 0,00 | 0,00 | 0,00 |
| 83003 | 2020 | VILLERET | 25, AGENCE EAU ARTOIS PICARDIE | | 22/07/2022 | 20 | fixe | | 0,000 | 0,00 | annuelle | 88 330,40 | 88 330,40 | 0,00 | 0,00 | 0,00 | 0,00 |
| 83036 | 2020 | BRANCOURT LE GRAND | 25, AGENCE EAU ARTOIS PICARDIE | | 17/08/2022 | 20 | fixe | | 0,000 | 0,00 | annuelle | 105 000,00 | 105 000,00 | 0,00 | 0,00 | 0,00 | 0,00 |

IV ANNEXES
ELEMENTS DU BILAN- ETAT DE LA DETTE

A1.2 ETAT DE LA DETTE - REPARTITION DES EMPRUNTS PAR NATURE DE DETTE

| N° emprunt | Année réalisation | Libellé | Prêteur | N° contrat | Date échéance | Durée | Type taux | Indice | Marge (%) | Taux (%) | Période | Capital | Encours au 31/12/2021 | Intérêt | Amort. | Annuité | Frais |
|------------|-------------------|---------------------------|--------------------------------|------------|---------------|-------|-----------|--------|-----------|----------|----------|------------|-----------------------|---------|-----------|-----------|-------|
| 83045 | 2020 | POIX DU NORD | 25, AGENCE EAU ARTOIS PICARDIE | | 09/06/2023 | 20 | fixe | | 0,000 | 0,00 | annuelle | 54 000,00 | 54 000,00 | 0,00 | 0,00 | 0,00 | 0,00 |
| 83060 | 2020 | ESSIGNY LE GRAND | 25, AGENCE EAU ARTOIS PICARDIE | | 11/09/2022 | 16 | fixe | | 0,000 | 0,00 | annuelle | 123 980,40 | 123 980,40 | 0,00 | 0,00 | 0,00 | 0,00 |
| 83061 | 2020 | FLEURBAIX | 25, AGENCE EAU ARTOIS PICARDIE | | 10/07/2022 | 20 | fixe | | 0,000 | 0,00 | annuelle | 400 000,00 | 400 000,00 | 0,00 | 0,00 | 0,00 | 0,00 |
| 83063 | 2020 | HAUCOURT | 25, AGENCE EAU ARTOIS PICARDIE | | 10/07/2022 | 16 | fixe | | 0,000 | 0,00 | annuelle | 112 000,00 | 112 000,00 | 0,00 | 0,00 | 0,00 | 0,00 |
| 83938 | 2011 | MARQUION | 25, AGENCE EAU ARTOIS PICARDIE | | 16/12/2021 | 20 | fixe | | 0,000 | 0,00 | annuelle | 109 440,00 | 76 608,00 | 0,00 | 5 472,00 | 5 472,00 | 0,00 |
| 83943 | 2013 | SIA CAMPHIN PHALEMPIN | 25, AGENCE EAU ARTOIS PICARDIE | 83942 | 02/02/2021 | 20 | fixe | | 0,000 | 0,00 | annuelle | 991 063,00 | 594 637,80 | 0,00 | 49 553,15 | 49 553,15 | 0,00 |
| 83944 | 2011 | AUBY | 25, AGENCE EAU ARTOIS PICARDIE | | 01/06/2021 | 20 | fixe | | 0,000 | 0,00 | annuelle | 47 875,14 | 25 111,94 | 0,00 | 2 282,90 | 2 282,90 | 0,00 |
| 83945 | 2011 | AUBY | 25, AGENCE EAU ARTOIS PICARDIE | | 19/08/2021 | 20 | fixe | | 0,000 | 0,00 | annuelle | 141 930,00 | 78 061,50 | 0,00 | 7 096,50 | 7 096,50 | 0,00 |
| 83946 | 2012 | SOLESMES | 25, AGENCE EAU ARTOIS PICARDIE | | 29/09/2021 | 20 | fixe | | 0,000 | 0,00 | annuelle | 44 460,00 | 31 122,00 | 0,00 | 2 223,00 | 2 223,00 | 0,00 |
| 83957 | 2013 | MARQUION | 25, AGENCE EAU ARTOIS PICARDIE | | 05/03/2021 | 20 | fixe | | 0,000 | 0,00 | annuelle | 698 250,00 | 453 862,50 | 0,00 | 34 912,50 | 34 912,50 | 0,00 |
| 83974 | 2012 | DIMONT | 25, AGENCE EAU ARTOIS PICARDIE | | 18/01/2021 | 20 | fixe | | 0,000 | 0,00 | annuelle | 79 012,00 | 47 407,20 | 0,00 | 3 950,60 | 3 950,60 | 0,00 |
| 83975 | 2011 | HARDIFORT | 25, AGENCE EAU ARTOIS PICARDIE | | 03/08/2021 | 20 | fixe | | 0,000 | 0,00 | annuelle | 80 916,00 | 44 503,80 | 0,00 | 4 045,80 | 4 045,80 | 0,00 |
| 84048 | 2012 | HOYMILLE | 25, AGENCE EAU ARTOIS PICARDIE | | 18/01/2021 | 20 | fixe | | 0,000 | 0,00 | annuelle | 39 330,00 | 35 397,00 | 0,00 | 0,00 | 0,00 | 0,00 |
| 84185 | 2012 | BERGUES | 25, AGENCE EAU ARTOIS PICARDIE | | 25/07/2021 | 20 | fixe | | 0,000 | 0,00 | annuelle | 15 390,00 | 10 003,50 | 0,00 | 769,50 | 769,50 | 0,00 |
| 84208 | 2013 | CC HAUTS DE FLANDRE | 25, AGENCE EAU ARTOIS PICARDIE | | 01/03/2021 | 20 | fixe | | 0,000 | 0,00 | annuelle | 26 040,00 | 16 926,00 | 0,00 | 1 302,00 | 1 302,00 | 0,00 |
| 84210 | 2011 | CC HAUTS DE FLANDRE | 25, AGENCE EAU ARTOIS PICARDIE | | 20/12/2021 | 20 | fixe | | 0,000 | 0,00 | annuelle | 30 780,00 | 16 929,00 | 0,00 | 1 539,00 | 1 539,00 | 0,00 |
| 84212 | 2011 | CC HAUTS DE FLANDRE | 25, AGENCE EAU ARTOIS PICARDIE | | 20/12/2021 | 20 | fixe | | 0,000 | 0,00 | annuelle | 33 513,60 | 18 432,48 | 0,00 | 1 675,68 | 1 675,68 | 0,00 |
| 84276 | 2012 | LA GORGUE | 25, AGENCE EAU ARTOIS PICARDIE | | 18/01/2021 | 20 | fixe | | 0,000 | 0,00 | annuelle | 135 000,00 | 81 000,00 | 0,00 | 6 750,00 | 6 750,00 | 0,00 |
| 84350 | 2013 | CAUDRY | 25, AGENCE EAU ARTOIS PICARDIE | | 19/11/2021 | 20 | fixe | | 0,000 | 0,00 | annuelle | 550 542,00 | 357 852,30 | 0,00 | 27 527,10 | 27 527,10 | 0,00 |
| 85462 | 2013 | ERRE FENAIN | 25, AGENCE EAU ARTOIS PICARDIE | | 05/03/2021 | 20 | fixe | | 0,000 | 0,00 | annuelle | 74 220,00 | 48 243,00 | 0,00 | 3 711,00 | 3 711,00 | 0,00 |
| 85465 | 2012 | WALLERS | 25, AGENCE EAU ARTOIS PICARDIE | | 06/03/2021 | 20 | fixe | | 0,000 | 0,00 | annuelle | 143 296,49 | 85 331,03 | 0,00 | 7 110,91 | 7 110,91 | 0,00 |
| 85518 | 2013 | SIA MORBECQUE STEENBECQUE | 25, AGENCE EAU ARTOIS PICARDIE | | 20/03/2021 | 20 | fixe | | 0,000 | 0,00 | annuelle | 112 620,00 | 73 203,00 | 0,00 | 5 631,00 | 5 631,00 | 0,00 |
| 85749 | 2012 | METEREN BAILLEUL | 25, AGENCE EAU ARTOIS PICARDIE | | 11/04/2021 | 20 | fixe | | 0,000 | 0,00 | annuelle | 232 503,97 | 139 265,68 | 0,00 | 11 605,47 | 11 605,47 | 0,00 |
| 85751 | 2014 | NOMAIN | 25, AGENCE EAU ARTOIS PICARDIE | | 04/11/2021 | 20 | fixe | | 0,000 | 0,00 | annuelle | 85 500,00 | 59 850,00 | 0,00 | 4 275,00 | 4 275,00 | 0,00 |
| 85784 | 2013 | URVILLERS | 25, AGENCE EAU ARTOIS PICARDIE | | 28/05/2021 | 20 | fixe | | 0,000 | 0,00 | annuelle | 90 000,00 | 58 500,00 | 0,00 | 4 500,00 | 4 500,00 | 0,00 |
| 85824 | 2011 | CC HAUTS DE FLANDRE | 25, AGENCE EAU ARTOIS PICARDIE | | 14/12/2021 | 20 | fixe | | 0,000 | 0,00 | annuelle | 76 885,02 | 42 286,77 | 0,00 | 3 844,25 | 3 844,25 | 0,00 |
| 85944 | 2014 | LESTREM | 25, AGENCE EAU ARTOIS PICARDIE | | 03/11/2021 | 20 | fixe | | 0,000 | 0,00 | annuelle | 40 368,37 | 28 257,91 | 0,00 | 2 018,41 | 2 018,41 | 0,00 |
| 86025 | 2013 | SIA CAMPHIN PHALEMPIN | 25, AGENCE EAU ARTOIS PICARDIE | | 05/09/2021 | 20 | fixe | | 0,000 | 0,00 | annuelle | 97 500,00 | 58 500,00 | 0,00 | 4 875,00 | 4 875,00 | 0,00 |
| 86072 | 2012 | TAISNIERES SUR HON | 25, AGENCE EAU ARTOIS PICARDIE | | 21/06/2021 | 20 | fixe | | 0,000 | 0,00 | annuelle | 110 250,00 | 66 150,00 | 0,00 | 5 512,50 | 5 512,50 | 0,00 |
| 86175 | 2013 | BERGUES | 25, AGENCE EAU ARTOIS PICARDIE | | 26/06/2021 | 20 | fixe | | 0,000 | 0,00 | annuelle | 270 000,00 | 175 500,00 | 0,00 | 13 500,00 | 13 500,00 | 0,00 |
| 86306 | 2012 | CC HAUTS DE FLANDRE | 25, AGENCE EAU ARTOIS PICARDIE | | 06/12/2021 | 20 | fixe | | 0,000 | 0,00 | annuelle | 186 968,24 | 111 894,98 | 0,00 | 9 324,58 | 9 324,58 | 0,00 |
| 97827 | 2020 | CCC OSTREVENT | 25, AGENCE EAU ARTOIS PICARDIE | | 18/09/2022 | 10 | fixe | | 0,000 | 0,00 | annuelle | 7 447,58 | 7 447,58 | 0,00 | 0,00 | 0,00 | 0,00 |
| 97828 | 2020 | CCC OSTREVENT | 25, AGENCE EAU ARTOIS PICARDIE | | 18/09/2022 | 10 | fixe | | 0,000 | 0,00 | annuelle | 5 440,92 | 5 440,92 | 0,00 | 0,00 | 0,00 | 0,00 |
| 97937 | 2018 | ETERPIGNY | 25, AGENCE EAU ARTOIS PICARDIE | | 07/08/2021 | 20 | fixe | | 0,000 | 0,00 | annuelle | 360 000,00 | 324 000,00 | 0,00 | 18 000,00 | 18 000,00 | 0,00 |
| 98077 | 2020 | POIX DU NORD | 25, AGENCE EAU ARTOIS PICARDIE | | 12/10/2022 | 20 | fixe | | 0,000 | 0,00 | annuelle | 643 435,20 | 643 435,20 | 0,00 | 0,00 | 0,00 | 0,00 |
| 98111 | 2017 | DURY | 25, AGENCE EAU ARTOIS PICARDIE | | 31/08/2021 | 20 | fixe | | 0,000 | 0,00 | annuelle | 105 000,00 | 89 250,00 | 0,00 | 5 250,00 | 5 250,00 | 0,00 |

IV ANNEXES
ELEMENTS DU BILAN- ETAT DE LA DETTE

A1.2 ETAT DE LA DETTE - REPARTITION DES EMPRUNTS PAR NATURE DE DETTE

| N° emprunt | Année réalisation | Libellé | Prêteur | N° contrat | Date échéance | Durée | Type taux | Indice | Marge (%) | Taux (%) | Période | Capital | Encours au 31/12/2021 | Intérêt | Amort. | Annuité | Frais |
|--|-------------------|-------------------------------|--------------------------------|------------|---------------|-------|-----------|--------|-----------|----------|----------|----------------------|-----------------------|-------------|---------------------|---------------------|-------------|
| 98112 | 2017 | HASNON | 25, AGENCE EAU ARTOIS PICARDIE | | 28/06/2021 | 20 | fixe | | 0,000 | 0,00 | annuelle | 147 500,00 | 125 375,00 | 0,00 | 7 375,00 | 7 375,00 | 0,00 |
| 98119 | 2018 | LEMPIRE | 25, AGENCE EAU ARTOIS PICARDIE | | 30/03/2021 | 20 | fixe | | 0,000 | 0,00 | annuelle | 13 500,00 | 12 150,00 | 0,00 | 675,00 | 675,00 | 0,00 |
| 98134 | 2017 | LAVENTIE | 25, AGENCE EAU ARTOIS PICARDIE | | 06/09/2021 | 20 | fixe | | 0,000 | 0,00 | annuelle | 195 000,00 | 165 750,00 | 0,00 | 9 750,00 | 9 750,00 | 0,00 |
| 98139 | 2019 | BEAURIEUX | 25, AGENCE EAU ARTOIS PICARDIE | 98139 | 18/06/2021 | 20 | fixe | | 0,000 | 0,00 | annuelle | 13 393,61 | 12 723,93 | 0,00 | 669,68 | 669,68 | 0,00 |
| 98140 | 2017 | BEAURIEUX | 25, AGENCE EAU ARTOIS PICARDIE | | 31/08/2021 | 20 | fixe | | 0,000 | 0,00 | annuelle | 30 600,00 | 26 010,00 | 0,00 | 1 530,00 | 1 530,00 | 0,00 |
| 98156 | 2017 | RAIMBEAUCOURT | 25, AGENCE EAU ARTOIS PICARDIE | | 28/06/2021 | 20 | fixe | | 0,000 | 0,00 | annuelle | 96 000,00 | 81 600,00 | 0,00 | 4 800,00 | 4 800,00 | 0,00 |
| 98183 | 2018 | ESTAIRE | 25, AGENCE EAU ARTOIS PICARDIE | | 23/11/2021 | 20 | fixe | | 0,000 | 0,00 | annuelle | 10 203,55 | 9 183,20 | 0,00 | 510,17 | 510,17 | 0,00 |
| 98191 | 2018 | LEDERZEELE | 25, AGENCE EAU ARTOIS PICARDIE | | 13/09/2021 | 20 | fixe | | 0,000 | 0,00 | annuelle | 31 250,00 | 12 500,00 | 0,00 | 1 562,50 | 1 562,50 | 0,00 |
| 98192 | 2018 | FELLERIES | 25, AGENCE EAU ARTOIS PICARDIE | | 18/04/2021 | 20 | fixe | | 0,000 | 0,00 | annuelle | 42 000,00 | 35 632,90 | 0,00 | 2 096,05 | 2 096,05 | 0,00 |
| 98218 | 2017 | LEMPIRE | 25, AGENCE EAU ARTOIS PICARDIE | | 28/06/2021 | 20 | fixe | | 0,000 | 0,00 | annuelle | 84 000,00 | 71 400,00 | 0,00 | 4 200,00 | 4 200,00 | 0,00 |
| 98219 | 2018 | BERTHEN | 25, AGENCE EAU ARTOIS PICARDIE | | 18/05/2021 | 20 | fixe | | 0,000 | 0,00 | annuelle | 28 500,00 | 25 650,00 | 0,00 | 1 425,00 | 1 425,00 | 0,00 |
| 98228 | 2018 | IWUY | 25, AGENCE EAU ARTOIS PICARDIE | | 15/05/2021 | 10 | fixe | | 0,000 | 0,00 | annuelle | 4 500,00 | 3 600,00 | 0,00 | 450,00 | 450,00 | 0,00 |
| 98263 | 2018 | ST VAAST EN CSIS | 25, AGENCE EAU ARTOIS PICARDIE | | 09/05/2021 | 10 | fixe | | 0,000 | 0,00 | annuelle | 9 000,00 | 7 200,00 | 0,00 | 900,00 | 900,00 | 0,00 |
| 98264 | 2017 | LEMPIRE | 25, AGENCE EAU ARTOIS PICARDIE | | 28/06/2021 | 20 | fixe | | 0,000 | 0,00 | annuelle | 29 799,00 | 25 329,15 | 0,00 | 1 489,95 | 1 489,95 | 0,00 |
| 98353 | 2017 | CORBEHEM | 25, AGENCE EAU ARTOIS PICARDIE | | 09/08/2021 | 20 | fixe | | 0,000 | 0,00 | annuelle | 13 500,00 | 11 475,00 | 0,00 | 675,00 | 675,00 | 0,00 |
| 98354 | 2018 | MARQUION | 25, AGENCE EAU ARTOIS PICARDIE | | 27/03/2021 | 20 | fixe | | 0,000 | 0,00 | annuelle | 177 500,00 | 159 750,00 | 0,00 | 8 875,00 | 8 875,00 | 0,00 |
| 98355 | 2019 | DIMECHAUX | 25, AGENCE EAU ARTOIS PICARDIE | 98350 | 14/06/2021 | 20 | fixe | | 0,000 | 0,00 | annuelle | 13 500,00 | 12 825,00 | 0,00 | 1 350,00 | 1 350,00 | 0,00 |
| 98357 | 2018 | OCHTEZEELE | 25, AGENCE EAU ARTOIS PICARDIE | | 18/05/2021 | 20 | fixe | | 0,000 | 0,00 | annuelle | 27 000,00 | 24 228,95 | 0,00 | 1 346,05 | 1 346,05 | 0,00 |
| 98362 | 2017 | ESSIGNY LE GRAND | 25, AGENCE EAU ARTOIS PICARDIE | | 28/06/2021 | 20 | fixe | | 0,000 | 0,00 | annuelle | 85 000,00 | 72 250,00 | 0,00 | 4 250,00 | 4 250,00 | 0,00 |
| 98382 | 2020 | HECQ | 25, AGENCE EAU ARTOIS PICARDIE | | 03/04/2022 | 20 | fixe | | 0,000 | 0,00 | annuelle | 90 000,00 | 90 000,00 | 0,00 | 0,00 | 0,00 | 0,00 |
| 98383 | 2020 | VENEGIES AU BOIS POIX DU NORD | 25, AGENCE EAU ARTOIS PICARDIE | | 25/09/2022 | 20 | fixe | | 0,000 | 0,00 | annuelle | 116 932,80 | 116 932,80 | 0,00 | 0,00 | 0,00 | 0,00 |
| 98388 | 2018 | POIX DU NORD | 25, AGENCE EAU ARTOIS PICARDIE | | 07/08/2021 | 20 | fixe | | 0,000 | 0,00 | annuelle | 66 000,00 | 57 750,00 | 0,00 | 4 125,00 | 4 125,00 | 0,00 |
| 98390 | 2019 | ENGLEFONTAINE | 25, AGENCE EAU ARTOIS PICARDIE | | 22/11/2021 | 20 | fixe | | 0,000 | 0,00 | annuelle | 22 500,00 | 20 250,00 | 0,00 | 2 250,00 | 2 250,00 | 0,00 |
| 98403 | 2017 | COUTICHES | 25, AGENCE EAU ARTOIS PICARDIE | | 05/07/2021 | 20 | fixe | | 0,000 | 0,00 | annuelle | 187 500,00 | 159 375,00 | 0,00 | 9 375,00 | 9 375,00 | 0,00 |
| 98417 | 2017 | HAVERSKERQUE | 25, AGENCE EAU ARTOIS PICARDIE | | 31/08/2021 | 20 | fixe | | 0,000 | 0,00 | annuelle | 95 400,00 | 81 090,00 | 0,00 | 4 770,00 | 4 770,00 | 0,00 |
| 98418 | 2017 | MERVILLE | 25, AGENCE EAU ARTOIS PICARDIE | | 28/06/2021 | 20 | fixe | | 0,000 | 0,00 | annuelle | 61 500,00 | 52 275,00 | 0,00 | 3 075,00 | 3 075,00 | 0,00 |
| 98428 | 2017 | SAULZOIR | 25, AGENCE EAU ARTOIS PICARDIE | | 10/10/2021 | 20 | fixe | | 0,000 | 0,00 | annuelle | 13 500,00 | 11 475,00 | 0,00 | 675,00 | 675,00 | 0,00 |
| 98446 | 2017 | CAMPHIN EN PEVELE | 25, AGENCE EAU ARTOIS PICARDIE | | 31/08/2021 | 20 | fixe | | 0,000 | 0,00 | annuelle | 32 250,00 | 22 575,00 | 0,00 | 3 225,00 | 3 225,00 | 0,00 |
| 98543 | 2018 | POIX DU NORD | 25, AGENCE EAU ARTOIS PICARDIE | | 20/11/2021 | 20 | fixe | | 0,000 | 0,00 | annuelle | 101 500,00 | 91 350,00 | 0,00 | 5 075,00 | 5 075,00 | 0,00 |
| 98850 | 2017 | NIEURLET | 25, AGENCE EAU ARTOIS PICARDIE | | 20/10/2021 | 20 | fixe | | 0,000 | 0,00 | annuelle | 79 500,00 | 67 575,00 | 0,00 | 3 975,00 | 3 975,00 | 0,00 |
| 98856 | 2018 | QUAEDYPRE | 25, AGENCE EAU ARTOIS PICARDIE | | 18/05/2021 | 20 | fixe | | 0,000 | 0,00 | annuelle | 16 500,00 | 14 850,00 | 0,00 | 825,00 | 825,00 | 0,00 |
| 98925 | 2017 | HOUDAIN LEZ BAVAY | 25, AGENCE EAU ARTOIS PICARDIE | | 10/08/2021 | 20 | fixe | | 0,000 | 0,00 | annuelle | 72 000,00 | 61 200,00 | 0,00 | 3 600,00 | 3 600,00 | 0,00 |
| 98926 | 2017 | THUMERIES | 25, AGENCE EAU ARTOIS PICARDIE | | 31/08/2021 | 20 | fixe | | 0,000 | 0,00 | annuelle | 96 166,65 | 81 570,17 | 0,00 | 4 798,24 | 4 798,24 | 0,00 |
| 99224 | 2017 | PONT A MARCQ | 25, AGENCE EAU ARTOIS PICARDIE | | 03/10/2021 | 20 | fixe | | 0,000 | 0,00 | annuelle | 749 520,00 | 655 830,00 | 0,00 | 46 845,00 | 46 845,00 | 0,00 |
| 99225 | 2017 | PONT A MARCQ | 25, AGENCE EAU ARTOIS PICARDIE | | 03/10/2021 | 20 | fixe | | 0,000 | 0,00 | annuelle | 244 220,80 | 213 693,20 | 0,00 | 15 263,80 | 15 263,80 | 0,00 |
| Total ARTICLE 1678, AGENCE DE L'EAU | | | | | | | | | | | | 76 661 632,22 | 46 409 967,77 | 0,00 | 3 690 785,78 | 3 690 785,78 | 0,00 |

IV ANNEXES
ELEMENTS DU BILAN- ETAT DE LA DETTE

A1.2 ETAT DE LA DETTE - REPARTITION DES EMPRUNTS PAR NATURE DE DETTE

| N° emprunt | Année réalisation | Libellé | Prêteur | N° contrat | Date échéance | Durée | Type taux | Indice | Marge (%) | Taux (%) | Période | Capital | Encours au 31/12/2021 | Intérêt | Amort. | Annuité | Frais |
|--|-------------------|----------------------|---------------|-----------------|---------------|-------|-----------|--------|-----------|----------|----------|---------------------|-----------------------|-------------------|-------------------|---------------------|-------------|
| 1159 | 2014 | DELETTES | 0011, COMMUNE | MIN241132/25160 | 01/10/2021 | 35 | fixe | | 0,000 | 5,05 | annuelle | 82 175,11 | 74 832,58 | 3 840,16 | 1 210,12 | 5 050,28 | 0,00 |
| 1186 | 2009 | CC COEUR D'OSTREVENT | 0011, COMMUNE | 20090019 | 25/04/2021 | 19 | fixe | | 0,000 | 3,94 | annuelle | 4 229 751,69 | 851 790,64 | 44 700,38 | 267 195,33 | 311 895,71 | 0,00 |
| 8598 | 2017 | ESCAUPONT (SMAV) | 0030, SMAV | | 01/08/2021 | 28 | fixe | | 0,000 | 0,00 | annuelle | 2 351 652,71 | 1 838 307,82 | 336 067,36 | 387 389,02 | 723 456,38 | 0,00 |
| Total ARTICLE 1687, PRETS REMBOURSES AUX COMMUNES | | | | | | | | | | | | 6 663 579,51 | 2 764 931,04 | 384 607,90 | 655 794,47 | 1 040 402,37 | 0,00 |
| TOTAL GENERAL (1) | | | | | | | | | | | | 158 403 169,63 | 91 609 008,21 | 1 881 299,27 | 8 058 277,61 | 9 970 833,96 | 31 257,09 |

IV ANNEXES
ELEMENTS DU BILAN- ETAT DE LA DETTE

A1.2 ETAT DE LA DETTE - REPARTITION DES EMPRUNTS POUR LES COMMUNES EN COURS D'ADHESION PAR NATURE DE DETTE

| N° emprunt | Année réalisation | Libellé | Prêteur | N° contrat | Date échéance | Durée | Type taux | Indice | Marge (%) | Taux (%) | Période | Capital | Encours au 31/12/2021 | Intérêt | Amort. | Annuité | Frais |
|--|-------------------|---|--------------------------------|--------------|---------------|-------|-----------|---------|-----------|----------|---------------|-----------------------|-----------------------|---------------------|---------------------|----------------------|------------------|
| 10933 | 2019 | CA2C CA CAUDRECIS-CATESIS - BUSIGNY | 0001, CREDIT AGRICOLE | 10001162909 | 01/01/2021 | 15 | fixe | | 0,000 | 1,73 | trimestrielle | 168 000,00 | 142 931,87 | 1 269,47 | 5 100,55 | 6 370,02 | 0,00 |
| 10934 | 2004 | CA2C CA CAUDRECIS-CATESIS - BUSIGNY | 0029, CFFL | MIS539609EUR | 01/07/2021 | 23 | révisable | EURIBOR | 0,400 | 2,30 | trimestrielle | 991 552,62 | 349 862,78 | 4 127,05 | 50 717,26 | 54 844,31 | 0,00 |
| 10935 | 2012 | CA2C CA CAUDRECIS-CATESIS - BUSIGNY | 0001, CREDIT AGRICOLE | 99149081476 | 20/01/2021 | 15 | fixe | | 0,000 | 5,54 | trimestrielle | 300 000,00 | 144 798,93 | 4 230,79 | 10 558,43 | 14 789,22 | 0,00 |
| 10936 | 1999 | CA2C CA CAUDRECIS-CATESIS - SAINT-BENIN | 0001, CREDIT AGRICOLE | 00000123944 | 25/05/2021 | 25 | fixe | | 0,000 | 4,95 | annuelle | 64 028,59 | 12 321,20 | 794,33 | 3 725,92 | 4 520,25 | 0,00 |
| 10937 | 2015 | CA2C CA CAUDRECIS-CATESIS - BUSIGNY | 0029, CFFL | MON539610EUR | 01/01/2021 | 14 | fixe | | 0,000 | 1,75 | trimestrielle | 300 000,00 | 185 585,82 | 1 692,25 | 10 411,37 | 12 103,62 | 0,00 |
| 10938 | 2007 | CA2C CA CAUDRECIS-CATESIS - BUSIGNY | 0029, CFFL | MON244905 | 01/07/2021 | 15 | fixe | | 0,000 | 4,01 | annuelle | 370 000,00 | 0,00 | 1 252,01 | 31 222,09 | 32 474,10 | 0,00 |
| Total ARTICLE 1641, EMPRUNT EURO | | | | | | | | | | | | 2 193 581,21 | 835 500,60 | 13 365,90 | 111 735,62 | 125 101,52 | 0,00 |
| 31205 | 2004 | CC PEVELE CAREMBAULT | 25, AGENCE EAU ARTOIS PICARDIE | | 13/02/2021 | 18 | fixe | | 0,000 | 0,00 | annuelle | 85 554,39 | 9 506,07 | 0,00 | 4 753,02 | 4 753,02 | 0,00 |
| 60152 | 2011 | CC PEVELE CAREMBAULT | 25, AGENCE EAU ARTOIS PICARDIE | | 28/01/2021 | 20 | fixe | | 0,000 | 0,00 | annuelle | 76 326,00 | 41 979,30 | 0,00 | 3 816,30 | 3 816,30 | 0,00 |
| 61133 | 2011 | CC PEVELE CAREMBAULT | 25, AGENCE EAU ARTOIS PICARDIE | | 28/01/2021 | 20 | fixe | | 0,000 | 0,00 | annuelle | 305 304,00 | 167 917,20 | 0,00 | 15 265,20 | 15 265,20 | 0,00 |
| Total ARTICLE 1678, AGENCE DE L'EAU | | | | | | | | | | | | 467 184,39 | 219 402,57 | 0,00 | 23 834,52 | 23 834,52 | 0,00 |
| 8599 | 2019 | RAISMES (SMAV) | 0030, SMAV | | 01/01/2021 | 36 | fixe | | 0,000 | 0,00 | annuelle | 6 710 250,93 | 6 192 953,56 | 0,00 | 0,00 | 0,00 | 0,00 |
| Total ARTICLE 1687, PRETS REMBOURSES AUX COMMUNES | | | | | | | | | | | | 6 710 250,93 | 6 192 953,56 | 0,00 | 0,00 | 0,00 | 0,00 |
| TOTAL GENERAL (2) | | | | | | | | | | | | 9 371 016,53 | 7 247 856,73 | 13 365,90 | 135 570,14 | 148 936,04 | 0,00 |
| TOTAL GENERAL INCLUANT LES EMPRUNTS POUR LES COMMUNES EN COURS D'ADHESION (3) = (1) + (2) | | | | | | | | | | | | 167 774 186,16 | 98 856 864,94 | 1 894 665,17 | 8 193 847,75 | 10 119 770,00 | 31 257,09 |

ETAT DE LA DETTE

REPARTITION DES EMPRUNTS PAR STRUCTURE DE TAUX

IV ANNEXES
ELEMENTS DU BILAN - ETAT DE LA DETTE

A1.3 ETAT DE LA DETTE - REPARTITION DES EMPRUNTS PAR STRUCTURE DE TAUX

| N° emprunt | Année réalisation | Libellé | Prêteur | N° contrat | Date échéance | Durée | Type taux | Indice | Marge (%) | Taux (%) | Période | Capital | Encours au 31/12/2021 | Intérêt | Amort. | Annuité | Frais |
|------------|-------------------|-------------------------------------|------------------------|-----------------|---------------|-------|-----------|---------|-----------|----------|---------------|--------------|-----------------------|------------|------------|------------|-------|
| 921 | 2002 | DIVERS PROJETS | 0001, CREDIT AGRICOLE | 01001139653 | 25/03/2021 | 20 | fixe | | 0,000 | 4,75 | trimestrielle | 3 000 000,00 | 226 428,07 | 17 205,24 | 215 985,20 | 233 190,44 | 0,00 |
| 976 | 2004 | DIVERS PROJETS | 0003, SFIL | MON270548 | 01/02/2021 | 20 | fixe | | 0,000 | 4,58 | trimestrielle | 4 000 000,00 | 787 626,02 | 43 639,31 | 262 819,81 | 306 459,12 | 0,00 |
| 977 | 2004 | DIVERS PROJETS | 0001, CREDIT AGRICOLE | 99139226476 | 28/02/2021 | 20 | fixe | | 0,000 | 4,40 | trimestrielle | 1 000 000,00 | 194 404,36 | 10 353,56 | 65 089,76 | 75 443,32 | 0,00 |
| 988 | 2006 | C.C.FAUQUEMBERGUES | 0003, SFIL | MIN244320 | 01/01/2021 | 20 | fixe | | 0,000 | 3,90 | annuelle | 150 000,00 | 47 621,95 | 2 187,94 | 8 479,19 | 10 667,13 | 0,00 |
| 995 | 2007 | DIVERS PROJETS | 0001, CREDIT AGRICOLE | 99142827197 | 28/02/2021 | 25 | fixe | | 0,000 | 4,39 | trimestrielle | 5 000 000,00 | 2 777 630,75 | 129 303,59 | 203 320,09 | 332 623,68 | 0,00 |
| 996 | 2005 | MONS EN LAONNOIS | 0001, CREDIT AGRICOLE | 99278302317 | 05/03/2021 | 25 | fixe | | 0,000 | 4,35 | annuelle | 969 286,77 | 471 013,45 | 22 318,01 | 42 044,29 | 64 362,30 | 0,00 |
| 1004 | 2007 | DIVERS PROJETS | 0001, CREDIT AGRICOLE | 70335 | 15/03/2021 | 20 | fixe | | 0,000 | 4,67 | trimestrielle | 3 000 000,00 | 1 209 654,54 | 62 342,66 | 170 612,78 | 232 955,44 | 0,00 |
| 1005 | 2007 | DIVERS PROJETS | 0001, CREDIT AGRICOLE | 70336 | 15/01/2021 | 19 | variable | TAM | 0,000 | 4,50 | trimestrielle | 3 000 000,00 | 1 195 123,42 | 0,00 | 169 449,90 | 169 449,90 | 0,00 |
| 1036 | 2005 | CHIVY LES ETOUVELLES ET ETOUVELLES | 0001, CREDIT AGRICOLE | 99278035535 | 05/03/2021 | 20 | fixe | | 0,000 | 3,75 | trimestrielle | 115 000,00 | 24 977,38 | 1 103,72 | 7 095,24 | 8 198,96 | 0,00 |
| 1051 | 2007 | OSARTIS BIACHE ST VAAST | 0003, SFIL | MON264630 | 01/03/2021 | 17 | fixe | | 0,000 | 3,98 | trimestrielle | 100 940,78 | 24 628,44 | 1 154,25 | 6 962,15 | 8 116,40 | 0,00 |
| 1053 | 2007 | FRESNOY EN GOHELLE | 0003, SFIL | MON529978EUR | 01/12/2021 | 27 | révisable | EURIBOR | 0,000 | 0,05 | annuelle | 154 837,35 | 96 018,69 | 0,00 | 5 456,89 | 5 456,89 | 0,00 |
| 1077 | 2008 | ACHERY | 0003, SFIL | MON529985EUR | 01/03/2021 | 22 | fixe | | 0,000 | 3,63 | annuelle | 53 924,68 | 27 230,02 | 1 079,95 | 2 520,79 | 3 600,74 | 0,00 |
| 1078 | 2009 | HEURINGHEM | 0003, SFIL | MIN529973EUR | 01/01/2021 | 40 | variable | EONIA | 0,000 | 4,73 | annuelle | 1 080 000,00 | 883 713,00 | 46 766,24 | 13 911,57 | 60 677,81 | 0,00 |
| 1081 | 2009 | WITTES | 0004, CAISSE D'EPARGNE | 7477958 | 25/02/2021 | 20 | fixe | | 0,000 | 5,02 | trimestrielle | 200 000,00 | 96 151,25 | 5 165,80 | 10 738,08 | 15 903,88 | 0,00 |
| 1082 | 2009 | RIBECOURT LA TOUR | 0001, CREDIT AGRICOLE | 01000340380 | 10/08/2021 | 12 | fixe | | 0,000 | 6,01 | annuelle | 133 752,84 | 0,00 | 904,95 | 15 057,42 | 15 962,37 | 0,00 |
| 1090 | 2007 | RENESECURE | 0003, SFIL | MON529974EUR | 01/12/2021 | 20 | fixe | | 0,000 | 4,97 | annuelle | 719 000,00 | 292 375,19 | 16 567,75 | 40 980,00 | 57 547,75 | 0,00 |
| 1099 | 2017 | MARETZ | 0003, SFIL | MON244905 | 01/07/2021 | 4 | fixe | | 0,000 | 3,22 | annuelle | 29 462,43 | 0,00 | 251,34 | 7 805,50 | 8 056,84 | 0,00 |
| 1100 | 2011 | SI MAMETZ | 0004, CAISSE D'EPARGNE | 8010719 | 25/01/2021 | 25 | fixe | | 0,000 | 4,96 | mensuelle | 490 000,00 | 357 649,81 | 18 174,23 | 16 062,73 | 34 236,96 | 0,00 |
| 1101 | 2010 | SI MAMETZ | 0001, CREDIT AGRICOLE | 99147004130 | 30/03/2021 | 30 | fixe | | 0,000 | 3,46 | trimestrielle | 400 000,00 | 253 333,48 | 9 053,67 | 13 333,32 | 22 386,99 | 0,00 |
| 1114 | 2009 | SIP NOMAIN | 0004, CAISSE D'EPARGNE | 7634810 | 25/02/2021 | 12 | fixe | | 0,000 | 3,70 | annuelle | 220 000,00 | 0,00 | 797,42 | 21 552,92 | 22 350,34 | 0,00 |
| 1116 | 2011 | SIP NOMAIN | 0004, CAISSE D'EPARGNE | 7984255 | 25/07/2021 | 15 | fixe | | 0,000 | 4,41 | annuelle | 372 000,00 | 151 501,89 | 7 853,03 | 26 571,32 | 34 424,35 | 0,00 |
| 1117 | 2011 | MARETZ | 0003, SFIL | MIS530008EUR | 01/01/2021 | 16 | fixe | | 0,000 | 4,79 | trimestrielle | 454 214,91 | 204 342,22 | 7 703,01 | 29 622,15 | 37 325,16 | 0,00 |
| 1118 | 2007 | RUMILLY EN CAMBRESIS | 0004, CAISSE D'EPARGNE | 7249349 | 25/11/2021 | 15 | fixe | | 0,000 | 4,84 | annuelle | 105 000,00 | 9 544,91 | 902,62 | 9 104,21 | 10 006,83 | 0,00 |
| 1120 | 2008 | SIA CAMPHIN EN CAREMBAULT PHALEMPIN | 0001, CREDIT AGRICOLE | 99144135403 | 05/01/2021 | 20 | fixe | | 0,000 | 4,98 | trimestrielle | 640 000,00 | 289 256,94 | 15 507,82 | 35 214,06 | 50 721,88 | 0,00 |
| 1124 | 2015 | CC HAUTS DE FLANDRE | 0001, CREDIT AGRICOLE | 99143720175 | 01/01/2021 | 23 | fixe | | 0,000 | 4,49 | mensuelle | 695 000,00 | 500 000,00 | 23 500,81 | 30 000,00 | 53 500,81 | 0,00 |
| 1126 | 2015 | CC HAUTS DE FLANDRE | 0004, CAISSE D'EPARGNE | 20110008 | 25/01/2021 | 20 | révisable | EURIBOR | 0,000 | 2,21 | trimestrielle | 434 429,60 | 324 027,22 | 1 281,33 | 19 117,94 | 20 399,27 | 0,00 |
| 1127 | 2015 | CC HAUTS DE FLANDRE | 0004, CAISSE D'EPARGNE | 8187963 8092874 | 25/01/2021 | 17 | fixe | | 0,000 | 5,57 | trimestrielle | 459 396,51 | 334 896,31 | 19 431,34 | 22 183,98 | 41 615,32 | 0,00 |
| 1128 | 2015 | CC HAUTS DE FLANDRE | 0004, CAISSE D'EPARGNE | 8287390 8167135 | 25/01/2021 | 17 | fixe | | 0,000 | 4,80 | mensuelle | 368 325,90 | 265 809,86 | 13 228,26 | 17 921,70 | 31 149,96 | 0,00 |
| 1129 | 2015 | CC HAUTS DE FLANDRE | 0004, CAISSE D'EPARGNE | 8392332 | 25/01/2021 | 23 | fixe | | 0,000 | 4,11 | mensuelle | 904 591,01 | 728 425,71 | 30 616,00 | 30 251,96 | 60 867,95 | 0,00 |
| 1131 | 2011 | AUXI LE CHATEAU | 0008, CREDIT FONCIER | 2352410B | 30/04/2021 | 30 | fixe | | 0,000 | 4,10 | annuelle | 1 250 000,00 | 833 333,30 | 36 373,26 | 41 666,67 | 78 039,93 | 0,00 |
| 1132 | 2014 | AUXI LE CHATEAU | 0001, CREDIT AGRICOLE | 01885490100 | 31/08/2021 | 7 | fixe | | 0,000 | 2,00 | annuelle | 133 478,17 | 0,00 | 0,00 | 0,00 | 0,00 | 0,00 |
| 1134 | 2015 | CC HAUTS DE FLANDRE | 0003, SFIL | MON529987EUR | 01/02/2021 | 10 | fixe | | 0,000 | 2,24 | trimestrielle | 85 354,12 | 33 514,85 | 869,69 | 8 473,27 | 9 342,96 | 0,00 |
| 1137 | 2014 | CC HAUTS DE FLANDRE | 0010, SOCIETE GENERALE | 18645-001 | 13/04/2021 | 8 | fixe | | 0,000 | 4,25 | annuelle | 270 173,36 | 38 890,68 | 3 238,33 | 37 305,22 | 40 543,55 | 0,00 |
| 1138 | 2015 | CC HAUTS DE FLANDRE | 0001, CREDIT AGRICOLE | 99145689852 | 04/02/2021 | 19 | révisable | EURIBOR | 0,000 | 0,73 | trimestrielle | 404 666,84 | 274 537,80 | 762,01 | 20 681,20 | 21 443,21 | 0,00 |
| 1140 | 2015 | CC HAUTS DE FLANDRE | 0001, CREDIT AGRICOLE | 99146526108 | 05/03/2021 | 20 | fixe | | 0,000 | 3,76 | trimestrielle | 560 000,00 | 378 000,00 | 14 870,80 | 28 000,00 | 42 870,80 | 0,00 |
| 1141 | 2015 | CC HAUTS DE FLANDRE | 0003, SFIL | MON505015 | 01/06/2021 | 8 | fixe | | 0,000 | 4,76 | annuelle | 151 558,95 | 43 327,45 | 3 023,84 | 20 198,66 | 23 222,50 | 0,00 |
| 1142 | 2015 | CC HAUTS DE FLANDRE | 0001, CREDIT AGRICOLE | 99147022170 | 27/03/2021 | 20 | révisable | EURIBOR | 0,000 | 0,59 | trimestrielle | 420 277,10 | 290 882,16 | 182,15 | 20 581,25 | 20 763,40 | 0,00 |

IV ANNEXES
ELEMENTS DU BILAN - ETAT DE LA DETTE

A1.3 ETAT DE LA DETTE - REPARTITION DES EMPRUNTS PAR STRUCTURE DE TAUX

| N° emprunt | Année réalisation | Libellé | Prêteur | N° contrat | Date échéance | Durée | Type taux | Indice | Marge (%) | Taux (%) | Période | Capital | Encours au 31/12/2021 | Intérêt | Amort. | Annuité | Frais |
|------------|-------------------|---------------------------|------------------------|-----------------|---------------|-------|-----------|---------|-----------|----------|---------------|--------------|-----------------------|-----------|------------|------------|-------|
| 1147 | 2015 | CC HAUTS DE FLANDRE | 0001, CREDIT AGRICOLE | 100000095278 | 03/03/2021 | 10 | fixe | | 0,000 | 1,70 | trimestrielle | 200 000,00 | 68 756,23 | 1 386,11 | 20 404,41 | 21 790,52 | 0,00 |
| 1148 | 2015 | CC PICARDIE DES CHATEAUX | 0001, CREDIT AGRICOLE | 9833810553 | 05/02/2021 | 22 | fixe | | 0,000 | 4,65 | trimestrielle | 425 478,12 | 348 421,26 | 16 621,68 | 14 371,52 | 30 993,20 | 0,00 |
| 1149 | 2015 | CC PICARDIE DES CHATEAUX | 0001, CREDIT AGRICOLE | 98402501863 | 05/02/2021 | 26 | fixe | | 0,000 | 5,20 | trimestrielle | 938 143,27 | 817 741,72 | 43 266,55 | 22 745,01 | 66 011,56 | 0,00 |
| 1150 | 2015 | CC PICARDIE DES CHATEAUX | 0001, CREDIT AGRICOLE | 98411392145 | 05/01/2021 | 11 | fixe | | 0,000 | 3,60 | trimestrielle | 539 223,60 | 292 184,32 | 11 534,50 | 44 948,30 | 56 482,80 | 0,00 |
| 1151 | 2015 | CC PICARDIE DES CHATEAUX | 0004, CAISSE D'EPARGNE | 8148996 | 25/03/2021 | 11 | fixe | | 0,000 | 4,69 | trimestrielle | 131 989,20 | 71 936,92 | 3 704,37 | 11 210,55 | 14 914,92 | 0,00 |
| 1152 | 2015 | CC PICARDIE DES CHATEAUX | 0004, CAISSE D'EPARGNE | 7433056 | 25/03/2021 | 22 | fixe | | 0,000 | 4,75 | trimestrielle | 431 963,14 | 357 241,91 | 17 386,12 | 13 968,52 | 31 354,64 | 0,00 |
| 1153 | 2015 | CC PICARDIE DES CHATEAUX | 0004, CAISSE D'EPARGNE | 8219813 | 25/03/2021 | 16 | fixe | | 0,000 | 5,27 | trimestrielle | 719 762,97 | 530 499,97 | 29 144,62 | 35 811,66 | 64 956,28 | 0,00 |
| 1154 | 2015 | CC PICARDIE DES CHATEAUX | 0004, CAISSE D'EPARGNE | 7708405 | 25/03/2021 | 24 | fixe | | 0,000 | 4,39 | trimestrielle | 449 839,52 | 379 471,10 | 17 018,64 | 13 044,40 | 30 063,04 | 0,00 |
| 1155 | 2015 | CC PICARDIE DES CHATEAUX | 0004, CAISSE D'EPARGNE | 7489275 | 25/03/2021 | 23 | fixe | | 0,000 | 4,94 | trimestrielle | 390 714,02 | 326 774,02 | 16 515,60 | 12 006,12 | 28 521,72 | 0,00 |
| 1156 | 2015 | CC PICARDIE DES CHATEAUX | 0008, CREDIT FONCIER | 45098034992K | 28/02/2021 | 20 | fixe | | 0,000 | 3,72 | trimestrielle | 786 541,21 | 611 299,94 | 23 487,23 | 31 975,69 | 55 462,92 | 0,00 |
| 1157 | 2015 | CC PICARDIE DES CHATEAUX | 0008, CREDIT FONCIER | 45259094992V | 30/01/2021 | 19 | fixe | | 0,000 | 3,66 | trimestrielle | 771 721,38 | 592 744,38 | 22 443,81 | 32 610,91 | 55 054,72 | 0,00 |
| 1159 | 2014 | DELETTES | 0011, COMMUNE | MIN241132/25160 | 01/10/2021 | 35 | fixe | | 0,000 | 5,05 | annuelle | 82 175,11 | 74 832,58 | 3 840,16 | 1 210,12 | 5 050,28 | 0,00 |
| 1160 | 2016 | DIVERS PROJETS | 0001, CREDIT AGRICOLE | 226243 | 10/05/2021 | 20 | fixe | | 0,000 | 1,70 | annuelle | 6 000 000,00 | 4 683 994,32 | 84 254,43 | 272 148,70 | 356 403,13 | 0,00 |
| 1161 | 2016 | DIVERS PROJETS | 0004, CAISSE D'EPARGNE | 8706156 | 25/08/2021 | 20 | fixe | | 0,000 | 1,92 | annuelle | 5 910 000,00 | 4 636 113,68 | 94 092,91 | 264 558,94 | 358 651,85 | 0,00 |
| 1162 | 2016 | COUCY LES EPRES | 0001, CREDIT AGRICOLE | 99276532700 | 05/12/2021 | 18 | fixe | | 0,000 | 4,22 | annuelle | 413 561,63 | 327 589,54 | 14 611,07 | 18 644,38 | 33 255,45 | 0,00 |
| 1163 | 2011 | FLETRE | 0004, CAISSE D'EPARGNE | 7993054 | 25/01/2021 | 20 | fixe | | 0,000 | 4,69 | trimestrielle | 100 000,00 | 61 449,96 | 3 020,95 | 4 712,61 | 7 733,56 | 0,00 |
| 1164 | 2016 | FLETRE | 0004, CAISSE D'EPARGNE | 4667963 | 25/06/2021 | 20 | fixe | | 0,000 | 1,99 | annuelle | 360 000,00 | 282 833,38 | 5 947,73 | 16 047,45 | 21 995,18 | 0,00 |
| 1165 | 2013 | FLETRE | 0004, CAISSE D'EPARGNE | 8355094 | 25/01/2021 | 15 | fixe | | 0,000 | 3,80 | trimestrielle | 130 000,00 | 67 651,86 | 2 776,78 | 8 633,30 | 11 410,08 | 0,00 |
| 1166 | 2013 | FLETRE | 0003, SFIL | MON529984EUR | 01/03/2021 | 15 | fixe | | 0,000 | 4,01 | annuelle | 250 000,00 | 135 002,34 | 6 072,38 | 16 428,62 | 22 501,00 | 0,00 |
| 1172 | 2007 | SIA STEENBECQUE MORBECQUE | 0004, CAISSE D'EPARGNE | 7115656 | 05/01/2021 | 25 | fixe | | 0,000 | 4,24 | trimestrielle | 120 000,00 | 67 133,21 | 2 975,20 | 4 833,20 | 7 808,40 | 0,00 |
| 1173 | 2008 | SIA STEENBECQUE MORBECQUE | 0004, CAISSE D'EPARGNE | 7291967 | 25/01/2021 | 20 | fixe | | 0,000 | 4,66 | trimestrielle | 150 000,00 | 66 681,68 | 3 348,23 | 8 222,57 | 11 570,80 | 0,00 |
| 1174 | 2010 | SIA STEENBECQUE MORBECQUE | 0004, CAISSE D'EPARGNE | 20110104 | 25/06/2021 | 25 | fixe | | 0,000 | 4,82 | annuelle | 170 000,00 | 113 394,58 | 5 735,01 | 5 589,11 | 11 324,12 | 0,00 |
| 1175 | 2016 | SIA STEENBECQUE MORBECQUE | 0004, CAISSE D'EPARGNE | 4720216/16275 | 25/12/2021 | 20 | fixe | | 0,000 | 1,80 | annuelle | 300 000,00 | 234 717,65 | 4 468,39 | 13 526,43 | 17 994,82 | 0,00 |
| 1180 | 2006 | EVERGNICOURT | 0001, CREDIT AGRICOLE | 99291226073 | 05/03/2021 | 20 | fixe | | 0,000 | 3,60 | annuelle | 250 000,00 | 79 914,84 | 3 393,75 | 14 356,06 | 17 749,81 | 0,00 |
| 1181 | 2007 | EVERGNICOURT | 0001, CREDIT AGRICOLE | 98335979660 | 05/08/2021 | 20 | fixe | | 0,000 | 4,88 | annuelle | 330 000,00 | 133 552,61 | 7 433,71 | 18 777,58 | 26 211,29 | 0,00 |
| 1182 | 2004 | EVERGNICOURT | 0001, CREDIT AGRICOLE | 99273378016 | 05/06/2021 | 20 | fixe | | 0,000 | 3,77 | annuelle | 147 400,00 | 29 617,91 | 1 462,08 | 9 164,13 | 10 626,21 | 0,00 |
| 1183 | 2016 | CC COEUR D'OSTREVENT | 0002, C.D.C. | 47920 | 01/05/2021 | 30 | fixe | | 0,000 | 1,50 | annuelle | 750 000,00 | 650 465,10 | 10 066,03 | 21 294,33 | 31 360,36 | 0,00 |
| 1184 | 2014 | CC COEUR D'OSTREVENT | 29, DEXIA | MON501172 | 01/03/2021 | 15 | fixe | | 0,000 | 2,47 | trimestrielle | 650 000,00 | 346 666,76 | 9 231,62 | 43 333,32 | 52 564,94 | 0,00 |
| 1186 | 2009 | CC COEUR D'OSTREVENT | 0011, COMMUNE | 20090019 | 25/04/2021 | 19 | fixe | | 0,000 | 3,94 | annuelle | 4 229 751,69 | 851 790,64 | 44 700,38 | 267 195,33 | 311 895,71 | 0,00 |
| 1187 | 2011 | CC COEUR D'OSTREVENT | 0004, CAISSE D'EPARGNE | 7960909 8007344 | 15/01/2021 | 20 | révisable | EURIBOR | 0,000 | 2,92 | trimestrielle | 1 600 000,00 | 947 886,80 | 7 990,88 | 77 702,95 | 85 693,83 | 0,00 |
| 1188 | 2012 | CC COEUR D'OSTREVENT | 0004, CAISSE D'EPARGNE | 8100916 8198771 | 05/02/2021 | 15 | fixe | | 0,000 | 5,30 | trimestrielle | 1 680 000,00 | 833 380,99 | 48 005,48 | 115 055,04 | 163 060,52 | 0,00 |
| 1189 | 2009 | CC COEUR D'OSTREVENT | 0001, CREDIT AGRICOLE | 99144721523 | 25/02/2021 | 20 | fixe | | 0,000 | 4,80 | trimestrielle | 3 005 350,00 | 1 470 274,53 | 75 378,23 | 159 218,89 | 234 597,12 | 0,00 |
| 1190 | 2010 | CC COEUR D'OSTREVENT | 0001, CREDIT AGRICOLE | 99146564670 | 05/01/2021 | 30 | fixe | | 0,000 | 3,72 | trimestrielle | 2 370 000,00 | 1 772 703,96 | 68 373,63 | 63 960,97 | 132 334,60 | 0,00 |
| 1191 | 2013 | CC COEUR D'OSTREVENT | 0001, CREDIT AGRICOLE | XU00384383 | 10/03/2021 | 15 | fixe | | 0,000 | 3,62 | trimestrielle | 1 000 000,00 | 466 666,66 | 18 644,42 | 66 666,67 | 85 311,09 | 0,00 |
| 1192 | 2017 | DIVERS CMES MEL | 0027, BANQUE POSTALE | LBP 00003461 | 15/01/2021 | 21 | fixe | | 0,000 | 1,62 | annuelle | 1 850 000,00 | 1 544 011,49 | 26 282,27 | 78 350,87 | 104 633,14 | 0,00 |
| 1193 | 2008 | ELINCOURT | 0003, SFIL | MON257124EUR | 01/05/2021 | 20 | fixe | | 0,000 | 4,75 | annuelle | 14 500,00 | 6 650,74 | 353,23 | 785,75 | 1 138,98 | 0,00 |
| 1194 | 2007 | ELINCOURT | 0003, SFIL | MON251836EUR | 01/03/2021 | 20 | fixe | | 0,000 | 4,79 | annuelle | 26 000,00 | 10 159,50 | 555,28 | 1 432,89 | 1 988,17 | 0,00 |

IV ANNEXES
ELEMENTS DU BILAN - ETAT DE LA DETTE

A1.3 ETAT DE LA DETTE - REPARTITION DES EMPRUNTS PAR STRUCTURE DE TAUX

| N° emprunt | Année réalisation | Libellé | Prêteur | N° contrat | Date échéance | Durée | Type taux | Indice | Marge (%) | Taux (%) | Période | Capital | Encours au 31/12/2021 | Intérêt | Amort. | Annuité | Frais |
|------------|-------------------|---------------------------------|--------------------------------|------------|---------------|-------|-----------|--------|-----------|----------|----------|--------------|-----------------------|------------|------------|------------|-------|
| 1195 | 2018 | DOIGNIES | 0004, CAISSE D'EPARGNE | 5315701 | 25/07/2021 | 12 | fixe | | 0,000 | 1,68 | annuelle | 108 026,00 | 83 009,27 | 1 536,99 | 8 478,22 | 10 015,21 | 0,00 |
| 1196 | 2017 | BERTRY | 0004, CAISSE D'EPARGNE | 8926320 | 25/07/2021 | 25 | fixe | | 0,000 | 2,03 | annuelle | 900 000,00 | 784 580,68 | 16 530,51 | 29 730,40 | 46 260,91 | 0,00 |
| 8597 | 2015 | BETHENCOURT | 0002, C.D.C. | 1359856 | 01/03/2021 | 30 | fixe | | 0,000 | 1,50 | annuelle | 175 000,00 | 142 178,51 | 2 209,85 | 5 145,15 | 7 355,00 | 0,00 |
| 8598 | 2017 | ESCAUPONT (SMAV) | 0030, SMAV | | 01/08/2021 | 28 | fixe | | 0,000 | 0,00 | annuelle | 2 351 652,71 | 1 838 307,82 | 336 067,36 | 387 389,02 | 723 456,38 | 0,00 |
| 10059 | 2016 | BEAURIEUX | 25, AGENCE EAU ARTOIS PICARDIE | | 12/12/2021 | 20 | fixe | | 0,000 | 0,00 | annuelle | 54 969,00 | 43 975,20 | 0,00 | 2 748,45 | 2 748,45 | 0,00 |
| 10060 | 2017 | FLOYON | 25, AGENCE EAU ARTOIS PICARDIE | | 17/03/2021 | 20 | fixe | | 0,000 | 0,00 | annuelle | 78 777,00 | 66 960,45 | 0,00 | 3 938,85 | 3 938,85 | 0,00 |
| 10122 | 2015 | TRAITEMENT DE PHOSPHORE 11 STEP | 25, AGENCE EAU ARTOIS PICARDIE | | 14/12/2021 | 20 | fixe | | 0,000 | 0,00 | annuelle | 196 113,01 | 147 084,76 | 0,00 | 9 805,65 | 9 805,65 | 0,00 |
| 10145 | 2016 | SAINT SYLVESTRE CAPPEL | 25, AGENCE EAU ARTOIS PICARDIE | | 25/11/2021 | 20 | fixe | | 0,000 | 0,00 | annuelle | 263 098,17 | 209 865,05 | 0,00 | 13 116,56 | 13 116,56 | 0,00 |
| 10146 | 2017 | LALLAING | 25, AGENCE EAU ARTOIS PICARDIE | | 13/09/2021 | 20 | fixe | | 0,000 | 0,00 | annuelle | 1 691 861,15 | 1 405 465,40 | 0,00 | 95 465,25 | 95 465,25 | 0,00 |
| 10152 | 2019 | LE CATEAU CAMBRESIS | 25, AGENCE EAU ARTOIS PICARDIE | | 22/03/2021 | 20 | fixe | | 0,000 | 0,00 | annuelle | 1 989 881,60 | 1 865 514,00 | 0,00 | 124 367,60 | 124 367,60 | 0,00 |
| 10153 | 2016 | HENDECOURT LES CAGNICOURT | 25, AGENCE EAU ARTOIS PICARDIE | | 25/11/2021 | 20 | fixe | | 0,000 | 0,00 | annuelle | 117 879,00 | 94 303,20 | 0,00 | 5 893,95 | 5 893,95 | 0,00 |
| 10214 | 2015 | SE SAILLY SUR LA LYS | 25, AGENCE EAU ARTOIS PICARDIE | | 14/12/2021 | 20 | fixe | | 0,000 | 0,00 | annuelle | 480 000,00 | 309 978,58 | 0,00 | 20 665,23 | 20 665,23 | 0,00 |
| 10244 | 2015 | VIESLY | 25, AGENCE EAU ARTOIS PICARDIE | | 16/10/2021 | 20 | fixe | | 0,000 | 0,00 | annuelle | 109 219,38 | 72 384,92 | 0,00 | 4 825,66 | 4 825,66 | 0,00 |
| 10273 | 2019 | HONSCHOOTE | 25, AGENCE EAU ARTOIS PICARDIE | | 02/12/2021 | 16 | fixe | | 0,000 | 0,00 | annuelle | 886 745,60 | 831 324,00 | 0,00 | 55 421,60 | 55 421,60 | 0,00 |
| 10308 | 2015 | MERIGNIES | 25, AGENCE EAU ARTOIS PICARDIE | | 03/07/2021 | 20 | fixe | | 0,000 | 0,00 | annuelle | 36 000,00 | 27 000,00 | 0,00 | 1 800,00 | 1 800,00 | 0,00 |
| 10316 | 2018 | BERTRY | 25, AGENCE EAU ARTOIS PICARDIE | | 15/11/2021 | 20 | fixe | | 0,000 | 0,00 | annuelle | 87 780,00 | 78 540,00 | 0,00 | 4 620,00 | 4 620,00 | 0,00 |
| 10378 | 2020 | WULVERDINGHE | 25, AGENCE EAU ARTOIS PICARDIE | | 25/08/2022 | 20 | fixe | | 0,000 | 0,00 | annuelle | 94 901,12 | 94 901,12 | 0,00 | 0,00 | 0,00 | 0,00 |
| 10417 | 2015 | MARQUION | 25, AGENCE EAU ARTOIS PICARDIE | | 10/04/2021 | 20 | fixe | | 0,000 | 0,00 | annuelle | 99 000,00 | 74 250,00 | 0,00 | 4 950,00 | 4 950,00 | 0,00 |
| 10418 | 2016 | SAUCHY CAUCHY | 25, AGENCE EAU ARTOIS PICARDIE | | 08/12/2021 | 20 | fixe | | 0,000 | 0,00 | annuelle | 101 190,00 | 80 952,00 | 0,00 | 5 059,50 | 5 059,50 | 0,00 |
| 10419 | 2015 | SAUCHY CAUCHY | 25, AGENCE EAU ARTOIS PICARDIE | | 10/04/2021 | 20 | fixe | | 0,000 | 0,00 | annuelle | 89 524,31 | 65 229,75 | 0,00 | 4 348,64 | 4 348,64 | 0,00 |
| 10657 | 2017 | ALINCOURT MOY DE L AISNE | 26, AGENCE EAU SEINE NORMANDIE | | 25/07/2021 | 15 | fixe | | 0,000 | 0,00 | annuelle | 129 897,00 | 95 257,80 | 0,00 | 8 659,80 | 8 659,80 | 0,00 |
| 10658 | 2020 | ALAINCOURT | 26, AGENCE EAU SEINE NORMANDIE | | 14/05/2021 | 15 | fixe | | 0,000 | 0,00 | annuelle | 32 474,00 | 30 309,07 | 0,00 | 2 164,93 | 2 164,93 | 0,00 |
| 10820 | 2020 | BRUYERES ET MONTBERAULT | 26, AGENCE EAU SEINE NORMANDIE | | 27/02/2021 | 20 | fixe | | 0,000 | 0,00 | annuelle | 283 624,00 | 269 442,80 | 0,00 | 14 181,20 | 14 181,20 | 0,00 |
| 10853 | 2018 | FLETRE | 25, AGENCE EAU ARTOIS PICARDIE | | 31/01/2021 | 20 | fixe | | 0,000 | 0,00 | annuelle | 66 000,00 | 59 400,00 | 0,00 | 3 300,00 | 3 300,00 | 0,00 |
| 10865 | 2016 | AVESNES SUR HELPE | 25, AGENCE EAU ARTOIS PICARDIE | | 13/12/2021 | 20 | fixe | | 0,000 | 0,00 | annuelle | 20 250,00 | 12 150,00 | 0,00 | 2 025,00 | 2 025,00 | 0,00 |
| 10928 | 2016 | FLEURBAIX | 25, AGENCE EAU ARTOIS PICARDIE | | 18/05/2021 | 20 | fixe | | 0,000 | 0,00 | annuelle | 135 000,00 | 108 000,00 | 0,00 | 6 750,00 | 6 750,00 | 0,00 |
| 10929 | 2017 | FLEURBAIX | 25, AGENCE EAU ARTOIS PICARDIE | | 09/08/2021 | 20 | fixe | | 0,000 | 0,00 | annuelle | 73 616,42 | 62 573,96 | 0,00 | 3 680,82 | 3 680,82 | 0,00 |
| 10930 | 2015 | MONTBREHAIN | 25, AGENCE EAU ARTOIS PICARDIE | | 27/04/2021 | 20 | fixe | | 0,000 | 0,00 | annuelle | 105 148,57 | 78 768,61 | 0,00 | 5 251,24 | 5 251,24 | 0,00 |
| 10932 | 2018 | LE CATEAU CIS | 25, AGENCE EAU ARTOIS PICARDIE | | 31/08/2021 | 20 | fixe | | 0,000 | 0,00 | annuelle | 126 330,00 | 113 697,00 | 0,00 | 6 316,50 | 6 316,50 | 0,00 |
| 11023 | 2016 | OTEU ESSIGNY URVILLERS | 25, AGENCE EAU ARTOIS PICARDIE | | 16/03/2021 | 20 | fixe | | 0,000 | 0,00 | annuelle | 96 249,06 | 75 554,72 | 0,00 | 4 722,17 | 4 722,17 | 0,00 |
| 11024 | 2016 | ESSIGNY LE GRAND | 25, AGENCE EAU ARTOIS PICARDIE | | 16/03/2021 | 20 | fixe | | 0,000 | 0,00 | annuelle | 114 000,00 | 91 200,00 | 0,00 | 5 700,00 | 5 700,00 | 0,00 |
| 11025 | 2015 | LE RONSOY | 25, AGENCE EAU ARTOIS PICARDIE | | 16/07/2021 | 20 | fixe | | 0,000 | 0,00 | annuelle | 150 000,00 | 112 263,16 | 0,00 | 7 484,21 | 7 484,21 | 0,00 |
| 11032 | 2020 | VILLERET | 25, AGENCE EAU ARTOIS PICARDIE | | 21/04/2023 | 20 | fixe | | 0,000 | 0,00 | annuelle | 88 200,00 | 88 200,00 | 0,00 | 0,00 | 0,00 | 0,00 |
| 11529 | 2016 | CC COEUR D'OSTREVENT | 25, AGENCE EAU ARTOIS PICARDIE | | 28/12/2021 | 20 | fixe | | 0,000 | 0,00 | annuelle | 130 375,00 | 104 300,00 | 0,00 | 6 518,75 | 6 518,75 | 0,00 |
| 11613 | 2016 | HONDSCHOOTE | 25, AGENCE EAU ARTOIS PICARDIE | | 08/12/2021 | 20 | fixe | | 0,000 | 0,00 | annuelle | 16 250,00 | 13 000,00 | 0,00 | 812,50 | 812,50 | 0,00 |
| 11616 | 2018 | HONDSCHOOTE | 25, AGENCE EAU ARTOIS PICARDIE | | 15/05/2021 | 20 | fixe | | 0,000 | 0,00 | annuelle | 6 000,00 | 5 400,00 | 0,00 | 300,00 | 300,00 | 0,00 |
| 11617 | 2017 | BAMBEQUE | 25, AGENCE EAU ARTOIS PICARDIE | | 10/03/2021 | 20 | fixe | | 0,000 | 0,00 | annuelle | 10 500,00 | 8 925,00 | 0,00 | 525,00 | 525,00 | 0,00 |

IV ANNEXES
ELEMENTS DU BILAN - ETAT DE LA DETTE

A1.3 ETAT DE LA DETTE - REPARTITION DES EMPRUNTS PAR STRUCTURE DE TAUX

| N° emprunt | Année réalisation | Libellé | Prêteur | N° contrat | Date échéance | Durée | Type taux | Indice | Marge (%) | Taux (%) | Période | Capital | Encours au 31/12/2021 | Intérêt | Amort. | Annuité | Frais |
|------------|-------------------|---------------------------|--------------------------------|------------|---------------|-------|-----------|--------|-----------|----------|----------|------------|-----------------------|---------|-----------|-----------|-------|
| 11705 | 2016 | STAPLE | 25, AGENCE EAU ARTOIS PICARDIE | | 25/11/2021 | 20 | fixe | | 0,000 | 0,00 | annuelle | 117 500,00 | 94 000,00 | 0,00 | 5 875,00 | 5 875,00 | 0,00 |
| 11706 | 2017 | BOESEGHM | 25, AGENCE EAU ARTOIS PICARDIE | | 10/03/2021 | 20 | fixe | | 0,000 | 0,00 | annuelle | 25 500,00 | 21 675,00 | 0,00 | 1 275,00 | 1 275,00 | 0,00 |
| 11710 | 2016 | FLINES LES MORTAGNE | 25, AGENCE EAU ARTOIS PICARDIE | | 25/11/2021 | 20 | fixe | | 0,000 | 0,00 | annuelle | 132 000,00 | 105 600,00 | 0,00 | 6 600,00 | 6 600,00 | 0,00 |
| 11712 | 2016 | RAIMBEAUCOURT | 25, AGENCE EAU ARTOIS PICARDIE | | 06/09/2021 | 20 | fixe | | 0,000 | 0,00 | annuelle | 34 500,00 | 27 600,00 | 0,00 | 1 725,00 | 1 725,00 | 0,00 |
| 11713 | 2016 | THUN ST AMAND | 25, AGENCE EAU ARTOIS PICARDIE | | 30/06/2021 | 20 | fixe | | 0,000 | 0,00 | annuelle | 60 000,00 | 48 000,00 | 0,00 | 3 000,00 | 3 000,00 | 0,00 |
| 11714 | 2016 | THIENNES | 25, AGENCE EAU ARTOIS PICARDIE | | 04/07/2021 | 20 | fixe | | 0,000 | 0,00 | annuelle | 15 000,00 | 12 000,00 | 0,00 | 750,00 | 750,00 | 0,00 |
| 11722 | 2016 | ZERMEZEELE | 25, AGENCE EAU ARTOIS PICARDIE | | 04/07/2021 | 20 | fixe | | 0,000 | 0,00 | annuelle | 46 500,00 | 37 200,00 | 0,00 | 2 325,00 | 2 325,00 | 0,00 |
| 11724 | 2016 | OBIES | 25, AGENCE EAU ARTOIS PICARDIE | | 04/07/2021 | 20 | fixe | | 0,000 | 0,00 | annuelle | 24 000,00 | 19 200,00 | 0,00 | 1 200,00 | 1 200,00 | 0,00 |
| 11725 | 2016 | ROSULT | 25, AGENCE EAU ARTOIS PICARDIE | | 08/12/2021 | 20 | fixe | | 0,000 | 0,00 | annuelle | 36 000,00 | 28 800,00 | 0,00 | 1 800,00 | 1 800,00 | 0,00 |
| 11726 | 2016 | ANOR | 25, AGENCE EAU ARTOIS PICARDIE | | 25/11/2021 | 20 | fixe | | 0,000 | 0,00 | annuelle | 102 000,00 | 81 600,00 | 0,00 | 5 100,00 | 5 100,00 | 0,00 |
| 11731 | 2018 | PRADELLES | 25, AGENCE EAU ARTOIS PICARDIE | | 07/08/2021 | 20 | fixe | | 0,000 | 0,00 | annuelle | 64 500,00 | 58 050,00 | 0,00 | 3 225,00 | 3 225,00 | 0,00 |
| 11732 | 2017 | BORRE | 25, AGENCE EAU ARTOIS PICARDIE | | 15/06/2021 | 20 | fixe | | 0,000 | 0,00 | annuelle | 21 000,00 | 17 850,00 | 0,00 | 1 050,00 | 1 050,00 | 0,00 |
| 11753 | 2016 | ST SYLVESTRE CAPPEL | 25, AGENCE EAU ARTOIS PICARDIE | | 17/10/2021 | 20 | fixe | | 0,000 | 0,00 | annuelle | 21 434,53 | 15 830,71 | 0,00 | 989,41 | 989,41 | 0,00 |
| 11830 | 2016 | ST SYLVESTRE CAPPEL | 25, AGENCE EAU ARTOIS PICARDIE | | 04/07/2021 | 20 | fixe | | 0,000 | 0,00 | annuelle | 102 000,00 | 80 700,00 | 0,00 | 5 325,00 | 5 325,00 | 0,00 |
| 11943 | 2016 | THUN ST MARTIN | 25, AGENCE EAU ARTOIS PICARDIE | | 06/09/2021 | 20 | fixe | | 0,000 | 0,00 | annuelle | 28 500,00 | 22 800,00 | 0,00 | 1 425,00 | 1 425,00 | 0,00 |
| 11944 | 2016 | WINNEZEELE | 25, AGENCE EAU ARTOIS PICARDIE | | 05/09/2021 | 20 | fixe | | 0,000 | 0,00 | annuelle | 58 865,49 | 47 092,41 | 0,00 | 2 943,27 | 2 943,27 | 0,00 |
| 11945 | 2017 | REUMONT | 25, AGENCE EAU ARTOIS PICARDIE | | 13/12/2021 | 20 | fixe | | 0,000 | 0,00 | annuelle | 5 400,00 | 4 590,00 | 0,00 | 270,00 | 270,00 | 0,00 |
| 11946 | 2016 | NIVELLE | 25, AGENCE EAU ARTOIS PICARDIE | | 06/09/2021 | 20 | fixe | | 0,000 | 0,00 | annuelle | 12 000,00 | 9 600,00 | 0,00 | 600,00 | 600,00 | 0,00 |
| 11947 | 2016 | METEREN | 25, AGENCE EAU ARTOIS PICARDIE | | 30/11/2021 | 20 | fixe | | 0,000 | 0,00 | annuelle | 33 000,00 | 26 400,00 | 0,00 | 1 650,00 | 1 650,00 | 0,00 |
| 11948 | 2017 | HEURINGHEM | 25, AGENCE EAU ARTOIS PICARDIE | | 10/03/2021 | 20 | fixe | | 0,000 | 0,00 | annuelle | 160 200,00 | 136 170,00 | 0,00 | 8 010,00 | 8 010,00 | 0,00 |
| 11949 | 2016 | HENDECOURT LES CAGNICOURT | 25, AGENCE EAU ARTOIS PICARDIE | | 25/11/2021 | 20 | fixe | | 0,000 | 0,00 | annuelle | 71 138,29 | 56 642,78 | 0,00 | 3 540,17 | 3 540,17 | 0,00 |
| 11950 | 2018 | HENDECOURT LES CAGNICOURT | 25, AGENCE EAU ARTOIS PICARDIE | | 12/10/2021 | 20 | fixe | | 0,000 | 0,00 | annuelle | 27 618,92 | 24 837,04 | 0,00 | 2 781,88 | 2 781,88 | 0,00 |
| 11951 | 2018 | HENDECOURT LES CAGNICOURT | 25, AGENCE EAU ARTOIS PICARDIE | | 17/10/2021 | 20 | fixe | | 0,000 | 0,00 | annuelle | 17 625,00 | 15 862,50 | 0,00 | 881,25 | 881,25 | 0,00 |
| 11952 | 2016 | BOUSIGNIES /ROC | 25, AGENCE EAU ARTOIS PICARDIE | | 04/07/2021 | 20 | fixe | | 0,000 | 0,00 | annuelle | 31 500,00 | 25 200,00 | 0,00 | 1 575,00 | 1 575,00 | 0,00 |
| 11953 | 2016 | DAMOUSIES | 25, AGENCE EAU ARTOIS PICARDIE | | 04/07/2021 | 20 | fixe | | 0,000 | 0,00 | annuelle | 45 000,00 | 36 000,00 | 0,00 | 2 250,00 | 2 250,00 | 0,00 |
| 11954 | 2016 | ETROEUNGT | 25, AGENCE EAU ARTOIS PICARDIE | | 04/07/2021 | 20 | fixe | | 0,000 | 0,00 | annuelle | 71 882,88 | 57 182,88 | 0,00 | 3 675,00 | 3 675,00 | 0,00 |
| 11955 | 2017 | FAUQUEMBERGUES | 25, AGENCE EAU ARTOIS PICARDIE | | 15/06/2021 | 20 | fixe | | 0,000 | 0,00 | annuelle | 40 789,58 | 34 671,17 | 0,00 | 2 039,47 | 2 039,47 | 0,00 |
| 12031 | 2016 | OXELAERE | 25, AGENCE EAU ARTOIS PICARDIE | | 04/07/2021 | 20 | fixe | | 0,000 | 0,00 | annuelle | 76 738,72 | 61 391,00 | 0,00 | 3 836,93 | 3 836,93 | 0,00 |
| 12035 | 2016 | MERCKEGHEM | 25, AGENCE EAU ARTOIS PICARDIE | | 30/06/2021 | 20 | fixe | | 0,000 | 0,00 | annuelle | 36 000,00 | 28 800,00 | 0,00 | 1 800,00 | 1 800,00 | 0,00 |
| 12056 | 2018 | PELVES | 25, AGENCE EAU ARTOIS PICARDIE | | 30/10/2021 | 20 | fixe | | 0,000 | 0,00 | annuelle | 16 128,00 | 14 515,20 | 0,00 | 806,40 | 806,40 | 0,00 |
| 12058 | 2017 | LALLAING | 25, AGENCE EAU ARTOIS PICARDIE | | 31/08/2021 | 20 | fixe | | 0,000 | 0,00 | annuelle | 531 668,39 | 441 668,39 | 0,00 | 30 000,00 | 30 000,00 | 0,00 |
| 12069 | 2016 | LESTREM | 25, AGENCE EAU ARTOIS PICARDIE | | 25/11/2021 | 20 | fixe | | 0,000 | 0,00 | annuelle | 246 000,00 | 196 800,00 | 0,00 | 12 300,00 | 12 300,00 | 0,00 |
| 12070 | 2016 | NEUVILLY | 25, AGENCE EAU ARTOIS PICARDIE | | 30/06/2021 | 20 | fixe | | 0,000 | 0,00 | annuelle | 81 000,00 | 64 800,00 | 0,00 | 4 050,00 | 4 050,00 | 0,00 |
| 12071 | 2016 | BACHY | 25, AGENCE EAU ARTOIS PICARDIE | | 29/07/2021 | 20 | fixe | | 0,000 | 0,00 | annuelle | 61 500,00 | 49 200,00 | 0,00 | 3 075,00 | 3 075,00 | 0,00 |
| 12072 | 2016 | CAPPELLE EN PEVELE BERSEE | 25, AGENCE EAU ARTOIS PICARDIE | | 10/06/2021 | 20 | fixe | | 0,000 | 0,00 | annuelle | 61 500,00 | 49 200,00 | 0,00 | 3 075,00 | 3 075,00 | 0,00 |
| 12073 | 2016 | ESCARMAIN | 25, AGENCE EAU ARTOIS PICARDIE | | 30/06/2021 | 20 | fixe | | 0,000 | 0,00 | annuelle | 59 400,00 | 47 265,89 | 0,00 | 2 954,11 | 2 954,11 | 0,00 |
| 12074 | 2017 | LE FAVRIL | 25, AGENCE EAU ARTOIS PICARDIE | | 13/09/2021 | 20 | fixe | | 0,000 | 0,00 | annuelle | 7 500,00 | 6 375,00 | 0,00 | 375,00 | 375,00 | 0,00 |

IV ANNEXES
ELEMENTS DU BILAN - ETAT DE LA DETTE

A1.3 ETAT DE LA DETTE - REPARTITION DES EMPRUNTS PAR STRUCTURE DE TAUX

| N° emprunt | Année réalisation | Libellé | Prêteur | N° contrat | Date échéance | Durée | Type taux | Indice | Marge (%) | Taux (%) | Période | Capital | Encours au 31/12/2021 | Intérêt | Amort. | Annuité | Frais |
|------------|-------------------|----------------------------|--------------------------------|------------|---------------|-------|-----------|--------|-----------|----------|----------|--------------|-----------------------|---------|-----------|-----------|-------|
| 12075 | 2016 | WEMAERS CAPPEL | 25, AGENCE EAU ARTOIS PICARDIE | | 22/04/2023 | 20 | fixe | | 0,000 | 0,00 | annuelle | 10 200,00 | 10 200,00 | 0,00 | 0,00 | 0,00 | 0,00 |
| 12077 | 2016 | BIERNE | 25, AGENCE EAU ARTOIS PICARDIE | | 30/06/2021 | 20 | fixe | | 0,000 | 0,00 | annuelle | 15 000,00 | 12 000,00 | 0,00 | 750,00 | 750,00 | 0,00 |
| 12078 | 2018 | LANDRECIES | 25, AGENCE EAU ARTOIS PICARDIE | | 30/05/2021 | 20 | fixe | | 0,000 | 0,00 | annuelle | 37 500,00 | 33 750,00 | 0,00 | 1 875,00 | 1 875,00 | 0,00 |
| 12079 | 2016 | ORS | 25, AGENCE EAU ARTOIS PICARDIE | | 06/09/2021 | 20 | fixe | | 0,000 | 0,00 | annuelle | 10 500,00 | 8 400,00 | 0,00 | 525,00 | 525,00 | 0,00 |
| 12080 | 2016 | LA GROISE | 25, AGENCE EAU ARTOIS PICARDIE | | 04/07/2021 | 20 | fixe | | 0,000 | 0,00 | annuelle | 32 500,00 | 19 500,00 | 0,00 | 3 250,00 | 3 250,00 | 0,00 |
| 12081 | 2016 | NOORDOEENE | 25, AGENCE EAU ARTOIS PICARDIE | | 30/06/2021 | 20 | fixe | | 0,000 | 0,00 | annuelle | 34 500,00 | 27 600,00 | 0,00 | 1 725,00 | 1 725,00 | 0,00 |
| 12082 | 2018 | MARBAIX | 25, AGENCE EAU ARTOIS PICARDIE | | 30/03/2021 | 20 | fixe | | 0,000 | 0,00 | annuelle | 7 500,00 | 6 750,00 | 0,00 | 375,00 | 375,00 | 0,00 |
| 12127 | 2016 | MERCK ST LIEVIN | 25, AGENCE EAU ARTOIS PICARDIE | | 04/07/2021 | 20 | fixe | | 0,000 | 0,00 | annuelle | 181 500,00 | 145 200,00 | 0,00 | 9 075,00 | 9 075,00 | 0,00 |
| 12234 | 2020 | SOLESMES | 25, AGENCE EAU ARTOIS PICARDIE | | 09/07/2022 | 20 | fixe | | 0,000 | 0,00 | annuelle | 56 000,00 | 56 000,00 | 0,00 | 0,00 | 0,00 | 0,00 |
| 12315 | 2020 | KILLEM | 25, AGENCE EAU ARTOIS PICARDIE | | 06/10/2022 | 16 | fixe | | 0,000 | 0,00 | annuelle | 72 800,00 | 72 800,00 | 0,00 | 0,00 | 0,00 | 0,00 |
| 12323 | 2020 | WATTEN | 25, AGENCE EAU ARTOIS PICARDIE | | 29/09/2023 | 20 | fixe | | 0,000 | 0,00 | annuelle | 98 000,00 | 98 000,00 | 0,00 | 0,00 | 0,00 | 0,00 |
| 12369 | 2020 | NAUROY | 25, AGENCE EAU ARTOIS PICARDIE | | 24/11/2022 | 16 | fixe | | 0,000 | 0,00 | annuelle | 118 000,00 | 118 000,00 | 0,00 | 0,00 | 0,00 | 0,00 |
| 13319 | 2013 | BRANCOURT LE GRAND | 25, AGENCE EAU ARTOIS PICARDIE | | 23/04/2021 | 20 | fixe | | 0,000 | 0,00 | annuelle | 360 727,36 | 231 440,69 | 0,00 | 17 803,13 | 17 803,13 | 0,00 |
| 14265 | 2012 | CC HAUTS DE FLANDRE | 25, AGENCE EAU ARTOIS PICARDIE | | 21/12/2021 | 20 | fixe | | 0,000 | 0,00 | annuelle | 30 600,00 | 18 360,00 | 0,00 | 1 530,00 | 1 530,00 | 0,00 |
| 14336 | 2013 | CC HAUTS DE FLANDRE | 25, AGENCE EAU ARTOIS PICARDIE | | 08/04/2021 | 20 | fixe | | 0,000 | 0,00 | annuelle | 3 420,00 | 2 223,00 | 0,00 | 171,00 | 171,00 | 0,00 |
| 14360 | 2014 | NOMAIN | 25, AGENCE EAU ARTOIS PICARDIE | | 03/11/2021 | 20 | fixe | | 0,000 | 0,00 | annuelle | 59 850,00 | 41 895,00 | 0,00 | 2 992,50 | 2 992,50 | 0,00 |
| 14500 | 2013 | BIACHE SAINT VAAST | 25, AGENCE EAU ARTOIS PICARDIE | | 08/09/2021 | 20 | fixe | | 0,000 | 0,00 | annuelle | 104 120,03 | 88 502,03 | 0,00 | 5 206,00 | 5 206,00 | 0,00 |
| 14526 | 2015 | NOMAIN | 25, AGENCE EAU ARTOIS PICARDIE | | 23/10/2021 | 20 | fixe | | 0,000 | 0,00 | annuelle | 35 910,00 | 26 932,50 | 0,00 | 1 795,50 | 1 795,50 | 0,00 |
| 14574 | 2013 | SIA CAMPHIN PHALEMPIN | 25, AGENCE EAU ARTOIS PICARDIE | | 22/11/2021 | 20 | fixe | | 0,000 | 0,00 | annuelle | 75 720,00 | 56 790,00 | 0,00 | 0,00 | 0,00 | 0,00 |
| 14575 | 2014 | SIA CAMPHIN PHALEMPIN | 25, AGENCE EAU ARTOIS PICARDIE | | 03/04/2021 | 20 | fixe | | 0,000 | 0,00 | annuelle | 15 253,28 | 10 677,32 | 0,00 | 762,66 | 762,66 | 0,00 |
| 14674 | 2013 | WORMHOUT | 25, AGENCE EAU ARTOIS PICARDIE | | 28/05/2021 | 20 | fixe | | 0,000 | 0,00 | annuelle | 168 000,00 | 109 200,00 | 0,00 | 8 400,00 | 8 400,00 | 0,00 |
| 14675 | 2014 | NEUVILLY | 25, AGENCE EAU ARTOIS PICARDIE | | 07/03/2021 | 20 | fixe | | 0,000 | 0,00 | annuelle | 25 650,00 | 23 085,00 | 0,00 | 0,00 | 0,00 | 0,00 |
| 14731 | 2013 | LE FAVRIL | 25, AGENCE EAU ARTOIS PICARDIE | | 25/07/2021 | 20 | fixe | | 0,000 | 0,00 | annuelle | 132 670,00 | 86 235,50 | 0,00 | 6 633,50 | 6 633,50 | 0,00 |
| 14737 | 2013 | DAMOUSIES | 25, AGENCE EAU ARTOIS PICARDIE | | 16/07/2021 | 20 | fixe | | 0,000 | 0,00 | annuelle | 161 059,00 | 104 688,35 | 0,00 | 8 052,95 | 8 052,95 | 0,00 |
| 14762 | 2015 | MERCK ST LIEVIN | 25, AGENCE EAU ARTOIS PICARDIE | | 03/07/2021 | 20 | fixe | | 0,000 | 0,00 | annuelle | 310 047,15 | 229 853,03 | 0,00 | 15 323,53 | 15 323,53 | 0,00 |
| 14770 | 2014 | BOHAIN EN VERMANDOIS | 25, AGENCE EAU ARTOIS PICARDIE | | 11/03/2021 | 20 | fixe | | 0,000 | 0,00 | annuelle | 1 644 490,00 | 1 151 143,00 | 0,00 | 82 224,50 | 82 224,50 | 0,00 |
| 14780 | 2014 | CC HAUTS DE FLANDRE | 25, AGENCE EAU ARTOIS PICARDIE | | 23/04/2021 | 20 | fixe | | 0,000 | 0,00 | annuelle | 161 820,90 | 103 307,58 | 0,00 | 7 946,73 | 7 946,73 | 0,00 |
| 14821 | 2014 | CC HAUTS DE FLANDRE | 25, AGENCE EAU ARTOIS PICARDIE | | 11/04/2021 | 20 | fixe | | 0,000 | 0,00 | annuelle | 17 867,02 | 12 506,92 | 0,00 | 893,35 | 893,35 | 0,00 |
| 14822 | 2014 | CC HAUTS DE FLANDRE | 25, AGENCE EAU ARTOIS PICARDIE | | 27/05/2021 | 20 | fixe | | 0,000 | 0,00 | annuelle | 40 500,00 | 28 350,00 | 0,00 | 2 025,00 | 2 025,00 | 0,00 |
| 15424 | 2016 | OISY LE VERGER | 25, AGENCE EAU ARTOIS PICARDIE | | 10/06/2021 | 20 | fixe | | 0,000 | 0,00 | annuelle | 241 049,87 | 191 368,34 | 0,00 | 11 960,51 | 11 960,51 | 0,00 |
| 15425 | 2016 | OISY LE VERGER | 25, AGENCE EAU ARTOIS PICARDIE | | 25/11/2021 | 20 | fixe | | 0,000 | 0,00 | annuelle | 78 000,00 | 62 400,00 | 0,00 | 3 900,00 | 3 900,00 | 0,00 |
| 15426 | 2016 | BELLIGNIES | 25, AGENCE EAU ARTOIS PICARDIE | | 29/07/2021 | 20 | fixe | | 0,000 | 0,00 | annuelle | 54 000,00 | 43 200,00 | 0,00 | 2 700,00 | 2 700,00 | 0,00 |
| 15427 | 2016 | HARGNIES | 25, AGENCE EAU ARTOIS PICARDIE | | 30/06/2021 | 20 | fixe | | 0,000 | 0,00 | annuelle | 46 500,00 | 37 200,00 | 0,00 | 2 325,00 | 2 325,00 | 0,00 |
| 15445 | 2020 | HAMBLAIN LEZ PRES | 25, AGENCE EAU ARTOIS PICARDIE | | 11/03/2022 | 20 | fixe | | 0,000 | 0,00 | annuelle | 42 445,89 | 42 445,89 | 0,00 | 0,00 | 0,00 | 0,00 |
| 15446 | 2017 | HAMBLAIN LES PRES | 25, AGENCE EAU ARTOIS PICARDIE | | 27/11/2021 | 20 | fixe | | 0,000 | 0,00 | annuelle | 129 000,00 | 109 113,16 | 0,00 | 6 418,42 | 6 418,42 | 0,00 |
| 15459 | 2018 | FLINES LEZ RACHES | 25, AGENCE EAU ARTOIS PICARDIE | | 08/08/2021 | 20 | fixe | | 0,000 | 0,00 | annuelle | 57 500,00 | 51 750,00 | 0,00 | 2 875,00 | 2 875,00 | 0,00 |
| 15460 | 2017 | ENGLEFONTAINE POIX DU NORD | 25, AGENCE EAU ARTOIS PICARDIE | | 31/08/2021 | 20 | fixe | | 0,000 | 0,00 | annuelle | 65 250,00 | 45 675,00 | 0,00 | 6 525,00 | 6 525,00 | 0,00 |

IV ANNEXES
ELEMENTS DU BILAN - ETAT DE LA DETTE

A1.3 ETAT DE LA DETTE - REPARTITION DES EMPRUNTS PAR STRUCTURE DE TAUX

| N° emprunt | Année réalisation | Libellé | Prêteur | N° contrat | Date échéance | Durée | Type taux | Indice | Marge (%) | Taux (%) | Période | Capital | Encours au 31/12/2021 | Intérêt | Amort. | Annuité | Frais |
|------------|-------------------|---------------------------|--------------------------------|------------|---------------|-------|-----------|--------|-----------|----------|----------|------------|-----------------------|---------|-----------|-----------|-------|
| 15461 | 2016 | HECQ | 25, AGENCE EAU ARTOIS PICARDIE | | 04/07/2021 | 20 | fixe | | 0,000 | 0,00 | annuelle | 36 000,00 | 28 800,00 | 0,00 | 1 800,00 | 1 800,00 | 0,00 |
| 15462 | 2016 | TEMPLEUVE | 25, AGENCE EAU ARTOIS PICARDIE | | 30/06/2021 | 20 | fixe | | 0,000 | 0,00 | annuelle | 108 000,00 | 81 000,00 | 0,00 | 6 750,00 | 6 750,00 | 0,00 |
| 15477 | 2016 | POIX DU NORD | 25, AGENCE EAU ARTOIS PICARDIE | | 30/06/2021 | 20 | fixe | | 0,000 | 0,00 | annuelle | 111 600,00 | 89 280,00 | 0,00 | 5 580,00 | 5 580,00 | 0,00 |
| 15497 | 2018 | LALLAING | 25, AGENCE EAU ARTOIS PICARDIE | | 18/05/2021 | 20 | fixe | | 0,000 | 0,00 | annuelle | 205 790,00 | 164 632,00 | 0,00 | 20 579,00 | 20 579,00 | 0,00 |
| 16728 | 2020 | BERMERAIN | 25, AGENCE EAU ARTOIS PICARDIE | | 27/10/2023 | 20 | fixe | | 0,000 | 0,00 | annuelle | 58 800,00 | 58 800,00 | 0,00 | 0,00 | 0,00 | 0,00 |
| 16907 | 2020 | MERRIS | 25, AGENCE EAU ARTOIS PICARDIE | | 09/07/2022 | 20 | fixe | | 0,000 | 0,00 | annuelle | 58 000,00 | 58 000,00 | 0,00 | 0,00 | 0,00 | 0,00 |
| 16957 | 2020 | NIEPPE | 25, AGENCE EAU ARTOIS PICARDIE | | 27/11/2022 | 16 | fixe | | 0,000 | 0,00 | annuelle | 78 000,00 | 78 000,00 | 0,00 | 0,00 | 0,00 | 0,00 |
| 17392 | 2015 | CC HAUTS DE FLANDRE | 25, AGENCE EAU ARTOIS PICARDIE | | 21/07/2021 | 20 | fixe | | 0,000 | 0,00 | annuelle | 5 612,50 | 4 490,02 | 0,00 | 280,62 | 280,62 | 0,00 |
| 17393 | 2015 | CC HAUTS DE FLANDRE | 25, AGENCE EAU ARTOIS PICARDIE | | 21/07/2021 | 20 | fixe | | 0,000 | 0,00 | annuelle | 3 282,00 | 2 625,60 | 0,00 | 164,10 | 164,10 | 0,00 |
| 17397 | 2013 | CC HAUTS DE FLANDRE | 25, AGENCE EAU ARTOIS PICARDIE | | 04/11/2021 | 20 | fixe | | 0,000 | 0,00 | annuelle | 6 466,25 | 4 203,08 | 0,00 | 323,31 | 323,31 | 0,00 |
| 17407 | 2013 | CC HAUTS DE FLANDRE | 25, AGENCE EAU ARTOIS PICARDIE | | 10/12/2021 | 20 | fixe | | 0,000 | 0,00 | annuelle | 12 000,00 | 7 800,00 | 0,00 | 600,00 | 600,00 | 0,00 |
| 17408 | 2014 | CC HAUTS DE FLANDRE | 25, AGENCE EAU ARTOIS PICARDIE | | 04/11/2021 | 20 | fixe | | 0,000 | 0,00 | annuelle | 22 500,00 | 15 750,00 | 0,00 | 1 125,00 | 1 125,00 | 0,00 |
| 17409 | 2014 | CC HAUTS DE FLANDRE | 25, AGENCE EAU ARTOIS PICARDIE | | 04/11/2021 | 20 | fixe | | 0,000 | 0,00 | annuelle | 16 500,00 | 11 550,00 | 0,00 | 825,00 | 825,00 | 0,00 |
| 17416 | 2014 | BETHENCOURT CCCO | 25, AGENCE EAU ARTOIS PICARDIE | | 22/12/2021 | 20 | fixe | | 0,000 | 0,00 | annuelle | 35 100,00 | 24 570,00 | 0,00 | 1 755,00 | 1 755,00 | 0,00 |
| 17506 | 2014 | SAILLY SUR LA LYS | 25, AGENCE EAU ARTOIS PICARDIE | | 29/08/2021 | 20 | fixe | | 0,000 | 0,00 | annuelle | 86 226,37 | 60 219,47 | 0,00 | 4 301,38 | 4 301,38 | 0,00 |
| 17518 | 2014 | SAILLY SUR LA LYS | 25, AGENCE EAU ARTOIS PICARDIE | | 03/04/2021 | 20 | fixe | | 0,000 | 0,00 | annuelle | 350 000,00 | 245 000,00 | 0,00 | 17 500,00 | 17 500,00 | 0,00 |
| 17521 | 2015 | STEENWERCK | 25, AGENCE EAU ARTOIS PICARDIE | | 03/07/2021 | 20 | fixe | | 0,000 | 0,00 | annuelle | 64 500,00 | 48 375,00 | 0,00 | 3 225,00 | 3 225,00 | 0,00 |
| 17522 | 2015 | MASNIERES | 25, AGENCE EAU ARTOIS PICARDIE | | 09/07/2021 | 20 | fixe | | 0,000 | 0,00 | annuelle | 5 750,00 | 4 312,50 | 0,00 | 287,50 | 287,50 | 0,00 |
| 17523 | 2015 | SAINS DU NORD | 25, AGENCE EAU ARTOIS PICARDIE | | 26/05/2021 | 20 | fixe | | 0,000 | 0,00 | annuelle | 11 250,00 | 8 437,50 | 0,00 | 562,50 | 562,50 | 0,00 |
| 17543 | 2014 | CC HAUTS DE FLANDRE | 25, AGENCE EAU ARTOIS PICARDIE | | 25/03/2021 | 20 | fixe | | 0,000 | 0,00 | annuelle | 24 000,00 | 16 800,00 | 0,00 | 1 200,00 | 1 200,00 | 0,00 |
| 17662 | 2015 | SAINT MARTIN DHARDINGHEM | 25, AGENCE EAU ARTOIS PICARDIE | | 03/07/2021 | 20 | fixe | | 0,000 | 0,00 | annuelle | 62 500,00 | 46 875,00 | 0,00 | 3 125,00 | 3 125,00 | 0,00 |
| 17666 | 2014 | NOMAIN | 25, AGENCE EAU ARTOIS PICARDIE | | 23/06/2021 | 20 | fixe | | 0,000 | 0,00 | annuelle | 15 000,00 | 10 500,00 | 0,00 | 750,00 | 750,00 | 0,00 |
| 17755 | 2017 | DURY | 25, AGENCE EAU ARTOIS PICARDIE | | 30/06/2021 | 20 | fixe | | 0,000 | 0,00 | annuelle | 117 464,00 | 99 844,40 | 0,00 | 5 873,20 | 5 873,20 | 0,00 |
| 17771 | 2015 | AVESNES SUR HELPE | 25, AGENCE EAU ARTOIS PICARDIE | | 17/09/2021 | 20 | fixe | | 0,000 | 0,00 | annuelle | 630 960,00 | 473 220,00 | 0,00 | 31 548,00 | 31 548,00 | 0,00 |
| 17776 | 2016 | FLETRE | 25, AGENCE EAU ARTOIS PICARDIE | | 17/10/2021 | 20 | fixe | | 0,000 | 0,00 | annuelle | 126 000,00 | 100 800,00 | 0,00 | 6 300,00 | 6 300,00 | 0,00 |
| 17786 | 2014 | LE QUESNOY | 25, AGENCE EAU ARTOIS PICARDIE | | 04/11/2021 | 20 | fixe | | 0,000 | 0,00 | annuelle | 20 700,00 | 12 880,00 | 0,00 | 920,00 | 920,00 | 0,00 |
| 17815 | 2019 | GOGNIES CHAUSSEE | 25, AGENCE EAU ARTOIS PICARDIE | | 22/11/2021 | 20 | fixe | | 0,000 | 0,00 | annuelle | 226 695,20 | 212 526,75 | 0,00 | 14 168,45 | 14 168,45 | 0,00 |
| 17839 | 2014 | FAUQUEMBERGUES | 25, AGENCE EAU ARTOIS PICARDIE | | 07/07/2021 | 20 | fixe | | 0,000 | 0,00 | annuelle | 95 000,00 | 66 500,00 | 0,00 | 4 750,00 | 4 750,00 | 0,00 |
| 17840 | 2015 | SAINT MARTIN D HARDINGHEM | 25, AGENCE EAU ARTOIS PICARDIE | | 03/07/2021 | 20 | fixe | | 0,000 | 0,00 | annuelle | 61 500,00 | 46 125,00 | 0,00 | 3 075,00 | 3 075,00 | 0,00 |
| 17841 | 2014 | BOHAIN EN VERMANDOIS | 25, AGENCE EAU ARTOIS PICARDIE | | 07/03/2021 | 20 | fixe | | 0,000 | 0,00 | annuelle | 96 041,38 | 67 229,02 | 0,00 | 4 802,06 | 4 802,06 | 0,00 |
| 17842 | 2014 | BEUVRY LA FORET | 25, AGENCE EAU ARTOIS PICARDIE | | 17/10/2021 | 20 | fixe | | 0,000 | 0,00 | annuelle | 25 500,00 | 17 850,00 | 0,00 | 1 275,00 | 1 275,00 | 0,00 |
| 17843 | 2014 | RECOURT | 25, AGENCE EAU ARTOIS PICARDIE | | 23/06/2021 | 20 | fixe | | 0,000 | 0,00 | annuelle | 50 400,00 | 35 280,00 | 0,00 | 2 520,00 | 2 520,00 | 0,00 |
| 17844 | 2014 | BRANCOURT LE GRAND | 25, AGENCE EAU ARTOIS PICARDIE | | 07/03/2021 | 20 | fixe | | 0,000 | 0,00 | annuelle | 138 000,00 | 96 366,68 | 0,00 | 6 883,33 | 6 883,33 | 0,00 |
| 17845 | 2016 | LA GORGUE | 25, AGENCE EAU ARTOIS PICARDIE | | 30/06/2021 | 20 | fixe | | 0,000 | 0,00 | annuelle | 37 500,00 | 30 000,00 | 0,00 | 1 875,00 | 1 875,00 | 0,00 |
| 17846 | 2014 | ESTREES | 25, AGENCE EAU ARTOIS PICARDIE | | 02/07/2021 | 20 | fixe | | 0,000 | 0,00 | annuelle | 73 500,00 | 51 450,00 | 0,00 | 3 675,00 | 3 675,00 | 0,00 |
| 17902 | 2015 | VILLERAU | 25, AGENCE EAU ARTOIS PICARDIE | | 14/12/2021 | 20 | fixe | | 0,000 | 0,00 | annuelle | 242 952,00 | 182 214,00 | 0,00 | 12 147,60 | 12 147,60 | 0,00 |
| 17903 | 2015 | BOIRY NOTRE DAME | 25, AGENCE EAU ARTOIS PICARDIE | | 10/12/2021 | 20 | fixe | | 0,000 | 0,00 | annuelle | 143 643,00 | 107 732,25 | 0,00 | 7 182,15 | 7 182,15 | 0,00 |

IV ANNEXES
ELEMENTS DU BILAN - ETAT DE LA DETTE

A1.3 ETAT DE LA DETTE - REPARTITION DES EMPRUNTS PAR STRUCTURE DE TAUX

| N° emprunt | Année réalisation | Libellé | Prêteur | N° contrat | Date échéance | Durée | Type taux | Indice | Marge (%) | Taux (%) | Période | Capital | Encours au 31/12/2021 | Intérêt | Amort. | Annuité | Frais |
|------------|-------------------|---------------------------|--------------------------------|------------|---------------|-------|-----------|--------|-----------|----------|----------|------------|-----------------------|---------|-----------|-----------|-------|
| 17904 | 2015 | FLOURSIES | 25, AGENCE EAU ARTOIS PICARDIE | | 08/09/2021 | 20 | fixe | | 0,000 | 0,00 | annuelle | 36 537,00 | 27 402,75 | 0,00 | 1 826,85 | 1 826,85 | 0,00 |
| 17929 | 2016 | SAINT MARTIN SUR ECAILLON | 25, AGENCE EAU ARTOIS PICARDIE | | 08/12/2021 | 20 | fixe | | 0,000 | 0,00 | annuelle | 17 218,00 | 13 774,40 | 0,00 | 860,90 | 860,90 | 0,00 |
| 19029 | 2014 | BAILLEUL | 25, AGENCE EAU ARTOIS PICARDIE | | 05/05/2021 | 20 | fixe | | 0,000 | 0,00 | annuelle | 156 000,00 | 107 763,20 | 0,00 | 7 697,36 | 7 697,36 | 0,00 |
| 19058 | 2014 | CC HAUTS DE FLANDRE | 25, AGENCE EAU ARTOIS PICARDIE | | 13/08/2021 | 20 | fixe | | 0,000 | 0,00 | annuelle | 17 675,23 | 12 372,67 | 0,00 | 883,76 | 883,76 | 0,00 |
| 19109 | 2016 | FLETRE | 25, AGENCE EAU ARTOIS PICARDIE | | 17/10/2021 | 20 | fixe | | 0,000 | 0,00 | annuelle | 47 018,99 | 37 615,23 | 0,00 | 2 350,94 | 2 350,94 | 0,00 |
| 19204 | 2015 | LAVENTIE | 25, AGENCE EAU ARTOIS PICARDIE | | 23/03/2021 | 20 | fixe | | 0,000 | 0,00 | annuelle | 312 000,00 | 234 000,00 | 0,00 | 15 600,00 | 15 600,00 | 0,00 |
| 19206 | 2014 | GOMMEGNIES | 25, AGENCE EAU ARTOIS PICARDIE | | 04/11/2021 | 20 | fixe | | 0,000 | 0,00 | annuelle | 61 500,00 | 43 050,00 | 0,00 | 3 075,00 | 3 075,00 | 0,00 |
| 19207 | 2014 | BONY | 25, AGENCE EAU ARTOIS PICARDIE | | 23/07/2021 | 20 | fixe | | 0,000 | 0,00 | annuelle | 49 500,00 | 34 650,00 | 0,00 | 2 475,00 | 2 475,00 | 0,00 |
| 19219 | 2016 | AVROULT | 25, AGENCE EAU ARTOIS PICARDIE | | 10/08/2021 | 20 | fixe | | 0,000 | 0,00 | annuelle | 49 500,00 | 39 600,00 | 0,00 | 2 475,00 | 2 475,00 | 0,00 |
| 19220 | 2014 | LA FLAMENGRIE | 25, AGENCE EAU ARTOIS PICARDIE | | 23/07/2021 | 20 | fixe | | 0,000 | 0,00 | annuelle | 87 600,00 | 59 616,68 | 0,00 | 4 258,33 | 4 258,33 | 0,00 |
| 19221 | 2015 | CLETY | 25, AGENCE EAU ARTOIS PICARDIE | | 25/03/2021 | 20 | fixe | | 0,000 | 0,00 | annuelle | 100 500,00 | 75 375,00 | 0,00 | 5 025,00 | 5 025,00 | 0,00 |
| 19225 | 2014 | NAUROY | 25, AGENCE EAU ARTOIS PICARDIE | | 24/11/2021 | 20 | fixe | | 0,000 | 0,00 | annuelle | 25 500,00 | 17 850,00 | 0,00 | 1 275,00 | 1 275,00 | 0,00 |
| 19233 | 2014 | LE RONSOY | 25, AGENCE EAU ARTOIS PICARDIE | | 17/10/2021 | 20 | fixe | | 0,000 | 0,00 | annuelle | 305 340,00 | 213 738,00 | 0,00 | 15 267,00 | 15 267,00 | 0,00 |
| 19239 | 2015 | CORBEHEM | 25, AGENCE EAU ARTOIS PICARDIE | | 02/10/2021 | 20 | fixe | | 0,000 | 0,00 | annuelle | 84 000,00 | 63 000,00 | 0,00 | 4 200,00 | 4 200,00 | 0,00 |
| 19240 | 2015 | BOIRY NOTRE DAME | 25, AGENCE EAU ARTOIS PICARDIE | | 18/05/2021 | 20 | fixe | | 0,000 | 0,00 | annuelle | 110 000,00 | 82 500,00 | 0,00 | 5 500,00 | 5 500,00 | 0,00 |
| 19241 | 2015 | BOIRY NOTRE DAME | 25, AGENCE EAU ARTOIS PICARDIE | | 17/09/2021 | 20 | fixe | | 0,000 | 0,00 | annuelle | 23 750,00 | 11 875,00 | 0,00 | 2 375,00 | 2 375,00 | 0,00 |
| 19281 | 2014 | CC HAUTS DE FLANDRE | 25, AGENCE EAU ARTOIS PICARDIE | | 24/11/2021 | 20 | fixe | | 0,000 | 0,00 | annuelle | 18 000,00 | 12 600,00 | 0,00 | 900,00 | 900,00 | 0,00 |
| 19329 | 2014 | HARGICOURT | 25, AGENCE EAU ARTOIS PICARDIE | | 17/10/2021 | 20 | fixe | | 0,000 | 0,00 | annuelle | 125 000,00 | 87 500,00 | 0,00 | 6 250,00 | 6 250,00 | 0,00 |
| 19761 | 1919 | MORBECCQUE | 25, AGENCE EAU ARTOIS PICARDIE | | 12/12/2021 | 20 | fixe | | 0,000 | 0,00 | annuelle | 6 528,75 | 6 202,32 | 0,00 | 326,43 | 326,43 | 0,00 |
| 19848 | 2016 | CORBEHEM | 25, AGENCE EAU ARTOIS PICARDIE | | 08/12/2021 | 20 | fixe | | 0,000 | 0,00 | annuelle | 26 006,46 | 20 805,18 | 0,00 | 1 300,32 | 1 300,32 | 0,00 |
| 19941 | 2014 | HARGICOURT | 25, AGENCE EAU ARTOIS PICARDIE | | 19/11/2021 | 20 | fixe | | 0,000 | 0,00 | annuelle | 120 000,00 | 84 000,00 | 0,00 | 6 000,00 | 6 000,00 | 0,00 |
| 19955 | 2014 | CC COEUR D'OSTREVENT | 25, AGENCE EAU ARTOIS PICARDIE | | 11/09/2021 | 20 | fixe | | 0,000 | 0,00 | annuelle | 100 800,00 | 70 560,00 | 0,00 | 5 040,00 | 5 040,00 | 0,00 |
| 20224 | 2021 | LE QUESNOY | 25, AGENCE EAU ARTOIS PICARDIE | | 05/03/2023 | 20 | fixe | | 0,000 | 0,00 | annuelle | 565 609,60 | 565 609,60 | 0,00 | 0,00 | 0,00 | 0,00 |
| 20258 | 2020 | FAUQUEMBERGUES | 25, AGENCE EAU ARTOIS PICARDIE | | 23/11/2022 | 16 | fixe | | 0,000 | 0,00 | annuelle | 128 800,00 | 128 800,00 | 0,00 | 0,00 | 0,00 | 0,00 |
| 20390 | 2020 | HAVERSKERQUE | 25, AGENCE EAU ARTOIS PICARDIE | | 08/09/2023 | 20 | fixe | | 0,000 | 0,00 | annuelle | 106 400,00 | 106 400,00 | 0,00 | 0,00 | 0,00 | 0,00 |
| 20391 | 2020 | MERVILLE | 25, AGENCE EAU ARTOIS PICARDIE | | 05/07/2023 | 20 | fixe | | 0,000 | 0,00 | annuelle | 70 000,00 | 70 000,00 | 0,00 | 0,00 | 0,00 | 0,00 |
| 20604 | 2020 | HARGICOURT | 25, AGENCE EAU ARTOIS PICARDIE | | 09/06/2023 | 20 | fixe | | 0,000 | 0,00 | annuelle | 93 800,00 | 93 800,00 | 0,00 | 0,00 | 0,00 | 0,00 |
| 20614 | 2020 | SAMEON | 25, AGENCE EAU ARTOIS PICARDIE | | 21/04/2023 | 20 | fixe | | 0,000 | 0,00 | annuelle | 119 000,00 | 119 000,00 | 0,00 | 0,00 | 0,00 | 0,00 |
| 20955 | 2020 | BAVAY | 25, AGENCE EAU ARTOIS PICARDIE | | 21/04/2023 | 20 | fixe | | 0,000 | 0,00 | annuelle | 447 298,40 | 447 298,40 | 0,00 | 0,00 | 0,00 | 0,00 |
| 21132 | 2021 | CLETY | 25, AGENCE EAU ARTOIS PICARDIE | | 27/10/2023 | 20 | fixe | | 0,000 | 0,00 | annuelle | 112 000,00 | 112 000,00 | 0,00 | 0,00 | 0,00 | 0,00 |
| 21133 | 2020 | SOLRE LE CHÂTEAU | 25, AGENCE EAU ARTOIS PICARDIE | | 07/10/2023 | 20 | fixe | | 0,000 | 0,00 | annuelle | 43 400,00 | 43 400,00 | 0,00 | 0,00 | 0,00 | 0,00 |
| 23335 | 2020 | WULVERDINGHE | 25, AGENCE EAU ARTOIS PICARDIE | | 22/04/2023 | 20 | fixe | | 0,000 | 0,00 | annuelle | 50 400,00 | 50 400,00 | 0,00 | 0,00 | 0,00 | 0,00 |
| 24489 | 2020 | CARTIGNIES | 25, AGENCE EAU ARTOIS PICARDIE | | 08/09/2023 | 20 | fixe | | 0,000 | 0,00 | annuelle | 68 600,00 | 68 600,00 | 0,00 | 0,00 | 0,00 | 0,00 |
| 26691 | 2011 | CHERY LES POUILLY | 26, AGENCE EAU SEINE NORMANDIE | | 05/07/2021 | 20 | fixe | | 0,000 | 0,00 | annuelle | 104 545,00 | 52 272,50 | 0,00 | 5 227,25 | 5 227,25 | 0,00 |
| 27094 | 2021 | ZUYTPEENE | 25, AGENCE EAU ARTOIS PICARDIE | | 10/12/2023 | 20 | fixe | | 0,000 | 0,00 | annuelle | 44 800,00 | 44 800,00 | 0,00 | 0,00 | 0,00 | 0,00 |
| 28808 | 2012 | CHERY LES POUILLY | 26, AGENCE EAU SEINE NORMANDIE | | 22/04/2021 | 15 | fixe | | 0,000 | 0,00 | annuelle | 127 500,00 | 51 000,00 | 0,00 | 8 500,00 | 8 500,00 | 0,00 |
| 29149 | 2021 | MONTBREHAIN | 25, AGENCE EAU ARTOIS PICARDIE | | 27/10/2023 | 20 | fixe | | 0,000 | 0,00 | annuelle | 72 800,00 | 72 800,00 | 0,00 | 0,00 | 0,00 | 0,00 |

IV ANNEXES
ELEMENTS DU BILAN - ETAT DE LA DETTE

A1.3 ETAT DE LA DETTE - REPARTITION DES EMPRUNTS PAR STRUCTURE DE TAUX

| N° emprunt | Année réalisation | Libellé | Prêteur | N° contrat | Date échéance | Durée | Type taux | Indice | Marge (%) | Taux (%) | Période | Capital | Encours au 31/12/2021 | Intérêt | Amort. | Annuité | Frais |
|------------|-------------------|--------------------------|--------------------------------|------------|---------------|-------|-----------|--------|-----------|----------|----------|------------|-----------------------|---------|-----------|-----------|-------|
| 30956 | 2003 | AUXI LE CHATEAU | 25, AGENCE EAU ARTOIS PICARDIE | | 15/01/2021 | 18 | fixe | | 0,000 | 0,00 | annuelle | 112 770,59 | 0,00 | 0,00 | 6 264,91 | 6 264,91 | 0,00 |
| 31195 | 2003 | MARETZ | 25, AGENCE EAU ARTOIS PICARDIE | | 02/11/2021 | 18 | fixe | | 0,000 | 0,00 | annuelle | 51 070,42 | 0,00 | 0,00 | 2 837,17 | 2 837,17 | 0,00 |
| 31959 | 2006 | EVERGNICOURT | 26, AGENCE EAU SEINE NORMANDIE | | 07/09/2021 | 15 | fixe | | 0,000 | 0,00 | annuelle | 60 580,00 | 0,00 | 0,00 | 4 038,66 | 4 038,66 | 0,00 |
| 32821 | 2003 | CC COEUR D'OSTREVENT | 25, AGENCE EAU ARTOIS PICARDIE | | 16/04/2021 | 18 | fixe | | 0,000 | 0,00 | annuelle | 52 927,46 | 2 940,49 | 0,00 | 2 940,41 | 2 940,41 | 0,00 |
| 32823 | 2002 | CC COEUR D'OSTREVENT | 25, AGENCE EAU ARTOIS PICARDIE | | 27/04/2021 | 18 | fixe | | 0,000 | 0,00 | annuelle | 64 784,99 | 0,00 | 0,00 | 3 599,27 | 3 599,27 | 0,00 |
| 33065 | 2012 | CC PICARDIE DES CHATEAUX | 26, AGENCE EAU SEINE NORMANDIE | | 10/09/2021 | 15 | fixe | | 0,000 | 0,00 | annuelle | 210 615,00 | 108 873,59 | 0,00 | 18 145,61 | 18 145,61 | 0,00 |
| 33116 | 2002 | CC COEUR D'OSTREVENT | 25, AGENCE EAU ARTOIS PICARDIE | | 27/04/2021 | 18 | fixe | | 0,000 | 0,00 | annuelle | 89 373,24 | 0,00 | 0,00 | 4 965,18 | 4 965,18 | 0,00 |
| 33257 | 2005 | MOEUVRES | 25, AGENCE EAU ARTOIS PICARDIE | | 02/06/2021 | 18 | fixe | | 0,000 | 0,00 | annuelle | 48 407,50 | 5 378,70 | 0,00 | 2 689,30 | 2 689,30 | 0,00 |
| 33567 | 2000 | SAINT AMAND LES EAUX | 25, AGENCE EAU ARTOIS PICARDIE | | 06/03/2021 | 18 | fixe | | 0,000 | 0,00 | annuelle | 66 682,83 | 3 525,77 | 0,00 | 3 525,70 | 3 525,70 | 0,00 |
| 33736 | 2018 | CYSOING | 25, AGENCE EAU ARTOIS PICARDIE | | 25/05/2021 | 20 | fixe | | 0,000 | 0,00 | annuelle | 163 551,26 | 145 784,66 | 0,00 | 8 883,30 | 8 883,30 | 0,00 |
| 33807 | 2020 | STE MARIE CAPPEL | 25, AGENCE EAU ARTOIS PICARDIE | | 28/09/2022 | 20 | fixe | | 0,000 | 0,00 | annuelle | 42 000,00 | 42 000,00 | 0,00 | 0,00 | 0,00 | 0,00 |
| 33808 | 2018 | WORMHOUT | 25, AGENCE EAU ARTOIS PICARDIE | | 25/05/2021 | 20 | fixe | | 0,000 | 0,00 | annuelle | 85 500,00 | 76 950,00 | 0,00 | 4 275,00 | 4 275,00 | 0,00 |
| 33809 | 2018 | WEST CAPPEL | 25, AGENCE EAU ARTOIS PICARDIE | | 18/05/2021 | 20 | fixe | | 0,000 | 0,00 | annuelle | 24 000,00 | 21 600,00 | 0,00 | 1 200,00 | 1 200,00 | 0,00 |
| 33857 | 2018 | MONTAY | 25, AGENCE EAU ARTOIS PICARDIE | | 18/05/2021 | 20 | fixe | | 0,000 | 0,00 | annuelle | 19 500,00 | 17 550,00 | 0,00 | 975,00 | 975,00 | 0,00 |
| 33882 | 2019 | ETERPIGNY | 25, AGENCE EAU ARTOIS PICARDIE | | 26/04/2021 | 20 | fixe | | 0,000 | 0,00 | annuelle | 30 000,00 | 28 500,00 | 0,00 | 1 500,00 | 1 500,00 | 0,00 |
| 33883 | 2019 | ETERPIGNY | 25, AGENCE EAU ARTOIS PICARDIE | | 26/04/2021 | 20 | fixe | | 0,000 | 0,00 | annuelle | 108 000,00 | 102 600,00 | 0,00 | 5 400,00 | 5 400,00 | 0,00 |
| 33888 | 2018 | MAIRIEUX | 25, AGENCE EAU ARTOIS PICARDIE | | 23/11/2021 | 20 | fixe | | 0,000 | 0,00 | annuelle | 72 000,00 | 64 800,00 | 0,00 | 3 600,00 | 3 600,00 | 0,00 |
| 33894 | 2018 | ETAVES BOCQUIAUX | 25, AGENCE EAU ARTOIS PICARDIE | | 14/08/2021 | 20 | fixe | | 0,000 | 0,00 | annuelle | 68 250,00 | 54 600,00 | 0,00 | 6 825,00 | 6 825,00 | 0,00 |
| 33895 | 2018 | ETAVES BOCQUIAUX | 25, AGENCE EAU ARTOIS PICARDIE | | 14/08/2021 | 20 | fixe | | 0,000 | 0,00 | annuelle | 38 750,00 | 31 000,00 | 0,00 | 3 875,00 | 3 875,00 | 0,00 |
| 33950 | 2018 | ARLEUX EN GOHELLE | 25, AGENCE EAU ARTOIS PICARDIE | | 25/05/2021 | 20 | fixe | | 0,000 | 0,00 | annuelle | 88 500,00 | 79 650,00 | 0,00 | 4 425,00 | 4 425,00 | 0,00 |
| 33951 | 2018 | FELLERIES | 25, AGENCE EAU ARTOIS PICARDIE | | 14/08/2021 | 20 | fixe | | 0,000 | 0,00 | annuelle | 25 500,00 | 20 400,00 | 0,00 | 2 471,05 | 2 471,05 | 0,00 |
| 33952 | 2018 | GLAGEON | 25, AGENCE EAU ARTOIS PICARDIE | | 30/10/2021 | 20 | fixe | | 0,000 | 0,00 | annuelle | 30 600,00 | 27 540,00 | 0,00 | 1 530,00 | 1 530,00 | 0,00 |
| 33953 | 2018 | RUBROUCK | 25, AGENCE EAU ARTOIS PICARDIE | | 13/09/2021 | 20 | fixe | | 0,000 | 0,00 | annuelle | 74 400,00 | 65 100,00 | 0,00 | 4 650,00 | 4 650,00 | 0,00 |
| 33954 | 2018 | MONTBREHAIN | 25, AGENCE EAU ARTOIS PICARDIE | | 25/05/2021 | 20 | fixe | | 0,000 | 0,00 | annuelle | 88 000,00 | 77 000,00 | 0,00 | 4 856,72 | 4 856,72 | 0,00 |
| 33955 | 2019 | SEBOURG | 25, AGENCE EAU ARTOIS PICARDIE | | 21/11/2021 | 20 | fixe | | 0,000 | 0,00 | annuelle | 15 000,00 | 14 250,00 | 0,00 | 750,00 | 750,00 | 0,00 |
| 33957 | 2020 | HON HERGIES | 25, AGENCE EAU ARTOIS PICARDIE | | 13/10/2022 | 16 | fixe | | 0,000 | 0,00 | annuelle | 38 231,86 | 38 231,86 | 0,00 | 0,00 | 0,00 | 0,00 |
| 34838 | 2002 | CC HAUTS DE FLANDRE | 25, AGENCE EAU ARTOIS PICARDIE | | 12/11/2021 | 18 | fixe | | 0,000 | 0,00 | annuelle | 62 694,66 | 0,00 | 0,00 | 3 482,98 | 3 482,98 | 0,00 |
| 34915 | 2000 | LEHAUCOURT | 25, AGENCE EAU ARTOIS PICARDIE | | 23/05/2021 | 18 | fixe | | 0,000 | 0,00 | annuelle | 60 979,61 | 0,00 | 0,00 | 3 387,69 | 3 387,69 | 0,00 |
| 34951 | 2003 | AUBY | 25, AGENCE EAU ARTOIS PICARDIE | | 15/01/2021 | 18 | fixe | | 0,000 | 0,00 | annuelle | 130 725,03 | 0,00 | 0,00 | 7 262,50 | 7 262,50 | 0,00 |
| 35874 | 2001 | SAINT AMAND LES EAUX | 25, AGENCE EAU ARTOIS PICARDIE | | 02/11/2021 | 18 | fixe | | 0,000 | 0,00 | annuelle | 93 375,02 | 0,00 | 0,00 | 5 187,52 | 5 187,52 | 0,00 |
| 35875 | 2004 | SAINT AMAND LES EAUX | 25, AGENCE EAU ARTOIS PICARDIE | | 12/09/2021 | 18 | fixe | | 0,000 | 0,00 | annuelle | 79 320,20 | 4 406,81 | 0,00 | 4 406,67 | 4 406,67 | 0,00 |
| 35886 | 2004 | RENESECURE | 25, AGENCE EAU ARTOIS PICARDIE | | 07/06/2021 | 18 | fixe | | 0,000 | 0,00 | annuelle | 76 300,73 | 4 239,09 | 0,00 | 4 238,92 | 4 238,92 | 0,00 |
| 36567 | 2003 | AUXI LE CHATEAU | 25, AGENCE EAU ARTOIS PICARDIE | | 15/10/2021 | 18 | fixe | | 0,000 | 0,00 | annuelle | 86 705,38 | 0,00 | 0,00 | 4 816,89 | 4 816,89 | 0,00 |
| 36662 | 2013 | CHERY LES POUILLY | 26, AGENCE EAU SEINE NORMANDIE | | 18/12/2021 | 15 | fixe | | 0,000 | 0,00 | annuelle | 52 521,00 | 21 008,40 | 0,00 | 3 501,40 | 3 501,40 | 0,00 |
| 37464 | 2014 | LEUILLY SOUS COUCY | 26, AGENCE EAU SEINE NORMANDIE | | 15/09/2021 | 20 | fixe | | 0,000 | 0,00 | annuelle | 67 116,00 | 43 625,40 | 0,00 | 3 355,80 | 3 355,80 | 0,00 |
| 37469 | 2014 | LEUILLY SOUS COUCY | 26, AGENCE EAU SEINE NORMANDIE | | 15/09/2021 | 15 | fixe | | 0,000 | 0,00 | annuelle | 88 925,00 | 47 426,69 | 0,00 | 5 928,33 | 5 928,33 | 0,00 |
| 38514 | 2014 | VORGES | 26, AGENCE EAU SEINE NORMANDIE | | 16/09/2021 | 15 | fixe | | 0,000 | 0,00 | annuelle | 213 930,00 | 118 064,56 | 0,00 | 14 758,06 | 14 758,06 | 0,00 |

IV ANNEXES
ELEMENTS DU BILAN - ETAT DE LA DETTE

A1.3 ETAT DE LA DETTE - REPARTITION DES EMPRUNTS PAR STRUCTURE DE TAUX

| N° emprunt | Année réalisation | Libellé | Prêteur | N° contrat | Date échéance | Durée | Type taux | Indice | Marge (%) | Taux (%) | Période | Capital | Encours au 31/12/2021 | Intérêt | Amort. | Annuité | Frais |
|------------|-------------------|-------------------------------|--------------------------------|------------|---------------|-------|-----------|--------|-----------|----------|----------|--------------|-----------------------|---------|-----------|-----------|-------|
| 38754 | 2001 | BERGUES | 25, AGENCE EAU ARTOIS PICARDIE | | 15/07/2021 | 18 | fixe | | 0,000 | 0,00 | annuelle | 57 168,38 | 9 528,08 | 0,00 | 3 176,02 | 3 176,02 | 0,00 |
| 39447 | 2013 | CC PICARDIE DES CHATEAUX | 26, AGENCE EAU SEINE NORMANDIE | | 03/07/2021 | 15 | fixe | | 0,000 | 0,00 | annuelle | 107 999,00 | 50 399,56 | 0,00 | 7 199,93 | 7 199,93 | 0,00 |
| 39448 | 2013 | CC PICARDIE DES CHATEAUX | 26, AGENCE EAU SEINE NORMANDIE | | 03/07/2021 | 15 | fixe | | 0,000 | 0,00 | annuelle | 66 567,00 | 31 064,60 | 0,00 | 4 437,80 | 4 437,80 | 0,00 |
| 39450 | 2013 | CC PICARDIE DES CHATEAUX | 26, AGENCE EAU SEINE NORMANDIE | | 03/07/2021 | 20 | fixe | | 0,000 | 0,00 | annuelle | 37 838,00 | 22 702,80 | 0,00 | 1 891,90 | 1 891,90 | 0,00 |
| 41414 | 2004 | AUXI LE CHATEAU | 25, AGENCE EAU ARTOIS PICARDIE | | 24/12/2021 | 18 | fixe | | 0,000 | 0,00 | annuelle | 100 044,67 | 5 558,16 | 0,00 | 5 558,03 | 5 558,03 | 0,00 |
| 41470 | 2004 | RENESECURE | 25, AGENCE EAU ARTOIS PICARDIE | | 09/10/2021 | 18 | fixe | | 0,000 | 0,00 | annuelle | 108 810,49 | 6 045,15 | 0,00 | 6 045,02 | 6 045,02 | 0,00 |
| 41597 | 2005 | CC HAUTS DE FLANDRE | 25, AGENCE EAU ARTOIS PICARDIE | | 04/05/2021 | 18 | fixe | | 0,000 | 0,00 | annuelle | 153 812,50 | 25 635,55 | 0,00 | 8 545,13 | 8 545,13 | 0,00 |
| 41598 | 2004 | CC HAUTS DE FLANDRE | 25, AGENCE EAU ARTOIS PICARDIE | | 16/12/2021 | 18 | fixe | | 0,000 | 0,00 | annuelle | 70 392,00 | 7 734,20 | 0,00 | 3 867,04 | 3 867,04 | 0,00 |
| 43409 | 2005 | LEHAUCOURT | 25, AGENCE EAU ARTOIS PICARDIE | | 09/04/2021 | 18 | fixe | | 0,000 | 0,00 | annuelle | 38 134,39 | 4 159,62 | 0,00 | 2 079,80 | 2 079,80 | 0,00 |
| 44176 | 2005 | CC COEUR D'OSTREVENT | 25, AGENCE EAU ARTOIS PICARDIE | | 28/01/2021 | 18 | fixe | | 0,000 | 0,00 | annuelle | 48 150,00 | 8 025,00 | 0,00 | 2 675,00 | 2 675,00 | 0,00 |
| 44177 | 2005 | CC COEUR D'OSTREVENT | 25, AGENCE EAU ARTOIS PICARDIE | | 22/01/2021 | 18 | fixe | | 0,000 | 0,00 | annuelle | 67 500,00 | 11 250,00 | 0,00 | 3 750,00 | 3 750,00 | 0,00 |
| 44344 | 2014 | CLACY ET THIERRET | 26, AGENCE EAU SEINE NORMANDIE | | 22/09/2021 | 15 | fixe | | 0,000 | 0,00 | annuelle | 20 000,00 | 10 666,69 | 0,00 | 1 333,33 | 1 333,33 | 0,00 |
| 44345 | 2014 | LEULLY SOUS COUCY | 26, AGENCE EAU SEINE NORMANDIE | | 15/09/2021 | 15 | fixe | | 0,000 | 0,00 | annuelle | 26 000,00 | 13 866,69 | 0,00 | 1 733,33 | 1 733,33 | 0,00 |
| 44470 | 2006 | CAUDRY | 25, AGENCE EAU ARTOIS PICARDIE | | 21/01/2021 | 18 | fixe | | 0,000 | 0,00 | annuelle | 1 584 900,00 | 264 150,00 | 0,00 | 88 050,00 | 88 050,00 | 0,00 |
| 44471 | 2006 | CAUDRY | 25, AGENCE EAU ARTOIS PICARDIE | | 04/10/2021 | 18 | fixe | | 0,000 | 0,00 | annuelle | 274 500,00 | 76 250,00 | 0,00 | 15 250,00 | 15 250,00 | 0,00 |
| 45975 | 2014 | CHERY LES POUILLY | 26, AGENCE EAU SEINE NORMANDIE | | 15/09/2021 | 15 | fixe | | 0,000 | 0,00 | annuelle | 62 959,00 | 33 578,11 | 0,00 | 4 197,27 | 4 197,27 | 0,00 |
| 46193 | 2005 | BETTIGNIES | 25, AGENCE EAU ARTOIS PICARDIE | | 29/09/2021 | 18 | fixe | | 0,000 | 0,00 | annuelle | 44 204,32 | 4 911,68 | 0,00 | 2 455,79 | 2 455,79 | 0,00 |
| 46195 | 2003 | VIEUX BERQUIN SE | 25, AGENCE EAU ARTOIS PICARDIE | | 08/09/2021 | 18 | fixe | | 0,000 | 0,00 | annuelle | 105 450,00 | 11 716,72 | 0,00 | 5 858,33 | 5 858,33 | 0,00 |
| 46652 | 2004 | CC COEUR D'OSTREVENT | 25, AGENCE EAU ARTOIS PICARDIE | | 19/03/2021 | 18 | fixe | | 0,000 | 0,00 | annuelle | 786 560,00 | 87 395,68 | 0,00 | 43 697,77 | 43 697,77 | 0,00 |
| 46707 | 2004 | ELINCOURT | 25, AGENCE EAU ARTOIS PICARDIE | | 30/12/2021 | 18 | fixe | | 0,000 | 0,00 | annuelle | 54 348,69 | 5 985,52 | 0,00 | 2 992,73 | 2 992,73 | 0,00 |
| 46715 | 2004 | TAISNIERERS EN THIERACHE | 25, AGENCE EAU ARTOIS PICARDIE | | 18/03/2021 | 18 | fixe | | 0,000 | 0,00 | annuelle | 86 232,00 | 14 372,10 | 0,00 | 4 790,66 | 4 790,66 | 0,00 |
| 47080 | 2003 | NIEPPE | 25, AGENCE EAU ARTOIS PICARDIE | | 13/08/2021 | 18 | fixe | | 0,000 | 0,00 | annuelle | 76 250,00 | 21 180,57 | 0,00 | 4 236,11 | 4 236,11 | 0,00 |
| 47083 | 2004 | HON HERGIES | 25, AGENCE EAU ARTOIS PICARDIE | | 29/09/2021 | 18 | fixe | | 0,000 | 0,00 | annuelle | 55 426,01 | 6 063,28 | 0,00 | 3 031,59 | 3 031,59 | 0,00 |
| 47464 | 2005 | MARETZ | 25, AGENCE EAU ARTOIS PICARDIE | | 22/12/2021 | 18 | fixe | | 0,000 | 0,00 | annuelle | 52 650,00 | 5 850,00 | 0,00 | 2 925,00 | 2 925,00 | 0,00 |
| 47567 | 2006 | ELINCOURT | 25, AGENCE EAU ARTOIS PICARDIE | | 07/12/2021 | 18 | fixe | | 0,000 | 0,00 | annuelle | 132 479,90 | 29 440,04 | 0,00 | 7 359,99 | 7 359,99 | 0,00 |
| 47568 | 2005 | SE LANDRECIES | 25, AGENCE EAU ARTOIS PICARDIE | | 16/07/2021 | 18 | fixe | | 0,000 | 0,00 | annuelle | 285 000,00 | 31 666,72 | 0,00 | 15 833,33 | 15 833,33 | 0,00 |
| 47607 | 2004 | HON HERGIES | 25, AGENCE EAU ARTOIS PICARDIE | | 29/09/2021 | 18 | fixe | | 0,000 | 0,00 | annuelle | 54 000,00 | 6 000,00 | 0,00 | 3 000,00 | 3 000,00 | 0,00 |
| 47609 | 2006 | CC COEUR D'OSTREVENT | 25, AGENCE EAU ARTOIS PICARDIE | | 01/09/2021 | 18 | fixe | | 0,000 | 0,00 | annuelle | 79 380,00 | 17 640,00 | 0,00 | 4 410,00 | 4 410,00 | 0,00 |
| 47619 | 2007 | CC COEUR D'OSTREVENT | 25, AGENCE EAU ARTOIS PICARDIE | | 11/06/2021 | 18 | fixe | | 0,000 | 0,00 | annuelle | 93 854,06 | 26 070,63 | 0,00 | 5 214,11 | 5 214,11 | 0,00 |
| 47622 | 2004 | HERGNIES | 25, AGENCE EAU ARTOIS PICARDIE | | 01/06/2021 | 18 | fixe | | 0,000 | 0,00 | annuelle | 215 253,11 | 35 731,00 | 0,00 | 11 910,31 | 11 910,31 | 0,00 |
| 47624 | 2004 | ANOR | 25, AGENCE EAU ARTOIS PICARDIE | | 12/08/2021 | 18 | fixe | | 0,000 | 0,00 | annuelle | 43 750,00 | 4 253,56 | 0,00 | 2 126,73 | 2 126,73 | 0,00 |
| 47628 | 2004 | SAINT AMAND LES EAUX | 25, AGENCE EAU ARTOIS PICARDIE | | 05/12/2021 | 18 | fixe | | 0,000 | 0,00 | annuelle | 111 485,44 | 18 580,99 | 0,00 | 6 193,63 | 6 193,63 | 0,00 |
| 47629 | 2004 | SAINT AMAND LES EAUX | 25, AGENCE EAU ARTOIS PICARDIE | | 29/09/2021 | 18 | fixe | | 0,000 | 0,00 | annuelle | 56 570,03 | 9 428,48 | 0,00 | 3 142,77 | 3 142,77 | 0,00 |
| 47631 | 2004 | SAINT AMAND LES EAUX | 25, AGENCE EAU ARTOIS PICARDIE | | 13/12/2021 | 18 | fixe | | 0,000 | 0,00 | annuelle | 29 733,38 | 4 511,84 | 0,00 | 1 503,92 | 1 503,92 | 0,00 |
| 47634 | 2006 | SAINT AMAND LES EAUX LECELLES | 25, AGENCE EAU ARTOIS PICARDIE | | 12/10/2021 | 18 | fixe | | 0,000 | 0,00 | annuelle | 212 500,00 | 35 416,75 | 0,00 | 11 805,55 | 11 805,55 | 0,00 |
| 47703 | 2005 | AVESNES SUR HELPE | 25, AGENCE EAU ARTOIS PICARDIE | | 07/11/2021 | 18 | fixe | | 0,000 | 0,00 | annuelle | 57 793,03 | 9 632,23 | 0,00 | 3 210,72 | 3 210,72 | 0,00 |
| 47730 | 2009 | TRELON | 25, AGENCE EAU ARTOIS PICARDIE | | 22/07/2021 | 18 | fixe | | 0,000 | 0,00 | annuelle | 29 002,25 | 11 278,72 | 0,00 | 1 611,23 | 1 611,23 | 0,00 |

IV ANNEXES
ELEMENTS DU BILAN - ETAT DE LA DETTE

A1.3 ETAT DE LA DETTE - REPARTITION DES EMPRUNTS PAR STRUCTURE DE TAUX

| N° emprunt | Année réalisation | Libellé | Prêteur | N° contrat | Date échéance | Durée | Type taux | Indice | Marge (%) | Taux (%) | Période | Capital | Encours au 31/12/2021 | Intérêt | Amort. | Annuité | Frais |
|------------|-------------------|------------------------|--------------------------------|------------|---------------|-------|-----------|--------|-----------|----------|----------|--------------|-----------------------|---------|------------|------------|-------|
| 48032 | 2004 | CC COEUR D'OSTREVENT | 25, AGENCE EAU ARTOIS PICARDIE | | 02/04/2021 | 18 | fixe | | 0,000 | 0,00 | annuelle | 305 743,00 | 33 971,48 | 0,00 | 16 985,72 | 16 985,72 | 0,00 |
| 48084 | 2004 | LEVERGIES | 25, AGENCE EAU ARTOIS PICARDIE | | 31/07/2021 | 18 | fixe | | 0,000 | 0,00 | annuelle | 71 912,22 | 15 980,54 | 0,00 | 3 995,12 | 3 995,12 | 0,00 |
| 48940 | 2004 | NIEPPE | 25, AGENCE EAU ARTOIS PICARDIE | | 23/08/2021 | 18 | fixe | | 0,000 | 0,00 | annuelle | 54 060,08 | 15 016,79 | 0,00 | 3 003,33 | 3 003,33 | 0,00 |
| 48942 | 2004 | SAINT AMAND LES EAUX | 25, AGENCE EAU ARTOIS PICARDIE | | 27/03/2021 | 18 | fixe | | 0,000 | 0,00 | annuelle | 89 553,05 | 24 875,97 | 0,00 | 4 975,16 | 4 975,16 | 0,00 |
| 48943 | 2004 | LECELLES | 25, AGENCE EAU ARTOIS PICARDIE | | 22/12/2021 | 18 | fixe | | 0,000 | 0,00 | annuelle | 141 750,00 | 31 500,00 | 0,00 | 7 875,00 | 7 875,00 | 0,00 |
| 48971 | 2005 | LECELLES MAULDE | 25, AGENCE EAU ARTOIS PICARDIE | | 29/09/2021 | 18 | fixe | | 0,000 | 0,00 | annuelle | 173 414,66 | 28 902,56 | 0,00 | 9 634,14 | 9 634,14 | 0,00 |
| 48983 | 2004 | SAINT AMAND LES EAUX | 25, AGENCE EAU ARTOIS PICARDIE | | 06/10/2021 | 18 | fixe | | 0,000 | 0,00 | annuelle | 75 835,46 | 16 852,34 | 0,00 | 4 213,08 | 4 213,08 | 0,00 |
| 49506 | 2004 | SEBONCOURT | 25, AGENCE EAU ARTOIS PICARDIE | | 04/11/2021 | 18 | fixe | | 0,000 | 0,00 | annuelle | 119 216,60 | 12 951,12 | 0,00 | 6 475,55 | 6 475,55 | 0,00 |
| 49522 | 2004 | CAUDRY OTEU BEAUVOIS | 25, AGENCE EAU ARTOIS PICARDIE | | 24/01/2021 | 18 | fixe | | 0,000 | 0,00 | annuelle | 281 635,66 | 46 817,12 | 0,00 | 15 605,70 | 15 605,70 | 0,00 |
| 49597 | 2006 | CAUDRY | 25, AGENCE EAU ARTOIS PICARDIE | | 16/12/2021 | 18 | fixe | | 0,000 | 0,00 | annuelle | 151 907,15 | 16 557,97 | 0,00 | 8 278,91 | 8 278,91 | 0,00 |
| 49630 | 2004 | ORCHIES | 25, AGENCE EAU ARTOIS PICARDIE | | 04/10/2021 | 18 | fixe | | 0,000 | 0,00 | annuelle | 720 000,00 | 160 000,00 | 0,00 | 40 000,00 | 40 000,00 | 0,00 |
| 50521 | 2006 | RIBEMONT | 26, AGENCE EAU SEINE NORMANDIE | | 31/08/2021 | 15 | fixe | | 0,000 | 0,00 | annuelle | 37 500,00 | 0,00 | 0,00 | 2 500,00 | 2 500,00 | 0,00 |
| 50773 | 2007 | HERGNIES | 25, AGENCE EAU ARTOIS PICARDIE | | 21/11/2021 | 20 | fixe | | 0,000 | 0,00 | annuelle | 34 980,79 | 12 243,40 | 0,00 | 1 749,03 | 1 749,03 | 0,00 |
| 50775 | 2006 | GLAGEON | 25, AGENCE EAU ARTOIS PICARDIE | | 06/04/2021 | 21 | fixe | | 0,000 | 0,00 | annuelle | 54 810,00 | 18 158,24 | 0,00 | 2 594,02 | 2 594,02 | 0,00 |
| 51105 | 2007 | SIP NOMAIN | 25, AGENCE EAU ARTOIS PICARDIE | | 06/07/2021 | 20 | fixe | | 0,000 | 0,00 | annuelle | 54 000,00 | 16 200,00 | 0,00 | 2 700,00 | 2 700,00 | 0,00 |
| 51132 | 2007 | NIEPPE | 25, AGENCE EAU ARTOIS PICARDIE | | 23/08/2021 | 20 | fixe | | 0,000 | 0,00 | annuelle | 30 000,00 | 10 500,00 | 0,00 | 1 500,00 | 1 500,00 | 0,00 |
| 51273 | 2005 | LECELLES | 25, AGENCE EAU ARTOIS PICARDIE | | 12/07/2021 | 20 | fixe | | 0,000 | 0,00 | annuelle | 2 046 000,00 | 511 500,00 | 0,00 | 102 300,00 | 102 300,00 | 0,00 |
| 51371 | 2005 | JOLIMETZ | 25, AGENCE EAU ARTOIS PICARDIE | | 15/12/2021 | 20 | fixe | | 0,000 | 0,00 | annuelle | 77 019,93 | 19 117,19 | 0,00 | 3 823,41 | 3 823,41 | 0,00 |
| 52360 | 2007 | SIP NOMAIN | 25, AGENCE EAU ARTOIS PICARDIE | | 06/07/2021 | 20 | fixe | | 0,000 | 0,00 | annuelle | 52 650,00 | 15 795,00 | 0,00 | 2 632,50 | 2 632,50 | 0,00 |
| 52416 | 2009 | CC COEUR D'OSTREVENT | 25, AGENCE EAU ARTOIS PICARDIE | | 03/06/2021 | 20 | fixe | | 0,000 | 0,00 | annuelle | 50 364,21 | 22 663,90 | 0,00 | 2 518,21 | 2 518,21 | 0,00 |
| 52495 | 2005 | BELLENGLISE | 25, AGENCE EAU ARTOIS PICARDIE | | 21/10/2021 | 20 | fixe | | 0,000 | 0,00 | annuelle | 62 884,32 | 14 855,76 | 0,00 | 2 971,13 | 2 971,13 | 0,00 |
| 52500 | 2017 | MOY DE L AISNE | 26, AGENCE EAU SEINE NORMANDIE | 10525010 | 18/07/2021 | 20 | fixe | | 0,000 | 0,00 | annuelle | 106 020,00 | 84 816,00 | 0,00 | 5 301,00 | 5 301,00 | 0,00 |
| 52501 | 2015 | MOY DE L AISNE | 26, AGENCE EAU SEINE NORMANDIE | 10525011 | 04/08/2021 | 20 | fixe | | 0,000 | 0,00 | annuelle | 176 700,00 | 123 690,00 | 0,00 | 8 835,00 | 8 835,00 | 0,00 |
| 52502 | 2018 | MOY DE L AISNE | 26, AGENCE EAU SEINE NORMANDIE | 10525012 | 14/06/2021 | 20 | fixe | | 0,000 | 0,00 | annuelle | 70 680,00 | 60 078,00 | 0,00 | 3 534,00 | 3 534,00 | 0,00 |
| 52984 | 2005 | OTEU THIENNES BOESEGHM | 25, AGENCE EAU ARTOIS PICARDIE | | 22/02/2021 | 20 | fixe | | 0,000 | 0,00 | annuelle | 93 969,67 | 27 858,85 | 0,00 | 4 643,14 | 4 643,14 | 0,00 |
| 52995 | 2005 | RADINGHEM EN WEPPE | 25, AGENCE EAU ARTOIS PICARDIE | | 19/05/2021 | 20 | fixe | | 0,000 | 0,00 | annuelle | 242 841,08 | 72 780,36 | 0,00 | 12 130,06 | 12 130,06 | 0,00 |
| 52996 | 2005 | HERGNIES | 25, AGENCE EAU ARTOIS PICARDIE | | 15/01/2021 | 20 | fixe | | 0,000 | 0,00 | annuelle | 121 500,00 | 42 525,00 | 0,00 | 6 075,00 | 6 075,00 | 0,00 |
| 52997 | 2006 | MASNIERES | 25, AGENCE EAU ARTOIS PICARDIE | | 20/04/2021 | 20 | fixe | | 0,000 | 0,00 | annuelle | 278 600,00 | 83 580,00 | 0,00 | 13 930,00 | 13 930,00 | 0,00 |
| 52998 | 2006 | SE NOORDPEENE | 25, AGENCE EAU ARTOIS PICARDIE | | 06/10/2021 | 20 | fixe | | 0,000 | 0,00 | annuelle | 152 950,00 | 45 885,00 | 0,00 | 7 647,50 | 7 647,50 | 0,00 |
| 52999 | 2005 | CAMPHIN EN PEVELE SE | 25, AGENCE EAU ARTOIS PICARDIE | | 04/09/2021 | 20 | fixe | | 0,000 | 0,00 | annuelle | 287 983,08 | 86 244,78 | 0,00 | 14 374,10 | 14 374,10 | 0,00 |
| 53004 | 2007 | FENAIN | 25, AGENCE EAU ARTOIS PICARDIE | | 13/08/2021 | 20 | fixe | | 0,000 | 0,00 | annuelle | 47 250,00 | 15 667,20 | 0,00 | 2 238,15 | 2 238,15 | 0,00 |
| 53006 | 2006 | SAINT AMAND | 25, AGENCE EAU ARTOIS PICARDIE | | 22/03/2021 | 20 | fixe | | 0,000 | 0,00 | annuelle | 40 408,51 | 14 143,05 | 0,00 | 2 020,42 | 2 020,42 | 0,00 |
| 53009 | 2008 | MARBAIX | 25, AGENCE EAU ARTOIS PICARDIE | | 09/09/2021 | 20 | fixe | | 0,000 | 0,00 | annuelle | 53 616,19 | 21 446,59 | 0,00 | 2 680,80 | 2 680,80 | 0,00 |
| 53022 | 2006 | LA GORGUE | 25, AGENCE EAU ARTOIS PICARDIE | | 04/09/2021 | 20 | fixe | | 0,000 | 0,00 | annuelle | 1 400 000,00 | 420 000,00 | 0,00 | 70 000,00 | 70 000,00 | 0,00 |
| 53049 | 2005 | LECELLES | 25, AGENCE EAU ARTOIS PICARDIE | | 29/06/2021 | 20 | fixe | | 0,000 | 0,00 | annuelle | 108 000,00 | 37 800,00 | 0,00 | 5 400,00 | 5 400,00 | 0,00 |
| 53051 | 2006 | LECELLES | 25, AGENCE EAU ARTOIS PICARDIE | | 07/12/2021 | 20 | fixe | | 0,000 | 0,00 | annuelle | 59 400,00 | 17 820,00 | 0,00 | 2 970,00 | 2 970,00 | 0,00 |
| 53176 | 2018 | FLETRE | 25, AGENCE EAU ARTOIS PICARDIE | | 18/09/2021 | 20 | fixe | | 0,000 | 0,00 | annuelle | 77 343,75 | 69 609,39 | 0,00 | 3 867,18 | 3 867,18 | 0,00 |

IV ANNEXES
ELEMENTS DU BILAN - ETAT DE LA DETTE

A1.3 ETAT DE LA DETTE - REPARTITION DES EMPRUNTS PAR STRUCTURE DE TAUX

| N° emprunt | Année réalisation | Libellé | Prêteur | N° contrat | Date échéance | Durée | Type taux | Indice | Marge (%) | Taux (%) | Période | Capital | Encours au 31/12/2021 | Intérêt | Amort. | Annuité | Frais |
|------------|-------------------|----------------------|--------------------------------|------------|---------------|-------|-----------|--------|-----------|----------|----------|------------|-----------------------|---------|-----------|-----------|-------|
| 53182 | 2018 | LESTREM | 25, AGENCE EAU ARTOIS PICARDIE | | 18/05/2021 | 20 | fixe | | 0,000 | 0,00 | annuelle | 39 000,00 | 31 200,00 | 0,00 | 3 900,00 | 3 900,00 | 0,00 |
| 53189 | 2018 | BLARINGHEM RENESCURE | 25, AGENCE EAU ARTOIS PICARDIE | | 08/08/2021 | 20 | fixe | | 0,000 | 0,00 | annuelle | 99 600,00 | 87 150,00 | 0,00 | 6 225,00 | 6 225,00 | 0,00 |
| 53194 | 2018 | STEENWERCK | 25, AGENCE EAU ARTOIS PICARDIE | | 25/05/2021 | 20 | fixe | | 0,000 | 0,00 | annuelle | 20 000,00 | 18 000,00 | 0,00 | 1 000,00 | 1 000,00 | 0,00 |
| 53252 | 2018 | BOUVIGNIES | 25, AGENCE EAU ARTOIS PICARDIE | | 09/10/2021 | 20 | fixe | | 0,000 | 0,00 | annuelle | 99 000,00 | 89 100,00 | 0,00 | 4 950,00 | 4 950,00 | 0,00 |
| 53253 | 2018 | HASNON | 25, AGENCE EAU ARTOIS PICARDIE | | 07/08/2021 | 21 | fixe | | 0,000 | 0,00 | annuelle | 73 980,00 | 70 530,00 | 0,00 | 3 450,00 | 3 450,00 | 0,00 |
| 53254 | 2018 | PELVES | 25, AGENCE EAU ARTOIS PICARDIE | | 14/08/2021 | 20 | fixe | | 0,000 | 0,00 | annuelle | 19 500,00 | 17 550,00 | 0,00 | 975,00 | 975,00 | 0,00 |
| 53255 | 2018 | RUMEGIES | 25, AGENCE EAU ARTOIS PICARDIE | | 18/12/2021 | 20 | fixe | | 0,000 | 0,00 | annuelle | 31 500,00 | 28 350,00 | 0,00 | 1 575,00 | 1 575,00 | 0,00 |
| 53256 | 2018 | THUN SAINT AMAND | 25, AGENCE EAU ARTOIS PICARDIE | | 28/08/2021 | 20 | fixe | | 0,000 | 0,00 | annuelle | 73 500,00 | 66 150,00 | 0,00 | 3 675,00 | 3 675,00 | 0,00 |
| 53323 | 2018 | FAUQUEMBERGUES | 25, AGENCE EAU ARTOIS PICARDIE | | 18/05/2021 | 20 | fixe | | 0,000 | 0,00 | annuelle | 146 400,00 | 128 100,00 | 0,00 | 9 150,00 | 9 150,00 | 0,00 |
| 53669 | 2018 | SEMERIES | 25, AGENCE EAU ARTOIS PICARDIE | | 09/06/2023 | 20 | fixe | | 0,000 | 0,00 | annuelle | 53 691,30 | 53 691,30 | 0,00 | 0,00 | 0,00 | 0,00 |
| 54037 | 2015 | BRISSY HAMEGICOURT | 26, AGENCE EAU SEINE NORMANDIE | | 23/06/2021 | 15 | fixe | | 0,000 | 0,00 | annuelle | 96 060,00 | 64 040,00 | 0,00 | 6 404,00 | 6 404,00 | 0,00 |
| 54510 | 2007 | NIVELLE | 25, AGENCE EAU ARTOIS PICARDIE | | 06/02/2021 | 20 | fixe | | 0,000 | 0,00 | annuelle | 90 000,00 | 31 500,00 | 0,00 | 4 500,00 | 4 500,00 | 0,00 |
| 54579 | 2007 | CC COEUR D'OSTREVENT | 25, AGENCE EAU ARTOIS PICARDIE | | 02/03/2021 | 20 | fixe | | 0,000 | 0,00 | annuelle | 79 200,00 | 27 720,00 | 0,00 | 3 960,00 | 3 960,00 | 0,00 |
| 54613 | 2006 | ESTAIRE | 25, AGENCE EAU ARTOIS PICARDIE | | 07/12/2021 | 20 | fixe | | 0,000 | 0,00 | annuelle | 71 434,65 | 20 584,64 | 0,00 | 3 430,77 | 3 430,77 | 0,00 |
| 54617 | 2006 | TRELON | 25, AGENCE EAU ARTOIS PICARDIE | | 07/12/2021 | 20 | fixe | | 0,000 | 0,00 | annuelle | 199 678,30 | 56 637,22 | 0,00 | 9 439,53 | 9 439,53 | 0,00 |
| 54622 | 2007 | MASNIERES | 25, AGENCE EAU ARTOIS PICARDIE | | 29/06/2021 | 20 | fixe | | 0,000 | 0,00 | annuelle | 229 500,00 | 80 325,00 | 0,00 | 11 475,00 | 11 475,00 | 0,00 |
| 54720 | 2008 | BIACHE SAINT VAAST | 25, AGENCE EAU ARTOIS PICARDIE | | 24/01/2021 | 20 | fixe | | 0,000 | 0,00 | annuelle | 189 000,00 | 75 600,00 | 0,00 | 9 450,00 | 9 450,00 | 0,00 |
| 54721 | 2011 | VITRY EN ARTOIS | 25, AGENCE EAU ARTOIS PICARDIE | | 04/05/2021 | 20 | fixe | | 0,000 | 0,00 | annuelle | 99 750,00 | 54 862,50 | 0,00 | 4 987,50 | 4 987,50 | 0,00 |
| 54722 | 2007 | ELINCOURT | 25, AGENCE EAU ARTOIS PICARDIE | | 09/03/2021 | 20 | fixe | | 0,000 | 0,00 | annuelle | 62 875,00 | 22 006,25 | 0,00 | 3 143,75 | 3 143,75 | 0,00 |
| 54723 | 2008 | RENESCURE | 25, AGENCE EAU ARTOIS PICARDIE | | 22/03/2021 | 20 | fixe | | 0,000 | 0,00 | annuelle | 67 500,00 | 23 625,00 | 0,00 | 3 375,00 | 3 375,00 | 0,00 |
| 54868 | 2007 | HERIN | 25, AGENCE EAU ARTOIS PICARDIE | | 24/01/2021 | 20 | fixe | | 0,000 | 0,00 | annuelle | 26 325,00 | 10 530,00 | 0,00 | 1 316,25 | 1 316,25 | 0,00 |
| 55453 | 2006 | FLAUMONT WAUDRECHIES | 25, AGENCE EAU ARTOIS PICARDIE | | 25/09/2021 | 20 | fixe | | 0,000 | 0,00 | annuelle | 75 600,00 | 26 460,00 | 0,00 | 3 780,00 | 3 780,00 | 0,00 |
| 55589 | 2006 | LA GORGUE | 25, AGENCE EAU ARTOIS PICARDIE | | 06/02/2021 | 20 | fixe | | 0,000 | 0,00 | annuelle | 425 000,00 | 148 750,00 | 0,00 | 21 250,00 | 21 250,00 | 0,00 |
| 55760 | 2007 | AUBY | 25, AGENCE EAU ARTOIS PICARDIE | | 11/06/2021 | 20 | fixe | | 0,000 | 0,00 | annuelle | 212 500,00 | 74 375,00 | 0,00 | 10 625,00 | 10 625,00 | 0,00 |
| 55830 | 2006 | ERRE | 25, AGENCE EAU ARTOIS PICARDIE | | 29/06/2021 | 20 | fixe | | 0,000 | 0,00 | annuelle | 134 920,00 | 47 222,00 | 0,00 | 6 746,00 | 6 746,00 | 0,00 |
| 56006 | 2006 | CC COEUR D'OSTREVENT | 25, AGENCE EAU ARTOIS PICARDIE | | 01/12/2021 | 20 | fixe | | 0,000 | 0,00 | annuelle | 237 450,00 | 71 235,00 | 0,00 | 11 872,50 | 11 872,50 | 0,00 |
| 56190 | 2007 | SAINTE AUBIN | 25, AGENCE EAU ARTOIS PICARDIE | | 28/11/2021 | 20 | fixe | | 0,000 | 0,00 | annuelle | 44 235,66 | 15 161,09 | 0,00 | 2 165,87 | 2 165,87 | 0,00 |
| 56192 | 2008 | FENAIN | 25, AGENCE EAU ARTOIS PICARDIE | | 23/07/2021 | 20 | fixe | | 0,000 | 0,00 | annuelle | 87 500,00 | 35 000,00 | 0,00 | 4 375,00 | 4 375,00 | 0,00 |
| 56290 | 2019 | DIMECHAUX | 25, AGENCE EAU ARTOIS PICARDIE | | 15/11/2021 | 20 | fixe | | 0,000 | 0,00 | annuelle | 129 360,00 | 122 892,00 | 0,00 | 6 468,00 | 6 468,00 | 0,00 |
| 56309 | 2019 | BERNEVILLE | 25, AGENCE EAU ARTOIS PICARDIE | 56309 | 23/05/2021 | 20 | fixe | | 0,000 | 0,00 | annuelle | 119 906,80 | 111 342,05 | 0,00 | 8 564,75 | 8 564,75 | 0,00 |
| 57120 | 2019 | PREUX AU BOIX | 25, AGENCE EAU ARTOIS PICARDIE | 57120 | 17/06/2021 | 20 | fixe | | 0,000 | 0,00 | annuelle | 22 500,00 | 21 375,00 | 0,00 | 2 250,00 | 2 250,00 | 0,00 |
| 57121 | 2020 | SAILLY SUR LA LYS | 25, AGENCE EAU ARTOIS PICARDIE | | 12/10/2022 | 20 | fixe | | 0,000 | 0,00 | annuelle | 17 500,00 | 17 500,00 | 0,00 | 0,00 | 0,00 | 0,00 |
| 57122 | 2019 | LESTREM | 25, AGENCE EAU ARTOIS PICARDIE | 57122 | 23/05/2021 | 20 | fixe | | 0,000 | 0,00 | annuelle | 160 800,00 | 152 760,00 | 0,00 | 10 050,00 | 10 050,00 | 0,00 |
| 57226 | 2019 | SAUCHY LESTREES | 25, AGENCE EAU ARTOIS PICARDIE | | 09/12/2021 | 20 | fixe | | 0,000 | 0,00 | annuelle | 60 250,00 | 57 237,50 | 0,00 | 2 419,55 | 2 419,55 | 0,00 |
| 57130 | 2019 | OSTRICOURT | 25, AGENCE EAU ARTOIS PICARDIE | | 21/06/2021 | 20 | fixe | | 0,000 | 0,00 | annuelle | 33 000,00 | 29 700,00 | 0,00 | 3 300,00 | 3 300,00 | 0,00 |
| 57161 | 2019 | FAUMONT | 25, AGENCE EAU ARTOIS PICARDIE | 57161 | 23/05/2021 | 20 | fixe | | 0,000 | 0,00 | annuelle | 74 400,00 | 69 750,00 | 0,00 | 4 650,00 | 4 650,00 | 0,00 |
| 57162 | 2019 | BERMERIES | 25, AGENCE EAU ARTOIS PICARDIE | | 03/12/2021 | 20 | fixe | | 0,000 | 0,00 | annuelle | 24 671,58 | 23 438,01 | 0,00 | 1 233,57 | 1 233,57 | 0,00 |

IV ANNEXES
ELEMENTS DU BILAN - ETAT DE LA DETTE

A1.3 ETAT DE LA DETTE - REPARTITION DES EMPRUNTS PAR STRUCTURE DE TAUX

| N° emprunt | Année réalisation | Libellé | Prêteur | N° contrat | Date échéance | Durée | Type taux | Indice | Marge (%) | Taux (%) | Période | Capital | Encours au 31/12/2021 | Intérêt | Amort. | Annuité | Frais |
|------------|-------------------|-------------------------|--------------------------------|------------|---------------|-------|-----------|--------|-----------|----------|----------|------------|-----------------------|---------|-----------|-----------|-------|
| 57174 | 2019 | SAMEON | 25, AGENCE EAU ARTOIS PICARDIE | 57174 | 23/05/2021 | 20 | fixe | | 0,000 | 0,00 | annuelle | 132 000,00 | 125 400,00 | 0,00 | 6 600,00 | 6 600,00 | 0,00 |
| 57397 | 2019 | ANOR | 25, AGENCE EAU ARTOIS PICARDIE | 57397 | 21/06/2021 | 20 | fixe | | 0,000 | 0,00 | annuelle | 31 500,00 | 29 925,00 | 0,00 | 1 575,00 | 1 575,00 | 0,00 |
| 57398 | 2019 | BEAUFORT | 25, AGENCE EAU ARTOIS PICARDIE | | 19/12/2021 | 20 | fixe | | 0,000 | 0,00 | annuelle | 25 500,00 | 24 225,00 | 0,00 | 1 275,00 | 1 275,00 | 0,00 |
| 57421 | 2020 | METEREN | 25, AGENCE EAU ARTOIS PICARDIE | | 26/11/2022 | 20 | fixe | | 0,000 | 0,00 | annuelle | 53 766,00 | 53 766,00 | 0,00 | 0,00 | 0,00 | 0,00 |
| 57422 | 2020 | ST JANS CAPPEL | 25, AGENCE EAU ARTOIS PICARDIE | | 26/08/2022 | 20 | fixe | | 0,000 | 0,00 | annuelle | 20 250,00 | 20 250,00 | 0,00 | 0,00 | 0,00 | 0,00 |
| 57423 | 2019 | MERVILLE | 25, AGENCE EAU ARTOIS PICARDIE | 57423 | 01/07/2021 | 20 | fixe | | 0,000 | 0,00 | annuelle | 24 411,00 | 23 190,45 | 0,00 | 1 220,55 | 1 220,55 | 0,00 |
| 57424 | 2019 | MERRIS | 25, AGENCE EAU ARTOIS PICARDIE | | 03/12/2021 | 20 | fixe | | 0,000 | 0,00 | annuelle | 45 000,00 | 42 750,00 | 0,00 | 2 250,00 | 2 250,00 | 0,00 |
| 57425 | 2019 | LA GORGUE | 25, AGENCE EAU ARTOIS PICARDIE | 57425 | 23/05/2021 | 20 | fixe | | 0,000 | 0,00 | annuelle | 186 364,00 | 177 045,80 | 0,00 | 9 318,20 | 9 318,20 | 0,00 |
| 57430 | 2019 | SAILLY SUR LA LYS | 25, AGENCE EAU ARTOIS PICARDIE | 57430 | 23/05/2021 | 20 | fixe | | 0,000 | 0,00 | annuelle | 243 600,00 | 228 375,00 | 0,00 | 15 225,00 | 15 225,00 | 0,00 |
| 57431 | 2019 | HEURINGHEM | 25, AGENCE EAU ARTOIS PICARDIE | 57431 | 23/05/2021 | 20 | fixe | | 0,000 | 0,00 | annuelle | 192 960,00 | 180 900,00 | 0,00 | 12 060,00 | 12 060,00 | 0,00 |
| 57447 | 2019 | BOIRY NOTRE DAME | 25, AGENCE EAU ARTOIS PICARDIE | | 06/12/2021 | 20 | fixe | | 0,000 | 0,00 | annuelle | 115 200,00 | 108 000,00 | 0,00 | 7 200,00 | 7 200,00 | 0,00 |
| 57457 | 2020 | THIVENCELLE | 25, AGENCE EAU ARTOIS PICARDIE | | 07/12/2022 | 10 | fixe | | 0,000 | 0,00 | annuelle | 20 250,00 | 20 250,00 | 0,00 | 0,00 | 0,00 | 0,00 |
| 57461 | 2019 | HONNECOURT SUR ESCAUT | 25, AGENCE EAU ARTOIS PICARDIE | 57461 | 18/06/2021 | 20 | fixe | | 0,000 | 0,00 | annuelle | 17 250,00 | 16 387,50 | 0,00 | 1 725,00 | 1 725,00 | 0,00 |
| 57463 | 2019 | GOGNIES CHAUSSEE | 25, AGENCE EAU ARTOIS PICARDIE | 57743 | 18/06/2021 | 20 | fixe | | 0,000 | 0,00 | annuelle | 164 209,60 | 153 946,50 | 0,00 | 10 263,10 | 10 263,10 | 0,00 |
| 57668 | 2019 | SAINTE SYLVESTRE CAPPEL | 25, AGENCE EAU ARTOIS PICARDIE | 57668 | 23/05/2021 | 20 | fixe | | 0,000 | 0,00 | annuelle | 110 000,00 | 103 125,00 | 0,00 | 6 875,00 | 6 875,00 | 0,00 |
| 57673 | 2019 | OISY LE VERGER | 25, AGENCE EAU ARTOIS PICARDIE | 57673 | 23/05/2021 | 20 | fixe | | 0,000 | 0,00 | annuelle | 216 000,00 | 207 360,00 | 0,00 | 10 800,00 | 10 800,00 | 0,00 |
| 57674 | 2020 | REMY | 25, AGENCE EAU ARTOIS PICARDIE | | 04/06/2022 | 20 | fixe | | 0,000 | 0,00 | annuelle | 31 500,00 | 31 500,00 | 0,00 | 0,00 | 0,00 | 0,00 |
| 57683 | 2019 | HERGNIES | 25, AGENCE EAU ARTOIS PICARDIE | | 06/12/2021 | 20 | fixe | | 0,000 | 0,00 | annuelle | 40 500,00 | 36 450,00 | 0,00 | 4 050,00 | 4 050,00 | 0,00 |
| 57732 | 2010 | BAILLEUL | 25, AGENCE EAU ARTOIS PICARDIE | | 06/12/2021 | 10 | fixe | | 0,000 | 0,00 | annuelle | 39 750,00 | 35 775,00 | 0,00 | 3 975,00 | 3 975,00 | 0,00 |
| 57739 | 2020 | BAVINCHOVE | 25, AGENCE EAU ARTOIS PICARDIE | | 26/03/2022 | 20 | fixe | | 0,000 | 0,00 | annuelle | 67 500,00 | 67 500,00 | 0,00 | 0,00 | 0,00 | 0,00 |
| 57741 | 2020 | WEMAERS CAPPEL | 25, AGENCE EAU ARTOIS PICARDIE | | 15/10/2022 | 20 | fixe | | 0,000 | 0,00 | annuelle | 21 750,00 | 21 750,00 | 0,00 | 0,00 | 0,00 | 0,00 |
| 57743 | 2019 | ZUYTPEENE | 25, AGENCE EAU ARTOIS PICARDIE | 57743 | 18/06/2021 | 20 | fixe | | 0,000 | 0,00 | annuelle | 18 750,00 | 17 812,50 | 0,00 | 1 875,00 | 1 875,00 | 0,00 |
| 57747 | 2020 | QUAEDYPRE | 25, AGENCE EAU ARTOIS PICARDIE | | 15/06/2022 | 20 | fixe | | 0,000 | 0,00 | annuelle | 24 000,00 | 24 000,00 | 0,00 | 0,00 | 0,00 | 0,00 |
| 57749 | 2020 | ATTICHES | 25, AGENCE EAU ARTOIS PICARDIE | | 07/12/2022 | 10 | fixe | | 0,000 | 0,00 | annuelle | 19 500,00 | 19 500,00 | 0,00 | 0,00 | 0,00 | 0,00 |
| 57817 | 2020 | WEMAERS CAPPEL | 25, AGENCE EAU ARTOIS PICARDIE | | 03/04/2022 | 20 | fixe | | 0,000 | 0,00 | annuelle | 90 600,00 | 90 600,00 | 0,00 | 0,00 | 0,00 | 0,00 |
| 57819 | 2019 | URVILLERS | 25, AGENCE EAU ARTOIS PICARDIE | 57819 | 19/06/2021 | 20 | fixe | | 0,000 | 0,00 | annuelle | 61 133,60 | 58 076,92 | 0,00 | 3 820,85 | 3 820,85 | 0,00 |
| 57820 | 2019 | LE RONSSOY | 25, AGENCE EAU ARTOIS PICARDIE | 57820 | 23/05/2021 | 20 | fixe | | 0,000 | 0,00 | annuelle | 29 250,00 | 27 787,50 | 0,00 | 2 925,00 | 2 925,00 | 0,00 |
| 58004 | 2019 | PREUX AU BOIS | 25, AGENCE EAU ARTOIS PICARDIE | | 23/05/2021 | 20 | fixe | | 0,000 | 0,00 | annuelle | 80 000,00 | 76 800,00 | 0,00 | 4 000,00 | 4 000,00 | 0,00 |
| 58058 | 2020 | ZUYTPEENE | 25, AGENCE EAU ARTOIS PICARDIE | | 27/07/2022 | 20 | fixe | | 0,000 | 0,00 | annuelle | 121 135,20 | 121 135,20 | 0,00 | 0,00 | 0,00 | 0,00 |
| 58158 | 2020 | SAINTE SYLVESTRE CAPPEL | 25, AGENCE EAU ARTOIS PICARDIE | | 27/07/2022 | 20 | fixe | | 0,000 | 0,00 | annuelle | 169 200,00 | 169 200,00 | 0,00 | 0,00 | 0,00 | 0,00 |
| 58159 | 2019 | CAMPIN EN PEVELE | 25, AGENCE EAU ARTOIS PICARDIE | | 08/09/2023 | 20 | fixe | | 0,000 | 0,00 | annuelle | 46 500,00 | 46 500,00 | 0,00 | 0,00 | 0,00 | 0,00 |
| 58160 | 2020 | NIEPPE | 25, AGENCE EAU ARTOIS PICARDIE | | 16/11/2022 | 10 | fixe | | 0,000 | 0,00 | annuelle | 64 500,00 | 64 500,00 | 0,00 | 0,00 | 0,00 | 0,00 |
| 58161 | 2019 | EECKE | 25, AGENCE EAU ARTOIS PICARDIE | 58161 | 18/06/2021 | 20 | fixe | | 0,000 | 0,00 | annuelle | 114 000,00 | 106 875,00 | 0,00 | 7 125,00 | 7 125,00 | 0,00 |
| 58165 | 2020 | HERGNIES | 25, AGENCE EAU ARTOIS PICARDIE | | 26/03/2022 | 20 | fixe | | 0,000 | 0,00 | annuelle | 145 200,00 | 145 200,00 | 0,00 | 0,00 | 0,00 | 0,00 |
| 58171 | 2019 | AIX | 25, AGENCE EAU ARTOIS PICARDIE | | 09/12/2023 | 20 | fixe | | 0,000 | 0,00 | annuelle | 63 750,00 | 63 750,00 | 0,00 | 0,00 | 0,00 | 0,00 |
| 58175 | 2020 | PREUX AU BOIS | 25, AGENCE EAU ARTOIS PICARDIE | | 27/07/2022 | 20 | fixe | | 0,000 | 0,00 | annuelle | 52 500,00 | 52 500,00 | 0,00 | 0,00 | 0,00 | 0,00 |
| 59006 | 2017 | CHERY LES POUILLY | 26, AGENCE EAU SEINE NORMANDIE | | 10/05/2021 | 15 | fixe | | 0,000 | 0,00 | annuelle | 58 372,00 | 42 806,12 | 0,00 | 3 891,47 | 3 891,47 | 0,00 |

IV ANNEXES
ELEMENTS DU BILAN - ETAT DE LA DETTE

A1.3 ETAT DE LA DETTE - REPARTITION DES EMPRUNTS PAR STRUCTURE DE TAUX

| N° emprunt | Année réalisation | Libellé | Prêteur | N° contrat | Date échéance | Durée | Type taux | Indice | Marge (%) | Taux (%) | Période | Capital | Encours au 31/12/2021 | Intérêt | Amort. | Annuité | Frais |
|------------|-------------------|---------------------------|--------------------------------|------------|---------------|-------|-----------|--------|-----------|----------|----------|--------------|-----------------------|---------|-----------|-----------|-------|
| 60147 | 2009 | SIA CAMPHIN PHALEMPIN | 25, AGENCE EAU ARTOIS PICARDIE | | 19/06/2021 | 20 | fixe | | 0,000 | 0,00 | annuelle | 57 995,00 | 23 198,00 | 0,00 | 2 899,75 | 2 899,75 | 0,00 |
| 60187 | 2010 | ESTAIRE | 25, AGENCE EAU ARTOIS PICARDIE | | 25/06/2021 | 20 | fixe | | 0,000 | 0,00 | annuelle | 122 500,00 | 55 125,00 | 0,00 | 6 125,00 | 6 125,00 | 0,00 |
| 60190 | 2008 | MASNIERES | 25, AGENCE EAU ARTOIS PICARDIE | | 23/07/2021 | 20 | fixe | | 0,000 | 0,00 | annuelle | 67 454,85 | 26 981,97 | 0,00 | 3 372,74 | 3 372,74 | 0,00 |
| 60305 | 2008 | WALLON CAPPEL | 25, AGENCE EAU ARTOIS PICARDIE | | 12/11/2021 | 20 | fixe | | 0,000 | 0,00 | annuelle | 59 695,88 | 20 590,15 | 0,00 | 2 941,43 | 2 941,43 | 0,00 |
| 60386 | 2008 | SIA MORBECQUE STEENBECQUE | 25, AGENCE EAU ARTOIS PICARDIE | | 19/06/2021 | 20 | fixe | | 0,000 | 0,00 | annuelle | 97 500,00 | 39 000,00 | 0,00 | 4 875,00 | 4 875,00 | 0,00 |
| 60407 | 2010 | VITRY EN ARTOIS | 25, AGENCE EAU ARTOIS PICARDIE | | 12/03/2021 | 20 | fixe | | 0,000 | 0,00 | annuelle | 53 371,00 | 26 685,50 | 0,00 | 2 668,55 | 2 668,55 | 0,00 |
| 60521 | 2007 | BONY | 25, AGENCE EAU ARTOIS PICARDIE | | 12/11/2021 | 20 | fixe | | 0,000 | 0,00 | annuelle | 69 467,09 | 24 285,01 | 0,00 | 3 469,28 | 3 469,28 | 0,00 |
| 60522 | 2007 | LEVERGIES | 25, AGENCE EAU ARTOIS PICARDIE | | 19/06/2021 | 20 | fixe | | 0,000 | 0,00 | annuelle | 56 978,47 | 22 791,43 | 0,00 | 2 848,92 | 2 848,92 | 0,00 |
| 60669 | 2007 | QUAEDYPRE | 25, AGENCE EAU ARTOIS PICARDIE | | 30/01/2021 | 20 | fixe | | 0,000 | 0,00 | annuelle | 121 500,00 | 48 600,00 | 0,00 | 6 075,00 | 6 075,00 | 0,00 |
| 61138 | 2009 | SIA CAMPHIN PHALEMPIN | 25, AGENCE EAU ARTOIS PICARDIE | | 19/06/2021 | 20 | fixe | | 0,000 | 0,00 | annuelle | 231 980,00 | 92 792,00 | 0,00 | 11 599,00 | 11 599,00 | 0,00 |
| 61459 | 2009 | SE GRAND FAYT | 25, AGENCE EAU ARTOIS PICARDIE | | 02/04/2021 | 20 | fixe | | 0,000 | 0,00 | annuelle | 93 123,13 | 41 905,48 | 0,00 | 4 656,15 | 4 656,15 | 0,00 |
| 61571 | 2008 | GLAGEON | 25, AGENCE EAU ARTOIS PICARDIE | | 31/01/2021 | 20 | fixe | | 0,000 | 0,00 | annuelle | 101 850,00 | 40 740,00 | 0,00 | 5 092,50 | 5 092,50 | 0,00 |
| 61968 | 2008 | BOUSIGNIES | 25, AGENCE EAU ARTOIS PICARDIE | | 25/04/2021 | 20 | fixe | | 0,000 | 0,00 | annuelle | 78 660,00 | 31 464,00 | 0,00 | 3 933,00 | 3 933,00 | 0,00 |
| 61975 | 2009 | BELLENGLISE | 25, AGENCE EAU ARTOIS PICARDIE | | 27/01/2021 | 20 | fixe | | 0,000 | 0,00 | annuelle | 110 093,05 | 49 541,90 | 0,00 | 5 504,65 | 5 504,65 | 0,00 |
| 61976 | 2008 | SEBONCOURT | 25, AGENCE EAU ARTOIS PICARDIE | | 11/07/2021 | 20 | fixe | | 0,000 | 0,00 | annuelle | 120 544,61 | 47 515,66 | 0,00 | 5 939,45 | 5 939,45 | 0,00 |
| 63549 | 2012 | BIACHE SAINT VAAST | 25, AGENCE EAU ARTOIS PICARDIE | | 13/08/2021 | 20 | fixe | | 0,000 | 0,00 | annuelle | 75 061,56 | 37 530,86 | 0,00 | 3 753,07 | 3 753,07 | 0,00 |
| 63550 | 2009 | AVESNES SUR HELPE | 25, AGENCE EAU ARTOIS PICARDIE | | 14/08/2021 | 20 | fixe | | 0,000 | 0,00 | annuelle | 83 330,54 | 37 163,24 | 0,00 | 4 129,23 | 4 129,23 | 0,00 |
| 63554 | 2009 | SEMOSIES | 25, AGENCE EAU ARTOIS PICARDIE | | 15/06/2021 | 20 | fixe | | 0,000 | 0,00 | annuelle | 73 102,80 | 32 602,70 | 0,00 | 3 622,51 | 3 622,51 | 0,00 |
| 63624 | 2009 | WITTES | 25, AGENCE EAU ARTOIS PICARDIE | | 17/11/2021 | 20 | fixe | | 0,000 | 0,00 | annuelle | 68 743,30 | 27 497,38 | 0,00 | 3 437,16 | 3 437,16 | 0,00 |
| 63628 | 2009 | HEURINGHEM | 25, AGENCE EAU ARTOIS PICARDIE | | 15/07/2021 | 20 | fixe | | 0,000 | 0,00 | annuelle | 97 470,00 | 43 474,23 | 0,00 | 4 830,45 | 4 830,45 | 0,00 |
| 63776 | 2008 | HEURINGHEM | 25, AGENCE EAU ARTOIS PICARDIE | | 15/06/2021 | 20 | fixe | | 0,000 | 0,00 | annuelle | 308 245,00 | 138 710,25 | 0,00 | 15 412,25 | 15 412,25 | 0,00 |
| 63806 | 2009 | WITTES | 25, AGENCE EAU ARTOIS PICARDIE | | 23/07/2021 | 20 | fixe | | 0,000 | 0,00 | annuelle | 180 323,44 | 72 129,40 | 0,00 | 9 016,17 | 9 016,17 | 0,00 |
| 63810 | 2009 | CRESPIN | 25, AGENCE EAU ARTOIS PICARDIE | | 19/05/2021 | 20 | fixe | | 0,000 | 0,00 | annuelle | 1 556 604,00 | 700 471,80 | 0,00 | 77 830,20 | 77 830,20 | 0,00 |
| 63822 | 2008 | CC COEUR D'OSTREVENT | 25, AGENCE EAU ARTOIS PICARDIE | | 25/04/2021 | 20 | fixe | | 0,000 | 0,00 | annuelle | 1 691 985,00 | 676 794,00 | 0,00 | 84 599,25 | 84 599,25 | 0,00 |
| 63831 | 2009 | CRESPIN | 25, AGENCE EAU ARTOIS PICARDIE | | 08/12/2021 | 20 | fixe | | 0,000 | 0,00 | annuelle | 113 534,40 | 38 767,26 | 0,00 | 4 307,46 | 4 307,46 | 0,00 |
| 63835 | 2009 | WITTES | 25, AGENCE EAU ARTOIS PICARDIE | | 19/05/2021 | 20 | fixe | | 0,000 | 0,00 | annuelle | 100 890,00 | 45 400,50 | 0,00 | 5 044,50 | 5 044,50 | 0,00 |
| 63906 | 2010 | ESTAIRE | 25, AGENCE EAU ARTOIS PICARDIE | | 13/08/2021 | 20 | fixe | | 0,000 | 0,00 | annuelle | 150 000,00 | 75 000,00 | 0,00 | 7 500,00 | 7 500,00 | 0,00 |
| 64115 | 2008 | CC COEUR D'OSTREVENT | 25, AGENCE EAU ARTOIS PICARDIE | | 09/10/2021 | 20 | fixe | | 0,000 | 0,00 | annuelle | 210 789,62 | 84 315,86 | 0,00 | 10 539,48 | 10 539,48 | 0,00 |
| 64168 | 2010 | BOHAIN EN VERMANDOIS | 25, AGENCE EAU ARTOIS PICARDIE | | 08/07/2021 | 20 | fixe | | 0,000 | 0,00 | annuelle | 165 000,00 | 82 500,00 | 0,00 | 8 250,00 | 8 250,00 | 0,00 |
| 64194 | 2008 | SE ETRÉUX | 25, AGENCE EAU ARTOIS PICARDIE | | 10/12/2021 | 20 | fixe | | 0,000 | 0,00 | annuelle | 110 619,33 | 44 168,19 | 0,00 | 5 521,01 | 5 521,01 | 0,00 |
| 64195 | 2010 | BOHAIN EN VERMANDOIS | 25, AGENCE EAU ARTOIS PICARDIE | | 08/07/2021 | 20 | fixe | | 0,000 | 0,00 | annuelle | 84 000,00 | 42 000,00 | 0,00 | 4 200,00 | 4 200,00 | 0,00 |
| 64340 | 2009 | AVROULT | 25, AGENCE EAU ARTOIS PICARDIE | | 02/04/2021 | 20 | fixe | | 0,000 | 0,00 | annuelle | 254 267,00 | 114 420,15 | 0,00 | 12 713,35 | 12 713,35 | 0,00 |
| 64343 | 2009 | BERGUES | 25, AGENCE EAU ARTOIS PICARDIE | | 25/06/2021 | 20 | fixe | | 0,000 | 0,00 | annuelle | 1 344 480,00 | 605 016,00 | 0,00 | 67 224,00 | 67 224,00 | 0,00 |
| 65597 | 2009 | LEVERGIES | 25, AGENCE EAU ARTOIS PICARDIE | | 27/01/2021 | 20 | fixe | | 0,000 | 0,00 | annuelle | 88 920,00 | 40 014,00 | 0,00 | 4 446,00 | 4 446,00 | 0,00 |
| 65660 | 2009 | OTEU LA GORGUE LAVENTIE | 25, AGENCE EAU ARTOIS PICARDIE | | 19/05/2021 | 20 | fixe | | 0,000 | 0,00 | annuelle | 420 000,00 | 189 000,00 | 0,00 | 21 000,00 | 21 000,00 | 0,00 |
| 65673 | 2008 | CC COEUR D'OSTREVENT | 25, AGENCE EAU ARTOIS PICARDIE | | 20/11/2021 | 20 | fixe | | 0,000 | 0,00 | annuelle | 265 719,00 | 106 287,60 | 0,00 | 13 285,95 | 13 285,95 | 0,00 |
| 65751 | 2010 | ESTAIRE | 25, AGENCE EAU ARTOIS PICARDIE | | 13/08/2021 | 20 | fixe | | 0,000 | 0,00 | annuelle | 180 000,00 | 90 000,00 | 0,00 | 9 000,00 | 9 000,00 | 0,00 |

IV ANNEXES
ELEMENTS DU BILAN - ETAT DE LA DETTE

A1.3 ETAT DE LA DETTE - REPARTITION DES EMPRUNTS PAR STRUCTURE DE TAUX

| N° emprunt | Année réalisation | Libellé | Prêteur | N° contrat | Date échéance | Durée | Type taux | Indice | Marge (%) | Taux (%) | Période | Capital | Encours au 31/12/2021 | Intérêt | Amort. | Annuité | Frais |
|------------|-------------------|----------------------------|--------------------------------|------------|---------------|-------|-----------|--------|-----------|----------|----------|--------------|-----------------------|---------|-----------|-----------|-------|
| 65780 | 2009 | SE ESTREES NAUROY JONCOURT | 25, AGENCE EAU ARTOIS PICARDIE | | 11/09/2021 | 20 | fixe | | 0,000 | 0,00 | annuelle | 308 600,00 | 138 870,00 | 0,00 | 15 430,00 | 15 430,00 | 0,00 |
| 66149 | 2013 | THUMERIES | 25, AGENCE EAU ARTOIS PICARDIE | | 16/07/2021 | 20 | fixe | | 0,000 | 0,00 | annuelle | 144 000,00 | 86 400,00 | 0,00 | 7 200,00 | 7 200,00 | 0,00 |
| 66885 | 2013 | LA FLAMENGRIE | 25, AGENCE EAU ARTOIS PICARDIE | | 05/03/2021 | 20 | fixe | | 0,000 | 0,00 | annuelle | 105 921,00 | 68 848,65 | 0,00 | 5 296,05 | 5 296,05 | 0,00 |
| 66892 | 2010 | LA FLAMENGRIE | 25, AGENCE EAU ARTOIS PICARDIE | | 19/05/2021 | 20 | fixe | | 0,000 | 0,00 | annuelle | 97 155,00 | 43 719,75 | 0,00 | 4 857,75 | 4 857,75 | 0,00 |
| 66924 | 2010 | AUBY | 25, AGENCE EAU ARTOIS PICARDIE | | 30/06/2021 | 20 | fixe | | 0,000 | 0,00 | annuelle | 194 174,91 | 95 208,35 | 0,00 | 9 520,82 | 9 520,82 | 0,00 |
| 66925 | 2010 | MERVILLE | 25, AGENCE EAU ARTOIS PICARDIE | | 28/05/2021 | 20 | fixe | | 0,000 | 0,00 | annuelle | 186 390,00 | 93 195,00 | 0,00 | 9 319,50 | 9 319,50 | 0,00 |
| 66926 | 2009 | ROOST WARENDIN | 25, AGENCE EAU ARTOIS PICARDIE | | 15/06/2021 | 20 | fixe | | 0,000 | 0,00 | annuelle | 124 423,37 | 55 990,61 | 0,00 | 6 221,16 | 6 221,16 | 0,00 |
| 66927 | 2010 | CLETY | 25, AGENCE EAU ARTOIS PICARDIE | | 05/03/2021 | 20 | fixe | | 0,000 | 0,00 | annuelle | 107 730,00 | 53 865,00 | 0,00 | 5 386,50 | 5 386,50 | 0,00 |
| 66928 | 2010 | CLETY | 25, AGENCE EAU ARTOIS PICARDIE | | 27/07/2021 | 20 | fixe | | 0,000 | 0,00 | annuelle | 55 068,30 | 27 534,20 | 0,00 | 2 753,41 | 2 753,41 | 0,00 |
| 66930 | 2010 | AVROULT | 25, AGENCE EAU ARTOIS PICARDIE | | 04/10/2021 | 20 | fixe | | 0,000 | 0,00 | annuelle | 82 080,00 | 41 040,00 | 0,00 | 4 104,00 | 4 104,00 | 0,00 |
| 67153 | 2009 | NEUVILLE SUR ESCAUT | 25, AGENCE EAU ARTOIS PICARDIE | | 19/05/2021 | 20 | fixe | | 0,000 | 0,00 | annuelle | 503 944,00 | 226 774,80 | 0,00 | 25 197,20 | 25 197,20 | 0,00 |
| 67170 | 2012 | LESTREM | 25, AGENCE EAU ARTOIS PICARDIE | | 07/05/2021 | 20 | fixe | | 0,000 | 0,00 | annuelle | 651 000,00 | 390 600,00 | 0,00 | 32 550,00 | 32 550,00 | 0,00 |
| 67218 | 2011 | AUXI LE CHATEAU | 25, AGENCE EAU ARTOIS PICARDIE | | 26/02/2021 | 30 | fixe | | 0,000 | 0,00 | annuelle | 501 111,00 | 334 074,00 | 0,00 | 16 703,70 | 16 703,70 | 0,00 |
| 67242 | 2011 | TEMPLEUVE | 25, AGENCE EAU ARTOIS PICARDIE | | 15/09/2021 | 20 | fixe | | 0,000 | 0,00 | annuelle | 107 520,00 | 59 136,00 | 0,00 | 5 376,00 | 5 376,00 | 0,00 |
| 67407 | 2009 | CC COEUR D'OSTREVENT | 25, AGENCE EAU ARTOIS PICARDIE | | 15/06/2021 | 20 | fixe | | 0,000 | 0,00 | annuelle | 128 180,91 | 57 681,47 | 0,00 | 6 409,04 | 6 409,04 | 0,00 |
| 67435 | 2010 | LE QUESNOY | 25, AGENCE EAU ARTOIS PICARDIE | | 13/08/2021 | 20 | fixe | | 0,000 | 0,00 | annuelle | 151 987,00 | 75 270,60 | 0,00 | 7 527,05 | 7 527,05 | 0,00 |
| 67475 | 2009 | NEUVILLE SUR ESCAUT | 25, AGENCE EAU ARTOIS PICARDIE | | 02/09/2021 | 20 | fixe | | 0,000 | 0,00 | annuelle | 362 767,92 | 162 083,68 | 0,00 | 18 009,28 | 18 009,28 | 0,00 |
| 67520 | 2010 | WORMHOUT | 25, AGENCE EAU ARTOIS PICARDIE | | 08/07/2021 | 20 | fixe | | 0,000 | 0,00 | annuelle | 1 549 046,00 | 774 523,00 | 0,00 | 77 452,30 | 77 452,30 | 0,00 |
| 67535 | 2013 | NEUVILLE SUR ESCAUT | 25, AGENCE EAU ARTOIS PICARDIE | | 13/02/2021 | 20 | fixe | | 0,000 | 0,00 | annuelle | 179 081,00 | 116 402,65 | 0,00 | 8 954,05 | 8 954,05 | 0,00 |
| 67537 | 2013 | ESTAIRES | 25, AGENCE EAU ARTOIS PICARDIE | | 07/11/2021 | 20 | fixe | | 0,000 | 0,00 | annuelle | 132 236,43 | 85 953,69 | 0,00 | 6 611,82 | 6 611,82 | 0,00 |
| 67538 | 2010 | HERIN | 25, AGENCE EAU ARTOIS PICARDIE | | 08/03/2021 | 20 | fixe | | 0,000 | 0,00 | annuelle | 135 706,85 | 88 209,47 | 0,00 | 6 785,34 | 6 785,34 | 0,00 |
| 67542 | 2012 | FENAIN | 25, AGENCE EAU ARTOIS PICARDIE | | 06/03/2021 | 20 | fixe | | 0,000 | 0,00 | annuelle | 112 457,00 | 67 425,54 | 0,00 | 5 618,78 | 5 618,78 | 0,00 |
| 67554 | 2010 | ROOST WARENDIN | 25, AGENCE EAU ARTOIS PICARDIE | | 30/06/2021 | 20 | fixe | | 0,000 | 0,00 | annuelle | 345 000,00 | 172 500,00 | 0,00 | 17 250,00 | 17 250,00 | 0,00 |
| 67615 | 2012 | AUBY SE | 25, AGENCE EAU ARTOIS PICARDIE | | 18/01/2021 | 20 | fixe | | 0,000 | 0,00 | annuelle | 1 764 000,00 | 1 058 400,00 | 0,00 | 88 200,00 | 88 200,00 | 0,00 |
| 68264 | 2012 | AUBY BASSIN DE STOCKAGE | 25, AGENCE EAU ARTOIS PICARDIE | | 18/01/2021 | 20 | fixe | | 0,000 | 0,00 | annuelle | 94 676,08 | 45 584,90 | 0,00 | 3 798,74 | 3 798,74 | 0,00 |
| 68302 | 2011 | SM MAMETZ REBECQUES BLESSY | 25, AGENCE EAU ARTOIS PICARDIE | | 19/07/2021 | 20 | fixe | | 0,000 | 0,00 | annuelle | 546 632,00 | 273 316,00 | 0,00 | 27 331,60 | 27 331,60 | 0,00 |
| 69178 | 2010 | NEUVIREUIL | 25, AGENCE EAU ARTOIS PICARDIE | | 12/04/2021 | 20 | fixe | | 0,000 | 0,00 | annuelle | 101 117,49 | 49 272,42 | 0,00 | 4 927,23 | 4 927,23 | 0,00 |
| 71178 | 2011 | CRESPIN | 25, AGENCE EAU ARTOIS PICARDIE | | 04/02/2021 | 20 | fixe | | 0,000 | 0,00 | annuelle | 119 489,04 | 65 270,00 | 0,00 | 5 933,63 | 5 933,63 | 0,00 |
| 71238 | 2011 | FENAIN | 25, AGENCE EAU ARTOIS PICARDIE | | 25/10/2021 | 20 | fixe | | 0,000 | 0,00 | annuelle | 67 500,00 | 40 500,00 | 0,00 | 3 375,00 | 3 375,00 | 0,00 |
| 71258 | 2011 | OISY | 25, AGENCE EAU ARTOIS PICARDIE | | 02/11/2021 | 20 | fixe | | 0,000 | 0,00 | annuelle | 31 500,00 | 18 900,00 | 0,00 | 1 575,00 | 1 575,00 | 0,00 |
| 71819 | 2011 | AUBY | 25, AGENCE EAU ARTOIS PICARDIE | | 20/12/2021 | 20 | fixe | | 0,000 | 0,00 | annuelle | 369 180,00 | 203 049,00 | 0,00 | 18 459,00 | 18 459,00 | 0,00 |
| 78298 | 2018 | AULNOIS SOUS LAON | 26, AGENCE EAU SEINE NORMANDIE | | 11/12/2021 | 20 | fixe | | 0,000 | 0,00 | annuelle | 262 986,00 | 223 538,10 | 0,00 | 13 149,30 | 13 149,30 | 0,00 |
| 78306 | 2020 | AULNOIS SOUS LAON | 26, AGENCE EAU SEINE NORMANDIE | 1078306 | 18/11/2021 | 15 | fixe | | 0,000 | 0,00 | annuelle | 126 697,00 | 118 250,53 | 0,00 | 8 446,47 | 8 446,47 | 0,00 |
| 78307 | 2021 | GUNY | 26, AGENCE EAU SEINE NORMANDIE | 1090927 | 05/01/2023 | 15 | fixe | | 0,000 | 0,00 | annuelle | 96 600,00 | 96 600,00 | 0,00 | 0,00 | 0,00 | 0,00 |
| 78308 | 2021 | GUNY | 26, AGENCE EAU SEINE NORMANDIE | 1090944 | 05/01/2023 | 15 | fixe | | 0,000 | 0,00 | annuelle | 124 137,00 | 124 137,00 | 0,00 | 0,00 | 0,00 | 0,00 |
| 78538 | 2010 | REJET DE BEAULIEU | 25, AGENCE EAU ARTOIS PICARDIE | | 15/07/2021 | 20 | fixe | | 0,000 | 0,00 | annuelle | 125 935,00 | 62 967,50 | 0,00 | 6 296,75 | 6 296,75 | 0,00 |
| 78558 | 2010 | BORRE PRADELLES | 25, AGENCE EAU ARTOIS PICARDIE | | 08/07/2021 | 20 | fixe | | 0,000 | 0,00 | annuelle | 196 460,00 | 98 230,00 | 0,00 | 9 823,00 | 9 823,00 | 0,00 |

IV ANNEXES
ELEMENTS DU BILAN - ETAT DE LA DETTE

A1.3 ETAT DE LA DETTE - REPARTITION DES EMPRUNTS PAR STRUCTURE DE TAUX

| N° emprunt | Année réalisation | Libellé | Prêteur | N° contrat | Date échéance | Durée | Type taux | Indice | Marge (%) | Taux (%) | Période | Capital | Encours au 31/12/2021 | Intérêt | Amort. | Annuité | Frais |
|------------|-------------------|----------------------------|--------------------------------|------------|---------------|-------|-----------|--------|-----------|----------|----------|------------|-----------------------|---------|-----------|-----------|-------|
| 79598 | 2012 | SIA MORBECQUE STEENBECQUE | 25, AGENCE EAU ARTOIS PICARDIE | | 07/02/2021 | 20 | fixe | | 0,000 | 0,00 | annuelle | 17 400,00 | 10 440,00 | 0,00 | 870,00 | 870,00 | 0,00 |
| 79885 | 2012 | FRESNOY EN GOHELLE | 25, AGENCE EAU ARTOIS PICARDIE | | 27/01/2021 | 20 | fixe | | 0,000 | 0,00 | annuelle | 126 000,00 | 75 600,00 | 0,00 | 6 300,00 | 6 300,00 | 0,00 |
| 79978 | 2011 | SIP NOMAIN | 25, AGENCE EAU ARTOIS PICARDIE | | 22/07/2021 | 20 | fixe | | 0,000 | 0,00 | annuelle | 76 950,00 | 38 475,00 | 0,00 | 3 847,50 | 3 847,50 | 0,00 |
| 80022 | 2011 | OPPY SE | 25, AGENCE EAU ARTOIS PICARDIE | | 17/05/2021 | 20 | fixe | | 0,000 | 0,00 | annuelle | 311 915,00 | 171 553,25 | 0,00 | 15 595,75 | 15 595,75 | 0,00 |
| 80212 | 2010 | WEST CAPPEL | 25, AGENCE EAU ARTOIS PICARDIE | | 12/05/2021 | 20 | fixe | | 0,000 | 0,00 | annuelle | 162 752,00 | 81 376,00 | 0,00 | 8 137,60 | 8 137,60 | 0,00 |
| 80213 | 2011 | BROXEELE | 25, AGENCE EAU ARTOIS PICARDIE | | 15/09/2021 | 20 | fixe | | 0,000 | 0,00 | annuelle | 315 000,00 | 173 250,00 | 0,00 | 15 750,00 | 15 750,00 | 0,00 |
| 80294 | 2010 | CC HAUTS DE FLANDRE | 25, AGENCE EAU ARTOIS PICARDIE | | 15/07/2021 | 20 | fixe | | 0,000 | 0,00 | annuelle | 43 200,00 | 21 600,00 | 0,00 | 2 160,00 | 2 160,00 | 0,00 |
| 81280 | 2011 | SM MAMETZ REBECQUES BLESSY | 25, AGENCE EAU ARTOIS PICARDIE | | 15/09/2021 | 20 | fixe | | 0,000 | 0,00 | annuelle | 117 900,00 | 64 845,00 | 0,00 | 5 895,00 | 5 895,00 | 0,00 |
| 81745 | 2012 | LECELLES | 25, AGENCE EAU ARTOIS PICARDIE | | 18/01/2021 | 20 | fixe | | 0,000 | 0,00 | annuelle | 25 650,00 | 0,00 | 0,00 | 0,00 | 0,00 | 0,00 |
| 81749 | 2011 | RUBROUCK OTEU BROXELLE | 25, AGENCE EAU ARTOIS PICARDIE | | 10/03/2021 | 20 | fixe | | 0,000 | 0,00 | annuelle | 96 804,56 | 53 005,28 | 0,00 | 4 818,66 | 4 818,66 | 0,00 |
| 82736 | 2020 | LE DOULIEU | 25, AGENCE EAU ARTOIS PICARDIE | | 20/08/2022 | 20 | fixe | | 0,000 | 0,00 | annuelle | 212 046,00 | 212 046,00 | 0,00 | 0,00 | 0,00 | 0,00 |
| 82769 | 2020 | VRED | 25, AGENCE EAU ARTOIS PICARDIE | | 09/07/2022 | 20 | fixe | | 0,000 | 0,00 | annuelle | 47 420,80 | 47 420,80 | 0,00 | 0,00 | 0,00 | 0,00 |
| 82896 | 2020 | BARALLE | 25, AGENCE EAU ARTOIS PICARDIE | | 28/07/2022 | 20 | fixe | | 0,000 | 0,00 | annuelle | 72 982,40 | 72 982,40 | 0,00 | 0,00 | 0,00 | 0,00 |
| 82974 | 2020 | LE CATEAU CAMBRESIS | 25, AGENCE EAU ARTOIS PICARDIE | | 01/10/2022 | 20 | fixe | | 0,000 | 0,00 | annuelle | 88 520,00 | 88 520,00 | 0,00 | 0,00 | 0,00 | 0,00 |
| 82985 | 2020 | AVROULT | 25, AGENCE EAU ARTOIS PICARDIE | | 16/11/2022 | 16 | fixe | | 0,000 | 0,00 | annuelle | 46 200,00 | 46 200,00 | 0,00 | 0,00 | 0,00 | 0,00 |
| 82986 | 2020 | BERNEVILLE | 25, AGENCE EAU ARTOIS PICARDIE | | 22/07/2022 | 20 | fixe | | 0,000 | 0,00 | annuelle | 165 200,00 | 165 200,00 | 0,00 | 0,00 | 0,00 | 0,00 |
| 83003 | 2020 | VILLERET | 25, AGENCE EAU ARTOIS PICARDIE | | 22/07/2022 | 20 | fixe | | 0,000 | 0,00 | annuelle | 88 330,40 | 88 330,40 | 0,00 | 0,00 | 0,00 | 0,00 |
| 83036 | 2020 | BRANCOURT LE GRAND | 25, AGENCE EAU ARTOIS PICARDIE | | 17/08/2022 | 20 | fixe | | 0,000 | 0,00 | annuelle | 105 000,00 | 105 000,00 | 0,00 | 0,00 | 0,00 | 0,00 |
| 83045 | 2020 | POIX DU NORD | 25, AGENCE EAU ARTOIS PICARDIE | | 09/06/2023 | 20 | fixe | | 0,000 | 0,00 | annuelle | 54 000,00 | 54 000,00 | 0,00 | 0,00 | 0,00 | 0,00 |
| 83060 | 2020 | ESSIGNY LE GRAND | 25, AGENCE EAU ARTOIS PICARDIE | | 11/09/2022 | 16 | fixe | | 0,000 | 0,00 | annuelle | 123 980,40 | 123 980,40 | 0,00 | 0,00 | 0,00 | 0,00 |
| 83061 | 2020 | FLEURBAIX | 25, AGENCE EAU ARTOIS PICARDIE | | 10/07/2022 | 20 | fixe | | 0,000 | 0,00 | annuelle | 400 000,00 | 400 000,00 | 0,00 | 0,00 | 0,00 | 0,00 |
| 83063 | 2020 | HAUCOURT | 25, AGENCE EAU ARTOIS PICARDIE | | 10/07/2022 | 16 | fixe | | 0,000 | 0,00 | annuelle | 112 000,00 | 112 000,00 | 0,00 | 0,00 | 0,00 | 0,00 |
| 83938 | 2011 | MARQUION | 25, AGENCE EAU ARTOIS PICARDIE | | 16/12/2021 | 20 | fixe | | 0,000 | 0,00 | annuelle | 109 440,00 | 76 608,00 | 0,00 | 5 472,00 | 5 472,00 | 0,00 |
| 83943 | 2013 | SIA CAMPHIN PHALEMPIN | 25, AGENCE EAU ARTOIS PICARDIE | 83942 | 02/02/2021 | 20 | fixe | | 0,000 | 0,00 | annuelle | 991 063,00 | 594 637,80 | 0,00 | 49 553,15 | 49 553,15 | 0,00 |
| 83944 | 2011 | AUBY | 25, AGENCE EAU ARTOIS PICARDIE | | 01/06/2021 | 20 | fixe | | 0,000 | 0,00 | annuelle | 47 875,14 | 25 111,94 | 0,00 | 2 282,90 | 2 282,90 | 0,00 |
| 83945 | 2011 | AUBY | 25, AGENCE EAU ARTOIS PICARDIE | | 19/08/2021 | 20 | fixe | | 0,000 | 0,00 | annuelle | 141 930,00 | 78 061,50 | 0,00 | 7 096,50 | 7 096,50 | 0,00 |
| 83946 | 2012 | SOLESMES | 25, AGENCE EAU ARTOIS PICARDIE | | 29/09/2021 | 20 | fixe | | 0,000 | 0,00 | annuelle | 44 460,00 | 31 122,00 | 0,00 | 2 223,00 | 2 223,00 | 0,00 |
| 83957 | 2013 | MARQUION | 25, AGENCE EAU ARTOIS PICARDIE | | 05/03/2021 | 20 | fixe | | 0,000 | 0,00 | annuelle | 698 250,00 | 453 862,50 | 0,00 | 34 912,50 | 34 912,50 | 0,00 |
| 83974 | 2012 | DIMONT | 25, AGENCE EAU ARTOIS PICARDIE | | 18/01/2021 | 20 | fixe | | 0,000 | 0,00 | annuelle | 79 012,00 | 47 407,20 | 0,00 | 3 950,60 | 3 950,60 | 0,00 |
| 83975 | 2011 | HARDIFORT | 25, AGENCE EAU ARTOIS PICARDIE | | 03/08/2021 | 20 | fixe | | 0,000 | 0,00 | annuelle | 80 916,00 | 44 503,80 | 0,00 | 4 045,80 | 4 045,80 | 0,00 |
| 84048 | 2012 | HOYMILLE | 25, AGENCE EAU ARTOIS PICARDIE | | 18/01/2021 | 20 | fixe | | 0,000 | 0,00 | annuelle | 39 330,00 | 35 397,00 | 0,00 | 0,00 | 0,00 | 0,00 |
| 84185 | 2012 | BERGUES | 25, AGENCE EAU ARTOIS PICARDIE | | 25/07/2021 | 20 | fixe | | 0,000 | 0,00 | annuelle | 15 390,00 | 10 003,50 | 0,00 | 769,50 | 769,50 | 0,00 |
| 84208 | 2013 | CC HAUTS DE FLANDRE | 25, AGENCE EAU ARTOIS PICARDIE | | 01/03/2021 | 20 | fixe | | 0,000 | 0,00 | annuelle | 26 040,00 | 16 926,00 | 0,00 | 1 302,00 | 1 302,00 | 0,00 |
| 84210 | 2011 | CC HAUTS DE FLANDRE | 25, AGENCE EAU ARTOIS PICARDIE | | 20/12/2021 | 20 | fixe | | 0,000 | 0,00 | annuelle | 30 780,00 | 16 929,00 | 0,00 | 1 539,00 | 1 539,00 | 0,00 |
| 84212 | 2011 | CC HAUTS DE FLANDRE | 25, AGENCE EAU ARTOIS PICARDIE | | 20/12/2021 | 20 | fixe | | 0,000 | 0,00 | annuelle | 33 513,60 | 18 432,48 | 0,00 | 1 675,68 | 1 675,68 | 0,00 |
| 84276 | 2012 | LA GORGUE | 25, AGENCE EAU ARTOIS PICARDIE | | 18/01/2021 | 20 | fixe | | 0,000 | 0,00 | annuelle | 135 000,00 | 81 000,00 | 0,00 | 6 750,00 | 6 750,00 | 0,00 |
| 84350 | 2013 | CAUDRY | 25, AGENCE EAU ARTOIS PICARDIE | | 19/11/2021 | 20 | fixe | | 0,000 | 0,00 | annuelle | 550 542,00 | 357 852,30 | 0,00 | 27 527,10 | 27 527,10 | 0,00 |

IV ANNEXES
ELEMENTS DU BILAN - ETAT DE LA DETTE

A1.3 ETAT DE LA DETTE - REPARTITION DES EMPRUNTS PAR STRUCTURE DE TAUX

| N° emprunt | Année réalisation | Libellé | Prêteur | N° contrat | Date échéance | Durée | Type taux | Indice | Marge (%) | Taux (%) | Période | Capital | Encours au 31/12/2021 | Intérêt | Amort. | Annuité | Frais |
|------------|-------------------|--------------------------|--------------------------------|------------|---------------|-------|-----------|--------|-----------|----------|----------|------------|-----------------------|---------|-----------|-----------|-------|
| 85462 | 2013 | ERRE FENAIN | 25, AGENCE EAU ARTOIS PICARDIE | | 05/03/2021 | 20 | fixe | | 0,000 | 0,00 | annuelle | 74 220,00 | 48 243,00 | 0,00 | 3 711,00 | 3 711,00 | 0,00 |
| 85465 | 2012 | WALLERS | 25, AGENCE EAU ARTOIS PICARDIE | | 06/03/2021 | 20 | fixe | | 0,000 | 0,00 | annuelle | 143 296,49 | 85 331,03 | 0,00 | 7 110,91 | 7 110,91 | 0,00 |
| 85518 | 2013 | SIA MORBEQUE STEENBECQUE | 25, AGENCE EAU ARTOIS PICARDIE | | 20/03/2021 | 20 | fixe | | 0,000 | 0,00 | annuelle | 112 620,00 | 73 203,00 | 0,00 | 5 631,00 | 5 631,00 | 0,00 |
| 85749 | 2012 | METEREN BAILLEUL | 25, AGENCE EAU ARTOIS PICARDIE | | 11/04/2021 | 20 | fixe | | 0,000 | 0,00 | annuelle | 232 503,97 | 139 265,68 | 0,00 | 11 605,47 | 11 605,47 | 0,00 |
| 85751 | 2014 | NOMAIN | 25, AGENCE EAU ARTOIS PICARDIE | | 04/11/2021 | 20 | fixe | | 0,000 | 0,00 | annuelle | 85 500,00 | 59 850,00 | 0,00 | 4 275,00 | 4 275,00 | 0,00 |
| 85784 | 2013 | URVILLERS | 25, AGENCE EAU ARTOIS PICARDIE | | 28/05/2021 | 20 | fixe | | 0,000 | 0,00 | annuelle | 90 000,00 | 58 500,00 | 0,00 | 4 500,00 | 4 500,00 | 0,00 |
| 85824 | 2011 | CC HAUTS DE FLANDRE | 25, AGENCE EAU ARTOIS PICARDIE | | 14/12/2021 | 20 | fixe | | 0,000 | 0,00 | annuelle | 76 885,02 | 42 286,77 | 0,00 | 3 844,25 | 3 844,25 | 0,00 |
| 85944 | 2014 | LESTREM | 25, AGENCE EAU ARTOIS PICARDIE | | 03/11/2021 | 20 | fixe | | 0,000 | 0,00 | annuelle | 40 368,37 | 28 257,91 | 0,00 | 2 018,41 | 2 018,41 | 0,00 |
| 86025 | 2013 | SIA CAMPHIN PHALEMPIN | 25, AGENCE EAU ARTOIS PICARDIE | | 05/09/2021 | 20 | fixe | | 0,000 | 0,00 | annuelle | 97 500,00 | 58 500,00 | 0,00 | 4 875,00 | 4 875,00 | 0,00 |
| 86072 | 2012 | TAISNIERES SUR HON | 25, AGENCE EAU ARTOIS PICARDIE | | 21/06/2021 | 20 | fixe | | 0,000 | 0,00 | annuelle | 110 250,00 | 66 150,00 | 0,00 | 5 512,50 | 5 512,50 | 0,00 |
| 86175 | 2013 | BERGUES | 25, AGENCE EAU ARTOIS PICARDIE | | 26/06/2021 | 20 | fixe | | 0,000 | 0,00 | annuelle | 270 000,00 | 175 500,00 | 0,00 | 13 500,00 | 13 500,00 | 0,00 |
| 86306 | 2012 | CC HAUTS DE FLANDRE | 25, AGENCE EAU ARTOIS PICARDIE | | 06/12/2021 | 20 | fixe | | 0,000 | 0,00 | annuelle | 186 968,24 | 111 894,98 | 0,00 | 9 324,58 | 9 324,58 | 0,00 |
| 97827 | 2020 | CCC OSTREVENT | 25, AGENCE EAU ARTOIS PICARDIE | | 18/09/2022 | 10 | fixe | | 0,000 | 0,00 | annuelle | 7 447,58 | 7 447,58 | 0,00 | 0,00 | 0,00 | 0,00 |
| 97828 | 2020 | CCC OSTREVENT | 25, AGENCE EAU ARTOIS PICARDIE | | 18/09/2022 | 10 | fixe | | 0,000 | 0,00 | annuelle | 5 440,92 | 5 440,92 | 0,00 | 0,00 | 0,00 | 0,00 |
| 97937 | 2018 | ETERPIGNY | 25, AGENCE EAU ARTOIS PICARDIE | | 07/08/2021 | 20 | fixe | | 0,000 | 0,00 | annuelle | 360 000,00 | 324 000,00 | 0,00 | 18 000,00 | 18 000,00 | 0,00 |
| 98077 | 2020 | POIX DU NORD | 25, AGENCE EAU ARTOIS PICARDIE | | 12/10/2022 | 20 | fixe | | 0,000 | 0,00 | annuelle | 643 435,20 | 643 435,20 | 0,00 | 0,00 | 0,00 | 0,00 |
| 98111 | 2017 | DURY | 25, AGENCE EAU ARTOIS PICARDIE | | 31/08/2021 | 20 | fixe | | 0,000 | 0,00 | annuelle | 105 000,00 | 89 250,00 | 0,00 | 5 250,00 | 5 250,00 | 0,00 |
| 98112 | 2017 | HASNON | 25, AGENCE EAU ARTOIS PICARDIE | | 28/06/2021 | 20 | fixe | | 0,000 | 0,00 | annuelle | 147 500,00 | 125 375,00 | 0,00 | 7 375,00 | 7 375,00 | 0,00 |
| 98119 | 2018 | LEMPIRE | 25, AGENCE EAU ARTOIS PICARDIE | | 30/03/2021 | 20 | fixe | | 0,000 | 0,00 | annuelle | 13 500,00 | 12 150,00 | 0,00 | 675,00 | 675,00 | 0,00 |
| 98134 | 2017 | LAVENTIE | 25, AGENCE EAU ARTOIS PICARDIE | | 06/09/2021 | 20 | fixe | | 0,000 | 0,00 | annuelle | 195 000,00 | 165 750,00 | 0,00 | 9 750,00 | 9 750,00 | 0,00 |
| 98139 | 2019 | BEAURIEUX | 25, AGENCE EAU ARTOIS PICARDIE | 98139 | 18/06/2021 | 20 | fixe | | 0,000 | 0,00 | annuelle | 13 393,61 | 12 723,93 | 0,00 | 669,68 | 669,68 | 0,00 |
| 98140 | 2017 | BEAURIEUX | 25, AGENCE EAU ARTOIS PICARDIE | | 31/08/2021 | 20 | fixe | | 0,000 | 0,00 | annuelle | 30 600,00 | 26 010,00 | 0,00 | 1 530,00 | 1 530,00 | 0,00 |
| 98156 | 2017 | RAIMBEAUCOURT | 25, AGENCE EAU ARTOIS PICARDIE | | 28/06/2021 | 20 | fixe | | 0,000 | 0,00 | annuelle | 96 000,00 | 81 600,00 | 0,00 | 4 800,00 | 4 800,00 | 0,00 |
| 98183 | 2018 | ESTAIRES | 25, AGENCE EAU ARTOIS PICARDIE | | 23/11/2021 | 20 | fixe | | 0,000 | 0,00 | annuelle | 10 203,55 | 9 183,20 | 0,00 | 510,17 | 510,17 | 0,00 |
| 98191 | 2018 | LEDERZEELE | 25, AGENCE EAU ARTOIS PICARDIE | | 13/09/2021 | 20 | fixe | | 0,000 | 0,00 | annuelle | 31 250,00 | 12 500,00 | 0,00 | 1 562,50 | 1 562,50 | 0,00 |
| 98192 | 2018 | FELLERIES | 25, AGENCE EAU ARTOIS PICARDIE | | 18/04/2021 | 20 | fixe | | 0,000 | 0,00 | annuelle | 42 000,00 | 35 632,90 | 0,00 | 2 096,05 | 2 096,05 | 0,00 |
| 98218 | 2017 | LEMPIRE | 25, AGENCE EAU ARTOIS PICARDIE | | 28/06/2021 | 20 | fixe | | 0,000 | 0,00 | annuelle | 84 000,00 | 71 400,00 | 0,00 | 4 200,00 | 4 200,00 | 0,00 |
| 98219 | 2018 | BERTHEN | 25, AGENCE EAU ARTOIS PICARDIE | | 18/05/2021 | 20 | fixe | | 0,000 | 0,00 | annuelle | 28 500,00 | 25 650,00 | 0,00 | 1 425,00 | 1 425,00 | 0,00 |
| 98228 | 2018 | IWUY | 25, AGENCE EAU ARTOIS PICARDIE | | 15/05/2021 | 10 | fixe | | 0,000 | 0,00 | annuelle | 4 500,00 | 3 600,00 | 0,00 | 450,00 | 450,00 | 0,00 |
| 98263 | 2018 | ST VAAST EN CSIS | 25, AGENCE EAU ARTOIS PICARDIE | | 09/05/2021 | 10 | fixe | | 0,000 | 0,00 | annuelle | 9 000,00 | 7 200,00 | 0,00 | 900,00 | 900,00 | 0,00 |
| 98264 | 2017 | LEMPIRE | 25, AGENCE EAU ARTOIS PICARDIE | | 28/06/2021 | 20 | fixe | | 0,000 | 0,00 | annuelle | 29 799,00 | 25 329,15 | 0,00 | 1 489,95 | 1 489,95 | 0,00 |
| 98353 | 2017 | CORBEHEM | 25, AGENCE EAU ARTOIS PICARDIE | | 09/08/2021 | 20 | fixe | | 0,000 | 0,00 | annuelle | 13 500,00 | 11 475,00 | 0,00 | 675,00 | 675,00 | 0,00 |
| 98354 | 2018 | MARQUION | 25, AGENCE EAU ARTOIS PICARDIE | | 27/03/2021 | 20 | fixe | | 0,000 | 0,00 | annuelle | 177 500,00 | 159 750,00 | 0,00 | 8 875,00 | 8 875,00 | 0,00 |
| 98355 | 2019 | DIMECHAUX | 25, AGENCE EAU ARTOIS PICARDIE | 98350 | 14/06/2021 | 20 | fixe | | 0,000 | 0,00 | annuelle | 13 500,00 | 12 825,00 | 0,00 | 1 350,00 | 1 350,00 | 0,00 |
| 98357 | 2018 | OCHTEZEELE | 25, AGENCE EAU ARTOIS PICARDIE | | 18/05/2021 | 20 | fixe | | 0,000 | 0,00 | annuelle | 27 000,00 | 24 228,95 | 0,00 | 1 346,05 | 1 346,05 | 0,00 |
| 98362 | 2017 | ESSIGNY LE GRAND | 25, AGENCE EAU ARTOIS PICARDIE | | 28/06/2021 | 20 | fixe | | 0,000 | 0,00 | annuelle | 85 000,00 | 72 250,00 | 0,00 | 4 250,00 | 4 250,00 | 0,00 |
| 98382 | 2020 | HECQ | 25, AGENCE EAU ARTOIS PICARDIE | | 03/04/2022 | 20 | fixe | | 0,000 | 0,00 | annuelle | 90 000,00 | 90 000,00 | 0,00 | 0,00 | 0,00 | 0,00 |

IV ANNEXES
ELEMENTS DU BILAN - ETAT DE LA DETTE

A1.3 ETAT DE LA DETTE - REPARTITION DES EMPRUNTS PAR STRUCTURE DE TAUX

| N° emprunt | Année réalisation | Libellé | Prêteur | N° contrat | Date échéance | Durée | Type taux | Indice | Marge (%) | Taux (%) | Période | Capital | Encours au 31/12/2021 | Intérêt | Amort. | Annuité | Frais |
|--|-------------------|-------------------------------------|--------------------------------|--------------|---------------|-------|-----------|---------|-----------|----------|---------------|-----------------------|-----------------------|---------------------|---------------------|---------------------|------------------|
| 98383 | 2020 | VENDEGIES AU BOIS POIX DU NORD | 25, AGENCE EAU ARTOIS PICARDIE | | 25/09/2022 | 20 | fixe | | 0,00 | 0,00 | annuelle | 116 932,80 | 116 932,80 | 0,00 | 0,00 | 0,00 | 0,00 |
| 98388 | 2018 | POIX DU NORD | 25, AGENCE EAU ARTOIS PICARDIE | | 07/08/2021 | 20 | fixe | | 0,00 | 0,00 | annuelle | 66 000,00 | 57 750,00 | 0,00 | 4 125,00 | 4 125,00 | 0,00 |
| 98390 | 2019 | ENGLEFONTAINE | 25, AGENCE EAU ARTOIS PICARDIE | | 22/11/2021 | 20 | fixe | | 0,00 | 0,00 | annuelle | 22 500,00 | 20 250,00 | 0,00 | 2 250,00 | 2 250,00 | 0,00 |
| 98403 | 2017 | COUTICHES | 25, AGENCE EAU ARTOIS PICARDIE | | 05/07/2021 | 20 | fixe | | 0,00 | 0,00 | annuelle | 187 500,00 | 159 375,00 | 0,00 | 9 375,00 | 9 375,00 | 0,00 |
| 98417 | 2017 | HAVERSKERQUE | 25, AGENCE EAU ARTOIS PICARDIE | | 31/08/2021 | 20 | fixe | | 0,00 | 0,00 | annuelle | 95 400,00 | 81 090,00 | 0,00 | 4 770,00 | 4 770,00 | 0,00 |
| 98418 | 2017 | MERVILLE | 25, AGENCE EAU ARTOIS PICARDIE | | 28/06/2021 | 20 | fixe | | 0,00 | 0,00 | annuelle | 61 500,00 | 52 275,00 | 0,00 | 3 075,00 | 3 075,00 | 0,00 |
| 98428 | 2017 | SAULZOIR | 25, AGENCE EAU ARTOIS PICARDIE | | 10/10/2021 | 20 | fixe | | 0,00 | 0,00 | annuelle | 13 500,00 | 11 475,00 | 0,00 | 675,00 | 675,00 | 0,00 |
| 98446 | 2017 | CAMPBIN EN PEVELE | 25, AGENCE EAU ARTOIS PICARDIE | | 31/08/2021 | 20 | fixe | | 0,00 | 0,00 | annuelle | 32 250,00 | 22 575,00 | 0,00 | 3 225,00 | 3 225,00 | 0,00 |
| 98543 | 2018 | POIX DU NORD | 25, AGENCE EAU ARTOIS PICARDIE | | 20/11/2021 | 20 | fixe | | 0,00 | 0,00 | annuelle | 101 500,00 | 91 350,00 | 0,00 | 5 075,00 | 5 075,00 | 0,00 |
| 98850 | 2017 | NIEURLET | 25, AGENCE EAU ARTOIS PICARDIE | | 20/10/2021 | 20 | fixe | | 0,00 | 0,00 | annuelle | 79 500,00 | 67 575,00 | 0,00 | 3 975,00 | 3 975,00 | 0,00 |
| 98856 | 2018 | QUAEDYPRE | 25, AGENCE EAU ARTOIS PICARDIE | | 18/05/2021 | 20 | fixe | | 0,00 | 0,00 | annuelle | 16 500,00 | 14 850,00 | 0,00 | 825,00 | 825,00 | 0,00 |
| 98925 | 2017 | HOUDAIN LEZ BAVAY | 25, AGENCE EAU ARTOIS PICARDIE | | 10/08/2021 | 20 | fixe | | 0,00 | 0,00 | annuelle | 72 000,00 | 61 200,00 | 0,00 | 3 600,00 | 3 600,00 | 0,00 |
| 98926 | 2017 | THUMERIES | 25, AGENCE EAU ARTOIS PICARDIE | | 31/08/2021 | 20 | fixe | | 0,00 | 0,00 | annuelle | 96 166,65 | 81 570,17 | 0,00 | 4 798,24 | 4 798,24 | 0,00 |
| 99224 | 2017 | PONT A MARCQ | 25, AGENCE EAU ARTOIS PICARDIE | | 03/10/2021 | 20 | fixe | | 0,00 | 0,00 | annuelle | 749 520,00 | 655 830,00 | 0,00 | 46 845,00 | 46 845,00 | 0,00 |
| 99225 | 2017 | PONT A MARCQ | 25, AGENCE EAU ARTOIS PICARDIE | | 03/10/2021 | 20 | fixe | | 0,00 | 0,00 | annuelle | 244 220,80 | 213 693,20 | 0,00 | 15 263,80 | 15 263,80 | 0,00 |
| Total CHARTE 1A, CHARTE DE BONNE CONDUITE | | | | | | | | | | | | 149 395 097,11 | 87 216 124,25 | 1 679 582,10 | 7 642 647,09 | 9 322 229,18 | 0,00 |
| 1123 | 2015 | CC HAUTS DE FLANDRE | 0003, SFIL | MPH529990EUR | 01/01/2021 | 29 | révisable | EURIBOR | 0,00 | 4,54 | trimestrielle | 3 578 175,52 | 3 175 220,13 | 148 204,62 | 70 769,70 | 218 974,32 | 0,00 |
| Total CHARTE 1E, CHARTE | | | | | | | | | | | | 3 578 175,52 | 3 175 220,13 | 148 204,62 | 70 769,70 | 218 974,32 | 0,00 |
| 1089 | 2007 | RENESECURE | 0003, SFIL | MON530005EUR | 01/12/2021 | 20 | multiple | | 0,00 | 4,80 | annuelle | 719 000,00 | 277 336,72 | 9 690,71 | 40 203,66 | 49 894,37 | 0,00 |
| 1139 | 2014 | CC HAUTS DE FLANDRE | 0003, SFIL | MON530006EUR | 01/09/2021 | 23 | indexé | | 0,00 | 4,30 | annuelle | 432 429,80 | 341 700,93 | 15 897,40 | 14 654,19 | 30 551,59 | 0,00 |
| Total CHARTE 2A, CHARTE DE BONNE CONDUITE | | | | | | | | | | | | 1 151 429,80 | 619 037,65 | 25 588,11 | 54 857,85 | 80 445,96 | 0,00 |
| 922 | 2002 | DIVERS PROJETS | 0003, SFIL | MON530094 | 01/01/2021 | 20 | multiple | | 0,00 | 3,42 | annuelle | 3 000 000,00 | 447 611,58 | 22 793,87 | 207 949,71 | 230 743,58 | 0,00 |
| Total CHARTE 4B, CHARTE DE BONNE CONDUITE | | | | | | | | | | | | 3 000 000,00 | 447 611,58 | 22 793,87 | 207 949,71 | 230 743,58 | 0,00 |
| 923 | 2003 | EMPRUNT DE 1875000 FCH 1278467.20 € | 29, DEXIA | MON270528 | 01/03/2021 | 20 | multiple | | 0,00 | 3,25 | trimestrielle | 1 278 467,20 | 151 014,60 | 5 130,57 | 82 053,26 | 118 440,92 | 31 257,09 |
| Total CHARTE 6F, CHARTE DE BONNE CONDUITE | | | | | | | | | | | | 1 278 467,20 | 151 014,60 | 5 130,57 | 82 053,26 | 118 440,92 | 31 257,09 |
| TOTAL GENERAL (1) | | | | | | | | | | | | 158 403 169,63 | 91 609 008,21 | 1 881 299,27 | 8 058 277,61 | 9 970 833,96 | 31 257,09 |

IV ANNEXES
ELEMENTS DU BILAN - ETAT DE LA DETTE

A1.3 ETAT DE LA DETTE - REPARTITION DES EMPRUNTS POUR LES COMMUNES EN COURS D'ADHESION PAR STRUCTURE DE TAUX

| N° emprunt | Année réalisation | Libellé | Prêteur | N° contrat | Date échéance | Durée | Type taux | Indice | Marge (%) | Taux (%) | Période | Capital | Encours au 31/12/2021 | Intérêt | Amort. | Annuité | Frais |
|---|-------------------|---|--------------------------------|--------------|---------------|-------|-----------|---------|-----------|----------|---------------|---------------------|-----------------------|------------------|-------------------|-------------------|-------------|
| 8599 | 2019 | RAISMES (SMAV) | 0030, SMAV | | 01/01/2021 | 36 | fixe | | 0,000 | 0,00 | annuelle | 6 710 250,93 | 6 192 953,56 | 0,00 | 0,00 | 0,00 | 0,00 |
| 10933 | 2019 | CA2C CA CAUDRECIS-CATESIS - BUSIGNY | 0001, CREDIT AGRICOLE | 10001162909 | 01/01/2021 | 15 | fixe | | 0,000 | 1,73 | trimestrielle | 168 000,00 | 142 931,87 | 1 269,47 | 5 100,55 | 6 370,02 | 0,00 |
| 10934 | 2004 | CA2C CA CAUDRECIS-CATESIS - BUSIGNY | 0029, CFFL | MIS539609EUR | 01/07/2021 | 23 | révisable | EURIBOR | 0,400 | 2,30 | trimestrielle | 991 552,62 | 349 862,78 | 4 127,05 | 50 717,26 | 54 844,31 | 0,00 |
| 10935 | 2012 | CA2C CA CAUDRECIS-CATESIS - BUSIGNY | 0001, CREDIT AGRICOLE | 99149081476 | 20/01/2021 | 15 | fixe | | 0,000 | 5,54 | trimestrielle | 300 000,00 | 144 798,93 | 4 230,79 | 10 558,43 | 14 789,22 | 0,00 |
| 10936 | 1999 | CA2C CA CAUDRECIS-CATESIS - SAINT-BENIN | 0001, CREDIT AGRICOLE | 00000123944 | 25/05/2021 | 25 | fixe | | 0,000 | 4,95 | annuelle | 64 028,59 | 12 321,20 | 794,33 | 3 725,92 | 4 520,25 | 0,00 |
| 10937 | 2015 | CA2C CA CAUDRECIS-CATESIS - BUSIGNY | 0029, CFFL | MON539610EUR | 01/01/2021 | 14 | fixe | | 0,000 | 1,75 | trimestrielle | 300 000,00 | 185 585,82 | 1 692,25 | 10 411,37 | 12 103,62 | 0,00 |
| 10938 | 2007 | CA2C CA CAUDRECIS-CATESIS - BUSIGNY | 0029, CFFL | MON244905 | 01/07/2021 | 15 | fixe | | 0,000 | 4,01 | annuelle | 370 000,00 | 0,00 | 1 252,01 | 31 222,09 | 32 474,10 | 0,00 |
| 31205 | 2004 | CC PEVELE CAREMBAULT | 25, AGENCE EAU ARTOIS PICARDIE | | 13/02/2021 | 18 | fixe | | 0,000 | 0,00 | annuelle | 85 554,39 | 9 506,07 | 0,00 | 4 753,02 | 4 753,02 | 0,00 |
| 60152 | 2011 | CC PEVELE CAREMBAULT | 25, AGENCE EAU ARTOIS PICARDIE | | 28/01/2021 | 20 | fixe | | 0,000 | 0,00 | annuelle | 76 326,00 | 41 979,30 | 0,00 | 3 816,30 | 3 816,30 | 0,00 |
| 61133 | 2011 | CC PEVELE CAREMBAULT | 25, AGENCE EAU ARTOIS PICARDIE | | 28/01/2021 | 20 | fixe | | 0,000 | 0,00 | annuelle | 305 304,00 | 167 917,20 | 0,00 | 15 265,20 | 15 265,20 | 0,00 |
| Total CHARTE 1A, CHARTE DE BONNE CONDUITE | | | | | | | | | | | | 9 371 016,53 | 7 247 856,73 | 13 365,90 | 135 570,14 | 148 936,04 | 0,00 |
| TOTAL GENERAL (2) | | | | | | | | | | | | 9 371 016,53 | 7 247 856,73 | 13 365,90 | 135 570,14 | 148 936,04 | 0,00 |
| TOTAL GENERAL INCLUANT LES EMPRUNTS POUR LES COMMUNES EN COURS D'ADHESION (3) = (1) + (2) | | | | | | | | | | | | 167 774 186,16 | 98 856 864,94 | 1 894 665,17 | 8 193 847,75 | 10 119 770,00 | 31 257,09 |

ETAT DE LA DETTE RECUPERABLE

IV ANNEXES
ELEMENTS DU BILAN - ETAT DE LA DETTE RECUPERABLE

| N° emprunt | Année réalisation | Libellé | Prêteur | N° contrat | Date échéance | Durée | Type taux | Indice | Marge (%) | Taux (%) | Période | Capital | Encours au 31/12/2021 | Intérêt | Amort. | Annuité | Frais |
|---|-------------------|--------------------------|---|------------|---------------|-------|-----------|--------|-----------|----------|----------|---------------------|-----------------------|------------------|-------------------|-------------------|-------------|
| 1077 | | ACHERY | 11556 , CA CHAUNY - TERGNIER - LA FERRE | | 01/03/2021 | 22 | fixe | | 0,000 | 3,63 | annuelle | 0,00 | 0,00 | 269,99 | 2 520,79 | 2 520,79 | 0,00 |
| 1167 | 2008 | CC PICARDIE DES CHATEAUX | 28, CONSEIL GENERAL AISNE | | 01/07/2021 | 30 | fixe | | 0,000 | 3,72 | annuelle | 234 846,00 | 163 633,03 | 6 427,40 | 6 779,78 | 13 207,18 | 0,00 |
| 1168 | 2008 | CC PICARDIE DES CHATEAUX | 28, CONSEIL GENERAL AISNE | | 05/11/2021 | 30 | fixe | | 0,000 | 4,65 | annuelle | 416 658,50 | 302 292,09 | 14 791,06 | 11 437,78 | 26 228,84 | 0,00 |
| 1169 | 2008 | CC PICARDIE DES CHATEAUX | 28, CONSEIL GENERAL AISNE | | 01/07/2021 | 30 | fixe | | 0,000 | 3,72 | annuelle | 91 075,80 | 63 458,57 | 2 492,61 | 2 629,28 | 5 121,89 | 0,00 |
| 1170 | 2012 | CC PICARDIE DES CHATEAUX | 28, CONSEIL GENERAL AISNE | | 01/01/2021 | 15 | fixe | | 0,000 | 0,00 | annuelle | 343 888,00 | 137 554,00 | 0,00 | 22 926,00 | 22 926,00 | 0,00 |
| 1171 | 2012 | CC PICARDIE DES CHATEAUX | 28, CONSEIL GENERAL AISNE | | 01/01/2021 | 15 | fixe | | 0,000 | 0,00 | annuelle | 272 170,00 | 108 865,00 | 0,00 | 18 145,00 | 18 145,00 | 0,00 |
| 83942 | 2013 | SIA CAMPHIN PHALEMPIN | 25, AGENCE EAU ARTOIS PICARDIE | | 02/02/2021 | 8 | fixe | | 0,000 | 0,00 | annuelle | 396 425,20 | 0,00 | 0,00 | 49 553,15 | 49 553,15 | 0,00 |
| Total ARTICLE 2763, CREANCES SUR COLLECTIVITES PUBLIQUES | | | | | | | | | | | | 1 755 063,50 | 775 802,69 | 23 981,06 | 113 991,78 | 137 702,85 | 0,00 |
| TOTAL GENERAL | | | | | | | | | | | | 1 755 063,50 | 775 802,69 | 23 981,06 | 113 991,78 | 137 702,85 | 0,00 |

| | |
|---|-------------|
| IV - ANNEXES | IV |
| ELEMENTS DU BILAN - ETAT DE LA DETTE | |
| TYPOLOGIE DE LA REPARTITION DE L'ENCOURS | A1.4 |

A1.4 - TYPOLOGIE DE LA REPARTITION DE L'ENCOURS (1)

| Indices sous-jacents | | (1) Indices zone euro | (2) Indices inflation française ou zone euro ou écart entre ces indices | (3) Ecart d'indices zone euro | (4) Indices hors zone euro et écarts d'indices dont l'un est un indice hors zone euro | (5) Ecart d'indices hors zone euro | (6) Autres indices |
|--|--------------------|--------------------------|--|----------------------------------|--|---------------------------------------|-----------------------|
| Structure | | | | | | | |
| (A) Taux fixe simple. Taux variable simple. Echange de taux fixe contre taux variable ou inversement. Echange de taux structuré contre taux variable ou taux fixe (sens unique). Taux variable simple plafonné (cap) ou encadré (tunnel) | Nombre de produits | 617 emprunts | 2 emprunts | | | | |
| | % de l'encours | 95,56% | 0,63% | | | | |
| | Montant en euros | 94 463 980,98 € | 619 037,65 € | | | | |
| (B) Barrière simple. Pas d'effet de levier | Nombre de produits | | | | 1 emprunt | | |
| | % de l'encours | | | | 0,45% | | |
| | Montant en euros | | | | 447 611,58 € | | |
| (C) Option d'échange (swaption) | Nombre de produits | | | | | | |
| | % de l'encours | | | | | | |
| | Montant en euros | | | | | | |
| (D) Multiplicateur jusqu'à 3 ; multiplicateur jusqu'à 5 capé | Nombre de produits | | | | | | |
| | % de l'encours | | | | | | |
| | Montant en euros | | | | | | |
| (E) Multiplicateur jusqu'à 5 | Nombre de produits | 1 emprunt | | | | | |
| | % de l'encours | 3,21% | | | | | |
| | Montant en euros | 3 175 220,13 € | | | | | |
| (F) Autres types de structures | Nombre de produits | | | | | | 1 emprunt |
| | % de l'encours | | | | | | 0,15% |
| | Montant en euros | | | | | | 151 014,60 € |

(1) Cette annexe retrace le stock de dette au 31/12/21, après opérations de couverture éventuelles

Encours Total au 31/12/2021 : 98.856.864.94 Euros

Nombre d'emprunts : 622

| | |
|---|-----------|
| IV - ANNEXES | IV |
| A - ELEMENTS DU BILAN METHODES UTILISEES POUR LES AMORTISSEMENTS | A2 |

A2 - AMORTISSEMENTS - METHODES UTILISEES

| CHOIX DE L'ASSEMBLEE DELIBERANTE | | Délibération du 16 Décembre 2021 |
|--|--|--|
| Biens de faible valeur | | |
| Seuil unitaire en deçà duquel les immobilisations de peu de valeur s'amortissent sur un an (article R. 2321-1 du CGCT) | | |
| Procédure d'amortissement (linéaire, dégressif, variable) | Catégories de biens amortis | Durées |
| Linéaire | Subventions d'équipements versées pour le financement de biens immobiliers dans le cadre de la Défense Extérieure Contre l'Incendie : - création ou renforcement réseau d'eau potable - convention de mise à disposition d'ouvrage - autres cas | 30 ans Durée initiale de la convention Durée du bien avec un maximum de 30 ans |
| Linéaire | Logiciels | 5 ans |
| Linéaire | Agencements et aménagements des terrains : chemins d'accès | 30 ans |
| Linéaire | Ouvrages de génie civil pour le captage, le stockage et le traitement de l'eau potable Réserves incendie en cuve béton Réserves incendie souple | 40 ans 40 ans 20 ans |
| Linéaire | Stations d'épuration (ouvrages de génie civil) : - ouvrages courants, tels que bassin de décantation, d'oxygénation ... - ouvrages lourds (agglomérations importantes) | 30 ans 30 ans |
| Linéaire | Bâtiments durables | 80 ans |
| Linéaire | Installations de traitement de l'eau potable (sauf génie civil et régulation) | 15 ans |
| Linéaire | Pompes, appareils électromécaniques, installations de ventilation et de chauffage (sauf chaudière) | 15 ans |
| Linéaire | Chaudières | 10 ans |
| Linéaire | Organes de régulation (électronique, capteurs,...) | 5 ans |
| Linéaire | Bâtiments légers, abris | 15 ans |

| | |
|---|-----------|
| IV - ANNEXES | IV |
| A - ELEMENTS DU BILAN METHODES UTILISEES POUR LES AMORTISSEMENTS | A2 |

A2 - AMORTISSEMENTS - METHODES UTILISEES

| CHOIX DE L'ASSEMBLEE DELIBERANTE | | Délibération du 16 Décembre 2021 |
|--|---|--|
| <u>Biens de faible valeur</u> | | |
| Seuil unitaire en deçà duquel les immobilisations de peu de valeur s'amortissent sur un an (article R. 2321-1 du CGCT) | | |
| Linéaire | Agencements et aménagements : - installations électriques et téléphoniques - de bâtiments administratifs - de bâtiments d'exploitation - de bâtiments loués avec bail non renouvelable - de bâtiments loués avec bail renouvelable | 15 ans 15 ans 20 ans Durée restante du bail 15 ans |
| Linéaire | Canalisations d'adduction d'eau Hydrants Réserves incendie en cuve acier | 60 ans 60 ans 60 ans |
| Linéaire | Réseaux d'assainissement | 60 ans |
| Linéaire | Appareils de laboratoire (sauf informatique), outillages | 5 ans |
| Linéaire | Engins de travaux publics, véhicules | 5 ans |
| Linéaire | Matériel de bureau | 5 ans |
| Linéaire | Matériel informatique | 5 ans |
| Linéaire | Mobilier de bureau | 15 ans |

| | |
|---|-------------|
| IV - ANNEXES | IV |
| ELEMENTS DU BILAN ETAT DES PROVISIONS ET DES DEPRECIATIONS | A3.1 |

A3.1 - ETAT DES PROVISIONS ET DES DEPRECIATIONS

| Nature de la provision ou de la dépréciation | Dotations inscrites au budget de l'exercice (1) | Date de constitution | Montant des provisions et dépréciations constituées au 31/12/2020 | Montant total des provisions et dépréciations constituées | Reprises inscrites au budget de l'exercice | SOLDE |
|--|---|----------------------|---|---|--|---------------------|
| PROVISIONS ET DEPRECIATIONS BUDGETAIRES | | | | | | |
| Provisions réglementées et amortissements dérogatoires | | | | | | |
| Provisions pour risques et charges | | | | | | |
| Dépréciations (2) | | | | | | |
| TOTAL BUDGETAIRES | | | | | | |
| PROVISIONS ET DEPRECIATIONS SEMI-BUDGETAIRES | | | | | | |
| Provisions pour risques et charges | | | | | | |
| Provision pour risques | | 16/12/2019 | 100 000,00 | | 100 000,00 | |
| Dépréciations (2) | | | | | | |
| Dépréciation des créances | 526 000,00 | 22/11/2021 | 6 517 000,00 | 7 043 000,00 | | 7 043 000,00 |
| TOTAL SEMI-BUDGETAIRE | 526 000,00 | | 6 617 000,00 | 7 043 000,00 | | 7 043 000,00 |

(1) Provisions nouvelles ou abondement d'une provision déjà constituée.

(2) Indiquer l'objet de la provision (exemples : provision pour litiges au titre du procès.... ; provisions pour dépréciation des immobilisations de l'équipement...).

| | |
|--|-------------|
| IV - ANNEXES | IV |
| ELEMENTS DU BILAN | A4.1 |
| EQUILIBRE DES OPERATIONS FINANCIERES - DEPENSES | |

DEPENSES A COUVRIR PAR DES RESSOURCES PROPRES

| Art. | Libellé | Crédits de l'exercice (BP+DM+RAR N-1) | Réalizations |
|--|--|--|----------------------|
| DEPENSES TOTALES A COUVRIR PAR DES RESSOURCES PROPRES =A+B | | 19 263 000,00 | 17 465 890,05 |
| 16 | Emprunts et dettes assimilées (A) | 9 163 000,00 | 8 273 695,91 |
| 1631 | Emprunts obligataires | | |
| 1641 | Emprunts en euros | 3 740 000,00 | 3 741 379,72 |
| 1643 | Emprunts en devises | 90 000,00 | 82 053,26 |
| 16441 | Opération afférentes à l'emprunt | | |
| 1678 | Autres emprunts et dettes assortis de conditions particulières | 3 975 000,00 | 3 794 468,46 |
| 1682 | Bons à moyen terme négociables | | |
| 1687 | Autres dettes | 1 358 000,00 | 655 794,47 |
| Dépenses et transferts à déduire des ressources propres (B) | | 10 100 000,00 | 9 192 194,14 |
| 10 | Dotations, fonds divers et réserves | | |
| 10222 | F.C.T.V.A | | |
| 10228 | Autres fonds globalisés | | |
| 13 | Subventions d'investissement | 100 000,00 | 66 040,06 |
| 13111 | Subventions d'équipement - Etat et établissements nationaux - Agence de l'eau | | 66 040,06 |
| 1313 | Subventions d'équipement - Départements | | |
| 1318 | Subventions d'équipement - Autres | 100 000,00 | |
| 27 | Autres immobilisations financières | | |
| 2763 | Créances sur des collectivités publiques | | |
| 040 | Opérations d'ordre de transferts entre sections | 9 600 000,00 | 9 126 154,08 |
| 139111 | Subventions d'investissement inscrites au compte de résultat - Agence de l'eau | 1 950 000,00 | 2 103 045,76 |
| 139118 | Subventions d'investissement inscrites au compte de résultat - Autres | 630 000,00 | 627 388,04 |
| 13912 | Subventions d'investissement inscrites au compte de résultat - Régions | 60 000,00 | 92 425,98 |
| 13913 | Subventions d'investissement inscrites au compte de résultat - Départements | 1 680 000,00 | 1 734 517,78 |
| 13914 | Subventions d'investissement inscrites au compte de résultat - Communes | 30 000,00 | 37 321,82 |
| 13915 | Subventions d'investissement inscrites au compte de résultat - Groupements de collectivités | 10 000,00 | 65 242,85 |
| 13916 | Subventions d'investissement inscrites au compte de résultat - Autres établissements publics locaux | 10 000,00 | 13,30 |
| 13918 | Subventions d'investissement inscrites au compte de résultat - Autres | 4 130 000,00 | 4 120 226,45 |
| 21351 | Immobilisations corporelles - Bâtiments d'exploitation | 1 100 000,00 | 345 972,10 |
| 2763 | Créances sur des collectivités publiques | | |
| 28125 | Amortissements des immobilisations corporelles - Terrains bâtis | | |
| 281311 | Amortissements des immobilisations corporelles - Bâtiments d'exploitation | | |
| 281351 | Amortissements des immobilisations corporelles - Bâtiments d'exploitation | | |
| 281532 | Amortissements des immobilisations corporelles - Réseaux d'assainissement | | |
| 2817351 | Amortissements des immobilisations corporelles reçues au titre d'une mise à disposition - Bâtiments d'exploitation | | |
| 2817532 | Amortissements des immobilisations corporelles reçues au titre d'une mise à disposition - Réseaux d'assainissement | | |
| 020 | Dépenses imprévues section d'investissement | 400 000,00 | |

| | Op. de l'exercice I | Restes à réaliser en dépenses au 31/12 | Solde d'exécution D001 de l'exercice précédent (N-1) | TOTAL II |
|--|----------------------|---|--|----------------------|
| Dépenses à couvrir par des ressources propres | 17 465 890,05 | 709 000,00 | 16 964 095,46 | 35 138 985,51 |

(1) Détailler les chapitres budgétaires par article conformément au plan de comptes.

| | |
|--|-------------|
| IV - ANNEXES | IV |
| ELEMENTS DU BILAN | A4.2 |
| EQUILIBRE DES OPERATIONS FINANCIERES - RECETTES | |

RESSOURCES PROPRES

| Art. (1) | Libellé (1) | Crédits de l'exercice (BP+DM+RAR N-1) | Réalizations |
|---|---|--|----------------------|
| RECETTES (RESSOURCES PROPRES) = a + b | | 105 790 000,00 | 35 003 241,67 |
| Ressources propres externes de l'année (a) | | 10 303 000,00 | 10 672 589,92 |
| 13 | Subventions d'investissement | 5 330 000,00 | 7 209 010,60 |
| 13111 | Subventions d'équipement - Etat et établissements nationaux - Agence de l'eau | 5 330 000,00 | 7 071 749,60 |
| 13118 | Subventions d'équipement - Etat et établissements nationaux - Autres | | |
| 1312 | Subventions d'équipement - Régions | | |
| 1313 | Subventions d'équipement - Départements | | 137 261,00 |
| 1314 | Subventions d'équipement - Communes | | |
| 1315 | Subventions d'équipement - Groupements de collectivités | | |
| 1318 | Subventions d'équipements autres | | |
| 16 | Emprunts et dettes assimilées | 4 851 000,00 | 3 349 587,54 |
| 1641 | Emprunts en euros | 19 000,00 | 19 000,00 |
| 1678 | Autres emprunts et dettes assortis de conditions particulières | 4 832 000,00 | 3 330 587,54 |
| 26 | Participations et créances rattachées à des participations | | |
| 27 | Autres immobilisations financières | 122 000,00 | 113 991,78 |
| 2763 | Créances sur des collectivités publiques | 122 000,00 | 113 991,78 |
| Ressources propres internes de l'année (b) (2) | | 95 487 000,00 | 24 330 651,75 |
| 15 | Provisions pour risques et charges | | |
| 169 | Prime de remboursement des obligations | | |
| 26 | Participations et créances rattachées à des participations | | |
| 27 | Autres immobilisations financières | | |
| 28 | Amortissements des immobilisations | | |
| 040 | Opérations d'ordre de transferts entre sections | 25 100 000,00 | 24 330 651,75 |
| 139111 | Subventions d'investissement inscrites au compte de résultat - Agence de l'eau | | |
| 13914 | Subventions d'investissement inscrites au compte de résultat - Communes | | |
| 1641 | Emprunts en euros | | |
| 1678 | Autres emprunts et dettes assortis de conditions particulières | | |
| 28031 | Amortissements des immobilisations incorporelles - Frais d'études | | |
| 2805 | Amortissements des immobilisations incorporelles - Concessions et droits similaires brevets licences droits et valeurs similaires | | |
| 28087 | Amortissements des immobilisations incorporelles - Concessions et droits similaires brevets licences droits et valeurs similaires | 40 000,00 | 30 590,74 |
| 28125 | Amortissements des immobilisations corporelles - Terrains bâtis | 252 000,00 | 250 116,81 |
| 281311 | Amortissements des immobilisations corporelles - Bâtiments d'exploitation | 4 190 000,00 | 4 031 028,73 |
| 281351 | Amortissements des immobilisations corporelles - Bâtiments d'exploitation | 3 440 000,00 | 3 371 917,83 |
| 281532 | Amortissements des immobilisations corporelles - Réseaux d'assainissement | 10 740 000,00 | 10 524 217,37 |
| 28154 | Amortissements des immobilisations corporelles - Matériel industriel | 100 000,00 | 113 006,40 |
| 281725 | Amortissements des immobilisations corporelles reçues au titre d'une mise à disposition - Terrains nus | 10 000,00 | 7 169,02 |
| 2817311 | Amortissements des immobilisations corporelles reçues au titre d'une mise à disposition - Bâtiments d'exploitation | 2 230 000,00 | 2 089 280,30 |
| 2817351 | Amortissements des immobilisations corporelles reçues au titre d'une mise à disposition - Bâtiments d'exploitation | 110 000,00 | 94 338,45 |
| 2817532 | Amortissements des immobilisations corporelles reçues au titre d'une mise à disposition - Réseaux d'assainissement | 3 980 000,00 | 3 813 798,41 |
| 281754 | Amortissements des immobilisations corporelles reçues au titre d'une mise à disposition - Matériel industriel | 5 000,00 | |
| 281783 | Amortissements des immobilisations corporelles reçues au titre d'une mise à disposition - Matériel de bureau et matériel informatique | | |
| 281784 | Amortissements des immobilisations corporelles reçues au titre d'une mise à disposition - Matériel de bureau et mobilier | | 3 160,16 |
| 28182 | Amortissements des immobilisations corporelles - Matériel de transport | | |
| 28183 | Amortissements des immobilisations corporelles - Matériel de bureau et matériel informatique | | |
| 28184 | Amortissements des immobilisations corporelles - Matériel de bureau et mobilier | 3 000,00 | 2 027,53 |
| 29 | Dépréciation des immobilisations | | |
| 39 | Dépréciation des stocks et en-cours | | |
| 481 | Charges à répartir sur plusieurs exercices | | |
| 021 | Virement de la section d'exploitation | 70 387 000,00 | |

| | Opérations de l'exercice III | Restes à réaliser en recettes au 31/12 | Solde d'exécution R001 de l'exercice précédent | Affectation R106 de l'exercice précédent | TOTAL IV |
|---|------------------------------|--|--|--|----------------------|
| Total ressources propres disponibles | 35 003 241,67 | | | 20 279 567,46 | 55 282 809,13 |

| | Montant |
|--|--------------------------------------|
| Dépenses à couvrir par des ressources propres | II 35 138 985,51 |
| Ressources propres disponibles | IV 55 282 809,13 |
| Solde | V = IV - II (3) 20 143 823,62 |

(1) Les comptes 15, 169, 26, 27, 28, 29, 39 et 481 sont à détailler conformément au plan de comptes.

(2) Les comptes 15, 29 et 39 sont présentés uniquement si la commune ou l'établissement applique le régime des provisions budgétaires.

| | |
|--|---------------|
| IV - ANNEXES | IV |
| ELEMENTS DU BILAN | |
| ETAT DE VENTILATION DES DEPENSES ET RECETTES DES SERVICES D'ASSAINISSEMENT COLLECTIF ET NON COLLECTIF | A5.2.1 |
| ETAT VENTILATION - DETAIL DES DEPENSES | |
| DEPENSES D'EXPLOITATION | |

| Chap/ art(2) | Libellé (2) | Total (3) (a) + (b) | Assainissement Collectif (3) (a) | Assainissement Non Collectif (3) (b) |
|--|--|------------------------|--|--|
| 011 | CHARGES A CARACTERE GENERAL | 25 858 251,12 | 25 521 168,84 | 337 082,28 |
| 60224 | Fournitures de magasin | 459 561,59 | 459 561,59 | |
| 6032 | Variation des stocks des autres approvisionnements | 306 006,50 | 306 006,50 | |
| 604 | Achats d'études, prestations de services, équipements et travaux | 2 101 231,90 | 2 101 231,90 | |
| 6061 | Fournitures non stockables | 5 034 281,41 | 5 034 281,41 | |
| 6062 | Produits de traitement | 1 057 928,92 | 1 057 928,92 | |
| 6063 | Fournitures d'entretien et de petits équipements | 500 163,57 | 499 602,14 | 561,43 |
| 6064 | Fournitures administratives | 3 851,39 | 3 851,39 | |
| 6066 | Achats non stockés de matières et fournitures | 635,81 | 635,81 | |
| 6068 | Autres matières et fournitures | 17 569,33 | 17 569,33 | |
| 611 | Sous traitance générale | 2 412 009,10 | 2 412 009,10 | |
| 6135 | Locations mobilières | 9 303,07 | 9 303,07 | |
| 6137 | Redevances, droits de passage et servitudes diverses | 150 462,47 | 150 462,47 | |
| 61521 | Entretiens et réparations sur biens immobiliers - bâtiments publics | 987 209,19 | 987 209,19 | |
| 61523 | Entretiens et réparations sur biens immobiliers - réseaux | 2 304 242,25 | 2 304 242,25 | |
| 61528 | Entretiens et réparations sur biens immobiliers - autres | 4 131 905,05 | 4 131 905,05 | |
| 61558 | Entretien et réparations autres biens mobiliers | 25 348,42 | 24 972,79 | 375,63 |
| 6156 | Maintenance | 47 082,00 | 47 082,00 | |
| 6161 | Multirisques | 10 423,20 | 10 423,20 | |
| 617 | Etudes et recherches | 74 631,00 | 74 631,00 | |
| 6222 | Commissions pour recouvrement de la redevance d'assainissement | 190 668,64 | 170 428,21 | 20 240,43 |
| 6226 | Honoraires | 42 148,75 | 42 148,75 | |
| 6227 | Frais d'actes et de contentieux | 7 093,29 | 7 093,29 | |
| 6231 | Annonces et insertions | 25 662,74 | 25 662,74 | |
| 6238 | Divers | 5 460,40 | 5 460,40 | |
| 6241 | Transports sur achats | 404,61 | 404,61 | |
| 6257 | Réceptions | | | |
| 6261 | Frais d'affranchissement | 7 662,02 | 7 662,02 | |
| 6262 | Frais de télécommunications | 328 128,27 | 328 128,27 | |
| 6283 | Frais de nettoyage des locaux | 2 559,64 | 2 559,64 | |
| 6287 | Remboursements de frais | 5 614 566,59 | 5 298 661,80 | 315 904,79 |
| 63512 | Taxes foncières | 50,00 | 50,00 | |
| 012 | CHARGES DE PERSONNEL ET FRAIS ASSIMILES | 15 544 302,20 | 14 585 791,07 | 958 511,13 |
| 6215 | Personnel affecté par la collectivité de rattachement | 15 544 302,20 | 14 585 791,07 | 958 511,13 |
| 014 | ATTENUATIONS DE PRODUITS | | | |
| 706129 | Reversement agences de l'eau - Redevance modernisation réseaux de collecte | | | |
| 65 | AUTRES CHARGES DE GESTION COURANTE | 525 390,20 | 524 036,98 | 1 353,22 |
| 6541 | Créances admises et non-valeur | 295 564,79 | 294 986,57 | 578,22 |
| 6542 | Créances éteintes | 229 825,41 | 229 050,41 | 775,00 |
| TOTAL = DEPENSES DE GESTION DES SERVICES (a)=(011+012+014+65) | | 41 927 943,52 | 40 630 996,89 | 1 296 946,63 |
| 66 | CHARGES FINANCIERES(b) | 1 994 084,06 | 1 994 084,06 | |
| 66111 | Intérêts réglés à l'échéance | 1 926 528,42 | 1 926 528,42 | |
| 66112 | Intérêts rattachement des ICNE | 36 298,55 | 36 298,55 | |
| 666 | Pertes de change | 31 257,09 | 31 257,09 | |
| 67 | CHARGES EXCEPTIONNELLES(c) | 304 947,76 | 304 807,76 | 140,00 |
| 6711 | Charges exceptionnelles pour intérêts moratoires et pénalités sur marchés | 84,24 | 84,24 | |
| 6712 | Pénalités, amendes fiscales et pénales | | | |
| 6718 | Autres charges exceptionnelles sur opérations de gestion | 109 751,42 | 109 611,42 | 140,00 |
| 673 | Titres annulés (sur exercices antérieurs) | 6 404,05 | 6 404,05 | |
| 6742 | Subventions exceptionnelles d'équipement | 94 181,50 | 94 181,50 | |
| 6743 | Subventions exceptionnelles de fonctionnement | 18 500,00 | 18 500,00 | |
| 678 | Autres charges exceptionnelles | 76 026,55 | 76 026,55 | |
| 68 | DOTATIONS AUX PROVISIONS ET AUX DEPRECIATIONS(d)(4) | 526 000,00 | 526 000,00 | |
| 6817 | Dotations aux dépréciations des actifs circulants | 526 000,00 | 526 000,00 | |
| 69 | IMPOTS SUR LES BENEFICES ET ASSIMILES(e) | | | |
| 022 | DEPENSES IMPREVUES(f) | | | |
| TOTAL DES DEPENSES REELLES = a+b+c+d+e+f | | 44 752 975,34 | 43 455 888,71 | 1 297 086,63 |

(1) Compléter soit par "Service de Distribution de l'Eau" ou "Service d'Assainissement" s'il s'agit d'un budget unique pour l'eau et l'assainissement autorisé par l'article L. 2224-6 du CGCT pour les communes et les groupements de communes de moins de 3 000 habitants soit par "Service d'Assainissement Collectif" ou "Service d'Assainissement Non Collectif" ce budget unique retrace des activités d'assainissement collectif et d'assainissement non collectif. Il convient d'établir un état par service.

(2) Détailler les chapitres budgétaires par article conformément au plan de comptes M49.

(3) Le montant des dépenses et recettes correspond aux RAR + crédits votés au titre de l'exercice

(4) Si la régie applique le régime des provisions semi-budgétaires ainsi que pour les dotations et les reprises sur dépréciations des immobilisations ou des stocks

(5) Inscrire en cas de reprise les résultats de l'exercice précédent participant au service (après vote du compte administratif ou si reprise anticipée des résultats)

| | |
|--|---------------|
| IV - ANNEXES | IV |
| ELEMENTS DU BILAN | |
| ETAT DE VENTILATION DES DEPENSES ET RECETTES DES SERVICES D'ASSAINISSEMENT COLLECTIF ET NON COLLECTIF | A5.2.1 |
| ETAT VENTILATION - DETAIL DES DEPENSES | |
| DEPENSES D'EXPLOITATION | |

| Chap/ art(2) | Libellé (2) | Total (3) (a) + (b) | Assainissement Collectif (3) (a) | Assainissement Non Collectif (3) (b) |
|--|---|------------------------|--|--|
| 023 | VIREMENT A LA SECTION D'INVESTISSEMENT | | | |
| 042 | OPERATIONS D' ORDRE DE TRANSFERT ENTRE SECTIONS(5) | 24 330 651,75 | 24 330 651,75 | |
| 6811 | Dotations aux amortissements des immobilisations incorporelles et corporelles | 24 330 651,75 | 24 330 651,75 | |
| TOTAL DES PRELEVEMENTS AU PROFIT DE LA SECTION D'INVESTISSEMENT | | 24 330 651,75 | 24 330 651,75 | |
| 043 | OPERATION ORDRE A L INTERIEUR DE LA SECTION D'EXPLOITATION | | | |
| TOTAL DES DEPENSES D'ORDRE | | 24 330 651,75 | 24 330 651,75 | |
| TOTAL DES DEPENSES D'EXPLOITATION DE L'EXERCICE (= Total des opérations réelles et ordre) | | 69 083 627,09 | 67 786 540,46 | 1 297 086,63 |
| Pour information | | | | |
| D 002 Déficit d'exploitation de N-1 (5) | | | | |

(1) Compléter soit par "Service de Distribution de l'Eau" ou "Service d'Assainissement" s'il s'agit d'un budget unique pour l'eau et l'assainissement autorisé par l'article L. 2224-6 du CGCT pour les communes et les groupements de communes de moins de 3 000 habitants soit par "Service d'Assainissement Collectif" ou "Service d'Assainissement Non Collectif" ce budget unique retrace des activités d'assainissement collectif et d'assainissement non collectif. Il convient d'établir un état par service.

(2) Détailler les chapitres budgétaires par article conformément au plan de comptes M49.

(3) Le montant des dépenses et recettes correspond aux RAR + crédits votés au titre de l'exercice

(4) Si la régie applique le régime des provisions semi-budgétaires ainsi que pour les dotations et les reprises sur dépréciations des immobilisations ou des stocks

(5) Inscrire en cas de reprise les résultats de l'exercice précédent participant au service (après vote du compte administratif ou si reprise anticipée des résultats)

| | |
|--|---------------|
| IV - ANNEXES | IV |
| ELEMENTS DU BILAN | |
| ETAT DE VENTILATION DES DEPENSES ET RECETTES DES SERVICES D'ASSAINISSEMENT COLLECTIF ET NON COLLECTIF | A5.2.1 |
| ETAT VENTILATION - DETAIL DES RECETTES | |
| RECETTES D'EXPLOITATION | |

| Chap/ art(2) | Libellé (2) | Total (3) (a) + (b) | Assainissement Collectif (3) (a) | Assainissement Non Collectif (3) (b) |
|-----------------|--|------------------------|--|--|
| 013 | ATTENUATIONS DE CHARGES | 401 292,18 | 401 292,18 | |
| 6032 | Variation des stocks des autres approvisionnements | 401 292,18 | 401 292,18 | |
| 70 | VENTES DE PRODUITS FABRIQUES, PRESTATIONS DE SERVICES, MARCHANDISES | 80 656 381,32 | 79 357 408,15 | 1 298 973,17 |
| 703 | Ventes de produits résiduels | | | |
| 704 | Travaux | 2 153 111,86 | 2 153 111,86 | |
| 70611 | Redevance d'assainissement collectif | 59 167 215,39 | 59 167 215,39 | |
| 706121 | Redevance pour modernisation des réseaux de collecte | 29 679,63 | 29 679,63 | |
| 70613 | Participation pour assainissement collectif | 2 988 034,31 | 2 988 034,31 | |
| 7062 | Redevances d'assainissement non collectif | 1 298 973,17 | | 1 298 973,17 |
| 7063 | Contributions des communes | 13 920 815,33 | 13 920 815,33 | |
| 7068 | Autres prestations de services | 1 098 551,63 | 1 098 551,63 | |
| 7088 | Autres produits d'activités annexes | | | |
| 73 | PRODUITS ISSUS DE LA FISCALITE | | | |
| 74 | SUBVENTIONS D'EXPLOITATION | 3 160 343,61 | 3 160 343,61 | |
| 741 | Primes d'épuration | 2 085 738,61 | 2 085 738,61 | |
| 748 | Autres subventions d'exploitation | 1 074 605,00 | 1 074 605,00 | |
| 75 | AUTRES PRODUITS DE GESTION COURANTE | 1 381 613,34 | 1 381 613,34 | |
| 754 | Redevances pour défaut de branchement à l'égout | 1 381 613,34 | 1 381 613,34 | |
| | TOTAL = RECETTES DE GESTION DES SERVICES (a)=(013+70+73+74+75) | 85 599 630,45 | 84 300 657,28 | 1 298 973,17 |
| 76 | PRODUITS FINANCIERS(b) | 25 077,98 | 25 077,98 | |
| 7621 | Produits des autres immobilisations financières encaissés à l'échéance | 25 077,98 | 25 077,98 | |
| 77 | PRODUITS EXCEPTIONNELS(c) | 44 193,47 | 41 757,91 | 2 435,56 |
| 7718 | Autres produits exceptionnels sur opérations de gestions | 11 878,08 | 11 878,08 | |
| 773 | Mandats annulés (Sur exercices antérieurs) ou atteints par la déchéance quadriennale | 6 783,67 | 6 783,67 | |
| 775 | Produits des cessions d'éléments d'actif | 16 574,95 | 14 139,39 | 2 435,56 |
| 778 | Autres produits exceptionnels | 8 956,77 | 8 956,77 | |
| 78 | REPRISES SUR PROVISIONS ET DEPRECIATIONS(d)(4) | 100 000,00 | 100 000,00 | |
| 7875 | Reprises sur provisions pour risques et charges exceptionnels | 100 000,00 | 100 000,00 | |
| | TOTAL DES RECETTES REELLES = a+b+c+d | 85 768 901,90 | 84 467 493,17 | 1 301 408,73 |
| 042 | OPERATIONS D'ORDRE DE TRANSFERT ENTRE SECTIONS | 9 126 154,08 | 9 126 154,08 | |
| 722 | Immobilisations corporelles | 345 972,10 | 345 972,10 | |
| 777 | Quote part des subventions d'investissement transférées au résultat d'exercice | 8 780 181,98 | 8 780 181,98 | |
| 778 | Autres produits exceptionnels | | | |
| 7811 | Reprises sur amortissements des immobilisations incorporelles et corporelles | | | |
| 043 | OPERATION ORDRE A L'INTERIEUR DE LA SECTION D'EXPLOITATION | | | |
| | TOTAL DES RECETTES D'ORDRE | 9 126 154,08 | 9 126 154,08 | |
| | TOTAL DES RECETTES D'EXPLOITATION DE L'EXERCICE (= Total des opérations réelles et ordre) | 94 895 055,98 | 93 593 647,25 | 1 301 408,73 |
| | Pour information R 002 Excédent d'exploitation reporté de N-1 (5) | 53 049 904,61 | 51 556 357,61 | 1 493 547,00 |

(1) Compléter soit par "Service de Distribution de l'Eau" ou "Service d'Assainissement" s'il s'agit d'un budget unique pour l'eau et l'assainissement autorisé par l'article L. 2224-6 du CGCT pour les communes et les groupements de communes de moins de 3 000 habitants soit par "Service d'Assainissement Collectif" ou "Service d'Assainissement Non Collectif" ce budget unique retrace des activités d'assainissement collectif et d'assainissement non collectif. Il convient d'établir un état par service.

(2) Détailler les chapitres budgétaires par article conformément au plan de comptes M49.

(3) Le montant des dépenses et recettes correspond aux RAR + crédits votés au titre de l'exercice

(4) Si la régie applique le régime des provisions semi-budgétaires ainsi que pour les dotations et les reprises sur dépréciations des immobilisations ou des stocks

(5) Inscrire en cas de reprise les résultats de l'exercice précédent participant au service (après vote du compte administratif ou si reprise anticipée des résultats)

| | |
|--|---------------|
| IV - ANNEXES | IV |
| ELEMENTS DU BILAN | |
| ETAT DE VENTILATION DES DEPENSES ET RECETTES DES SERVICES D'ASSAINISSEMENT COLLECTIF ET NON COLLECTIF | A5.2.2 |
| ETAT VENTILATION - DETAIL DES DEPENSES | |
| DEPENSES D'INVESTISSEMENT | |

| Chap/ art(2) | Libellé (2) | Total (3) (a) + (b) | Assainissement Collectif (3) (a) | Assainissement Non Collectif (3) (b) |
|-----------------|--|------------------------|--|--|
| 20 | IMMOBILISATIONS INCORPORELLES (hors opérations) | | | |
| 21 | IMMOBILISATIONS CORPORELLES (hors opérations) | 4 728 382,08 | 4 728 382,08 | |
| 2111 | Terrains nus | 486 870,46 | 486 870,46 | |
| 2125 | Terrains bâtis | 149 734,10 | 149 734,10 | |
| 21351 | Bâtiments d'exploitation | 2 085 863,85 | 2 085 863,85 | |
| 21532 | Réseaux d'assainissement | 1 885 622,76 | 1 885 622,76 | |
| 2154 | Matériel industriel | 120 290,91 | 120 290,91 | |
| 22 | IMMOBILISATIONS RECUES EN AFFECTATION OU EN CONCESSION (hors op.) | | | |
| 23 | IMMOBILISATIONS EN COURS (hors opérations) | 38 978 207,87 | 38 978 207,87 | |
| 2312 | Immobilisations en cours terrains | 131 113,56 | 131 113,56 | |
| 2313 | Immobilisations en cours construction | 12 358 208,57 | 12 358 208,57 | |
| 2315 | Immobilisations en cours installations, matériel et outillage techniques | 26 419 735,62 | 26 419 735,62 | |
| 238 | Avances et acomptes versés sur commandes d'immobilisations corporelles | 69 150,12 | 69 150,12 | |
| | Opérations d'équipement n°... (1 ligne par opé.) | | | |
| | Total des dépenses d'équipement | 43 706 589,95 | 43 706 589,95 | |
| 10 | DOTATIONS, FONDS DIVERS ET RESERVES | | | |
| 10222 | Fctva | | | |
| 13 | SUBVENTIONS D'INVESTISSEMENT | 66 040,06 | 66 040,06 | |
| 13111 | Etat et établissements nationaux - agence de l'eau | 66 040,06 | 66 040,06 | |
| 1313 | Subventions d'équipement - départements | | | |
| 1318 | Subventions d'équipement autres | | | |
| 16 | EMPRUNTS ET DETTES ASSIMILEES | 8 273 695,91 | 8 273 695,91 | |
| 1641 | Emprunts en euros | 3 741 379,72 | 3 741 379,72 | |
| 1643 | Emprunts en devises | 82 053,26 | 82 053,26 | |
| 1678 | Autres emprunts et dettes assortis de conditions particulières | 3 794 468,46 | 3 794 468,46 | |
| 1687 | Autres dettes | 655 794,47 | 655 794,47 | |
| 18 | COMPTE DE LIAISON : AFFECTATIONS (BA, REGIES) | | | |
| 26 | PARTICIPATIONS ET CREANCES RATTACHEES | | | |
| 27 | AUTRES IMMOBILISATIONS FINANCIERES | | | |
| 2763 | Créances sur des collectivités publiques | | | |
| 020 | DEPENSES IMPREVUES | | | |
| | Total des dépenses financières | 8 339 735,97 | 8 339 735,97 | |
| 4581 | Opé. pour compte de tiers n°... (1 ligne par opé.) | 1 416 661,00 | 1 385 113,00 | 31 548,00 |
| | Total des dépenses d'opérations pour compte de tiers | 1 416 661,00 | 1 385 113,00 | 31 548,00 |
| | TOTAL DES DEPENSES REELLES | 53 462 986,92 | 53 431 438,92 | 31 548,00 |

(1) Compléter soit par "Service de Distribution de l'Eau" ou "Service d'Assainissement" s'il s'agit d'un budget unique pour l'eau et l'assainissement autorisé par l'article L. 2224-6 du CGCT pour les communes et les groupements de communes de moins de 3 000 habitants soit par "Service d'Assainissement Collectif" ou "Service d'Assainissement Non Collectif" ce budget unique retrace des activités d'assainissement collectif et d'assainissement non collectif. Il convient d'établir un état par service.

(2) Détailler les chapitres budgétaires par article conformément au plan de comptes M49.

(3) Le montant des dépenses et recettes correspond aux RAR + crédits votés au titre de l'exercice

(4) Si la régie applique le régime des provisions semi-budgétaires ainsi que pour les dotations et les reprises sur dépréciations des immobilisations ou des stocks

(5) Inscrire en cas de reprise les résultats de l'exercice précédent participant au service (après vote du compte administratif ou si reprise anticipée des résultats)

| | |
|--|---------------|
| IV - ANNEXES | IV |
| ELEMENTS DU BILAN | |
| ETAT DE VENTILATION DES DEPENSES ET RECETTES DES SERVICES D'ASSAINISSEMENT COLLECTIF ET NON COLLECTIF | A5.2.2 |
| ETAT VENTILATION - DETAIL DES DEPENSES | |
| DEPENSES D'INVESTISSEMENT | |

| Chap/ art(2) | Libellé (2) | Total (3) (a) + (b) | Assainissement Collectif (3) (a) | Assainissement Non Collectif (3) (b) |
|--|--|------------------------|--|--|
| 040 | OPERATIONS D'ORDRE DE TRANSFERT ENTRE SECTIONS | 9 126 154,08 | 9 126 154,08 | |
| | <i>Reprises sur autofinancement antérieur</i> | 9 126 154,08 | 9 126 154,08 | |
| 139111 | <i>Subventions d'investissement inscrites au compte de résultat - Agence de l'eau</i> | 2 103 045,76 | 2 103 045,76 | |
| 139118 | <i>Subventions d'investissement inscrites au compte de résultat - Autres</i> | 627 388,04 | 627 388,04 | |
| 13912 | <i>Subventions d'investissement inscrites au compte de résultat - Régions</i> | 92 425,98 | 92 425,98 | |
| 13913 | <i>Subventions d'investissement inscrites au compte de résultat - Départements</i> | 1 734 517,78 | 1 734 517,78 | |
| 13914 | <i>Subventions d'investissement inscrites au compte de résultat - Communes</i> | 37 321,82 | 37 321,82 | |
| 13915 | <i>Subventions d'investissement inscrites au compte de résultat - Groupements de collectivités</i> | 65 242,85 | 65 242,85 | |
| 13916 | <i>Subventions d'investissement inscrites au compte de résultat - Autres établissements publics locaux</i> | 13,30 | 13,30 | |
| 13918 | <i>Subventions d'investissement inscrites au compte de résultat - Autres</i> | 4 120 226,45 | 4 120 226,45 | |
| 21351 | <i>Immobilisations corporelles - Bâtiments d'exploitation</i> | 345 972,10 | 345 972,10 | |
| 28125 | <i>Amortissements terrains bâtis</i> | | | |
| 281311 | <i>Amortissements bâtiments d'exploitation</i> | | | |
| 281351 | <i>Amortissements des immobilisations corporelles - Bâtiments d'exploitation</i> | | | |
| 281532 | <i>Amortissements des immobilisations corporelles - Réseaux d'assainissement</i> | | | |
| | <i>Charges transférées</i> | | | |
| 21351 | <i>Bâtiments d'exploitation</i> | | | |
| 041 | OPERATIONS PATRIMONIALES | 772 695,97 | 772 695,97 | |
| 1678 | <i>Autres emprunts et dettes assortis de conditions particulières</i> | | | |
| 2312 | <i>Immobilisations en cours - Terrains</i> | 120 503,26 | 120 503,26 | |
| 2313 | <i>Immobilisations en cours - Construction</i> | 424 335,74 | 424 335,74 | |
| 2315 | <i>Immobilisations en cours - Installations, matériel et outillage techniques</i> | 227 856,97 | 227 856,97 | |
| | TOTAL DEPENSES D'ORDRE | 9 898 850,05 | 9 898 850,05 | |
| TOTAL DES DEPENSES D'INVESTISSEMENT DE L'EXERCICE (= Total des opérations réelles et ordre) | | 63 361 836,97 | 63 330 288,97 | 31 548,00 |

| | | | | |
|--|--|---------------|---------------|--------|
| Pour information | | | | |
| D 001 Solde d'exécution négatif reporté de N-1 (4) | | 16 964 095,46 | 16 963 818,33 | 277,13 |

| | | | | |
|------------------------------|--|--------------|--------------|--|
| Détail des Restes à réaliser | | 3 801 000,00 | 3 801 000,00 | |
|------------------------------|--|--------------|--------------|--|

(1) Compléter soit par "Service de Distribution de l'Eau" ou "Service d'Assainissement" s'il s'agit d'un budget unique pour l'eau et l'assainissement autorisé par l'article L. 2224-6 du CGCT pour les communes et les groupements de communes de moins de 3 000 habitants soit par "Service d'Assainissement Collectif" ou "Service d'Assainissement Non Collectif" ce budget unique retrace des activités d'assainissement collectif et d'assainissement non collectif. Il convient d'établir un état par service.

(2) Détailler les chapitres budgétaires par article conformément au plan de comptes M49.

(3) Le montant des dépenses et recettes correspond aux RAR + crédits votés au titre de l'exercice

(4) Si la régie applique le régime des provisions semi-budgétaires ainsi que pour les dotations et les reprises sur dépréciations des immobilisations ou des stocks

(5) Inscrire en cas de reprise les résultats de l'exercice précédent participant au service (après vote du compte administratif ou si reprise anticipée des résultats)

| | |
|--|---------------|
| IV - ANNEXES | IV |
| ELEMENTS DU BILAN | A5.2.2 |
| ETAT DE VENTILATION DES DEPENSES ET RECETTES DES SERVICES D'ASSAINISSEMENT COLLECTIF ET NON COLLECTIF | |
| ETAT VENTILATION - DETAIL DES RECETTES | |
| RECETTES D'INVESTISSEMENT | |

| Chap/ art(2) | Libellé (2) | Total (3) (a) + (b) | Assainissement Collectif (3) (a) | Assainissement Non Collectif (3) (b) |
|-----------------|--|------------------------|--|--|
| 13 | SUBVENTIONS D'INVESTISSEMENT | 7 209 010,60 | 7 209 010,60 | |
| 13111 | Etat et établissements nationaux - Agence de l'eau | 7 071 749,60 | 7 071 749,60 | |
| 1313 | Subventions d'équipement - Départements | 137 261,00 | 137 261,00 | |
| 1318 | Subventions d'équipements autres | | | |
| 16 | EMPRUNTS ET DETTES ASSIMILEES | 3 349 587,54 | 3 349 587,54 | |
| 1641 | Emprunts en euros | 19 000,00 | 19 000,00 | |
| 1678 | Autres emprunts et dettes assortis de conditions particulières | 3 330 587,54 | 3 330 587,54 | |
| 20 | IMMOBILISATIONS INCORPORELLES | | | |
| 21 | IMMOBILISATIONS CORPORELLES | | | |
| 21532 | Réseaux d'assainissement | | | |
| 22 | IMMOBILISATIONS RECUES EN AFFECTATION OU EN CONCESSION | | | |
| 23 | IMMOBILISATIONS EN COURS | 237 104,37 | 237 104,37 | |
| 2313 | Immobilisations en cours construction | 115,43 | 115,43 | |
| 2315 | Immobilisations en cours installations, matériel et outillage techniques installations, matériel et outillage techniques | 50 894,82 | 50 894,82 | |
| 238 | Avances et acomptes versés sur commandes d'immobilisations corporelles | 186 094,12 | 186 094,12 | |
| | Total des recettes d'équipement | 10 795 702,51 | 10 795 702,51 | |
| 10 | DOTATIONS, FONDS DIVERS ET RESERVES | 20 279 567,46 | 20 279 290,33 | 277,13 |
| 1064 | Réserves réglementées | | | |
| 1068 | Autres réserves | 20 279 567,46 | 20 279 290,33 | 277,13 |
| 18 | COMPTE DE LIAISON : AFFECTATIONS (BA, REGIES) | | | |
| 26 | PARTICIPATIONS ET CREANCES RATTACHEES | | | |
| 27 | AUTRES IMMOBILISATIONS FINANCIERES | 113 991,78 | 113 991,78 | |
| 2763 | Créances sur des collectivités publiques | 113 991,78 | 113 991,78 | |
| | Total des recettes financières | 20 393 559,24 | 20 393 282,11 | 277,13 |
| 4582 | Opé. pour compte de tiers n°...(1 ligne par opé.) | 1 246 751,00 | 1 215 203,00 | 31 548,00 |
| | Total des recettes d'opérations pour compte de tiers | 1 246 751,00 | 1 215 203,00 | 31 548,00 |
| | TOTAL DES RECETTES REELLES | 32 436 012,75 | 32 404 187,62 | 31 825,13 |

(1) Compléter soit par "Service de Distribution de l'Eau" ou "Service d'Assainissement" s'il s'agit d'un budget unique pour l'eau et l'assainissement autorisé par l'article L. 2224-6 du CGCT pour les communes et les groupements de communes de moins de 3 000 habitants soit par "Service d'Assainissement Collectif" ou "Service d'Assainissement Non Collectif" ce budget unique retrace des activités d'assainissement collectif et d'assainissement non collectif. Il convient d'établir un état par service.

(2) Détailler les chapitres budgétaires par article conformément au plan de comptes M49.

(3) Le montant des dépenses et recettes correspond aux RAR + crédits votés au titre de l'exercice

(4) Si la régie applique le régime des provisions semi-budgétaires ainsi que pour les dotations et les reprises sur dépréciations des immobilisations ou des stocks

(5) Inscrire en cas de reprise les résultats de l'exercice précédent participant au service (après vote du compte administratif ou si reprise anticipée des résultats)

| | |
|--|---------------|
| IV - ANNEXES | IV |
| ELEMENTS DU BILAN | A5.2.2 |
| ETAT DE VENTILATION DES DEPENSES ET RECETTES DES SERVICES D'ASSAINISSEMENT COLLECTIF ET NON COLLECTIF | |
| ETAT VENTILATION - DETAIL DES RECETTES | |
| RECETTES D'INVESTISSEMENT | |

| Chap/ art(2) | Libellé (2) | Total (3) (a) + (b) | Assainissement Collectif (3) (a) | Assainissement Non Collectif (3) (b) |
|-----------------|---|------------------------|--|--|
| 021 | VIREMENT DE LA SECTION D'EXPLOITATION | | | |
| 040 | OPERATIONS D'ORDRE DE TRANSFERT ENTRE SECTIONS | 24 330 651,75 | 24 330 651,75 | |
| 28087 | Amortissements des immobilisations incorporelles reçues au titre d'une mise à disposition | 30 590,74 | 30 590,74 | |
| 28125 | Amortissements des immobilisations corporelles - Terrains bâtis | 250 116,81 | 250 116,81 | |
| 281311 | Amortissements des immobilisations corporelles - Bâtiments d'exploitation | 4 031 028,73 | 4 031 028,73 | |
| 281351 | Amortissements des immobilisations corporelles - Bâtiments d'exploitation | 3 371 917,83 | 3 371 917,83 | |
| 281532 | Amortissements des immobilisations corporelles - Réseaux d'assainissement | 10 524 217,37 | 10 524 217,37 | |
| 28154 | Amortissements des immobilisations corporelles - Matériel industriel | 113 006,40 | 113 006,40 | |
| 281725 | Terrains nus | 7 169,02 | 7 169,02 | |
| 2817311 | Amortissements des immobilisations corporelles reçues au titre d'une mise à disposition - Bâtiments d'exploitation | 2 089 280,30 | 2 089 280,30 | |
| 2817351 | Amortissements des immobilisations corporelles reçues au titre d'une mise à disposition - Bâtiments d'exploitation | 94 338,45 | 94 338,45 | |
| 2817532 | Amortissements des immobilisations corporelles reçues au titre d'une mise à disposition - Réseaux d'assainissement | 3 813 798,41 | 3 813 798,41 | |
| 281783 | Amortissements des immobilisations corporelles reçues au titre d'une mise à disposition - Matériel de bureau et matériel informatique | | | |
| 281784 | Amortissements des immobilisations corporelles reçues au titre d'une mise à disposition - Matériel de bureau et mobilier | 3 160,16 | 3 160,16 | |
| 28184 | Amortissements des immobilisations corporelles - Matériel de bureau et mobilier | 2 027,53 | 2 027,53 | |
| | TOTAL DES PRELEVEMENTS PROVENANT DE LA SECTION D'EXPLOITATION | 24 330 651,75 | 24 330 651,75 | |
| 041 | OPERATIONS PATRIMONIALES | 772 695,97 | 772 695,97 | |
| 13111 | Subventions d'équipement - Etat et établissements nationaux - Agence de l'eau | | | |
| 1313 | Subventions d'équipement - Départements | | | |
| 1678 | Autres emprunts et dettes assortis de conditions particulières | | | |
| 21351 | Immobilisations corporelles - Bâtiments d'exploitation | | | |
| 2312 | Immobilisations en cours - Terrains | | | |
| 2313 | Immobilisations en cours - Construction | 305 958,27 | 305 958,27 | |
| 2315 | Immobilisations en cours - Installations, matériel et outillages techniques | 271 063,35 | 271 063,35 | |
| 238 | Avances versées sur commandes d'immobilisations corporelles | 195 674,35 | 195 674,35 | |
| | TOTAL DES RECETTES D'ORDRE | 25 103 347,72 | 25 103 347,72 | |
| | TOTAL DES RECETTES D'INVESTISSEMENT DE L'EXERCICE (=Total des recettes réelles et d'ordre) | 57 539 360,47 | 57 507 535,34 | 31 825,13 |

| | | | |
|--|--|--|--|
| Pour information | | | |
| R 001 Solde d'exécution positif reporté de N-1 (4) | | | |

| | | | |
|------------------------------|------------|------------|--|
| Détail des Restes à réaliser | 356 438,00 | 356 438,00 | |
|------------------------------|------------|------------|--|

(1) Compléter soit par "Service de Distribution de l'Eau" ou "Service d'Assainissement" s'il s'agit d'un budget unique pour l'eau et l'assainissement autorisé par l'article L. 2224-6 du CGCT pour les communes et les groupements de communes de moins de 3 000 habitants soit par "Service d'Assainissement Collectif" ou "Service d'Assainissement Non Collectif" ce budget unique retrace des activités d'assainissement collectif et d'assainissement non collectif. Il convient d'établir un état par service.

(2) Détailler les chapitres budgétaires par article conformément au plan de comptes M49.

(3) Le montant des dépenses et recettes correspond aux RAR + crédits votés au titre de l'exercice

(4) Si la régie applique le régime des provisions semi-budgétaires ainsi que pour les dotations et les reprises sur dépréciations des immobilisations ou des stocks

(5) Inscrire en cas de reprise les résultats de l'exercice précédent participant au service (après vote du compte administratif ou si reprise anticipée des résultats)

| | |
|--|-----------|
| IV - ANNEXES | IV |
| ELEMENTS DU BILAN - DETAIL DES OPERATIONS POUR COMPTE TIERS | A7 |

A7 - CHAPITRE D'OPERATIONS POUR COMPTE DE TIERS (Détail) (1)

Date de la délibération: 19/11/2010

Intitulé de l'opération : Participation financière aux travaux de raccordement des immeubles aux réseaux publics d'assainissement collectif - année 2017. N° de l'opération : 1

| Intitulé | Cumul des réalisations avant l'exercice | Sur l'exercice | | | | Cumul des réalisations |
|---|---|---------------------------------|------------------|-------------------|------------------|------------------------|
| | | Crédits ouverts (BP+DM+RAR N-1) | Réalisations | Restes à réaliser | Crédits annulés | |
| DEPENSES (a) | 2 429 107,46 | | 2 607,00 | | -2 607,00 | 2 431 714,46 |
| Versement participation aux abonnés - article 4581 (2) | 2 429 107,46 | | 2 607,00 | | -2 607,00 | 2 431 714,46 |
| <i>040 Travaux réalisés par le personnel du mandataire (contrepartie 791)</i> | | | | | | |
| <i>041 Opérations d'ordre à l'intérieur de la section</i> | | | | | | |
| Annulations sur dépenses (c) (3) | 0,00 | 0,00 | 0,00 | 0,00 | 0,00 | 0,00 |
| Dépenses nettes (a - c) | 2 429 107,46 | 0,00 | 2 607,00 | 0,00 | -2 607,00 | 2 431 714,46 |
| RECETTES (b) | 2 044 321,46 | 384 786,00 | 30 955,00 | 356 438,00 | -2 607,00 | 2 075 276,46 |
| - Financement par le tiers - article 4582 (4) | 2 044 321,46 | 384 786,00 | 30 955,00 | 356 438,00 | -2 607,00 | 2 075 276,46 |
| - Financement par d'autre tiers (4) | | | | | | |
| <i>040 Financement par le service (contrepartie 6742)</i> | | | | | | |
| <i>041 Financement par emprunt à la charge du tiers (D2763)</i> | | | | | | |
| Annulations sur recettes (d) (3) | 0,00 | 0,00 | 0,00 | 0,00 | 0,00 | 0,00 |
| Recettes nettes (b - d) | 2 044 321,46 | 384 786,00 | 30 955,00 | 356 438,00 | -2 607,00 | 2 075 276,46 |

(1) Ouvrir un cadre par opération pour compte de tiers.

(2) Inscrire le chapitre et la nature des travaux

(3) Le chapitre 45 doit être détaillé conformément au plan de compte, tant en dépenses qu'en recettes.

(4) Indiquer le chapitre

| | |
|--|-----------|
| IV - ANNEXES | IV |
| ELEMENTS DU BILAN - DETAIL DES OPERATIONS POUR COMPTE TIERS | A7 |

A7 - CHAPITRE D'OPERATIONS POUR COMPTE DE TIERS (Détail) (1)

Date de la délibération: 19/11/2010

Intitulé de l'opération : Participation financière aux travaux de raccordement des immeubles aux réseaux publics d'assainissement collectif - année 2018. N° de l'opération : 1

| Intitulé | Cumul des réalisations avant l'exercice | Sur l'exercice | | | | Cumul des réalisations |
|---|---|---------------------------------|-------------------|-------------------|-----------------|------------------------|
| | | Crédits ouverts (BP+DM+RAR N-1) | Réalisations | Restes à réaliser | Crédits annulés | |
| DEPENSES (a) | 1 610 077,50 | 198 258,00 | 198 258,00 | 0,00 | 0,00 | 1 808 335,50 |
| Versement participation aux abonnés - article 4581 (2) | 1 610 077,50 | 198 258,00 | 198 258,00 | | | 1 808 335,50 |
| <i>040 Travaux réalisés par le personnel du mandataire (contrepartie 791)</i> | | | | | | |
| <i>041 Opérations d'ordre à l'intérieur de la section</i> | | | | | | |
| Annulations sur dépenses (c) (3) | 0,00 | 0,00 | 0,00 | 0,00 | 0,00 | 0,00 |
| Dépenses nettes (a - c) | 1 610 077,50 | 198 258,00 | 198 258,00 | 0,00 | 0,00 | 1 808 335,50 |
| RECETTES (b) | 1 808 335,50 | 0,00 | 0,00 | 0,00 | 0,00 | 1 808 335,50 |
| - Financement par le tiers - article 4582 (4) | 1 808 335,50 | 0,00 | 0,00 | 0,00 | 0,00 | 1 808 335,50 |
| - Financement par d'autre tiers (4) | | | | | | |
| <i>040 Financement par le service (contrepartie 6742)</i> | | | | | | |
| <i>041 Financement par emprunt à la charge du tiers (D2763)</i> | | | | | | |
| Annulations sur recettes (d) (3) | 0,00 | 0,00 | 0,00 | 0,00 | 0,00 | 0,00 |
| Recettes nettes (b - d) | 1 808 335,50 | 0,00 | 0,00 | 0,00 | 0,00 | 1 808 335,50 |

(1) Ouvrir un cadre par opération pour compte de tiers.

(2) Inscrire le chapitre et la nature des travaux

(3) Le chapitre 45 doit être détaillé conformément au plan de compte, tant en dépenses qu'en recettes.

(4) Indiquer le chapitre

| | |
|--|-----------|
| IV - ANNEXES | IV |
| ELEMENTS DU BILAN - DETAIL DES OPERATIONS POUR COMPTE TIERS | A7 |

A7 - CHAPITRE D'OPERATIONS POUR COMPTE DE TIERS (Détail) (1)

Date de la délibération: 19/11/2010

Intitulé de l'opération : Participation financière aux travaux de raccordement des immeubles aux réseaux publics d'assainissement collectif - année 2021. N° de l'opération : 1

| Intitulé | Cumul des réalisations avant l'exercice | Sur l'exercice | | | | Cumul des réalisations |
|---|---|---------------------------------|--------------|-------------------|-----------------|------------------------|
| | | Crédits ouverts (BP+DM+RAR N-1) | Réalisations | Restes à réaliser | Crédits annulés | |
| DEPENSES (a) | 0,00 | 2 386 528,00 | 1 215 796,00 | 0,00 | 1 170 732,00 | 1 215 796,00 |
| Versement participation aux abonnés - article 4581 (2) | 0,00 | 2 386 528,00 | 1 215 796,00 | | 1 170 732,00 | 1 215 796,00 |
| <i>040 Travaux réalisés par le personnel du mandataire (contrepartie 791)</i> | | | | | | |
| <i>041 Opérations d'ordre à l'intérieur de la section</i> | | | | | | |
| Annulations sur dépenses (c) (3) | 0,00 | 0,00 | 0,00 | 0,00 | 0,00 | 0,00 |
| Dépenses nettes (a - c) | 0,00 | 2 386 528,00 | 1 215 796,00 | 0,00 | 1 170 732,00 | 1 215 796,00 |
| RECETTES (b) | 0,00 | 2 200 000,00 | 1 215 796,00 | 0,00 | 984 204,00 | 1 215 796,00 |
| - Financement par le tiers - article 4582 (4) | 0,00 | 2 200 000,00 | 1 215 796,00 | 0,00 | 984 204,00 | 1 215 796,00 |
| - Financement par d'autre tiers (4) | | | | | | |
| <i>040 Financement par le service (contrepartie 6742)</i> | | | | | | |
| <i>041 Financement par emprunt à la charge du tiers (D2763)</i> | | | | | | |
| Annulations sur recettes (d) (3) | 0,00 | 0,00 | 0,00 | 0,00 | 0,00 | 0,00 |
| Recettes nettes (b - d) | 0,00 | 2 200 000,00 | 1 215 796,00 | 0,00 | 984 204,00 | 1 215 796,00 |

(1) Ouvrir un cadre par opération pour compte de tiers.

(2) Inscrire le chapitre et la nature des travaux

(3) Le chapitre 45 doit être détaillé conformément au plan de compte, tant en dépenses qu'en recettes.

(4) Indiquer le chapitre

| IV - ANNEXES | | IV |
|--|--|-------------|
| ELEMENTS DU BILAN | | |
| VARIATION DU PATRIMOINE (article R. 2313-3 du CGCT) - ENTREES | | A8.1 |
| VARIATION DU PATRIMOINE (article R. 2313-3 du CGCT) - SORTIES | | A8.2 |

A8.1 - ETAT DES ENTREES D'IMMOBILISATIONS

| Modalités d'acquisition | Désignation du bien | Communes | Numéro d'immobilisation | Valeur d'acquisition (coût historique) | Cumul des amortissements | Durée de l'amortissement |
|------------------------------|--|------------------------|-------------------------|--|--------------------------|--------------------------|
| Acquisitions à titre onéreux | | | | | | |
| | Article 2111 (Terrains nus) : | | | | | |
| | frais d'acquisition de terrain | NEUVILLE-SUR-ESCAUT | 20210001 | 46 000,00 | 0,00 | 0 |
| | frais d'acquisition de terrain | VILLERS-LES-CAGNICOURT | 20210002 et 6 | 41 392,00 | 0,00 | 0 |
| | frais d'acquisition de terrain | THEROUANNE | 20210003 et 14 | 45 607,98 | 0,00 | 0 |
| | frais d'acquisition de terrain | TEMPLEUVE | 20210004, 11 et 16 | 27 635,34 | 0,00 | 0 |
| | frais d'acquisition de terrain | BOURLON | 20210005, 12 et 13 | 14 124,00 | 0,00 | 0 |
| | frais d'acquisition de terrain | ETAING | 20210007 et 18 | 25 840,20 | 0,00 | 0 |
| | frais d'acquisition de terrain | NEUVILLE-SUR-ESCAUT | 20210008 | 1 776,78 | 0,00 | 0 |
| | frais d'acquisition de terrain | BREBIERES | 20210009 | 193 116,00 | 0,00 | 0 |
| | frais d'acquisition de terrain | ENNEVELIN | 20210010, 15 et 17 | 15 751,80 | 0,00 | 0 |
| | frais d'acquisition de terrain | MERVILLE | 20210019 | 2 208,00 | 0,00 | 0 |
| | frais d'acquisition de terrain | BOURSIES | 20210020 | 51 368,00 | 0,00 | 0 |
| | frais d'acquisition de terrain | RAMOUSIES | 20210021, 22 et 23 | 22 050,36 | 0,00 | 0 |
| | TOTAL 2111 | | | 486 870,46 | 0,00 | |
| | Article 2125 (Agencements et aménagements des terrains bâtis) : | | | | | |
| | engazonnement de terrain à la station d'épuration | CAULLERY | 20210024 | 2 240,00 | 0,00 | 0 |
| | suppression des espaces verts et mise en place de bordures à la station de refolement | REUMONT | 20210025 | 2 394,10 | 0,00 | 30 ans |
| | remplacement des plantations à la station d'épuration | FLINES-LEZ-RACHES | 20210026 | 924,51 | 0,00 | 0 |
| | suppression des espaces verts et mise en place de bordures filtre à sable d'Armeval | | 20210027 | 18 471,08 | 0,00 | 30 ans |
| | suppression des espaces verts et mise en place de bordures à la station de refolement | GONNELIEU | 20210028 | 11 417,40 | 0,00 | 30 ans |
| | pose d'une clôture à la station d'épuration | WITTES | 20210029 | 19 988,93 | 0,00 | 30 ans |
| | remise en état du chemin d'accès à la lagune | BERELLES | 20210030 | 29 996,40 | 0,00 | 30 ans |
| | travaux pour accès à la station d'épuration | ECOURT-SAINT-QUENTIN | 20210031 | 19 032,50 | 0,00 | 30 ans |
| | portail et clôtures à la station d'épuration | PELVES | 20210032 | 3 383,33 | 0,00 | 30 ans |
| | portail et clôtures à la station d'épuration | PELVES | 20210033 | 3 807,87 | 0,00 | 30 ans |
| | remplacement de la clôture à la station d'épuration | ATTICHES | 20210034 | 7 869,55 | 0,00 | 30 ans |
| | remplacement de la clôture du bassin d'orages | OSTRICOURT | 20210035 | 4 802,56 | 0,00 | 30 ans |
| | portail et clôtures à la station de refolement | BERNEVILLE | 20210036 | 884,40 | 0,00 | 30 ans |
| | portail à la station d'épuration | CHIVY-LES-ETOUVELLES | 20210037 | 2 036,80 | 0,00 | 30 ans |
| | portail à la station d'épuration | CHERY LES POUILLY | 20210038 | 2 036,80 | 0,00 | 30 ans |
| | remise en état de la clôture à la station d'épuration | VIVAISE | 20210039 | 550,00 | 0,00 | 30 ans |
| | remise en état du chemin d'accès à la station d'épuration | URCEL | 20210040 | 14 309,31 | 0,00 | 30 ans |
| | suppression des espaces verts et mise en place de bordures à la station de refolement | CAULLERY | 20210041 | 3 603,56 | 0,00 | 30 ans |
| | portail à la station de refolement | LESTREM | 20210042 | 1 985,00 | 0,00 | 30 ans |
| | TOTAL 2125 | | | 149 734,10 | 0,00 | |
| | Article 21351 (Installations générales, agencements, aménagements des bâtiments d'exploitation) : | | | | | |
| | sonde Doppler trop-plein station de refolement | SAINT-AMAND-LES EAUX | 20210043 | 3 272,75 | 0,00 | 5 ans |
| | pompe submersible ARX F080 avec fixation | ARLEUX-EN-GOHELLE | 20210044 | 1 181,05 | 0,00 | 15 ans |
| | pompe KSB KRTF 80-253/112UEG-S station de refolement | AWOINGT | 20210045 | 2 477,36 | 0,00 | 15 ans |
| | pompe submersible ARX F100 avec fixation station de refolement rue Basse | BOUVIGNIES | 20210046 | 1 123,33 | 0,00 | 15 ans |
| | pompe submersible ARX F100 avec levage station de refolement bvd du 8 mai | CAUDRY | 20210047 | 1 124,49 | 0,00 | 15 ans |
| | pompe submersible ARX F100 avec fixation station de refolement rue de St Crespin | SAINT-SOUPLETT | 20210048 | 1 141,71 | 0,00 | 15 ans |
| | remplacement des installations hydrauliques station de refolement SR Noiriez | GENECH | 20210049 | 13 029,94 | 0,00 | 15 ans |
| | pompe submersible ARX F100 avec levage station d'épuration | CAMPHIN-EN-PEVELE | 20210050 | 1 066,99 | 0,00 | 15 ans |
| | aéroflo station d'épuration | BOESEGHEN | 20210051 | 2 232,50 | 0,00 | 15 ans |
| | aéroxyle MS Grundwald A211 | | 20210052 | 2 395,00 | 0,00 | 15 ans |
| | modification alimentation électrique station de refolement | QUIEVRECHAIN | 20210053 | 6 567,43 | 0,00 | 15 ans |
| | diffuseur fines bulles station d'épuration | ANIZY-LE-GRAND | 20210054 | 4 788,00 | 0,00 | 15 ans |
| | remplacement des installations hydrauliques station de refolement rue Ladreyt | CYSOING | 20210055 | 12 924,94 | 0,00 | 15 ans |
| | pompe submersible ARX F100 avec fixation station de refolement rue de la mairie | SAINT-MOMELIN | 20210056 | 1 000,59 | 0,00 | 15 ans |
| | remplacement du moteur de la turbine flottante | TORTEQUESNE | 20210057 | 1 987,00 | 0,00 | 15 ans |
| | chaîne de mesure station de refolement SR République | POIX-DU-NORD | 20210058 | 1 496,06 | 0,00 | 15 ans |
| | chaîne de mesure station d'épuration canal de sortie de la step | URCEL | 20210059 | 17 948,77 | 0,00 | 15 ans |
| | chaîne de mesure déversoir d'orages | URCEL | 20210060 | 3 407,69 | 0,00 | 15 ans |
| | chaîne de mesure 09 La Motte au Bois | MORBECQUE | 20210061 | 30 470,48 | 0,00 | 15 ans |
| | télégestion S4W service assainissement | | 20210062 | 7 270,00 | 0,00 | 15 ans |
| | trappe D400 - 116x88 cm station de refolement Boistrancourt | HONNECOURT-SUR-ESCAUT | 20210063 | 1 723,12 | 0,00 | 15 ans |
| | pompe submersible KRTF 100-215 avec fixation station de refolement rue neuve | AUBY | 20210064 | 1 443,42 | 0,00 | 15 ans |
| | Pompe KSB KRTF 150-317/76UEG-SIE3 station d'épuration | BEAUVOIS-EN-CAMBRESIS | 20210065 | 3 545,94 | 0,00 | 15 ans |
| | motoréducteur station d'épuration | WATTEN | 20210066 | 10 330,00 | 0,00 | 15 ans |
| | agitateur station d'épuration | ORCHIES | 20210067 | 8 048,02 | 0,00 | 15 ans |
| | pompe submersible ARX F050-220 avec fixation station de refolement rue du stade | THENELLES | 20210068 | 1 031,27 | 0,00 | 15 ans |
| | centrifugeuse station d'épuration | ORCHIES | 20210069 | 6 950,00 | 0,00 | 15 ans |
| | Pompe KSB KRTF 50-215/262UEG-SIE3 station de refolement rue Léo Lagrange | EVERGNICOURT | 20210070 | 2 300,20 | 0,00 | 15 ans |
| | pompe submersible ARX F065 avec fixation station de relèvement Mont d'Origny | MONT-D'ORIGNY | 20210071 | 1 028,72 | 0,00 | 15 ans |
| | pompe AMA-PORTER 501 station de relèvement rue des pres aux chenes | COUCY-LES-EPPES | 20210072 | 374,48 | 0,00 | 15 ans |
| | pompe submersible ARX F100 avec fixation station de refolement rue Olivier de Guise | BOHAIN-EN-VERMANDOIS | 20210073 | 1 032,62 | 0,00 | 15 ans |
| | pot de purge station d'épuration | BIERNE | 20210074 | 4 283,30 | 0,00 | 15 ans |
| | pompe submersible ARX F100 avec fixation station de refolement Bas Liez | RAIMBEAUCOURT | 20210075 | 1 138,21 | 0,00 | 15 ans |
| | pompe AMA-PORTER 503 station d'épuration | BOUSIGNIES-SUR-ROC | 20210076 | 556,96 | 0,00 | 15 ans |
| | pompe SEEPEX BN 1-6L station d'épuration | CRESPIN | 20210077 | 3 400,00 | 0,00 | 15 ans |
| | pompe submersible ARX F100 avec fixation | | 20210078 | 1 142,58 | 0,00 | 15 ans |
| | pompe submersible KRTE 200-401 station d'épuration | BAILLEUL | 20210079 | 5 811,98 | 0,00 | 15 ans |
| | chaîne de mesure station d'épuration | GOGNIES-CHAUSSEE | 20210080 | 1 862,95 | 0,00 | 15 ans |

| | |
|--|-------------|
| IV - ANNEXES | IV |
| ELEMENTS DU BILAN | |
| VARIATION DU PATRIMOINE (article R. 2313-3 du CGCT) - ENTREES | A8.1 |
| VARIATION DU PATRIMOINE (article R. 2313-3 du CGCT) - SORTIES | A8.2 |

A8.1 - ETAT DES ENTREES D'IMMOBILISATIONS

| Modalités d'acquisition | Désignation du bien | Communes | Numéro d'immobilisation | Valeur d'acquisition (coût historique) | Cumul des amortissements | Durée de l'amortissement |
|-------------------------|--|------------------------|-------------------------|--|--------------------------|--------------------------|
| | chaîne de mesure station d'épuration | GOGNIES-CHAUSSEE | 20210081 | 3 157,95 | 0,00 | 15 ans |
| | kit glissière pour CONCERTOR N80 | | 20210082 | 4 060,35 | 0,00 | 15 ans |
| | caisson et capteur ultrason station d'épuration | BUSIGNY | 20210083 | 4 132,73 | 0,00 | 15 ans |
| | remplacement des équipements metrologiques | | 20210084 | 10 996,44 | 0,00 | 15 ans |
| | remplacement du chenal de sortie station d'épuration | MARQUETTE-EN-OSTREVANT | 20210085 | 14 726,37 | 0,00 | 15 ans |
| | pompe submersible KRTF 100-254 avec fixation station de refoulement place Pezin | BOHAIN-EN-VERMANDOIS | 20210086 | 1 997,93 | 0,00 | 15 ans |
| | armoire électrique station de refoulement rue de l'église | BEUGNIES | 20210087 | 6 914,67 | 0,00 | 15 ans |
| | armoire électrique station de refoulement rue du marais | MAROLLES | 20210088 | 6 406,69 | 0,00 | 15 ans |
| | armoire électrique station de refoulement Route Nationale | COUSOLRE | 20210089 | 5 382,27 | 0,00 | 15 ans |
| | armoire électrique station de refoulement rue de la Tannerie | HESTRUD | 20210090 | 6 703,45 | 0,00 | 15 ans |
| | armoire électrique station de refoulement rue Marius Lenglet | COUSOLRE | 20210091 | 6 168,94 | 0,00 | 15 ans |
| | armoire électrique rue d'ouie | ORS | 20210092 | 6 430,39 | 0,00 | 15 ans |
| | aménagement accès poste de recirculation station d'épuration | BEAUVOIS-EN-CAMBRESIS | 20210093 | 7 402,20 | 0,00 | 20 ans |
| | pompe submersible KRTF 100-316 avec fixation station de refoulement SR Le Pindu | LA NEUVILLE | 20210094 | 2 723,70 | 0,00 | 15 ans |
| | préleveur fixe réfrigéré station d'épuration | LECELLES | 20210095 | 2 980,00 | 0,00 | 15 ans |
| | pompe submersible ARX F100 avec fixation station de refoulement SR Dolto | SAILLY-SUR-LA-LYS | 20210096 | 1 365,40 | 0,00 | 15 ans |
| | sonde chaîne de mesure station d'épuration | MORTAGNE-DU-NORD | 20210097 | 2 114,70 | 0,00 | 5 ans |
| | hydroclean station d'épuration | LA NEUVILLE | 20210098 | 1 664,68 | 0,00 | 15 ans |
| | pompe submersible ARX F100-230 avec fixation station de refoulement | ORS | 20210099 | 1 123,33 | 0,00 | 15 ans |
| | pompe Xylem et accessoires station de refoulement SR mairie pompe 2 | SOMMAING | 20210100 | 4 905,30 | 0,00 | 15 ans |
| | stock de secours sondes US (chaîne de mesure) | | 20210101 | 8 710,55 | 0,00 | 5 ans |
| | transmetteur de terrain | | 20210102 | 2 326,50 | 0,00 | 15 ans |
| | pompe submersible AMAREX S50-172 avec fixation station de refoulement | OOST-CAPPEL | 20210103 | 2 017,95 | 0,00 | 15 ans |
| | pompe AMA-PORTER 601 ND-1 filtre à sable d'Amerval | | 20210104 | 1 234,02 | 0,00 | 15 ans |
| | pompe KSB ARX F080-180 station de refoulement rue de Saint Crespin | SAINT-SOUPLET | 20210105 | 1 066,42 | 0,00 | 15 ans |
| | pompe submersible ARX F080-180 avec fixation station d'épuration | SARS-POTERIES | 20210106 | 897,51 | 0,00 | 15 ans |
| | modélisation 3D et tarage numérique déversoir d'orages rue Kinno | REXPOEDE | 20210107 | 14 340,00 | 0,00 | 15 ans |
| | modélisation 3D et tarage numérique déversoir d'orages route de Rexpoede tir à l'arc | KILLEM | 20210108 | 12 990,00 | 0,00 | 15 ans |
| | pompe submersible ARX F080-220 avec fixation rue des Saules | ENNEVELIN | 20210109 | 1 012,39 | 0,00 | 15 ans |
| | remplacement des installations hydrauliques station de refoulement Grand Rue | NIERGNIES | 20210110 | 15 985,80 | 0,00 | 15 ans |
| | pompe submersible KRTF 100-254 avec fixation rue des Saules | ENNEVELIN | 20210111 | 2 678,71 | 0,00 | 15 ans |
| | pompe submersible KRTF 100-316 avec fixation station de refoulement SR minoterie | NIEPPE | 20210112 | 5 415,82 | 0,00 | 15 ans |
| | aéroflo F206K station d'épuration | NEUVILLE-SUR-ESCAUT | 20210113 | 6 095,00 | 0,00 | 15 ans |
| | aéroflo F206K | MORTAGNE-DU-NORD | 20210114 | 2 831,50 | 0,00 | 15 ans |
| | pompe submersible ARX F083-230 avec fixation station de refoulement route de Bambecque | HERZEELE | 20210115 | 952,17 | 0,00 | 15 ans |
| | préleveur station d'épuration | OXELAERE | 20210116 | 12 357,24 | 0,00 | 15 ans |
| | pompe SEEPEX BN 17-6L station d'épuration | MAMETZ | 20210117 | 3 347,00 | 0,00 | 15 ans |
| | modélisation 3D et tarage numérique déversoir d'orages route de Rexpoede tir à l'arc | KILLEM | 20210118 | 3 500,00 | 0,00 | 15 ans |
| | matériel pour télégestion | | 20210119 | 2 940,00 | 0,00 | 15 ans |
| | travaux de tolérances station d'épuration | WORMHOUT | 20210120 | 3 500,10 | 0,00 | 20 ans |
| | agitateur station d'épuration | ZEGERSCAPPEL | 20210121 | 2 889,52 | 0,00 | 15 ans |
| | remplacement du surpresseur N°2 station d'épuration | CRESPIN | 20210122 | 7 103,87 | 0,00 | 15 ans |
| | remplacement sonde Prosonic | OXELAERE | 20210123 | 657,27 | 0,00 | 5 ans |
| | pompe submersible KRTF 80-215 pont aux cerfs | HONDSCHOOTE | 20210124 | 1 386,80 | 0,00 | 15 ans |
| | raccordement électrique Cassel Straete | OOST-CAPPEL | 20210125 | 1 085,40 | 0,00 | 15 ans |
| | pompe MF665-D01 station d'épuration | NIEURLET | 20210126 | 812,00 | 0,00 | 15 ans |
| | pompe submersible KRTF 100-254/154 | ROSULT | 20210127 | 2 609,11 | 0,00 | 15 ans |
| | pompe submersible KRTF 100-254/74 | HERGNIES | 20210128 | 1 909,05 | 0,00 | 15 ans |
| | compresseur Becker station d'épuration | BOESEGHEN | 20210129 | 2 970,00 | 0,00 | 15 ans |
| | partie mécanique du mélangeur a boues station d'épuration | BOHAIN-EN-VERMANDOIS | 20210130 | 5 948,30 | 0,00 | 15 ans |
| | transformateur station de refoulement | QUIEVRECHAIN | 20210131 | 8 575,10 | 0,00 | 15 ans |
| | sonde chenal sortie (chaîne de mesure) station d'épuration | GOUY | 20210132 | 2 867,94 | 0,00 | 5 ans |
| | chaîne de mesure bassin d'orages | PINON | 20210133 | 1 603,14 | 0,00 | 15 ans |
| | installation débitmétrie sur eau brute station d'épuration | CYSOING | 20210134 | 11 469,73 | 0,00 | 15 ans |
| | remplacement de conduites station d'épuration | ROYAUCOURT-ET-CHALVET | 20210135 | 2 967,20 | 0,00 | 15 ans |
| | sonde chenal sortie (chaîne de mesure) | MONS-EN-LAONNOIS | 20210136 | 2 674,59 | 0,00 | 5 ans |
| | préparation pour la pose du chenal de sortie station d'épuration | MARQUETTE-EN-OSTREVANT | 20210137 | 11 134,33 | 0,00 | 15 ans |
| | travaux de remise en état GDD station d'épuration | BEAUVOIS-EN-CAMBRESIS | 20210138 | 12 635,43 | 0,00 | 15 ans |
| | pompe NX6020 Concertor station de refoulement | BORRE | 20210139 | 3 737,54 | 0,00 | 15 ans |
| | boîtier d'entraînement station d'épuration | BERGUES | 20210140 | 1 195,85 | 0,00 | 15 ans |
| | agitateur polymère station d'épuration chemin de l'épinette | URVILLERS | 20210141 | 1 420,00 | 0,00 | 15 ans |
| | agitateur polymère station d'épuration rue du 11 novembre | ANIZY-LE-GRAND | 20210142 | 1 420,00 | 0,00 | 15 ans |
| | fourniture et pose de 12 dégrilleurs sur station d'épuration station d'épuration | | 20210143 | 57 397,00 | 0,00 | 15 ans |
| | pompe submersible ARX F065-017 rue du Ghien | BEUVRY-LA-FORET | 20210144 | 723,56 | 0,00 | 15 ans |
| | pompe submersible KRTF 100-254/114 rue Molhant | BOURGHELLES | 20210145 | 2 302,76 | 0,00 | 15 ans |
| | pompe KSB KRTK 100-401/374 avec étrier OTEU Cedillac Candia | ESTOURMEL | 20210146 | 6 792,75 | 0,00 | 15 ans |
| | pompe submersible KRTF 65-215/24 | | 20210147 | 1 040,10 | 0,00 | 15 ans |
| | pompe submersible ARX F100-230/035 station de refoulement rue d'ouie | ORS | 20210148 | 1 123,33 | 0,00 | 15 ans |
| | pompe submersible KRTF 100-254/54 avec fixation station d'épuration | LANDRECIES | 20210149 | 1 959,41 | 0,00 | 15 ans |
| | matériel pour télégestion | | 20210150 | 3 876,00 | 0,00 | 15 ans |
| | filtre automatique station d'épuration | BEAUVOIS-EN-CAMBRESIS | 20210151 | 3 642,60 | 0,00 | 15 ans |
| | douche de sécurité + vasque | | 20210152 | 1 085,25 | 0,00 | 15 ans |
| | pompe NX6020 Concertor station de refoulement rue Ruysen | GODEWAERSVELDE | 20210153 | 3 791,17 | 0,00 | 15 ans |
| | remplacement interphone MO station d'épuration | BIERNE | 20210154 | 76,00 | 0,00 | 20 ans |
| | motoréducteur station d'épuration | ZEGERSCAPPEL | 20210155 | 4 116,00 | 0,00 | 15 ans |

| IV - ANNEXES ELEMENTS DU BILAN VARIATION DU PATRIMOINE (article R. 2313-3 du CGCT) - ENTREES VARIATION DU PATRIMOINE (article R. 2313-3 du CGCT) - SORTIES | IV A8.1 A8.2 |
|---|--------------------|
|---|--------------------|

A8.1 - ETAT DES ENTREES D'IMMOBILISATIONS

| Modalités d'acquisition | Désignation du bien | Communes | Numéro d'immobilisation | Valeur d'acquisition (coût historique) | Cumul des amortissements | Durée de l'amortissement |
|-------------------------|--|-----------------------|-------------------------|--|--------------------------|--------------------------|
| | pompe de remplacement MF324-W01 station d'épuration steps Biotys | BAILLEUL | 20210156 | 4 570,00 | 0,00 | 15 ans |
| | remplacement de 2 conduites de refoulement station d'épuration | BAILLEUL | 20210157 | 14 551,20 | 0,00 | 15 ans |
| | agitateur silo à boues station d'épuration | ORCHIES | 20210158 | 1 849,30 | 0,00 | 15 ans |
| | remplacement pompe doseuse station d'épuration | AUBY | 20210159 | 2 118,72 | 0,00 | 15 ans |
| | sonde Prosonic FDU90 station de refoulement SR picerie | FAUMONT | 20210160 | 424,53 | 0,00 | 5 ans |
| | sonde Prosonic FMU90 station de refoulement SR picerie | FAUMONT | 20210161 | 1 639,43 | 0,00 | 5 ans |
| | remplacement bande transporteuse station d'épuration | CRESPIN | 20210162 | 2 432,86 | 0,00 | 15 ans |
| | remplacement détecteur 4 gaz station d'épuration | CRESPIN | 20210163 | 1 307,13 | 0,00 | 15 ans |
| | pompe submersible ARX F060-180/017 avec fixation station d'épuration | HERZEELE | 20210164 | 929,71 | 0,00 | 15 ans |
| | pompe NP3085 station d'épuration | ANOR | 20210165 | 1 151,28 | 0,00 | 15 ans |
| | matériel pour télégestion | | 20210166 | 2 320,00 | 0,00 | 15 ans |
| | remplacement des paliers et du motoréducteur du pont racleur station d'épuration | BIERNE | 20210167 | 3 463,00 | 0,00 | 15 ans |
| | chaîne de mesure station d'épuration | GOGNIES-CHAUSSEE | 20210168 | 789,49 | 0,00 | 15 ans |
| | pompe NP3127 station d'épuration | AVESNES-SUR-HELPE | 20210169 | 4 634,40 | 0,00 | 15 ans |
| | pompe XYLEM NP3153HT 45 station d'épuration | MASNIERES | 20210170 | 7 377,94 | 0,00 | 15 ans |
| | matériel pour télégestion | | 20210171 | 8 340,00 | 0,00 | 15 ans |
| | renouvellement borne et capteur du pont bascule station d'épuration | LECELLES | 20210172 | 455,00 | 0,00 | 5 ans |
| | pompe NP3127 station de refoulement | JOLIMETZ | 20210173 | 2 491,39 | 0,00 | 15 ans |
| | accessoires pour pompe station de refoulement | PREUX-AU-SART | 20210174 | 147,94 | 0,00 | 15 ans |
| | pompe NP3127 et accessoires station de refoulement | ROBERSART | 20210175 | 2 617,02 | 0,00 | 15 ans |
| | accessoires pour pompe station d'épuration | LE QUESNOY | 20210176 | 788,46 | 0,00 | 15 ans |
| | détecteur H2S | HEURINGHEM | 20210177 | 1 935,74 | 0,00 | 5 ans |
| | pompe MF154-W01 station d'épuration | TERDEGHEM | 20210178 | 448,00 | 0,00 | 15 ans |
| | branchement d'eau pour la mise en place d'un éco patelage bassin d'orages | ARLEUX-EN-GOHELLE | 20210179 | 1 479,56 | 0,00 | 20 ans |
| | canal de sortie (chaîne de mesure) station d'épuration | URCEL | 20210180 | 6 501,19 | 0,00 | 15 ans |
| | sonde radar Modbus bassin d'orages | LE QUESNOY | 20210181 | 956,65 | 0,00 | 5 ans |
| | chaîne de mesure | URCEL | 20210182 | 851,92 | 0,00 | 15 ans |
| | agitateur station d'épuration | HON-HERGIES | 20210183 | 2 355,15 | 0,00 | 15 ans |
| | garniture mécanique pour pompe Movitec station d'épuration | NIEPPE | 20210184 | 301,58 | 0,00 | 15 ans |
| | pompe submersible KRTE 200-401 station d'épuration | BAILLEUL | 20210185 | 5 811,98 | 0,00 | 15 ans |
| | aménagement de la station de refoulement station de refoulement rue de Serain | ELEINCOURT | 20210186 | 48 085,86 | 0,00 | 20 ans |
| | bloc béton type légo pour séparation silo station d'épuration | BEAUVOIS-EN-CAMBRESIS | 20210187 | 18 343,43 | 0,00 | 15 ans |
| | remplacement des 3 automates station d'épuration | BIERNE | 20210188 | 16 340,00 | 0,00 | 15 ans |
| | remplacement des paliers et des roulements de la brosse d'aération station d'épuration | WATTEN | 20210189 | 6 684,75 | 0,00 | 15 ans |
| | kit d'installation pour pompe rue du pont à chat | BROUCKERQUE | 20210190 | 368,62 | 0,00 | 15 ans |
| | kit d'installation pour pompe route de Looberghe | BROUCKERQUE | 20210191 | 184,31 | 0,00 | 15 ans |
| | kit d'installation pour pompe chemin de la Lys | REBECQUES | 20210192 | 160,68 | 0,00 | 15 ans |
| | pompe submersible ARX F100-180/017 avec fixation station de refoulement | OUDEZEELE | 20210193 | 1 097,39 | 0,00 | 15 ans |
| | pompe submersible KRTE 100-400/454 station de refoulement | SAINT-AMAND-LES EAUX | 20210194 | 7 155,64 | 0,00 | 15 ans |
| | pompe submersible KRTE 100-254/74 station de refoulement | HON-HERGIES | 20210195 | 1 909,05 | 0,00 | 15 ans |
| | pompe submersible KRTE 100-401/374 avec levage station de refoulement | WALINCOURT-SELVIGNY | 20210196 | 6 699,34 | 0,00 | 15 ans |
| | pompe submersible ARX F100-230/035 station de refoulement rue Ponchaux | VERTAIN | 20210197 | 1 010,65 | 0,00 | 15 ans |
| | pompe submersible KRTE 100-254/54 avec fixation station de refoulement SR Malplaquet rue de Mons | TAISNIERE-SUR-HON | 20210198 | 1 870,38 | 0,00 | 15 ans |
| | pompe submersible ARX F100-230/035 avec fixation | | 20210199 | 1 155,56 | 0,00 | 15 ans |
| | pompe submersible KRTE 150-315/116 | | 20210200 | 3 096,03 | 0,00 | 15 ans |
| | agitateur station d'épuration | BRUILLE-SAINT-AMAND | 20210201 | 8 682,00 | 0,00 | 15 ans |
| | préleveur station d'épuration | RENESECURE | 20210202 | 12 005,24 | 0,00 | 15 ans |
| | moteur racleur de graisse station d'épuration | HERZEELE | 20210203 | 458,00 | 0,00 | 15 ans |
| | création de fosses pour débits mètres station d'épuration | ORCHIES | 20210204 | 10 129,38 | 0,00 | 15 ans |
| | pompe submersible KRTE 100-215/222 avec fixation RN | COUTICHES | 20210205 | 5 789,18 | 0,00 | 15 ans |
| | pompe NP3171 station de refoulement rue Delvaux | PREUX-AU-SART | 20210206 | 7 770,08 | 0,00 | 15 ans |
| | sonde O2 station d'épuration | BOHAIN-EN-VERMANDOIS | 20210207 | 956,65 | 0,00 | 5 ans |
| | remplacement des trappes de couvertures sur stations de refoulement station de refoulement | | 20210208 | 43 092,86 | 0,00 | 20 ans |
| | préleveur station d'épuration | OPPY | 20210209 | 5 960,00 | 0,00 | 15 ans |
| | préleveur station d'épuration | ECOURT-SAINT-QUENTIN | 20210210 | 5 960,00 | 0,00 | 15 ans |
| | accessoires pour pompe station de refoulement | JOLIMETZ | 20210211 | 137,92 | 0,00 | 15 ans |
| | télégestion S4W | | 20210212 | 3 088,00 | 0,00 | 15 ans |
| | pompe submersible F100-230/035 station de relèvement | HONDSCHOOTE | 20210213 | 1 010,65 | 0,00 | 15 ans |
| | pompe chlorure ferrique station d'épuration | NEUVILLE-SUR-ESCAUT | 20210214 | 2 201,52 | 0,00 | 15 ans |
| | pompe submersible ARX F100-230/035 | | 20210215 | 1 010,65 | 0,00 | 15 ans |
| | remplacement des grilles de la GDD station d'épuration | BEAUVOIS-EN-CAMBRESIS | 20210216 | 12 137,00 | 0,00 | 15 ans |
| | remplacement plateaux du filtre presse station d'épuration | BEAUVOIS-EN-CAMBRESIS | 20210217 | 11 020,00 | 0,00 | 15 ans |
| | remplacement sur la GDD station d'épuration | BEAUVOIS-EN-CAMBRESIS | 20210218 | 6 057,80 | 0,00 | 15 ans |
| | pompe submersible ARX F065-150/017 avec fixation station de refoulement rue Jean Froment | LEHAUCOURT | 20210219 | 1 590,70 | 0,00 | 15 ans |
| | pompe submersible ARX F050-220/035 avec fixation station de refoulement rue de l'usine | ROYAUCOURT-ET-CHALVET | 20210220 | 928,83 | 0,00 | 15 ans |
| | kit pour pompe XYLEM NX 6020 station de refoulement | NOYELLES-SUR-ESCAUT | 20210221 | 4 227,28 | 0,00 | 15 ans |
| | préleveur fixe réfrigéré bassin d'orages | ORCHIES | 20210222 | 5 960,00 | 0,00 | 15 ans |
| | remplacement interphone station d'épuration | BIERNE | 20210223 | 1 581,00 | 0,00 | 20 ans |
| | capteur de niveau station de relèvement | BOHAIN-EN-VERMANDOIS | 20210224 | 1 104,00 | 0,00 | 5 ans |
| | pompe submersible ARX F080-180/017 station d'épuration | GOUY | 20210225 | 967,01 | 0,00 | 15 ans |
| | kit pour pompe XYLEM NX 6020 station de refoulement | NOYELLES-SUR-ESCAUT | 20210226 | 4 227,28 | 0,00 | 15 ans |
| | pompe NP3102 station de refoulement | ROUVIGNIES | 20210227 | 2 002,77 | 0,00 | 15 ans |
| | pompe AS0630 station de refoulement SR amont STEP | ENQUIN-LES-MINES | 20210228 | 1 204,00 | 0,00 | 15 ans |
| | matériel pour télégestion | HONDSCHOOTE | 20210229 | 9 184,00 | 0,00 | 15 ans |
| | pompe submersible KRTE 100-254/74 avec fixation station de refoulement CD 120 | MONS-EN-PEVELE | 20210230 | 1 976,14 | 0,00 | 15 ans |

| IV - ANNEXES | IV |
|---|------|
| ELEMENTS DU BILAN | |
| VARIATION DU PATRIMOINE (article R. 2313-3 du CGCT) - ENTREES | A8.1 |
| VARIATION DU PATRIMOINE (article R. 2313-3 du CGCT) - SORTIES | A8.2 |

A8.1 - ETAT DES ENTREES D'IMMOBILISATIONS

| Modalités d'acquisition | Désignation du bien | Communes | Numéro d'immobilisation | Valeur d'acquisition (coût historique) | Cumul des amortissements | Durée de l'amortissement |
|-------------------------|--|-------------------------|-------------------------|--|--------------------------|--------------------------|
| | pompe ARX F065-230/017 station d'épuration | RIBEMONT | 20210231 | 813,46 | 0,00 | 15 ans |
| | pompe ARX F100-230/035 avec fixation station de refoulement rue Victor Hugo | MARQUETTE-EN-OSTREVANT | 20210232 | 1 351,39 | 0,00 | 15 ans |
| | pompe ARX F100-230/023 avec fixation station de refoulement SR Dolto | SAILLY-SUR-LA-LYS | 20210233 | 1 137,83 | 0,00 | 15 ans |
| | pompe ARX F065-150/017 station d'épuration | LANISCOURT | 20210234 | 803,69 | 0,00 | 15 ans |
| | pompe ARX F100-230/042 | | 20210235 | 1 065,26 | 0,00 | 15 ans |
| | pompe submersible KRTF 100-254/74 | | 20210236 | 1 909,05 | 0,00 | 15 ans |
| | pompe ARX F100-230/023 | | 20210237 | 1 920,88 | 0,00 | 15 ans |
| | pompe submersible KRTF 100-254/154 | | 20210238 | 2 609,11 | 0,00 | 15 ans |
| | pompe submersible KRTF 65-215/24 | | 20210239 | 1 068,18 | 0,00 | 15 ans |
| | pompe ARX F080-230/017 | | 20210240 | 828,87 | 0,00 | 15 ans |
| | pompe ARX F100-230/023 | | 20210241 | 953,86 | 0,00 | 15 ans |
| | pompe ARX F100-230/035 | | 20210242 | 2 979,33 | 0,00 | 15 ans |
| | pompe ARX F100-180/017 | | 20210243 | 866,15 | 0,00 | 15 ans |
| | pompe AMA-PORTER 502 SE-1 | | 20210244 | 519,42 | 0,00 | 15 ans |
| | pompe submersible KRTF 100-254/154 | | 20210245 | 2 609,11 | 0,00 | 15 ans |
| | prestations topographiques déversoir d'orages RN | INCHY | 20210246 | 600,94 | 0,00 | 15 ans |
| | prestations topographiques déversoir d'orages 1 rue Faidherbe | LE CATEAU-CAMBRESIS | 20210247 | 600,94 | 0,00 | 15 ans |
| | prestations topographiques déversoir d'orages rue de la Sotière | TROISVILLES | 20210248 | 600,94 | 0,00 | 15 ans |
| | prestations topographiques déversoir d'orages rue des fusillés civils | LE CATEAU-CAMBRESIS | 20210249 | 600,94 | 0,00 | 15 ans |
| | prestations topographiques déversoir d'orages rues abreuvier et bois mon plaisir | LE CATEAU-CAMBRESIS | 20210250 | 600,93 | 0,00 | 15 ans |
| | prestations topographiques déversoir d'orages rue du vieux chemin de Landrecies | LE CATEAU-CAMBRESIS | 20210251 | 600,93 | 0,00 | 15 ans |
| | prestations topographiques déversoir d'orages route de Montay | LE CATEAU-CAMBRESIS | 20210252 | 600,93 | 0,00 | 15 ans |
| | aéroflo pré-traitement station d'épuration | MONS-EN-LAONNOIS | 20210253 | 2 318,00 | 0,00 | 15 ans |
| | remplacement de 2 surpresseurs station d'épuration | AVESNES-SUR-HELPE | 20210254 | 46 851,40 | 0,00 | 15 ans |
| | remplacement des installations hydrauliques station de refoulement SR H. Borel | RAIMBEAUCOURT | 20210255 | 14 689,40 | 0,00 | 15 ans |
| | pompe chlorure ferrique station d'épuration | BERGUES | 20210256 | 2 041,55 | 0,00 | 15 ans |
| | pompe submersible KRTF 100-254/54 avec fixation station d'épuration | BEAUVOIS-EN-CAMBRESIS | 20210257 | 6 344,16 | 0,00 | 15 ans |
| | pompe AMA-PORTER 603 ND-1 station d'épuration | PITGAM | 20210258 | 722,87 | 0,00 | 15 ans |
| | matériel complémentaire pour diagnostic permanent | PONT-A-MARCO | 20210259 | 18 448,24 | 0,00 | 15 ans |
| | pose d'un caisson ultrason trop plein bassin d'orages station d'épuration | BUSIGNY | 20210260 | 1 033,18 | 0,00 | 15 ans |
| | remplacement du chenal de sortie station d'épuration | MARQUETTE-EN-OSTREVANT | 20210261 | 3 681,59 | 0,00 | 15 ans |
| | matériel pour télégestion | BOUSIES | 20210262 | 19 768,00 | 0,00 | 15 ans |
| | remplacement de 2 surpresseurs : mise en service station d'épuration | AVESNES-SUR-HELPE | 20210263 | 1 000,00 | 0,00 | 15 ans |
| | création d'un socle en béton pour la station rue des hortensias | MARCHIENNES | 20210264 | 3 049,06 | 0,00 | 20 ans |
| | pompe submersible ARX F080-230/035 avec fixation station d'épuration | VIEUX-BERQUIN | 20210265 | 1 103,76 | 0,00 | 15 ans |
| | pompe submersible ARX F080-180/017 avec fixation station d'épuration | SOLRE-LE-CHATEAU | 20210266 | 919,89 | 0,00 | 15 ans |
| | pompe submersible ARX F100-180/017 avec lavage station de refoulement rue de la délivrance | MARETZ | 20210267 | 1 035,82 | 0,00 | 15 ans |
| | écran HML station d'épuration | FLINES-LEZ-RACHES | 20210268 | 1 447,80 | 0,00 | 15 ans |
| | fixation pour pompe NP3127 station de refoulement rue Abel Vermersch | WARHEM | 20210269 | 5 855,44 | 0,00 | 15 ans |
| | roue fonte pour pompe NX6020 rue de l'haeghedoorne | METEREN | 20210270 | 7 832,50 | 0,00 | 15 ans |
| | pompe submersible KRTF 80-216/24 station d'épuration | BLARINGHEM | 20210271 | 2 303,92 | 0,00 | 15 ans |
| | fourniture et pose de 12 dégrilleurs sur station d'épuration | | 20210272 | 11 479,40 | 0,00 | 15 ans |
| | remplacement des installations hydrauliques station de refoulement SR Gaulle | GOUZEAUCOURT | 20210273 | 10 580,50 | 0,00 | 15 ans |
| | préleveur fixe réfrigéré station d'épuration | CREVECOEUR-SUR-L'ESCAUT | 20210274 | 5 960,00 | 0,00 | 15 ans |
| | préleveur fixe réfrigéré station d'épuration | ESTRUN | 20210275 | 5 960,00 | 0,00 | 15 ans |
| | préleveur fixe réfrigéré station d'épuration | GOUZEAUCOURT | 20210276 | 5 960,00 | 0,00 | 15 ans |
| | préleveur fixe réfrigéré station d'épuration | MARQUETTE-EN-OSTREVANT | 20210277 | 5 960,00 | 0,00 | 15 ans |
| | préleveur fixe réfrigéré station d'épuration | SAINT-AUBERT | 20210278 | 2 980,00 | 0,00 | 15 ans |
| | remplacement des équipements metrologiques déversoir d'orages | | 20210279 | 3 675,55 | 0,00 | 15 ans |
| | préleveur fixe réfrigéré station d'épuration | ANOR | 20210280 | 7 560,00 | 0,00 | 15 ans |
| | préleveur fixe réfrigéré station d'épuration | COUSOLRE | 20210281 | 7 560,00 | 0,00 | 15 ans |
| | préleveur fixe réfrigéré station d'épuration | LANDRECIES | 20210282 | 7 560,00 | 0,00 | 15 ans |
| | préleveur fixe réfrigéré station d'épuration | SAINS-DU-NORD | 20210283 | 7 560,00 | 0,00 | 15 ans |
| | préleveur fixe réfrigéré station d'épuration | SARS-POTERIES | 20210284 | 7 560,00 | 0,00 | 15 ans |
| | préleveur fixe réfrigéré station d'épuration | SOLRE-LE-CHATEAU | 20210285 | 7 560,00 | 0,00 | 15 ans |
| | préleveur fixe réfrigéré station d'épuration | TRELON | 20210286 | 7 560,00 | 0,00 | 15 ans |
| | préleveur fixe réfrigéré station d'épuration Val Joly | | 20210287 | 7 560,00 | 0,00 | 15 ans |
| | préleveur fixe réfrigéré station d'épuration | VILLERS-SIRE-NICOLE | 20210288 | 7 560,00 | 0,00 | 15 ans |
| | pompe submersible KRTF 100-316/184 avec lavage station de refoulement route de Rieux-en-Csis | BOUSSIERES-EN-CAMBRESIS | 20210289 | 3 564,16 | 0,00 | 15 ans |
| | pompe submersible KRTF 80-216/44 avec fixation station d'épuration | THUMERIES | 20210290 | 1 405,04 | 0,00 | 15 ans |
| | pompe submersible KRTF 100-254/154 station d'épuration | MERVILLE | 20210291 | 2 609,11 | 0,00 | 15 ans |
| | aéroflo pré-traitement station d'épuration | RIBEMONT | 20210292 | 2 488,00 | 0,00 | 15 ans |
| | pompe submersible KRTF 50-215/72 avec fixation station de refoulement rue d'Avaux | EVERGNICOURT | 20210293 | 1 356,30 | 0,00 | 15 ans |
| | sonde redox station d'épuration | OPPY | 20210294 | 503,50 | 0,00 | 5 ans |
| | sonde redox station d'épuration | MERVILLE | 20210295 | 1 141,51 | 0,00 | 5 ans |
| | renouvellement borne et capteur du pont bascule station d'épuration | LECELLES | 20210296 | 13 500,00 | 0,00 | 5 ans |
| | pompe submersible ARX F080-180/017 avec fixation et lavage station de refoulement | MARCHIENNES | 20210297 | 2 223,80 | 0,00 | 15 ans |
| | vis de compactage sur dégrilleur bassin d'orages | OSTRICOURT | 20210298 | 22 048,35 | 0,00 | 15 ans |
| | mise en place pied d'assise + pompe relevage station d'épuration | BIERNE | 20210299 | 1 802,00 | 0,00 | 15 ans |
| | soufflante + filtre station d'épuration | ARNEKE | 20210300 | 1 166,00 | 0,00 | 15 ans |
| | pompe submersible KRTF 100-401/37 avec lavage station de refoulement | WALINCOURT-SELVIGNY | 20210301 | 6 699,34 | 0,00 | 15 ans |
| | sondes EH station d'épuration | BIERNE | 20210302 | 2 920,30 | 0,00 | 5 ans |
| | turbine d'aération station d'épuration SE Calicanes | | 20210303 | 2 754,30 | 0,00 | 15 ans |
| | pompe submersible ARX F050-140/023 station de refoulement rue d'Anzy | CHAILLEVOIS | 20210304 | 739,16 | 0,00 | 15 ans |
| | réhabilitation de la station de relevage station de relèvement rue du stade | THENELLES | 20210305 | 5 873,94 | 0,00 | 15 ans |

| IV - ANNEXES | IV |
|---|------|
| ELEMENTS DU BILAN | |
| VARIATION DU PATRIMOINE (article R. 2313-3 du CGCT) - ENTREES | A8.1 |
| VARIATION DU PATRIMOINE (article R. 2313-3 du CGCT) - SORTIES | A8.2 |

A8.1 - ETAT DES ENTREES D'IMMOBILISATIONS

| Modalités d'acquisition | Désignation du bien | Communes | Numéro d'immobilisation | Valeur d'acquisition (coût historique) | Cumul des amortissements | Durée de l'amortissement |
|-------------------------|---|-----------------------|-------------------------|--|--------------------------|--------------------------|
| | réhabilitation de la station station de refoulement cimetièr | WARHEM | 20210306 | 12 597,50 | 0,00 | 15 ans |
| | agitateur submersible station d'épuration | LECELLES | 20210307 | 6 641,64 | 0,00 | 15 ans |
| | chaîne de mesure bassin d'orages | PINON | 20210308 | 400,79 | 0,00 | 15 ans |
| | sonde Chenal sortie (chaîne de mesure) | MONS-EN-LAONNOIS | 20210309 | 668,65 | 0,00 | 5 ans |
| | sonde Chenal sortie (chaîne de mesure) | GOUY | 20210310 | 716,98 | 0,00 | 5 ans |
| | matériel complémentaire pour diagnostic permanent | PONT-A-MARCOQ | 20210311 | 6 746,90 | 0,00 | 15 ans |
| | remplacement motoréducteur malaxeur chaux station d'épuration | CRESPIN | 20210312 | 1 875,00 | 0,00 | 15 ans |
| | motoréducteur station d'épuration | BERMERAIN | 20210313 | 2 095,00 | 0,00 | 15 ans |
| | préleveur BU3011 station d'épuration | PELVES | 20210314 | 5 960,00 | 0,00 | 15 ans |
| | pompe NP3153 station de refoulement rue de Taisnières | MARBAIX | 20210315 | 3 670,53 | 0,00 | 15 ans |
| | pompe DX3069 station de refoulement rue du Moulin | GRAND-FAYT | 20210316 | 843,34 | 0,00 | 15 ans |
| | pompe doseuse station d'épuration | AUBY | 20210317 | 2 118,72 | 0,00 | 15 ans |
| | matériel pour téggestion S4W | | 20210318 | 42 516,00 | 0,00 | 15 ans |
| | remplacement des compensateurs des pompes du filtre presse station d'épuration | BEAUVOIS-EN-CAMBRESIS | 20210319 | 2 605,00 | 0,00 | 15 ans |
| | pompe submersible ARX F05-150/017 station de refoulement rue de Bailleul DN 65 | NIEPPE | 20210320 | 698,23 | 0,00 | 15 ans |
| | fixation pour pome station d'épuration | BAILLEUL | 20210321 | 1 010,23 | 0,00 | 15 ans |
| | pompe submersible KRTF 100-316/224 station de relèvement | NEUVIREUIL | 20210322 | 4 693,69 | 0,00 | 15 ans |
| | pompe submersible ARX F080-230/023 | | 20210323 | 904,53 | 0,00 | 15 ans |
| | pompe submersible ARX F100-230/023 station d'épuration | VITRY-EN-ARTOIS | 20210324 | 953,86 | 0,00 | 15 ans |
| | pompe submersible ARX F100-230/023 station d'épuration | VITRY-EN-ARTOIS | 20210325 | 953,86 | 0,00 | 15 ans |
| | aménagements extérieurs bassin d'orages | ARLEUX-EN-GOHELLE | 20210326 | 8 085,02 | 0,00 | 20 ans |
| | variateur surpresseur station d'épuration | MONS-EN-LAONNOIS | 20210327 | 1 906,80 | 0,00 | 15 ans |
| | pompe XJS-40 station d'épuration | | 20210328 | 3 197,00 | 0,00 | 15 ans |
| | pompe doseuse station de refoulement Hameau Baptiste | MARBAIX | 20210329 | 1 575,98 | 0,00 | 15 ans |
| | accessoire variateur surpresseur | MONS-EN-LAONNOIS | 20210330 | 416,90 | 0,00 | 15 ans |
| | sondes de niveau Prosonic | | 20210331 | 2 233,15 | 0,00 | 5 ans |
| | ventouse eaux usées Avuse-3 | MILLONFOSSE | 20210332 | 1 213,71 | 0,00 | 15 ans |
| | ventouse eaux usées Avuse-3 | | 20210333 | 1 213,71 | 0,00 | 15 ans |
| | préleveur fixe réfrigéré station d'épuration | CYSOING | 20210334 | 2 980,00 | 0,00 | 15 ans |
| | préleveur fixe réfrigéré station d'épuration | TEMPLEUVE | 20210335 | 2 980,00 | 0,00 | 15 ans |
| | sondes O2 et Redox (chaîne de mesure) station d'épuration | AVESNES-SUR-HELPE | 20210336 | 5 488,15 | 0,00 | 5 ans |
| | équipement des DO (chaîne de mesure) déversoir d'orages agglo | VILLERS-OUTREAU | 20210337 | 15 663,89 | 0,00 | 15 ans |
| | pompe submersible KRTF 100-254/114 station d'épuration | LA GORGUE | 20210338 | 2 364,93 | 0,00 | 15 ans |
| | pompe submersible KRTF 100-254/54 avec fixation station de relèvement rue Breenack straete | MERRIS | 20210339 | 1 945,20 | 0,00 | 15 ans |
| | pompe submersible KRTF 100-254/114 station de refoulement rue De Gaulle | FAUMONT | 20210340 | 5 218,22 | 0,00 | 15 ans |
| | pompe submersible KRTF 100-180/017 avec fixation station de refoulement Sec Mont | MONS-EN-PEVELE | 20210341 | 1 008,97 | 0,00 | 15 ans |
| | accessoires pompe acide citrique station d'épuration | LALLAING | 20210342 | 216,00 | 0,00 | 15 ans |
| | pompe acide citrique station d'épuration | LALLAING | 20210343 | 1 167,00 | 0,00 | 15 ans |
| | pompe chlorure ferrique station d'épuration | BERMERAIN | 20210344 | 2 081,79 | 0,00 | 15 ans |
| | remplacement agitateur bac à graisses station d'épuration | ORCHIES | 20210345 | 1 649,30 | 0,00 | 15 ans |
| | pompe submersible Amarex NS 50-172/012 avec kit installation station de refoulement SR St Winocq | REBECQUES | 20210346 | 3 217,64 | 0,00 | 15 ans |
| | pompe submersible KRTF 80-253/152 avec groupe d'entraînement station de refoulement rue du Mont Nor | BOESCHEPE | 20210347 | 5 701,46 | 0,00 | 15 ans |
| | kit glissière pour pompe N80 station de refoulement | POIX-DU-NORD | 20210348 | 4 955,54 | 0,00 | 15 ans |
| | variateur Danfoss station de refoulement | CORBEHEM | 20210349 | 941,00 | 0,00 | 15 ans |
| | pompe submersible KRTF 100-215/34 avec fixation station d'épuration | ORCHIES | 20210350 | 1 422,68 | 0,00 | 15 ans |
| | onduleur station d'épuration | AUBY | 20210351 | 2 700,34 | 0,00 | 15 ans |
| | pompe submersible ARX F100-230/017 avec fixation station de refoulement rue Neuve | SOLRE-LE-CHATEAU | 20210352 | 2 817,74 | 0,00 | 15 ans |
| | matériel de téggestion station de refoulement | | 20210353 | 18 196,00 | 0,00 | 15 ans |
| | pompe submersible KRTF 80-215/112 station de refoulement rue de Gouy | CORBEHEM | 20210354 | 2 020,69 | 0,00 | 15 ans |
| | pompe submersible ARX F080-230/023 station d'épuration | GIZY | 20210355 | 913,34 | 0,00 | 15 ans |
| | motoréducteur station d'épuration | AUXI-LE-CHATEAU | 20210356 | 1 445,00 | 0,00 | 15 ans |
| | pompe submersible ARX F100-230/035 avec fixation station d'épuration | ORIGNY-SAINTE-BENOITE | 20210357 | 1 176,74 | 0,00 | 15 ans |
| | équipement des déversoirs d'orages (chaîne de mesure) agglo | VILLERS-OUTREAU | 20210358 | 9 398,33 | 0,00 | 15 ans |
| | pompe submersible ARX F080-230/035 avec fixation station de refoulement rue de la Prelette | ALAINCOURT | 20210359 | 1 103,66 | 0,00 | 15 ans |
| | pompe submersible KRFT 100-215/44 | | 20210360 | 1 394,08 | 0,00 | 15 ans |
| | remplacement cellule H2S station d'épuration | LA GORGUE | 20210361 | 458,00 | 0,00 | 5 ans |
| | regarnissage tambour brosse station d'épuration | BAILLEUL | 20210362 | 1 680,00 | 0,00 | 15 ans |
| | pompe submersible ARX F050-140/023 avec fixation station de relèvement SR Montuçon | AUBY | 20210363 | 705,49 | 0,00 | 15 ans |
| | pompe submersible KRTF 100-254/114 avec groupe entraînement station d'épuration | BIERNE | 20210364 | 2 799,79 | 0,00 | 15 ans |
| | pompe submersible ARX F100-180/017 avec fixation station de refoulement | ESQUELBECCO | 20210365 | 1 136,09 | 0,00 | 15 ans |
| | remplacement détecteur CH4 station d'épuration | BAILLEUL | 20210366 | 1 330,73 | 0,00 | 5 ans |
| | surpresseur et accessoires station d'épuration | BIERNE | 20210367 | 1 940,00 | 0,00 | 15 ans |
| | pompe à eaux usées AMA DRAINER 303 station d'épuration | | 20210368 | 416,58 | 0,00 | 15 ans |
| | pompe à eaux usées AMA DRAINER 322 station d'épuration | | 20210369 | 262,22 | 0,00 | 15 ans |
| | pompe à eaux usées AMA DRAINER 354 station d'épuration | | 20210370 | 455,00 | 0,00 | 15 ans |
| | pompe à eaux usées AMA DRAINER 303 C station d'épuration | | 20210371 | 586,44 | 0,00 | 15 ans |
| | téggestion S4W | SAINT-AMAND-LES EAUX | 20210372 | 2 184,00 | 0,00 | 15 ans |
| | remplacement du ventilateur du local du surpresseur station d'épuration | CRESPIN | 20210373 | 845,00 | 0,00 | 15 ans |
| | pompe NX3069 station de refoulement rue des fonds | HON-HERGIES | 20210374 | 948,05 | 0,00 | 15 ans |
| | pompe NX6020 route de Dunkerque | CASSEL | 20210375 | 3 593,42 | 0,00 | 15 ans |
| | armoire électrique station d'épuration | RENSCURE | 20210376 | 32 367,76 | 0,00 | 15 ans |
| | réhabilitation des installations hydrauliques station de refoulement SR mairie | SOMMAING | 20210377 | 5 044,71 | 0,00 | 15 ans |
| | pièce pour soutirage des boues station d'épuration | SALESCHES | 20210378 | 142,78 | 0,00 | 15 ans |
| | création passerelle d'accès au clarificateur station d'épuration | SAINS-DU-NORD | 20210379 | 2 205,01 | 0,00 | 15 ans |
| | armoire électrique station de refoulement rue du Grand Mont | FELLERIES | 20210380 | 6 399,88 | 0,00 | 15 ans |

| | |
|--|-------------|
| IV - ANNEXES | IV |
| ELEMENTS DU BILAN | |
| VARIATION DU PATRIMOINE (article R. 2313-3 du CGCT) - ENTREES | A8.1 |
| VARIATION DU PATRIMOINE (article R. 2313-3 du CGCT) - SORTIES | A8.2 |

A8.1 - ETAT DES ENTREES D'IMMOBILISATIONS

| Modalités d'acquisition | Désignation du bien | Communes | Numéro d'immobilisation | Valeur d'acquisition (coût historique) | Cumul des amortissements | Durée de l'amortissement |
|-------------------------|---|------------------------|-------------------------|--|--------------------------|--------------------------|
| | armoire électrique station de refoulement rue Grivillers | MARQUETTE-EN-OSTREVANT | 20210381 | 7 099,57 | 0,00 | 15 ans |
| | armoire électrique station de refoulement rue des saules | WARHEM | 20210382 | 6 972,88 | 0,00 | 15 ans |
| | armoire électrique station d'épuration | ESTREES 02 | 20210383 | 34 325,12 | 0,00 | 15 ans |
| | armoire électrique station de refoulement rue du Noiriez | GENECH | 20210384 | 7 325,12 | 0,00 | 15 ans |
| | armoire électrique station de refoulement route de Tourmignies | ATTICHES | 20210385 | 7 463,59 | 0,00 | 15 ans |
| | armoire électrique station de refoulement rue commune de Paris | AUXI-LE-CHATEAU | 20210386 | 7 261,24 | 0,00 | 15 ans |
| | socle pour pose préleveur station d'épuration | DOMPIERRE-SUR-HELPE | 20210387 | 3 821,56 | 0,00 | 15 ans |
| | remplacement du pont brosse station d'épuration | ATTICHES | 20210388 | 52 107,75 | 0,00 | 15 ans |
| | préleveur fixe réfrigéré station d'épuration | PEQUENCOURT | 20210389 | 2 980,00 | 0,00 | 15 ans |
| | pompe submersible de secours KRTF 100-254/54 | | 20210390 | 1 945,20 | 0,00 | 15 ans |
| | pompe submersible ARX F100-230/035 | THUN-SAINT-AMAND | 20210391 | 1 051,08 | 0,00 | 15 ans |
| | pompe submersible ARX F100-180/017 avec fixation station de refoulement Secmont | MONS-EN-PEVELE | 20210392 | 2 098,66 | 0,00 | 15 ans |
| | pompe submersible ARX F080-230/023 avec fixation station de refoulement rue du stade | THENELLES | 20210393 | 1 038,44 | 0,00 | 15 ans |
| | chaîne de mesure | BOHAIN-EN-VERMANDOIS | 20210394 | 2 199,29 | 0,00 | 15 ans |
| | matériel électrique station d'épuration | RIBEMONT | 20210395 | 5 922,63 | 0,00 | 15 ans |
| | prestations topographiques | GONDECOURT | 20210396 | 6 397,84 | 0,00 | 15 ans |
| | matériel électrique station d'épuration | RIBEMONT | 20210397 | 3 867,56 | 0,00 | 15 ans |
| | chaîne de mesure déversoir d'orages | BERTRY | 20210398 | 2 972,66 | 0,00 | 15 ans |
| | télégestion S4W | | 20210399 | 6 740,00 | 0,00 | 15 ans |
| | support barre de guidage station d'épuration | GOUY | 20210400 | 1 518,26 | 0,00 | 15 ans |
| | armoire électrique station de refoulement rejet du moulin | PRISCHES | 20210401 | 6 914,22 | 0,00 | 15 ans |
| | armoire électrique Ecomarché | GLAGEON | 20210402 | 6 410,67 | 0,00 | 15 ans |
| | pompe submersible station de refoulement rue Albert Mahieu | CASSEL | 20210403 | 2 101,52 | 0,00 | 15 ans |
| | remplacement du surpresseur n°3 station d'épuration | CRESPIN | 20210404 | 21 428,90 | 0,00 | 15 ans |
| | remplacement des installations hydrauliques station de refoulement rue de Beaumont | SOLRE-LE-CHATEAU | 20210405 | 3 822,50 | 0,00 | 15 ans |
| | remplacement des installations hydrauliques station de refoulement rue Léo Lagrange | SOLRE-LE-CHATEAU | 20210406 | 4 549,00 | 0,00 | 15 ans |
| | remplacement des installations hydrauliques station d'épuration rue du Général de Gaulle | SOLRE-LE-CHATEAU | 20210407 | 4 889,00 | 0,00 | 15 ans |
| | armoire électrique station de refoulement rue Becau | SAINT-AMAND-LES EAUX | 20210408 | 7 735,06 | 0,00 | 15 ans |
| | brosse d'aération station d'épuration | BIACHE-SAINT-VAAST | 20210409 | 8 771,20 | 0,00 | 15 ans |
| | remplacement des installations hydrauliques station d'épuration | SAINT-AMAND-LES EAUX | 20210410 | 4 461,90 | 0,00 | 15 ans |
| | motoréducteur pour le dégrilleur station d'épuration | BREBERES | 20210411 | 525,00 | 0,00 | 15 ans |
| | pompe submersible KRTF 100-215/44 avec fixation station de refoulement Mirabeau | AUBY | 20210412 | 3 075,96 | 0,00 | 15 ans |
| | pompe submersible KRTF 100-254/74 avec fixation station de refoulement rue Lagache | ORCHIES | 20210413 | 2 133,94 | 0,00 | 15 ans |
| | pompe submersible ARX F100-180/017 rue Neuve | LECELLES | 20210414 | 900,80 | 0,00 | 15 ans |
| | remplacement des installations hydrauliques station de refoulement rue Jeanne d'Arc | BERTRY | 20210415 | 10 290,00 | 0,00 | 15 ans |
| | armoire électrique rue Pasteur | BERTRY | 20210416 | 3 823,72 | 0,00 | 15 ans |
| | armoire électrique station de refoulement route de Caudry D115 | BERTRY | 20210417 | 7 586,35 | 0,00 | 15 ans |
| | armoire électrique station de refoulement agglo | LE CATEAU-CAMBRESIS | 20210418 | 7 099,08 | 0,00 | 15 ans |
| | pompe submersible ARX F100-180/017 avec fixation station de refoulement rue d'Heronville | FRESSIES | 20210419 | 1 064,08 | 0,00 | 15 ans |
| | pompe submersible ARX F100-180/017 avec levage station de refoulement rue du 8 mai | SAINT-AUBERT | 20210420 | 1 039,35 | 0,00 | 15 ans |
| | remplacement cables électriques station d'épuration | CRESPIN | 20210421 | 4 696,23 | 0,00 | 15 ans |
| | capteur Raduis déversoir d'orages | BEAUDIGNIES | 20210422 | 805,60 | 0,00 | 5 ans |
| | sonde radar Vega C22 S | | 20210423 | 1 017,07 | 0,00 | 5 ans |
| | armoire électrique station de refoulement rue de Saint Aubin | DOURLERS | 20210424 | 6 173,34 | 0,00 | 15 ans |
| | chaîne de mesure déversoir d'orages | BERTRY | 20210425 | 2 875,99 | 0,00 | 15 ans |
| | pompe submersible KRTF 100-215/44 avec fixation station de refoulement route de Thumeries | MONCHEAUX | 20210426 | 2 959,96 | 0,00 | 15 ans |
| | pompe submersible KRTF 100-254/74 station d'épuration | LE QUESNOY | 20210427 | 3 970,82 | 0,00 | 15 ans |
| | pompe submersible ARX F100-180/017 avec fixation station de refoulement rue du Faubourg | FRESSIES | 20210428 | 1 068,91 | 0,00 | 15 ans |
| | armoire électrique station de refoulement MAPAD rue Larentis | RIEULAY | 20210429 | 6 864,18 | 0,00 | 15 ans |
| | travaux de tolerie station de refoulement chatellenie | FLEURBAIX | 20210430 | 202,02 | 0,00 | 20 ans |
| | remplacement des installations hydrauliques station de refoulement rue de Caudry | BERTRY | 20210431 | 9 436,00 | 0,00 | 15 ans |
| | pompe submersible KRTK 200-316/76 station de refoulement quai de la Colme | WATTEN | 20210432 | 3 292,84 | 0,00 | 15 ans |
| | armoire électrique station de refoulement | AUDIGNIES | 20210433 | 1 959,67 | 0,00 | 15 ans |
| | armoire électrique station d'épuration | BEAUVOIS-EN-CAMBRESIS | 20210434 | 20 175,20 | 0,00 | 15 ans |
| | pompe AMA-PORTER 601 ND-1 Hameau de Hamer | SOLESMES | 20210435 | 641,68 | 0,00 | 15 ans |
| | datalogger 44 rue Tabary | ESCAUPONT | 20210436 | 1 261,00 | 0,00 | 15 ans |
| | accessoire pompe : manille lyre station de refoulement | TAISNIERE-SUR-HON | 20210437 | 853,39 | 0,00 | 15 ans |
| | pose sonde + télésurveillance + préleveur station d'épuration | WITTES | 20210438 | 3 971,61 | 0,00 | 15 ans |
| | remplacement potence station d'épuration | LE QUESNOY | 20210439 | 2 606,60 | 0,00 | 15 ans |
| | pompe submersible ARX F065-150/017 station de refoulement rue du courant | ESTAIRES | 20210440 | 726,15 | 0,00 | 15 ans |
| | roue et garniture mécanique poste relevage station d'épuration | BAILLEUL | 20210441 | 2 772,99 | 0,00 | 15 ans |
| | pompe submersible ARX F100-180/017 avec fixation station de refoulement Moulouin | BELLIGNIES | 20210442 | 1 103,75 | 0,00 | 15 ans |
| | armoire électrique station d'épuration | BEAUVOIS-EN-CAMBRESIS | 20210443 | 1 245,70 | 0,00 | 15 ans |
| | moteur turbine station d'épuration | RIBEMONT | 20210444 | 8 209,00 | 0,00 | 15 ans |
| | remplacement des roulements de la brosse d'aération station d'épuration | OXELAERE | 20210445 | 2 650,00 | 0,00 | 15 ans |
| | débimètre rue Emile Tabary | ESCAUPONT | 20210446 | 18 609,36 | 0,00 | 15 ans |
| | remplacement des installations hydrauliques station de refoulement route de Troisvilles | BERTRY | 20210447 | 10 308,00 | 0,00 | 15 ans |
| | armoire électrique station de refoulement rue du Marais | COUSOLRE | 20210448 | 5 918,49 | 0,00 | 15 ans |
| | armoire électrique 2 rue St Winock | REBECQUES | 20210449 | 4 080,58 | 0,00 | 15 ans |
| | armoire électrique station de refoulement rue du Cattelet | FLINES-LEZ-RACHES | 20210450 | 7 160,76 | 0,00 | 15 ans |
| | armoire électrique station de refoulement route de Troisvilles | BERTRY | 20210451 | 8 786,90 | 0,00 | 15 ans |
| | instrumentation du bassin d'orage | ERRE | 20210452 | 8 587,70 | 0,00 | 5 ans |
| | pompe submersible KRTF 80-252/44 station de refoulement route de Douai | PONT-A-MARCO | 20210453 | 1 968,53 | 0,00 | 15 ans |
| | remplacement des installations hydrauliques station de refoulement rue Gambetta | BERTRY | 20210454 | 10 663,00 | 0,00 | 15 ans |
| | armoire électrique station de refoulement 16 rue St Winock | REBECQUES | 20210455 | 4 598,42 | 0,00 | 15 ans |

| IV - ANNEXES ELEMENTS DU BILAN VARIATION DU PATRIMOINE (article R. 2313-3 du CGCT) - ENTREES VARIATION DU PATRIMOINE (article R. 2313-3 du CGCT) - SORTIES | IV A8.1 A8.2 |
|---|------------------------|
|---|------------------------|

A8.1 - ETAT DES ENTREES D'IMMOBILISATIONS

| Modalités d'acquisition | Désignation du bien | Communes | Numéro d'immobilisation | Valeur d'acquisition (coût historique) | Cumul des amortissements | Durée de l'amortissement |
|-------------------------|--|------------------------|-------------------------|--|--------------------------|--------------------------|
| | armoire électrique station de refoulement 30 rue St Winock | REBECQUES | 20210456 | 4 126,16 | 0,00 | 15 ans |
| | pompe submersible ARX F100-180/017 avec fixation station de refoulement rue des Roguets | | 20210457 | 1 049,33 | 0,00 | 15 ans |
| | pompe submersible KRTF 100-254/74 station de refoulement virginette | BELLIGNIES | 20210458 | 1 985,41 | 0,00 | 15 ans |
| | pompe submersible KRTF 100-254/74 station de refoulement Verimetz | SEBOURG | 20210459 | 1 909,05 | 0,00 | 15 ans |
| | pompe submersible KRT 80-216/34 station de refoulement rue Coubertin | ORCHIES | 20210460 | 1 263,38 | 0,00 | 15 ans |
| | pompe submersible ARX F100-180/017 avec fixation station de refoulement route de Bevillers | BEAUVOIS-EN-CAMBRESIS | 20210461 | 1 049,33 | 0,00 | 15 ans |
| | armoire électrique station de refoulement rue Natoy | REBECQUES | 20210462 | 4 579,06 | 0,00 | 15 ans |
| | pompe submersible ARX F100-230/035 avec fixation station de refoulement rue de l'arbre | BEVILLERS | 20210463 | 1 170,85 | 0,00 | 15 ans |
| | pompe submersible KRTF 300-400/376 avec fixation station de refoulement SR Bouchard | LALLAING | 20210464 | 10 292,48 | 0,00 | 15 ans |
| | reprise de béton sur l'ouvrage station d'épuration | BAILLEUL | 20210465 | 18 709,00 | 0,00 | 15 ans |
| | pompe submersible ARX F080-220/073 avec kit bride Hameau de Marchipont | ROMBIES-ET-MARCHIPONT | 20210466 | 1 407,88 | 0,00 | 15 ans |
| | pompe submersible KRTF 100-254/54 avec étrier station de refoulement rue du Tour des fermes | WALINCOURT-SELVIGNY | 20210467 | 2 031,09 | 0,00 | 15 ans |
| | remplacement évier et cumulus | ATTICHES | 20210468 | 703,35 | 0,00 | 15 ans |
| | armoire électrique station de refoulement rue du Bois des Halles | COUSOLRE | 20210469 | 6 274,00 | 0,00 | 15 ans |
| | remplacement évier et cumulus | OSTRICOURT | 20210470 | 1 450,19 | 0,00 | 15 ans |
| | pivot connecteur station d'épuration | ORIGNY-SAINTE-BENOITE | 20210471 | 1 869,00 | 0,00 | 15 ans |
| | modification du porte balaie clarificateur station d'épuration | ANIZY-LE-GRAND | 20210472 | 1 253,29 | 0,00 | 15 ans |
| | modification du porte balaie clarificateur station d'épuration | MONS-EN-LAONNOIS | 20210473 | 1 548,03 | 0,00 | 15 ans |
| | télégestion S4W | | 20210474 | 10 008,00 | 0,00 | 15 ans |
| | ensemble multivoies avec sonde O2 station d'épuration | LA FLAMENGRIE | 20210475 | 4 950,00 | 0,00 | 5 ans |
| | turbine d'aération station d'épuration | CATILLON-SUR-SAMBRE | 20210476 | 5 049,64 | 0,00 | 15 ans |
| | armoire électrique station de refoulement rue de la Moncelle | MONS-EN-LAONNOIS | 20210477 | 5 986,86 | 0,00 | 15 ans |
| | compresseur Becker station d'épuration | SAINT-AMAND-LES EAUX | 20210478 | 2 970,00 | 0,00 | 15 ans |
| | pompe submersible ARX F100-230/035 station de refoulement rue du Fayt | TROISVILLES | 20210479 | 1 139,12 | 0,00 | 15 ans |
| | pompe submersible ARX F100-230/023 | | 20210480 | 987,46 | 0,00 | 15 ans |
| | pompe submersible ARX F050-140/023 avec guidage station de refoulement SR Picardie transport | ITANCOURT | 20210481 | 749,06 | 0,00 | 15 ans |
| | agitateur bassin d'aération station d'épuration | MOY-DE-L-AISNE | 20210482 | 3 458,86 | 0,00 | 15 ans |
| | hydrojecteur de secours | | 20210483 | 4 537,15 | 0,00 | 15 ans |
| | pompe DP3127 station de refoulement rue du Pont | SAINT-AYBERT | 20210484 | 2 281,39 | 0,00 | 15 ans |
| | pompe submersible KRTF 100-215/44 | FENAIN | 20210485 | 1 394,08 | 0,00 | 15 ans |
| | pompe submersible ARX F100-230/023 station de refoulement rue du stade | THENELLES | 20210486 | 1 038,44 | 0,00 | 15 ans |
| | pompe submersible KRTF 200-318/224 station de refoulement | OSTRICOURT | 20210487 | 4 756,02 | 0,00 | 15 ans |
| | pompe submersible KRTF 100-315/154 rue du marais | MARESCHES | 20210488 | 3 005,67 | 0,00 | 15 ans |
| | pompe ARX F100-230/042 stock | | 20210489 | 1 107,87 | 0,00 | 15 ans |
| | matériel télégestion | | 20210490 | 2 097,96 | 0,00 | 15 ans |
| | démontage du pont brosse station d'épuration | BEUVRY-LA-FORET | 20210491 | 10 188,10 | 0,00 | 15 ans |
| | compresseur d'air station de refoulement route de Brancourt | VAUXAILLON | 20210492 | 3 815,00 | 0,00 | 15 ans |
| | chaîne de mesure pont bascule | BOHAIN-EN-VERMANDOIS | 20210493 | 10 515,00 | 0,00 | 15 ans |
| | sonde Prosonic point A2 | PRADELLES | 20210494 | 575,95 | 0,00 | 5 ans |
| | matériel électrique station d'épuration | RIBEMONT | 20210495 | 366,85 | 0,00 | 15 ans |
| | sondes piezo+RIA46 station d'épuration | LA GORGUE | 20210496 | 1 920,00 | 0,00 | 5 ans |
| | pompe polymère DMX station d'épuration | MERVILLE | 20210497 | 1 392,35 | 0,00 | 15 ans |
| | malaxeur de secours station d'épuration | BAILLEUL | 20210498 | 3 514,00 | 0,00 | 15 ans |
| | chaîne de mesure station d'épuration | BAILLEUL | 20210499 | 5 500,00 | 0,00 | 15 ans |
| | pose et mise en service de sondes déversoir d'orages agglo | VILLERS-OUTREAUX | 20210500 | 373,32 | 0,00 | 5 ans |
| | matériel complémentaire pour diagnostic permanent | PONT-A-MARCO | 20210501 | 100,50 | 0,00 | 15 ans |
| | matériel complémentaire pour diagnostic permanent | PONT-A-MARCO | 20210502 | 274,80 | 0,00 | 15 ans |
| | hydrojecteur de secours | | 20210503 | 6 736,44 | 0,00 | 15 ans |
| | travaux de tolerie déversoir d'orages | BERTRY | 20210504 | 42,84 | 0,00 | 20 ans |
| | remplacement des équipements metrologiques : complément | | 20210505 | 54,75 | 0,00 | 15 ans |
| | sonde FDU90 déversoir d'orages | | 20210506 | 470,00 | 0,00 | 5 ans |
| | mise en conformité des équipements de levage station d'épuration | BIERNE | 20210507 | 17 930,87 | 0,00 | 15 ans |
| | matériel électrique station d'épuration | RIBEMONT | 20210508 | 3 040,90 | 0,00 | 15 ans |
| | ensemble multivoies avec sonde O2 : complément station d'épuration | LA FLAMENGRIE | 20210509 | 108,90 | 0,00 | 5 ans |
| | motoréducteur vis centrifugeuse station d'épuration | LA GORGUE | 20210510 | 1 875,00 | 0,00 | 15 ans |
| | capteur Raduis : complément déversoir d'orages | BEAUDIGNIES | 20210511 | 12,00 | 0,00 | 5 ans |
| | pompe Seepex BN 1-6L station d'épuration | BERMERAIN | 20210512 | 1 073,00 | 0,00 | 15 ans |
| | chaîne de mesure station d'épuration | BAILLEUL | 20210513 | 121,00 | 0,00 | 15 ans |
| | remplacement chenal de sortie : complément station d'épuration | MARQUETTE-EN-OSTREVANT | 20210514 | 54,84 | 0,00 | 15 ans |
| | sondes : complément | AVESNES-SUR-HELPE | 20210515 | 81,75 | 0,00 | 5 ans |
| | pose sonde + télésurveillance + préleveur : complément station d'épuration | WITTES | 20210516 | 59,16 | 0,00 | 15 ans |
| | sondes piezo+RIA46 : complément station d'épuration | LA GORGUE | 20210517 | 42,24 | 0,00 | 5 ans |
| | sonde redox : complément station d'épuration | OPPY | 20210518 | 7,50 | 0,00 | 5 ans |
| | pose de conduite et fourreaux station de refoulement rue Jean Jaurès | MONTRECOURT | 20210519 | 3 331,04 | 0,00 | 15 ans |
| | pompe submersible KRTF 80-215/52 station de refoulement | FLETRE | 20210520 | 1 424,24 | 0,00 | 15 ans |
| | paies brosse d'aération station d'épuration | MARESCHES | 20210521 | 370,73 | 0,00 | 15 ans |
| | armoire électrique station de refoulement Delvaux | PREUX-AU-SART | 20210522 | 1 588,08 | 0,00 | 15 ans |
| | armoire électrique station de refoulement rue du Faubourg | ROMBIES-ET-MARCHIPONT | 20210523 | 7 211,92 | 0,00 | 15 ans |
| | régularisation factures suite actualisation | | 20210524 | 277,20 | 0,00 | 15 ans |
| | travaux de tolerie : complément déversoir d'orages | BERTRY | 20210525 | 44,28 | 0,00 | 20 ans |
| | caisson et capteur ultrason : complément station d'épuration | BUSIGNY | 20210526 | 15,39 | 0,00 | 15 ans |
| | matériel pour dignostic permanent | | 20210527 | 24 403,38 | 0,00 | 15 ans |
| | pompe submersible KRTRD 200-315/37 bassin d'orages | OSTRICOURT | 20210535 | 8 023,44 | 0,00 | 15 ans |
| | pompe submersible ARX F100-230/035 porte d'Hondschoote | HONDSCHOOTE | 20210536 | 1 051,08 | 0,00 | 15 ans |
| | pompe submersible KRTRF 80-252/54 | | 20210537 | 1 945,20 | 0,00 | 15 ans |

| | |
|--|-------------|
| IV - ANNEXES | IV |
| ELEMENTS DU BILAN | |
| VARIATION DU PATRIMOINE (article R. 2313-3 du CGCT) - ENTREES | A8.1 |
| VARIATION DU PATRIMOINE (article R. 2313-3 du CGCT) - SORTIES | A8.2 |

A8.1 - ETAT DES ENTREES D'IMMOBILISATIONS

| Modalités d'acquisition | Désignation du bien | Communes | Numéro d'immobilisation | Valeur d'acquisition (coût historique) | Cumul des amortissements | Durée de l'amortissement | |
|-------------------------|--|-----------------------|-------------------------|--|--------------------------|--------------------------|--|
| | régularisation factures suite actualisation | | 20210538 | 15,15 | 0,00 | 15 ans | |
| | modélisation 3D station de refoulement ZAC de Saint-Amand | SAINT-AMAND-LES EAUX | 20210539 | 980,00 | 0,00 | 15 ans | |
| | pompe submersible ARX F080-230/023 stock | | 20210540 | 940,71 | 0,00 | 15 ans | |
| | modification du porte balaie clarificateur station d'épuration | URVILLERS | 20210541 | 1 248,03 | 0,00 | 15 ans | |
| | matériel pour diagnostic permanent | | 20210528 - 534 | 173 731,76 | 0,00 | 15 ans | |
| | TOTAL 21351 | | | 2 431 835,95 | 0,00 | | |
| | Article 21532 (Installations à caractère spécifique : réseaux d'assainissement) : | | | | | | |
| | reprises déformations chaussée boulevard du 19 mars 1962 | CAUDRY | 20210542 | 3 666,94 | 0,00 | 60 ans | |
| | réparation du réseau et refoulement rue de Bavay | LA LONGUEVILLE | 20210543 | 45 282,30 | 0,00 | 60 ans | |
| | mise en conformité de bouches d'égout rue Sadi Carnot | AVESNES-LEZ-AUBERT | 20210544 | 36 011,49 | 0,00 | 60 ans | |
| | remplacement du collecteur eaux pluviales rue de Saint Omer | RENESECURE | 20210545 | 5 150,89 | 0,00 | 60 ans | |
| | mise en conformité de l'assainissement 28 rue Chanzy | AVESNES-LEZ-AUBERT | 20210546 | 10 771,48 | 0,00 | 60 ans | |
| | rénovation des pourtour de la station de refoulement rue Nobleville | HONNECOURT-SUR-ESCAUT | 20210547 | 8 342,47 | 0,00 | 60 ans | |
| | remise à niveau d'ouvrages rue du centre | TAISNIERES-SUR-HON | 20210548 | 1 677,28 | 0,00 | 60 ans | |
| | extension du réseau eaux usées route de Bourbourg | HOLQUE | 20210549 | 25 200,14 | 0,00 | 60 ans | |
| | extension du réseau eaux usées route de Bourbourg | HOLQUE | 20210550 | 4 046,30 | 0,00 | 60 ans | |
| | contrôle de compactage route de Bourbourg | HOLQUE | 20210551 | 247,80 | 0,00 | 60 ans | |
| | inspection vidéo des branchements rue d'Armentières | NIEPPE | 20210552 | 7 293,30 | 0,00 | 60 ans | |
| | inspection vidéo des branchements rue d'Armentières | NIEPPE | 20210553 | 6 022,55 | 0,00 | 60 ans | |
| | amélioration des réseaux rue Arthur Brunet | HAVELUY | 20210554 | 4 006,45 | 0,00 | 60 ans | |
| | extension du réseau eaux usées route de Cysoing | COBRIEUX | 20210555 | 23 639,38 | 0,00 | 60 ans | |
| | dévoisement de réseau rue Brossollette | FLINES-LEZ-RACHES | 20210556 | 46 640,40 | 0,00 | 60 ans | |
| | intervention suite effondrement de la voute en chaussée rue de Béthune | LESTREM | 20210557 | 10 425,89 | 0,00 | 60 ans | |
| | emplacement de 12m de réseau et réfection affaissements rue de la mairie | BOESEGHEM | 20210558 | 12 741,29 | 0,00 | 60 ans | |
| | remise en état du bassin pluvial rue des saules | BRILLON | 20210559 | 9 246,66 | 0,00 | 60 ans | |
| | inspection vidéo, contrôle vidéo, contrôle compactage route de Cysoing | COBRIEUX | 20210560 | 1 313,30 | 0,00 | 60 ans | |
| | inspection vidéo, contrôle vidéo, contrôle compactage Carrière Saint Joseph | TEMPLEUVE | 20210561 | 1 101,32 | 0,00 | 60 ans | |
| | mise en conformité de l'assainissement RD 45 route de Quiévy | BETHENCOURT | 20210562 | 10 839,12 | 0,00 | 60 ans | |
| | remplacement du réseau rue des anciens combattants | PONT-A-MARCO | 20210563 | 21 984,74 | 0,00 | 60 ans | |
| | extension du 56m du réseau eaux usées rue de l'église | BOLLEZEELE | 20210564 | 13 967,26 | 0,00 | 60 ans | |
| | extension du 56m du réseau eaux usées rue de l'église | BOLLEZEELE | 20210565 | 1 782,63 | 0,00 | 60 ans | |
| | extension du réseau eaux usées chemin de Carnin | CAMPHIN-EN-CAREMBAULT | 20210566 | 26 441,11 | 0,00 | 60 ans | |
| | modification du refoulement rue des anciens combattants | PONT-A-MARCO | 20210567 | 30 608,26 | 0,00 | 60 ans | |
| | amélioration des réseaux rue Foch | RUMAUCCOURT | 20210568 | 3 245,13 | 0,00 | 60 ans | |
| | modification de réseau face 10 rue Martial Régnier | OISY | 20210569 | 2 598,81 | 0,00 | 60 ans | |
| | réparation réseau et refoulement rue d'Obies | LA LONGUEVILLE | 20210570 | 6 205,71 | 0,00 | 60 ans | |
| | remplacement du réseau pluvial rue de Taisnières | DOMPIERRE-SUR-HELPE | 20210571 | 34 873,03 | 0,00 | 60 ans | |
| | modification de réseau face 151 rue Saint Jean | LOFFRE | 20210572 | 2 710,05 | 0,00 | 60 ans | |
| | amélioration du réseau rue Foch | RUMAUCCOURT | 20210573 | 7 856,83 | 0,00 | 60 ans | |
| | amélioration des réseaux rue Léo Lagrange | ESCAUDAIN | 20210574 | 3 319,61 | 0,00 | 60 ans | |
| | réparation assainissement après effondrement face au 11 rue du Gi Leclerc | CLARY | 20210575 | 18 728,93 | 0,00 | 60 ans | |
| | extension du réseau eau usées route de Cysoing | COBRIEUX | 20210576 | 24 163,11 | 0,00 | 60 ans | |
| | mise en conformité du réseau rue de Serain | ELINCOURT | 20210577 | 3 863,97 | 0,00 | 60 ans | |
| | mise en conformité de bouches d'égout rues Camus, Nord, Pagnol, 93 TH, Luther King, Carp | LE CATEAU-CAMBRESIS | 20210578 | 10 635,69 | 0,00 | 60 ans | |
| | remise à niveau d'ouvrages rue de la place | TAISNIERES-SUR-HON | 20210579 | 5 130,40 | 0,00 | 60 ans | |
| | remise à niveau d'ouvrages pont Thibaut | AVELIN | 20210580 | 20 958,11 | 0,00 | 60 ans | |
| | remise à niveau des regards de visite chemin de halage | PAILLEN COURT | 20210581 | 7 104,06 | 0,00 | 60 ans | |
| | modification des arrivées à la station route de Bergues | BIERNE | 20210582 | 2 155,94 | 0,00 | 60 ans | |
| | extension de 563 de réseau eaux usées : travaux complémentaires rue de l'église | BOLLEZEELE | 20210583 | 10 120,77 | 0,00 | 60 ans | |
| | amélioration des réseaux rue des juifs | RUMAUCCOURT | 20210584 | 2 961,67 | 0,00 | 60 ans | |
| | amélioration des réseaux rue Porkien | ECOURT-SAINT-QUENTIN | 20210585 | 8 229,90 | 0,00 | 60 ans | |
| | amélioration des réseaux chemin de la petite rue | RUMAUCCOURT | 20210586 | 15 028,74 | 0,00 | 60 ans | |
| | remise à niveau d'ouvrages rue Canougue | MAIRIEUX | 20210587 | 44 610,76 | 0,00 | 60 ans | |
| | remplacement voute par réseau rue de Fourmes | GENECH | 20210588 | 27 054,03 | 0,00 | 60 ans | |
| | pose de fourreaux rue Pasteur | BERTRY | 20210589 | 1 648,70 | 0,00 | 60 ans | |
| | pose de fourreaux rue de Troisvilles | BERTRY | 20210590 | 5 733,96 | 0,00 | 60 ans | |
| | remplacement conduite de refoulement pont de la Sambre | LANDRECIES | 20210591 | 9 614,59 | 0,00 | 60 ans | |
| | remise à niveau des regards de visite route de Clary | CAUDRY | 20210592 | 13 541,70 | 0,00 | 60 ans | |
| | mise en conformité de bouches d'égout rues Camus, Nord, Pagnol, 93 TH, Luther King, Carp | LE CATEAU-CAMBRESIS | 20210593 | 8 355,17 | 0,00 | 60 ans | |
| | création d'un trop-plein ZAC carrière dorée | ORCHIES | 20210594 | 36 696,72 | 0,00 | 60 ans | |
| | améliorations des réseaux rue Barbusse | ECOURT-SAINT-QUENTIN | 20210595 | 6 272,14 | 0,00 | 60 ans | |
| | mise en conformité assainissement route de Clary | CAUDRY | 20210596 | 7 421,57 | 0,00 | 60 ans | |
| | création amorces et bouclage réseau rue du Rinchon | MERVILLE | 20210597 | 19 887,70 | 0,00 | 60 ans | |
| | remise en état du bassin d'orages rue Jean Monnet | BREBIERES | 20210598 | 24 712,20 | 0,00 | 60 ans | |
| | réseau sur 45ml création de l'exutoire rue d'avelu | ELINCOURT | 20210599 | 22 245,57 | 0,00 | 60 ans | |
| | réseau eaux usées chemin des écoles | ERNY-SAINT-JULIEN | 20210600 | 31 175,87 | 0,00 | 60 ans | |
| | réseau eaux usées chemin des écoles | ERNY-SAINT-JULIEN | 20210601 | 12 470,35 | 0,00 | 60 ans | |
| | fourniture et pose de 7 bouches d'égout rue du calvaire | MOEUVRES | 20210602 | 49 911,04 | 0,00 | 60 ans | |
| | réseau sur 15ml D200 rue du 8 mai | MONS-EN-PEVELE | 20210603 | 4 622,85 | 0,00 | 60 ans | |
| | aménagement exutoire du réseau eaux pluviales rue de Boursies | DOIGNIES | 20210604 | 6 455,62 | 0,00 | 60 ans | |
| | remplacement du réseau pluvial rue entre-deux-bois | CRESPIN | 20210605 | 44 330,25 | 0,00 | 60 ans | |
| | modifications des arrivées à la station route de Bergues | BIERNE | 20210606 | 4 090,82 | 0,00 | 60 ans | |
| | modifications des arrivées à la station route de Bergues | BIERNE | 20210607 | 1 324,19 | 0,00 | 60 ans | |
| | modifications des arrivées à la station Steenstraete | WEST-CAPPEL | 20210608 | 6 662,13 | 0,00 | 60 ans | |
| | modifications des arrivées à la station Steenstraete | WEST-CAPPEL | 20210609 | 733,33 | 0,00 | 60 ans | |

| | |
|--|-------------|
| IV - ANNEXES | IV |
| ELEMENTS DU BILAN | |
| VARIATION DU PATRIMOINE (article R. 2313-3 du CGCT) - ENTREES | A8.1 |
| VARIATION DU PATRIMOINE (article R. 2313-3 du CGCT) - SORTIES | A8.2 |

A8.1 - ETAT DES ENTREES D'IMMOBILISATIONS

| Modalités d'acquisition | Désignation du bien | Communes | Numéro d'immobilisation | Valeur d'acquisition (coût historique) | Cumul des amortissements | Durée de l'amortissement |
|-------------------------|---|-------------------------|-------------------------|--|--------------------------|--------------------------|
| | remplacement plaques fonte de station | | 20210610 | 13 860,00 | 0,00 | 60 ans |
| | modification de 3 branchements rue du canal | WARHEM | 20210611 | 6 557,44 | 0,00 | 60 ans |
| | tubage de 3 tronçons rue Vanuxem | NIEPPE | 20210612 | 26 871,25 | 0,00 | 60 ans |
| | busage fossé ZAC carrière dorée | ORCHIES | 20210613 | 14 253,10 | 0,00 | 60 ans |
| | réparation effondrement rues Neumas et Pasteur | QUIEVRECHAIN | 20210614 | 2 369,63 | 0,00 | 60 ans |
| | réseau pluvial rue Lucien Delval | LEHAUCOURT | 20210615 | 7 804,75 | 0,00 | 60 ans |
| | réseau pluvial rue Lucien Delval | LEHAUCOURT | 20210616 | 23 024,11 | 0,00 | 60 ans |
| | réseau pluvial boulevard des alliés | FLINES-LEZ-RACHES | 20210617 | 13 267,39 | 0,00 | 60 ans |
| | déconnexion de fossés rue de Molpas | MERIGNIES | 20210618 | 16 261,69 | 0,00 | 60 ans |
| | remplacement de fonte de chaussés rue Lembrez | RACHES | 20210619 | 18 976,24 | 0,00 | 60 ans |
| | mise en sécurité tranchées gonflantes rues de Saint-Michel et des anciens combattants | KILLEM | 20210620 | 36 215,24 | 0,00 | 60 ans |
| | mise en sécurité tranchées gonflantes rue de l'Yser | HONDSCHOOOTE | 20210621 | 13 917,05 | 0,00 | 60 ans |
| | remise à niveau d'ouvrages rue des tulipes et du muguet | BIACHE SAINT VAAST | 20210622 | 7 795,31 | 0,00 | 60 ans |
| | amélioration des réseaux Résidence 'Le Berquin' | FAUMONT | 20210623 | 1 997,63 | 0,00 | 60 ans |
| | réseau eaux usées chemin des Ecoles | ERNY-SAINT-JULIEN | 20210624 | 19 335,71 | 0,00 | 60 ans |
| | reprise déformations chaussée bvd du 19 mars 1962 | CAUDRY | 20210625 | 9 537,85 | 0,00 | 60 ans |
| | remplacement de fonte de chaussés rue Varlet | BEUVRY-LA-FORET | 20210626 | 29 132,43 | 0,00 | 60 ans |
| | travaux sur le réseau eaux pluviales Basse rue | LESTREM | 20210627 | 50 943,08 | 0,00 | 60 ans |
| | création de 2 branchements sur réseau unitaire 25 27 La Place | PITGAM | 20210628 | 2 712,72 | 0,00 | 60 ans |
| | remplacement du réseau pluvial la place | PRISCHES | 20210629 | 8 570,33 | 0,00 | 60 ans |
| | réhabilitation du réseau par chemisage sur 60ml rue Neuve | INCHY-EN-ARTOIS | 20210630 | 5 202,58 | 0,00 | 60 ans |
| | remise à niveau de fontes de voirie rue Lebas | PHALEMPIN | 20210631 | 3 378,38 | 0,00 | 60 ans |
| | remise à niveau de fontes de voirie rue Lebas | PHALEMPIN | 20210632 | 16 026,47 | 0,00 | 60 ans |
| | réhabilitation du réseau par chemisage sur 60ml rue Neuve | INCHY-EN-ARTOIS | 20210633 | 14 793,34 | 0,00 | 60 ans |
| | remise à niveau d'ouvrages rue du Vert Bocage | HONDEGHEM | 20210634 | 1 245,50 | 0,00 | 60 ans |
| | repositionnement du déversoir en amont du réseau unitaire rue de la Haute Ville | ODOMEZ | 20210635 | 5 274,07 | 0,00 | 60 ans |
| | réseau pluvial sur 19ml rue de la jonquière | COUTICHES | 20210636 | 14 994,50 | 0,00 | 60 ans |
| | mise en conformité assainissement rue d'ossu | HONNECOURT-SUR-ESCAUT | 20210637 | 3 891,55 | 0,00 | 60 ans |
| | remplacement du réseau pluvial la place | PRISCHES | 20210638 | 13 823,33 | 0,00 | 60 ans |
| | remplacement du réseau pluvial la place | PRISCHES | 20210639 | 54 166,67 | 0,00 | 60 ans |
| | remise à niveau d'ouvrages RN | MARQUION | 20210640 | 29 563,28 | 0,00 | 60 ans |
| | remise à niveau de regards de visite RD 2643 | AWOINGT | 20210641 | 10 047,58 | 0,00 | 60 ans |
| | remise à niveau de plaques RN | MARQUION | 20210642 | 33 745,42 | 0,00 | 60 ans |
| | déconnexion de fossés rue Brunaux | MERIGNIES | 20210643 | 2 400,22 | 0,00 | 60 ans |
| | renforcement des berges entre 2 bassins de la lagune | BOURSIES | 20210644 | 35 189,77 | 0,00 | 60 ans |
| | amélioration des réseaux rues Jean Jaurès et Michelet | WALLERS | 20210645 | 4 140,84 | 0,00 | 60 ans |
| | création de 5 branchements zone Carobey | WORMHOUT | 20210646 | 5 562,97 | 0,00 | 60 ans |
| | mise en conformité assainissement rue de Bohain | DEHERIES | 20210647 | 14 623,33 | 0,00 | 60 ans |
| | remplacement 1 branchement, 4 bouches d'égout rue Peugniez | VILLERS-POUICH | 20210648 | 6 460,93 | 0,00 | 60 ans |
| | réparation effondrement rue du collège | BAILLEUL | 20210649 | 29 910,97 | 0,00 | 60 ans |
| | remise en état du réseau eaux usées rue de Choques | MAULDE | 20210650 | 1 525,31 | 0,00 | 60 ans |
| | reprises réseau rue Jules Guesdes | PECQUENCOURT | 20210651 | 14 817,28 | 0,00 | 60 ans |
| | reprises réseau rue Jules Guesdes | PECQUENCOURT | 20210652 | 15 161,87 | 0,00 | 60 ans |
| | repositionnement du déversoir en amont du réseau unitaire rue Berthelot | BRUILLE-SAINT-AMAND | 20210653 | 2 981,79 | 0,00 | 60 ans |
| | remplacement de réseau sur 70ml rue de Masny | MONCHECOURT | 20210654 | 18 786,07 | 0,00 | 60 ans |
| | mise en conformité du réseau rue Pasteur | AWOINGT | 20210655 | 2 404,94 | 0,00 | 60 ans |
| | remplacement du collecteur eaux usées rue du 11 novembre | HOLQUE | 20210656 | 20 723,55 | 0,00 | 60 ans |
| | réseau pluvial rue de la jonquière | COUTICHES | 20210657 | 17 479,83 | 0,00 | 60 ans |
| | réseau pluvial chemin des écoles | ERNY-SAINT-JULIEN | 20210658 | 13 546,17 | 0,00 | 60 ans |
| | modification du réseau rue de la mairie | SAINT-HILAIRE-SUR-HELPE | 20210659 | 10 523,99 | 0,00 | 60 ans |
| | modification du réseau rue de la mairie | SAINT-HILAIRE-SUR-HELPE | 20210660 | 41 238,22 | 0,00 | 60 ans |
| | réseau pluvial rue de la couture | LOUVIL | 20210661 | 46 916,33 | 0,00 | 60 ans |
| | reprises voirie rue Saint Nicolas | BERSEE | 20210662 | 4 744,46 | 0,00 | 60 ans |
| | reprises voirie rue Saint Nicolas | BERSEE | 20210663 | 8 157,83 | 0,00 | 60 ans |
| | remplacement de réseau sur 100ml rue Ferry | RAIMBEAUCOURT | 20210664 | 35 666,32 | 0,00 | 60 ans |
| | reprise effondrements rue du Haumont | COBRIEUX | 20210665 | 5 764,60 | 0,00 | 60 ans |
| | remplacement de réseau rue Ferry | RAIMBEAUCOURT | 20210666 | 3 850,83 | 0,00 | 60 ans |
| | reprise effondrements rue du Haumont | COBRIEUX | 20210667 | 5 082,30 | 0,00 | 60 ans |
| | remise à niveau de fontes de voirie | | 20210668 | 17 347,70 | 0,00 | 60 ans |
| | dévoisement conduite de refoulement | | 20210669 | 16 033,69 | 0,00 | 60 ans |
| | remise à niveau d'ouvrages rue Lucien Pouille angle rue Jules Guesdes | | 20210670 | 7 112,56 | 0,00 | 60 ans |
| | TOTAL 21532 | | | 1 885 622,76 | 0,00 | |
| | Article 2154 (Matériel Industriel) : | Quantité : | | | | |
| | perceuse GSB 20-2RE | 1 | 20210692 | 148,42 | 0,00 | 5 ans |
| | scie sauteuse GST 150BCE | 1 | 20210693 | 180,42 | 0,00 | 5 ans |
| | scie métaux GCD12JL | 1 | 20210694 | 689,32 | 0,00 | 5 ans |
| | détecteur Microclip Jaune | 3 | 20210695 | 406,00 | 0,00 | 5 ans |
| | verin à gaz pour gerbeur électrique | 1 | 20210696 | 211,79 | 0,00 | 5 ans |
| | data logger | 2 | 20210697 | 2 996,00 | 0,00 | 5 ans |
| | outillage à main | 1 | 20210698 | 851,77 | 0,00 | 5 ans |
| | débimètre 5W4C1H-1H496 | 1 | 20210699 | 2 491,60 | 0,00 | 5 ans |
| | outillage à main | 1 | 20210703 | 2 370,95 | 0,00 | 5 ans |
| | perceuse GSB 24-2RE | 1 | 20210704 | 175,62 | 0,00 | 5 ans |
| | perceuse GSB18V 28 | 3 | 20210705 | 741,60 | 0,00 | 5 ans |
| | meuleuse GWX 18V-21 | 1 | 20210706 | 172,00 | 0,00 | 5 ans |

| | |
|--|-------------|
| IV - ANNEXES | IV |
| ELEMENTS DU BILAN | |
| VARIATION DU PATRIMOINE (article R. 2313-3 du CGCT) - ENTREES | A8.1 |
| VARIATION DU PATRIMOINE (article R. 2313-3 du CGCT) - SORTIES | A8.2 |

A8.1 - ETAT DES ENTREES D'IMMOBILISATIONS

| Modalités d'acquisition | Désignation du bien | Communes | Numéro d'immobilisation | Valeur d'acquisition (coût historique) | Cumul des amortissements | Durée de l'amortissement |
|------------------------------|---|----------|-------------------------|--|--------------------------|--------------------------|
| | perforateur GBH 18V-21 | | 20210707 | 632,00 | 0,00 | 5 ans |
| | clé GDV 18V-180 | | 20210708 | 215,20 | 0,00 | 5 ans |
| | foret cobalt et SDS | | 20210709 | 275,76 | 0,00 | 5 ans |
| | outillage à main | | 20210710 | 138,07 | 0,00 | 5 ans |
| | compresseur 220V et accessoires | | 20210711 | 638,63 | 0,00 | 5 ans |
| | thermobalance Sartorius pour laboratoire | | 20210712 | 2 601,00 | 0,00 | 5 ans |
| | réservoir d'eau Husqvarna avec batterie | | 20210713 | 342,55 | 0,00 | 5 ans |
| | débitmètre réseau diagnostiqueur Osrai flow | | 20210714 | 4 808,43 | 0,00 | 5 ans |
| | mini treuil portatif 300kg | | 20210715 | 649,90 | 0,00 | 5 ans |
| | palan électrique 230V | | 20210716 | 1 072,52 | 0,00 | 5 ans |
| | palan manuel léger à chaîne 1000kg | | 20210717 | 536,00 | 0,00 | 5 ans |
| | palan manuel léger à chaîne 500kg | | 20210718 | 992,00 | 0,00 | 5 ans |
| | accessoires palans | | 20210719 | 1 113,10 | 0,00 | 5 ans |
| | outillage mécanicien | | 20210720 | 1 331,38 | 0,00 | 5 ans |
| | ajout de fonction sur poste de télégestion | | 20210721 | 150,00 | 0,00 | 5 ans |
| | frigo pour stockage prélèvements | | 20210722 | 1 512,50 | 0,00 | 5 ans |
| | centrifugeuse clinique Dlab et accessoires | | 20210723 | 4 184,12 | 0,00 | 5 ans |
| | analyseur d'humidité | | 20210724 | 2 811,05 | 0,00 | 5 ans |
| | détecteur Microclip Jaune | | 20210725 | 406,00 | 0,00 | 5 ans |
| | perceuse GSR18-V28 | | 20210726 | 215,20 | 0,00 | 5 ans |
| | marteau perforateur GBH | | 20210727 | 500,00 | 0,00 | 5 ans |
| | pince multimètre F65 | | 20210728 | 661,30 | 0,00 | 5 ans |
| | meuleuse GWS 1400 | | 20210729 | 207,24 | 0,00 | 5 ans |
| | perceuse GSR18VE2-LI | | 20210730 | 655,24 | 0,00 | 5 ans |
| | outillage à main | | 20210731 | 1 381,10 | 0,00 | 5 ans |
| | data logger | | 20210732 | 1 498,00 | 0,00 | 5 ans |
| | obturateur pour diagnostiqueur | | 20210733 | 99,80 | 0,00 | 5 ans |
| | obturateur et accessoires pour diagnostiqueur | | 20210734 | 5 419,54 | 0,00 | 5 ans |
| | outillage à main | | 20210735 | 2 045,73 | 0,00 | 5 ans |
| | mallette étanche en HPX | | 20210736 | 1 137,91 | 0,00 | 5 ans |
| | générateur de fumée | | 20210737 | 6 035,22 | 0,00 | 5 ans |
| | perforateur GBH 36V-LI | | 20210738 | 599,62 | 0,00 | 5 ans |
| | meuleuse GW18-125V-LI | | 20210739 | 543,24 | 0,00 | 5 ans |
| | foret | | 20210740 | 103,33 | 0,00 | 5 ans |
| | outillage à main | | 20210741 | 3 462,38 | 0,00 | 5 ans |
| | préleveur mobile isotherme et accessoires | | 20210742 | 6 545,40 | 0,00 | 5 ans |
| | découpeuse K970 III et accessoires | | 20210743 | 1 095,50 | 0,00 | 5 ans |
| | perforateur GBH 18V-21 et accessoires | | 20210744 | 431,32 | 0,00 | 5 ans |
| | préleveur mobile AS950 | | 20210745 | 5 392,00 | 0,00 | 5 ans |
| | mallette étanche en HPX : actualisation | | 20210746 | 16,95 | 0,00 | 5 ans |
| | meuleuse GWS 18V7 | | 20210747 | 143,62 | 0,00 | 5 ans |
| | perceuse GSR 18V60 | | 20210748 | 167,62 | 0,00 | 5 ans |
| | accessoires | | 20210749 | 219,64 | 0,00 | 5 ans |
| | carotteuse de canalisation Golz et accessoires | | 20210750 | 5 089,16 | 0,00 | 5 ans |
| | tête Cobre acier et accessoires | | 20210751 | 1 890,45 | 0,00 | 5 ans |
| | outillage à main | | 20210752 | 1 005,52 | 0,00 | 5 ans |
| | meuleuse GWS18-125V-LI et accessoires | | 20210753 | 2 266,90 | 0,00 | 5 ans |
| | débitmètre réseau diagnostiqueur Osrai flow : actualisation | | 20210754 | 71,63 | 0,00 | 5 ans |
| | outillage à main | | 20210755 | 17,19 | 0,00 | 5 ans |
| | débitmètre 5W4C1F-1HPU9 | | 20210700 | 2 792,72 | 0,00 | 5 ans |
| | débitmètre 5W4C1H-11TW7 | | 20210701 | 2 547,51 | 0,00 | 5 ans |
| | débitmètre 5W4C1H-16E90 | | 20210702 | 2 848,63 | 0,00 | 5 ans |
| | sonde O2/redox CPS12D-7PA21 | | 20210671 | 820,38 | 0,00 | 5 ans |
| | sonde O2/redox CYK10-A051 | | 20210672 | 445,18 | 0,00 | 5 ans |
| | sonde O2/redox CYA112-18H5 | | 20210673 | 482,86 | 0,00 | 5 ans |
| | sonde O2/redox COS61D-1020 | | 20210674 | 3 804,52 | 0,00 | 5 ans |
| | sonde O2/redox CYA112-10R4 | | 20210675 | 282,72 | 0,00 | 5 ans |
| | sonde O2/redox CM442-2VH8 | | 20210676 | 3 631,60 | 0,00 | 5 ans |
| | découpeuse Stihl + 3 disques | | 20210677 | 1 437,43 | 0,00 | 5 ans |
| | foret béton | | 20210678 | 19,84 | 0,00 | 5 ans |
| | perceuse GSR18VE2 | | 20210679 | 718,84 | 0,00 | 5 ans |
| | perceuse GBS18V | | 20210680 | 437,75 | 0,00 | 5 ans |
| | meuleuse GWS18 | | 20210681 | 360,88 | 0,00 | 5 ans |
| | multimètre automobile | | 20210682 | 253,69 | 0,00 | 5 ans |
| | dessiccateur | | 20210683 | 2 074,00 | 0,00 | 5 ans |
| | dessiccateur | | 20210684 | 2 074,00 | 0,00 | 5 ans |
| | marteau perforateur GBH | | 20210685 | 469,84 | 0,00 | 5 ans |
| | meuleuse GWS22 | | 20210686 | 119,00 | 0,00 | 5 ans |
| | échelle télescopique | | 20210687 | 199,00 | 0,00 | 5 ans |
| | outillage à main | | 20210688 | 3 223,82 | 0,00 | 5 ans |
| | débitmètre 10W1H bassin orages | | 20210689 | 3 258,29 | 0,00 | 5 ans |
| | rayonnage industriel | | 20210690 | 1 219,37 | 0,00 | 5 ans |
| | découpeuse K970 III et accessoires | | 20210691 | 2 005,59 | 0,00 | 5 ans |
| | TOTAL 2154 | | | 120 290,91 | 0,00 | |
| Acquisitions à titre gratuit | | | | | | |

| | |
|--|-------------|
| IV - ANNEXES | IV |
| ELEMENTS DU BILAN | |
| VARIATION DU PATRIMOINE (article R. 2313-3 du CGCT) - ENTREES | A8.1 |
| VARIATION DU PATRIMOINE (article R. 2313-3 du CGCT) - SORTIES | A8.2 |

A8.1 - ETAT DES ENTREES D'IMMOBILISATIONS

| Modalités d'acquisition | Désignation du bien | Communes | Numéro d'immobilisation | Valeur d'acquisition (coût historique) | Cumul des amortissements | Durée de l'amortissement |
|----------------------------------|--|----------|-------------------------|--|--------------------------|--------------------------|
| | NEANT | | | | | |
| Mise à disposition | | | | | | |
| | Article 2087 (Immobilisations recues au titre d'une mise à disposition - Etudes) : | | | | | |
| | Adhésion Escaupont : réception des immobilisations et intégrations des amortissements du SIDEN-SIAN budget principal | | | | | |
| | | | - | 152 869,37 | 122 278,63 | |
| | | | | 152 869,37 | 122 278,63 | |
| | Article 217311 (Immobilisations recues au titre d'une mise à disposition - bâtiments d'exploitation) : | | | | | |
| | Adhésion Escaupont : réception des immobilisations et intégrations des amortissements du SIDEN-SIAN budget principal | | | | | |
| | | | - | 2 589 069,32 | 980 728,74 | |
| | | | | 2 589 069,32 | 980 728,74 | |
| | Article 217351 (Immobilisations recues au titre d'une mise à disposition - installations générales, agencements, aménagements des bâtiments d'exploitation) : | | | | | |
| | Adhésion Escaupont : réception des immobilisations et intégrations des amortissements du SIDEN-SIAN budget principal | | | | | |
| | | | - | 6 443,10 | 0,00 | |
| | | | | 6 443,10 | 0,00 | |
| | Article 217532 (Immobilisations recues au titre d'une mise à disposition - installations à caractère spécifique : réseaux d'assainissement) : | | | | | |
| | Adhésion Escaupont : réception des immobilisations et intégrations des amortissements du SIDEN-SIAN budget principal | | | | | |
| | | | - | 4 872 268,45 | 549 070,61 | |
| | | | | 4 872 268,45 | 549 070,61 | |
| Affectation | | NEANT | | | | |
| Mises en concession ou affermage | | NEANT | | | | |
| Divers | | | | | | |
| | Régularisations diverses : | | | | | |
| | Article 2763 (Créances sur collectivités publiques) : | | | | | |
| | Communauté d'Agglomération Chauny-Ternier-La Fère : régularisation d'une échéance payée à tort par la régie | | | | | |
| | | | - | 2 520,79 | 0,00 | |
| | | | | 2 520,79 | 0,00 | |
| | Intégrations d'opérations d'investissement : [Opération :] | | | | | |
| | Article 2125 (Agencements et aménagements des terrains bâtis) : | | | | | |
| | AWOINGT - BEAUVOIS-EN-CAMBRESIS - O.T.E.U. | | | | | |
| | 31346 | | 20200545 | 1 000,00 | 0,00 | 0 |
| | SAINT-AMAND-LES-EAUX - Poste Zac - Renouvellement de la station de refoulement | | | | | |
| | 31346 | | 20200549 | 197,35 | 0,00 | 0 |
| | BEAURIEUX - Construction d'un lagunage naturel communal d'une capacité de 150 E/h | | | | | |
| | 31134 | | 20200548 | 14 852,80 | 0,00 | 0 |
| | CAUDRY - Réalisation d'un bassin d'orage de 750 m3 au jardin public et assainissement des rues Van Der Mersch et Noblecourt | | | | | |
| | 3970 | | 20200546 | 3 100,00 | 0,00 | 0 |
| | FLOYON - Construction de la station d'épuration d'une capacité de 220 E/h (lagunage naturel) | | | | | |
| | 31078 | | 20200547 | 17 688,10 | 0,00 | 0 |
| | SAINT-AMAND-LES-EAUX - Poste Zac - Renouvellement de la station de refoulement | | | | | |
| | 31346 | | 20200555 | 36 448,69 | 1 214,96 | 30 ans |
| | RONSSOY - Construction d'une station d'épuration d'une capacité de 1980 E/h | | | | | |
| | 31818 | | 20200557 | 172 249,20 | 5 741,63 | 30 ans |
| | MARCHIENNES - Rénovation du réseau assainissement | | | | | |
| | 31522 | | 20200556 | 685,74 | 22,86 | 30 ans |
| | BEAURIEUX - Construction d'un lagunage naturel communal d'une capacité de 150 E/h | | | | | |
| | 31134 | | 20200554 | 37 034,30 | 1 234,48 | 30 ans |
| | FLOYON - Construction de la station d'épuration d'une capacité de 220 E/h (lagunage naturel) | | | | | |
| | 31078 | | 20200553 | 61 977,79 | 2 065,93 | 30 ans |
| | CAUDRY - Réalisation d'un bassin d'orage de 750 m3 au jardin public et assainissement des rues Van Der Mersch et Noblecourt | | | | | |
| | 3970 | | 20200552 | 17 126,50 | 570,88 | 30 ans |
| | AWOINGT - BEAUVOIS-EN-CAMBRESIS - O.T.E.U. | | | | | |
| | 3765 | | 20200550 | 62 630,72 | 2 087,69 | 30 ans |
| | BOIRY NOTRE DAME - Construction de la station d'épuration communale d'une capacité de 560 E/h | | | | | |
| | 3926 | | 20200551 | 99 950,31 | 3 331,68 | 30 ans |
| | | | | 524 941,50 | 16 270,11 | |
| | Article 21311 (Bâtiments d'exploitation) : | | | | | |
| | FLOYON - Construction de la station d'épuration d'une capacité de 220 E/h (lagunage naturel) | | | | | |
| | 31078 | | 20200561 | 210 818,20 | 7 027,27 | 30 ans |
| | BEAURIEUX - Construction d'un lagunage naturel communal d'une capacité de 150 E/h | | | | | |
| | 31134 | | 20200562 | 177 079,72 | 5 902,66 | 30 ans |
| | RONSSOY - Construction d'une station d'épuration d'une capacité de 1980 E/h | | | | | |
| | 31818 | | 20200564 | 638 508,60 | 21 283,63 | 30 ans |
| | BOIRY NOTRE DAME - Construction de la station d'épuration communale d'une capacité de 560 E/h | | | | | |
| | 3926 | | 20200559 | 270 265,73 | 9 008,86 | 30 ans |
| | SAINT-AMAND-LES-EAUX - Poste Zac - Renouvellement de la station de refoulement | | | | | |
| | 31346 | | 20200563 | 381 884,70 | 12 729,49 | 30 ans |
| | AWOINGT - BEAUVOIS-EN-CAMBRESIS - O.T.E.U. | | | | | |
| | 3765 | | 20200558 | 272 493,69 | 9 083,12 | 30 ans |
| | CAUDRY - Réalisation d'un bassin d'orage de 750 m3 au jardin public et assainissement des rues Van Der Mersch et Noblecourt | | | | | |
| | 3970 | | 20200560 | 383 008,33 | 12 766,94 | 30 ans |
| | | | | 2 334 058,97 | 77 801,97 | |
| | Article 21351 (Installations générales, agencements, aménagements des bâtiments d'exploitation) : | | | | | |
| | FLETRE - Assainissement routes de Godewaersvelde (2ème partie), de la Houblonnerie et Impasse du Mont des Cats | | | | | |
| | 31438 | | 20200573 | 1 217,55 | 81,17 | 15 ans |
| | AWOINGT - BEAUVOIS-EN-CAMBRESIS - O.T.E.U. | | | | | |
| | 3765 | | 20200565 | 52 972,00 | 3 531,48 | 15 ans |
| | MARCHIENNES - Rénovation du réseau assainissement rue J. Jaurès e L. Pasteur | | | | | |
| | 31522 | | 20200574 | 1 685,24 | 112,35 | 15 ans |
| | RUMEGIES - Extension du réseau d'assainissement rue du Grand Ridoir | | | | | |
| | 31392 | | 20200572 | 842,60 | 56,17 | 15 ans |
| | GLAGEON - Assainissement du secteur du Chauffour | | | | | |
| | 31383 | | 20200571 | 842,60 | 56,17 | 15 ans |
| | BOUVIGNIES - Assainissement des rues de Lombardies et du Faux | | | | | |
| | 31379 | | 20200570 | 771,20 | 51,41 | 15 ans |
| | FELLERIES - Réseau et réalisation de 24 branchements rue du Fayt | | | | | |
| | 31274 | | 20200569 | 842,60 | 56,17 | 15 ans |
| | BIERNE - Assainissement de l'impasse de Bierendyck | | | | | |
| | 31178 | | 20200568 | 1 769,30 | 117,95 | 15 ans |
| | NOORDPEENE - Extension du réseau d'assainissement chemin de Ballinberg et rue Ronde | | | | | |
| | 31166 | | 20200567 | 3 757,34 | 250,49 | 15 ans |
| | ESSIGNY-LE-GRAND - Ouvrage de transfert vers Urville et extension de réseaux rues de Caestres, du Moulin, des Flandres (1ère partie) et de Savoie | | | | | |
| | 31149 | | 20200566 | 8 302,00 | 553,47 | 15 ans |
| | BERSILLIES - Modification du réseau eaux usées ruisseau du marais (RD 316) | | | | | |
| | 31620 | | 20200575 | 444,42 | 29,63 | 15 ans |
| | MARCHIENNES - Rénovation du réseau assainissement rue J. Jaurès e L. Pasteur | | | | | |
| | 31522 | | 20200588 | 3 217,60 | 214,51 | 15 ans |
| | BOUVIGNIES - Assainissement des rues de Lombardies et du Faux | | | | | |
| | 31379 | | 20200584 | 6 498,24 | 433,22 | 15 ans |
| | RONSSOY - Construction d'une station d'épuration d'une capacité de 1980 E/h | | | | | |
| | 31818 | | 20200590 | 104 799,33 | 6 986,62 | 15 ans |
| | FLETRE - Assainissement routes de Godewaersvelde (2ème partie), de la Houblonnerie et Impasse du Mont des Cats | | | | | |
| | 31438 | | 20200587 | 2 995,04 | 199,67 | 15 ans |

| IV - ANNEXES | IV |
|---|------|
| ELEMENTS DU BILAN | |
| VARIATION DU PATRIMOINE (article R. 2313-3 du CGCT) - ENTREES | A8.1 |
| VARIATION DU PATRIMOINE (article R. 2313-3 du CGCT) - SORTIES | A8.2 |

A8.1 - ETAT DES ENTREES D'IMMOBILISATIONS

| Modalités d'acquisition | Désignation du bien | Communes | Numéro d'immobilisation | Valeur d'acquisition (coût historique) | Cumul des amortissements | Durée de l'amortissement |
|-------------------------|---|----------|-------------------------|--|--------------------------|--------------------------|
| | OSTRICOURT - Remplacement du dégrilleur | | 20200589 | 89 738,19 | 5 982,54 | 15 ans |
| | RUMEGIES - Extension du réseau d'assainissement rue du Grand Ridoir | | 20200586 | 6 521,60 | 434,77 | 15 ans |
| | GLAGEON - Assainissement du secteur du Chauffour | | 20200585 | 7 277,04 | 485,14 | 15 ans |
| | FELLERIES - Réseau et réalisation de 24 branchements rue du Fayt | | 20200582 | 7 175,04 | 478,34 | 15 ans |
| | BIERNE - Assainissement de l'impasse de Bierendyck | | 20200581 | 9 599,24 | 639,95 | 15 ans |
| | NOORDPEENE - Extension du réseau d'assainissement chemin de Ballinberg et rue Ronde | | 20200580 | 4 153,04 | 276,87 | 15 ans |
| | ESSIGNY-LE-GRAND - Ouvrage de transfert vers Urville et extension de réseaux rues de Caestres, du Moulin, des Flandres (1ère partie) et de Savoie | | 20200579 | 10 188,04 | 679,20 | 15 ans |
| | CAUDRY - Réalisation d'un bassin d'orage de 750 m3 au jardin public et assainissement des rues Van Der Mersch et Noblecourt | | 20200578 | 2 898,40 | 193,23 | 15 ans |
| | BOIRY NOTRE DAME - Construction de la station d'épuration communale d'une capacité de 560 E/h | | 20200577 | 45 442,94 | 3 029,52 | 15 ans |
| | AWOINGT - BEAUVOIS-EN-CAMBRESIS - O.T.E.U. | | 20200576 | 106 721,89 | 7 114,79 | 15 ans |
| | SAINT-AMAND-LES-EAUX - Poste Zac - Renouveau de la station de refoulement | | 20200583 | 9 375,85 | 625,06 | 15 ans |
| | BEAUVOIS-EN-CAMBRESIS - Assainissement rue de Wattremez (3ème partie) | | 20200593 | 816,30 | 54,42 | 15 ans |
| | MARCHIENNES - Rénovation du réseau assainissement rue J. Jaurès e L. Pasteur | | 20200604 | 11 575,43 | 771,70 | 15 ans |
| | RONSSOY - Construction d'une station d'épuration d'une capacité de 1980 E/h | | 20200605 | 51 611,70 | 3 440,78 | 15 ans |
| | RUMEGIES - Extension du réseau d'assainissement rue du Grand Ridoir | | 20200602 | 5 599,82 | 373,32 | 15 ans |
| | GLAGEON - Assainissement du secteur du Chauffour | | 20200601 | 3 365,09 | 224,34 | 15 ans |
| | BOUVIGNIES - Assainissement des rues de Lombardies et du Faux | | 20200600 | 5 663,39 | 377,56 | 15 ans |
| | BIERNE - Assainissement de l'impasse de Bierendyck | | 20200597 | 4 254,70 | 283,65 | 15 ans |
| | SAINT-AMAND-LES-EAUX - Poste Zac - Renouveau de la station de refoulement | | 20200599 | 80 100,00 | 5 340,00 | 15 ans |
| | FLETRE - Assainissement routes de Godewaersvelde (2ème partie), de la Houblonnerie et Impasse du Mont des Cats | | 20200603 | 7 789,92 | 519,33 | 15 ans |
| | BEAURIEX - Construction d'un lagunage naturel communal d'une capacité de 150 E/h | | 20200594 | 3 170,00 | 211,33 | 15 ans |
| | NOORDPEENE - Extension du réseau d'assainissement | | 20200596 | 4 287,00 | 285,80 | 15 ans |
| | BOIRY NOTRE DAME - Construction de la station d'épuration communale d'une capacité de 560 E/h | | 20200592 | 156 600,00 | 10 439,99 | 15 ans |
| | AWOINGT - BEAUVOIS-EN-CAMBRESIS - O.T.E.U. | | 20200591 | 100 404,00 | 6 693,60 | 15 ans |
| | FELLERIES - Réseau et réalisation de 24 branchements rue du Fayt | | 20200598 | 4 238,91 | 282,59 | 15 ans |
| | ESSIGNY-LE-GRAND - Ouvrage de transfert vers Urville et extension de réseaux rues de Caestres, du Moulin, des Flandres (1ère partie) et de Savoie | | 20200595 | 9 357,99 | 623,87 | 15 ans |
| | SAINT-AMAND-LES-EAUX - Poste Zac - Renouveau de la station de refoulement | | 20200607 | 78 411,57 | 3 920,58 | 20 ans |
| | AWOINGT - BEAUVOIS-EN-CAMBRESIS - O.T.E.U. | | 20200606 | 14 610,00 | 730,50 | 20 ans |
| | AWOINGT - BEAUVOIS-EN-CAMBRESIS - O.T.E.U. | | 20200608 | 2 664,00 | 532,80 | 5 ans |
| | BOIRY NOTRE DAME - Construction de la station d'épuration communale d'une capacité de 560 E/h | | 20200609 | 11 000,00 | 2 200,00 | 5 ans |
| | LECELLES - Travaux sur le réseau assainissement | | 20200610 | 2 014,42 | 402,88 | 5 ans |
| | RONSSOY - Construction d'une station d'épuration d'une capacité de 1980 E/h | | 20200612 | 9 027,45 | 1 805,49 | 5 ans |
| | RUMEGIES - Extension du réseau d'assainissement rue du Grand Ridoir | | 20200611 | 1 468,54 | 293,71 | 5 ans |
| | TOTAL 21351 | | | 1 058 078,56 | 72 478,13 | |
| | Article 21532 (Installations à caractère spécifique : réseaux d'assainissement) : | | | | | |
| | BIERNE - Assainissement de l'impasse de Bierendyck | | 20200624 | 97 328,17 | 1 622,14 | 60 ans |
| | BRILLON - Assainissement rues du Maréchal Joffre et George V | | 20200654 | 252 042,89 | 4 200,71 | 60 ans |
| | ESSIGNY-LE-GRAND - Ouvrage de transfert vers Urville et extension de réseaux rues de Caestres, du Moulin, des Flandres (1ère partie) et de Savoie | | 20200622 | 1 081 736,91 | 18 028,94 | 60 ans |
| | MONCHEAUX - Remplacement du réseau unitaire et réalisation de 17 branchements Hameau de la Rue | | 20200643 | 229 008,76 | 3 816,81 | 60 ans |
| | MERVILLE - Assainissement Cottage Adhemar Duhamel, rues des prêtres et Marcel Lefebvre | | 20200644 | 100 443,12 | 1 674,05 | 60 ans |
| | ARTRES - Mise en séparatif de la rue de la gare (1ère partie) | | 20200645 | 345 172,30 | 5 752,87 | 60 ans |
| | CHERY-LES-POUILLY - Réseau assainissement rues Vendome, de Pouilly et de Millon | | 20200646 | 78 214,70 | 1 303,58 | 60 ans |
| | MARCHIENNES - Rénovation du réseau assainissement rue J. Jaurès e L. Pasteur | | 20200647 | 619 926,80 | 10 332,10 | 60 ans |
| | MARESCHEs - Travaux sur le réseau d'assainissement rue de la République et impasse du Marais | | 20200648 | 222 935,82 | 3 715,60 | 60 ans |
| | MONTAY - Changement de bouches d'égoût rue du cimetière | | 20200649 | 8 636,79 | 143,95 | 60 ans |
| | AVELIN - Pose réseau assainissement et branchements Hameau de la Becque | | 20200650 | 174 274,07 | 2 904,57 | 60 ans |
| | SAINT-REMY-CHAUSSEE - Assainissement rue de Dourlers | | 20200651 | 64 647,15 | 1 077,45 | 60 ans |
| | ETROEUNGT - Modification du réseau pluvial rue du Moulin | | 20200641 | 102 082,97 | 1 701,38 | 60 ans |
| | BERLILLIES - Modification du réseau eaux usées ruisseau du marais (RD 316) | | 20200653 | 11 839,78 | 197,33 | 60 ans |
| | MERVILLE - Réhabilitation réseau assainissement rues Bournonville et Duhamel Liard (en partie) | | 20200640 | 248 519,45 | 4 141,99 | 60 ans |
| | CRESPIN - Travaux sur le réseau d'assainissement rue Traversière | | 20200655 | 31 497,92 | 524,97 | 60 ans |
| | LA-FERTE-CHEVRESIS - Assainissement rue Jean Jaurès | | 20200656 | 98 124,78 | 1 635,41 | 60 ans |
| | MECQUIGNIES - Extension du réseau rues du Pont des Poules et Magdeleine | | 20200657 | 80 262,16 | 1 337,70 | 60 ans |
| | ROOST-WARENDIN - Test de compactage rue Emile Zola | | 20200658 | 818,15 | 13,64 | 60 ans |
| | SAINT-AUBERT - Réseau assainissement et réalisation de 10 branchements rues Rousseau et de Saulzoir | | 20200659 | 141 294,38 | 2 354,91 | 60 ans |
| | BANTOUZELLE - Pose du réseau et de 8 branchements d'assainissement Grand'Rue | | 20200660 | 210 538,71 | 3 508,98 | 60 ans |
| | LAVENTIE - Réseau pluvial et réalisation de 3 branchements rue Delphin Chavatte | | 20200661 | 22 290,04 | 371,50 | 60 ans |
| | NOMAIN - Assainissement rue de la Gambette | | 20200662 | 159 996,67 | 2 666,61 | 60 ans |
| | SAULZOIR - Réseau et rénovation de 20 branchements rue Thiers | | 20200663 | 145 219,39 | 2 420,32 | 60 ans |
| | GUSSIGNIES - Dévoiement du réseau pluvial ruelle du Champs de l'Eglise | | 20200664 | 34 279,77 | 571,33 | 60 ans |
| | RONSSOY - Construction d'une station d'épuration d'une capacité de 1980 E/h | | 20200665 | 85 141,88 | 1 419,03 | 60 ans |
| | BARISIS - Création d'un réseau pluvial rue d'Enlevail | | 20200652 | 36 882,14 | 614,70 | 60 ans |
| | WULVERDYNGHE - Extension du réseau assainissement rue des viviers | | 20200628 | 150 594,46 | 2 509,91 | 60 ans |
| | BOIRY NOTRE DAME - Construction de la station d'épuration communale d'une capacité de 560 E/h | | 20200614 | 119 852,78 | 1 997,55 | 60 ans |
| | CAUDRY - Réalisation d'un bassin d'orage de 750 m3 au jardin public et assainissement des rues Van Der Mersch et Noblecourt | | 20200615 | 99 931,56 | 1 665,53 | 60 ans |
| | RAIMBEAUCOURT - Assainissement rue Voltaire | | 20200616 | 11 907,38 | 198,46 | 60 ans |
| | URVILLERS - Extension du réseau d'assainissement rue de Grugies | | 20200617 | 13 645,58 | 227,43 | 60 ans |
| | BEAUVOIS-EN-CAMBRESIS - Assainissement rue de Wattremez (3ème partie) | | 20200618 | 64 109,20 | 1 068,49 | 60 ans |
| | FLOYON - Construction de la station d'épuration d'une capacité de 220 E/h (lagunage naturel) | | 20200619 | 63 635,14 | 1 061,59 | 60 ans |
| | BEAURIEX - Construction d'un lagunage naturel communal d'une capacité de 150 E/h | | 20200620 | 1 298,72 | 21,65 | 60 ans |

| | |
|--|-------------|
| IV - ANNEXES | IV |
| ELEMENTS DU BILAN | |
| VARIATION DU PATRIMOINE (article R. 2313-3 du CGCT) - ENTREES | A8.1 |
| VARIATION DU PATRIMOINE (article R. 2313-3 du CGCT) - SORTIES | A8.2 |

A8.1 - ETAT DES ENTREES D'IMMOBILISATIONS

| Modalités d'acquisition | Désignation du bien | Communes | Numéro d'immobilisation | Valeur d'acquisition (coût historique) | Cumul des amortissements | Durée de l'amortissement |
|-------------------------|---|----------|-------------------------|--|--------------------------|--------------------------|
| | RUBROUCK - Assainissement et réalisation de 9 branchements contour de l'église | 31146 | 20200621 | 50 198,58 | 836,64 | 60 ans |
| | NOORDPEENE - Extension du réseau d'assainissement chemin de Ballinberg et rue Ronde | 31166 | 20200623 | 250 285,37 | 4 171,42 | 60 ans |
| | STAPLE - Assainissement de la rue Principale et de la rue de Bailleul (1ère et 2ème parties)(RD 161) | 31194 | 20200625 | 674 723,78 | 11 245,39 | 60 ans |
| | CAUDRY - Assainissement Route Départementale 115a | 31475 | 20200642 | 49 991,37 | 833,19 | 60 ans |
| | SEBOURG - Pose du réseau et de 10 branchements d'assainissement RD 50 | 31285 | 20200627 | 100 308,83 | 1 671,81 | 60 ans |
| | AWOINGT - BEAUVOIS-EN-CAMBRESIS - O.T.E.U. | 3765 | 20200613 | 146 734,31 | 2 445,57 | 60 ans |
| | THUMERIES - Assainissement et création de 173 branchements rues Descamps, de la Libération, du 8 mai 1945, Peupliers et de Pévèle | 31302 | 20200629 | 827 167,26 | 13 786,11 | 60 ans |
| | LECELLES - Travaux sur le réseau assainissement route de Roubaix (1ère partie) | 31340 | 20200630 | 49 099,64 | 818,33 | 60 ans |
| | POTELLE - Rénovation réseau assainissement avenue Bisiaux | 31342 | 20200631 | 151 586,94 | 2 526,45 | 60 ans |
| | WORMHOUT - Extension du réseau et création de branchement rue du 8 mai et route d'Herzeele | 31348 | 20200632 | 115 388,72 | 1 923,15 | 60 ans |
| | BLOUVIGNIES - Assainissement des rues de Lombardies et du Faux | 31379 | 20200633 | 607 361,87 | 10 122,70 | 60 ans |
| | GLAGEON - Assainissement du secteur du Chauffour | 31383 | 20200634 | 157 783,24 | 2 629,72 | 60 ans |
| | RUMEGIES - Extension du réseau d'assainissement rue du Grand Ridoir | 31392 | 20200635 | 179 141,14 | 2 985,69 | 60 ans |
| | LECELLES - Travaux sur le réseau assainissement route de Roubaix (2ème partie) | 31419 | 20200636 | 546 501,50 | 9 108,36 | 60 ans |
| | FLETRE - Assainissement routes de Godewaersvelde (2ème partie), de la Houblonnerie et Impasse du Mont des Cats | 31438 | 20200637 | 300 736,62 | 5 012,28 | 60 ans |
| | BOHAIN-EN-VERMANDOIS - Assainissement rues Marcel Dubourg, Elisée Alavoine et de la fabrique | 31447 | 20200638 | 78 174,66 | 1 302,91 | 60 ans |
| | CAPPELLE-EN-PEVELE - Mise en conformité de boîtes de branchement rue des Prés | 31448 | 20200639 | 21 696,67 | 361,61 | 60 ans |
| | FELLERIES - Réseau et réalisation de 24 branchements rue du Fayt | 31274 | 20200626 | 246 567,96 | 4 109,47 | 60 ans |
| | TOTAL 21532 | | | 9 761 638,95 | 162 693,98 | |
| TOTAL GENERAL | | | | 26 376 243,19 | 1 981 322,17 | |

| IV - ANNEXES | | | | | | | | IV |
|---|--|--|--|--|--|--|--|------|
| ELEMENTS DU BILAN | | | | | | | | |
| VARIATION DU PATRIMOINE (article R. 2313-3 du CGCT) - ENTREES | | | | | | | | A8.1 |
| VARIATION DU PATRIMOINE (article R. 2313-3 du CGCT) - SORTIES | | | | | | | | A8.2 |

A8.2 - ETAT DES SORTIES DES BIENS D'IMMOBILISATIONS

| Modalités de sorties | Désignation du bien | Numéro d'immobilisation | Valeur d'acquisition (coût historique) | Durée de l'amortissement | Cumul des amortissements antérieurs | Valeur nette comptable au jour de la cession | Prix de cession | Plus ou moins values |
|----------------------------------|---|--|--|---|--|--|--|--|
| Cessions à titre onéreux | Article 2182 (Matériel de transport) : 205 BSZ 59 aménagement 205 BSZ 59 32 DDE 59 AB 945 FB aménagement AB 945 FB BP 132 HV aménagement BP 132 HV BG 907 MJ aménagement BG 907 MJ BY 678 FM aménagement BY 678 FM aménagement BY 678 FM 836 CER 59 aménagement 836 CER 59 BG 204 MK aménagement BG 204 mk 824 DKF 59 aménagement 824 DKF 59 378 DBQ 59 TOTAL 2182 | 20050004 20050003 20080610 20090914 20090907 20110872 20110875 20110882 20110884 20110848 20120610 20120609 20060580 20070599 20110886 20110889 20090921 20090920 20080612 | 19 868,24 590,91 21 456,34 19 916,50 2 090,41 16 938,00 4 597,54 18 264,00 4 929,98 18 264,00 18 708,00 4 929,98 11 000,00 9 670,48 1 856,68 16 674,00 3 654,10 10 512,41 1 568,43 9 908,05 | 5 ans 5 ans 5 ans 5 ans 5 ans 5 ans 5 ans 5 ans 5 ans 5 ans 5 ans 5 ans 5 ans 5 ans 5 ans 5 ans 5 ans 5 ans 5 ans | 19 868,24 590,91 21 456,34 19 916,50 2 090,41 16 938,00 4 597,54 18 264,00 4 929,98 18 264,00 18 708,00 4 929,98 11 000,00 9 670,48 1 856,68 16 674,00 3 654,10 10 512,41 1 568,43 9 908,05 | 0,00 | 883,89 0,00 1 388,97 1 304,79 0,00 2 104,50 0,00 2 553,00 0,00 2 553,00 1 957,30 0,00 0,00 1 319,05 0,00 1 063,75 0,00 2 042,40 0,00 1 957,30 | 883,89 0,00 1 388,97 1 304,79 0,00 2 104,50 0,00 2 553,00 0,00 2 553,00 1 957,30 0,00 0,00 1 319,05 0,00 1 063,75 0,00 2 042,40 0,00 1 957,30 |
| Cessions à titre gratuit | | | | | | | | |
| | | NEANT | | | | | | |
| Mise à disposition | | | | | | | | |
| | | NEANT | | | | | | |
| Affectation | Article 21351 (Installations générales, agencements, aménagements des bâtiments d'exploitation) : Communauté d'Agglomération Chauny-Ternier-La Fère : opération de retour au SIDEN-SIAN des biens mis en affectation à la régie TOTAL 21351 Article 21532 (Installations à caractère spécifique : réseaux d'assainissement) : Communauté d'Agglomération Chauny-Ternier-La Fère : opération de retour au SIDEN-SIAN des biens mis en affectation à la régie TOTAL 21532 Article 217311 (Immobilisations reçues au titre d'une mise à disposition : bâtiments d'exploitation) : Communauté d'Agglomération Chauny-Ternier-La Fère : opération de retour au SIDEN-SIAN des biens mis en affectation à la régie TOTAL 217311 Article 217351 (Immobilisations reçues au titre d'une mise à disposition : installations générales, agencements, aménagements des bâtiments d'exploitation) : Communauté d'Agglomération Chauny-Ternier-La Fère : opération de retour au SIDEN-SIAN des biens mis en affectation à la régie TOTAL 217351 Article 217532 (Immobilisations reçues au titre d'une mise à disposition : installations à caractère spécifique : réseaux d'assainissement) : Communauté d'Agglomération Chauny-Ternier-La Fère : opération de retour au SIDEN-SIAN des biens mis en affectation à la régie TOTAL 217532 | - - - - - | 7 086,93 7 086,93 18 576,07 18 576,07 90 099,58 90 099,58 3 068,75 3 068,75 210 444,93 210 444,93 | 15 ans 60 ans 30 ans 15 ans 60 ans | 3 399,66 3 399,66 3 173,34 3 173,34 90 099,58 90 099,58 3 068,75 3 068,75 72 922,18 72 922,18 | 3 687,27 3 687,27 15 402,73 15 402,73 0,00 0,00 0,00 0,00 137 522,75 137 522,75 | 0,00 0,00 0,00 0,00 0,00 0,00 0,00 0,00 0,00 0,00 | -3 687,27 -3 687,27 -15 402,73 -15 402,73 0,00 0,00 0,00 0,00 -137 522,75 -137 522,75 |
| Mises en concession ou affermage | | | | | | | | |
| | | NEANT | | | | | | |
| Mise à la réforme | | | | | | | | |
| | | NEANT | | | | | | |
| Divers | Régularisations diverses : Article 2763 (Créances sur collectivités publiques) : Communauté de Communes Picardie des Châteaux - Remboursement d'annuités SIA Camphin Phalempin - Remboursement d'annuités Communauté d'Agglomération Chauny-Ternier-La Fère : régularisation d'une échéance payée à tort par la régie TOTAL 2763 | - - - - | 61 917,84 49 553,15 2 520,79 113 991,78 | - - - - | 0,00 0,00 0,00 0,00 | 61 917,84 49 553,15 2 520,79 113 991,78 | 0,00 0,00 0,00 0,00 | -61 917,84 -49 553,15 -2 520,79 -113 991,78 |
| | | | 640 402,09 | | | 113 991,78 | 0,00 | -254 029,58 |

| | |
|--|------|
| IV - ANNEXES | IV |
| ELEMENTS DU BILAN OPERATIONS LIEES AUX CESSIONS | A8.3 |

A8.3 - OPERATIONS LIEES AUX CESSIONS

| | Produit des cessions | Réalizations |
|------------|---|--------------|
| compte 775 | Produits des cessions d'immobilisations | 16 574,95 € |
| compte 675 | Valeurs comptables des immobilisations cédées | - € |

| | |
|---|------|
| IV - ANNEXES | IV |
| ENGAGEMENTS HORS BILAN - ENGAGEMENTS DONNES ET REÇUS SUBVENTIONS VERSEES DANS LE CADRE DU VOTE DU BUDGET | B1.3 |

B1.3 - SUBVENTIONS VERSEES DANS LE CADRE DU VOTE DU BUDGET

| Article (1) | Subventions (2) | Objet (3) | Nom de l'organisme | Nature juridique de l'organisme | Montant de la subvention |
|-------------|-----------------|--|---|--|--------------------------|
| 6742 | n° 1 | Raccordement au réseau d'assainissement collectif | ABONNES | Divers | 104 940,44 € |
| 6742 | n° 2 | Participation à la déconstruction de la Station d'épuration de SPYCKER | CUD | Etablissement Public de Coopération Intercommunale | 327 557,06 € |
| 6743 | n° 3 | Solidarité Eau - 2021 (Pas-de-Calais) | CAISSE D'ALLOCATIONS FAMILIALES DE CALAIS | Etablissement Public National | 400,00 € |
| 6743 | n° 4 | Solidarité Eau - 2021 (Aisne) | CAISSE D'ALLOCATIONS FAMILIALES DE SOISSONS | Etablissement Public National | 1 500,00 € |
| 6743 | n° 5 | Solidarité Eau - 2021 (Nord) | FONDS SOLIDARITE LOGEMENT NORD ADECAF | Etablissement Public National | 16 600,00 € |
| | | | | TOTAL | 450 997,50 € |

(1) Indiquer l'article d'imputation de la subvention

(2) dénomination ou numéro éventuel de la subvention

(3) objet pour lequel est versé la subvention

| | |
|--------------|------------|
| IV - ANNEXES | IV B2.1 |
|--------------|------------|

SIDEN-SIAN NOREADE ASSAINISSEMENT
Récapitulatif des autorisations de programme et des crédits de paiement au 31/12/2021

| N° ou intitulé de l'AP | MONTANT DES AP | | | MONTANT DES CP | | | | OLDE AP ET TAUX D'AVANCEMENT | |
|--|-----------------------|-----------------------------|---|---|---|--|---|------------------------------|--------------|
| | Initial | Révision de l'exercice 2021 | Total cumulé (toutes les délibérations y compris pour 2021) | CP antérieurs (Réalizations cumulées au 01/01/2021) (1) | CP ouverts au titre de l'année 2021 (2) | CP mandatés durant l'exercice 2021 (1) | Restes à financer 2021 (à reporter au delà de 2021) (3) | Solde de l'AP (4) | % avancement |
| 2013 - Travaux assainissement | 28 491 000,00 | -1 135 000,00 | 27 356 000,00 | 18 006 530,14 | 4 946 901,32 | 4 252 184,87 | 694 716,45 | 5 097 284,99 | 81% |
| 2014 - Travaux assainissement | 33 831 500,00 | 319 500,00 | 34 151 000,00 | 32 576 850,46 | 1 253 098,68 | 840 012,86 | 413 085,82 | 734 136,68 | 98% |
| 2015 - Travaux assainissement | 36 032 000,00 | 556 000,00 | 36 588 000,00 | 33 101 069,39 | 2 000 000,00 | 1 817 007,05 | 182 992,95 | 1 669 923,56 | 95% |
| 2016 - Travaux assainissement | 43 878 000,00 | 2 935 000,00 | 46 813 000,00 | 29 594 122,68 | 6 000 000,00 | 5 857 822,58 | 142 177,42 | 11 361 054,74 | 76% |
| 2017 - Travaux assainissement | 39 870 000,00 | 655 000,00 | 40 525 000,00 | 25 742 409,93 | 3 500 000,00 | 2 528 948,82 | 971 051,18 | 12 253 641,25 | 70% |
| 2018 - Travaux assainissement | 42 388 000,00 | 705 000,00 | 43 093 000,00 | 24 906 228,86 | 4 000 000,00 | 3 499 135,79 | 500 864,21 | 14 687 635,35 | 66% |
| 2019 - Travaux assainissement | 37 482 000,00 | -1 669 000,00 | 35 813 000,00 | 14 126 786,59 | 5 900 000,00 | 5 875 454,57 | 24 545,43 | 15 810 758,84 | 56% |
| 2020 - 1 - Développement des réseaux d'assainissement collectif des communes adhérentes sur le département du Nord | 12 500 000,00 | 1 934 000,00 | 14 434 000,00 | 395 570,10 | 4 100 000,00 | 2 996 551,96 | 1 103 448,04 | 11 041 877,94 | 24% |
| 2020 - 2 - Etudes et réalisations des ouvrages de traitement | 8 700 000,00 | 4 100 000,00 | 12 800 000,00 | 10 413,23 | 700 000,00 | 64 427,55 | 635 572,45 | 12 725 159,22 | 1% |
| 2020 - 3 - PCE pour les réseaux d'assainissement du territoire d'intervention de l'Agence de l'Eau Artois Picardie et de l'Agence de l'Eau Seine Normandie | 7 700 000,00 | 441 000,00 | 8 141 000,00 | 415 593,41 | 3 000 000,00 | 2 740 627,85 | 259 372,15 | 4 984 778,74 | 39% |
| 2020 - 4 - Travaux de renouvellement, de modification et d'amélioration des équipements existants | 13 681 000,00 | 1 303 000,00 | 14 984 000,00 | 2 712 477,38 | 5 500 000,00 | 4 106 707,55 | 1 393 292,45 | 8 164 815,07 | 46% |
| 2021 - 2 - Ouvrages de traitement des eaux usées et des boues, bassins de stockage et ouvrages de transport des eaux usées | 9 500 000,00 | | 9 500 000,00 | | 700 000,00 | 2 822,00 | 697 178,00 | 9 497 178,00 | 0% |
| 2021 - 3 - Nouvelles dessertes en Assainissement Collectif | 14 505 000,00 | | 14 505 000,00 | | 2 000 000,00 | 1 487 834,63 | 512 165,37 | 13 017 165,37 | 10% |
| 2021 - 4 - Programme de renouvellement et d'amélioration des réseaux | 14 421 000,00 | | 14 421 000,00 | | 3 700 000,00 | 3 035 194,02 | 664 805,98 | 11 385 805,98 | 21% |
| Total | 342 979 500,00 | 10 144 500,00 | 353 124 000,00 | 181 588 052,17 | 47 300 000,00 | 39 104 732,10 | 8 195 267,90 | 132 431 215,73 | 62% |

- (1) Il s'agit des réalisations effectives correspondant aux mandats émis.
(2) Il s'agit du montant prévu initialement par l'échéancier corrigé des révisions.
(3) Il s'agit de la différence entre les CP budgétés et les CP consommés
(4) Il s'agit de la différence entre les AP engagées et les CP cumulés

| STOCK SIDEN-SIAN Noréade Assainissement | |
|--|------------|
| STOCK INITIAL au 01/01/2021 | 306 006,50 |
| STOCK FINAL au 31/12/2021 | 401 292,18 |
| VARIATION DE STOCK - article 6032 | -95 285,68 |

| | |
|------------------------------------|----------|
| I - INFORMATIONS GENERALES | I |
| MODALITES DE VOTE DU BUDGET | |

- I – L'assemblée délibérante a voté le présent budget :
- au niveau du chapitre pour la section de fonctionnement ;
 - au niveau du chapitre pour la section d'investissement.
 - sans les chapitres d'équipement » de l'état III B 3 ;

La liste des articles spécialisés sur lesquels l'ordonnateur ne peut procéder à des virements d'article à article est la suivante :

.....

II – En l'absence de mention au paragraphe I ci-dessus, le budget est réputé voté par chapitre, et, en section d'investissement, sans chapitre de dépense « opération d'équipement ».

III – Les provisions sont :

- semi-budgétaires (pas d'inscription en recettes de la section d'investissement)

SIDEN-SIAN
COMITE SYNDICAL DU 28 AVRIL 2022

ASSAINISSEMENT COLLECTIF

BILAN DES OPERATIONS IMMOBILIERES DE L'ANNEE 2021

Vu les dispositions du Code Général des Collectivités Territoriales,

Vu les statuts du SIDEN-SIAN modifiés par arrêté interdépartemental du 13 janvier 2020,

Vu les arrêtés interdépartementaux successifs portant extension du périmètre du SIDEN-SIAN,

Vu la délibération du Comité Syndical du SIDEN-SIAN du 07 février 2019 portant création des Régies "SIDEN-SIAN Noréade Eau" et "SIDEN-SIAN Noréade Assainissement", chacune dotée de la seule autonomie financière,

Vu les statuts de la Régie SIDEN-SIAN Noréade Assainissement adoptés par délibération du Comité Syndical du SIDEN-SIAN en date du 25 mars 2021 et notamment les dispositions relatives au fonctionnement du Conseil d'Exploitation des Régies,

Vu l'avis favorable émis par le Conseil d'Exploitation des Régies précitées sur les dispositions reprises dans la présente délibération,

En application de l'article L.2241-1 du Code Général des Collectivités Territoriales, il est présenté au Comité Syndical du SIDEN-SIAN le bilan des diverses opérations immobilières (acquisitions et cessions) intervenues au cours de l'année écoulée en matière d'assainissement.

A l'occasion de ses réunions de l'année 2021, le Comité Syndical a décidé de diverses opérations immobilières nécessaires à l'exploitation des ouvrages et réseaux du SIDEN-SIAN.

Les opérations immobilières sont essentiellement de deux types :

- **les conventions de servitudes** établies à l'occasion de la pose de conduites d'assainissement en terrains privés.

Elles sont généralement conclues sur la base d'une indemnisation forfaitaire de 144,33 € pour une surface inférieure à 100 m² ou 1,36 € le m² de servitude lorsque l'emprise excède 100 m².

En cas d'ouvrage accessoire, une indemnité de 153,66 € par ouvrage est versée.

Toutefois, l'indemnité peut être nuancée en fonction de la nature particulière des lieux (terrain constructible par exemple).

- les acquisitions de terrains :

Les terrains acquis à titre onéreux par le SIDEN-SIAN ne représentent pas une réserve foncière mais sont toujours liés aux programmes de travaux du budget Assainissement dans un avenir proche.

Les surfaces achetées sont variables selon la nature des ouvrages à réaliser. Elles sont le plus souvent inférieures à 100 m² pour la construction de stations de refoulement. Pour les stations d'épuration, la superficie varie en fonction de la capacité de l'ouvrage et de la technique de traitement.

Les emplacements retenus sont choisis selon des critères techniques. Les prix sont négociés à chaque opération et tiennent compte de la situation des lieux, de la gêne provoquée par le morcellement de la propriété lorsque le bien fait partie d'un ensemble immobilier.

Les **acquisitions** finalisées au cours de l'année sont reprises dans le tableau ci-dessous.

| Désignation du bien | Commune | Référence cadastrale | Vendeur | Montant |
|----------------------------------|---------------------|--------------------------|---------------------------|-------------|
| Terrain de 1.320 m ² | BOURLON | ZP 85 | CCAS de BOURLON | 1 € |
| Terrain de 8.680 m ² | BOURLON | ZP 87 et 89 | Consorts FOULON | 4.680 € |
| Terrain de 12.842 m ² | BOURSIÉS | ZD 17 | Consorts HUMBERT | 25.684 € |
| Terrain de 30.134 m ² | BREBIERES | ZE 54 219 238 309 317 | STORA ENSO | 193.116 € |
| Terrain de 3.739 m ² | ENNEVELIN | ZD 76 | M. DUBOIS | 7.478 € |
| Terrain de 14.780 m ² | ETAING | ZE 49 | SAFER | 24.780 € |
| Terrain de 6.843 m ² | OSTRICOURT | B 2632 | Syndicat Mixte de DOURGES | 9.840 € |
| Terrain de 8.891 m ² | RAMOUSIÉS | C 396 | Consorts HALLAUX | 13.336,50 € |
| Terrain de 6.677 m ² | TEMPLEUVE EN PEVELE | ZA 41 | Consorts GYSELINCKX | 13.354 € |

S'agissant des **cessions**, aucune opération n'a été réalisée en 2021.

Après en avoir délibéré, le COMITE SYNDICAL décide

Article 1

- D'adopter ce bilan qui sera annexé au compte financier de la régie SIDEN-SIAN Noréade Assainissement.
- Le Président est chargé d'exécuter le présent acte administratif en tant que de besoin.

Article 2

Le Président est chargé d'exécuter le présent acte administratif en tant que de besoin.

La présente décision peut faire l'objet d'un recours contentieux dans un délai de deux mois à compter de sa publication ou de sa notification devant le Tribunal Administratif de Lille.

Cette décision peut également faire l'objet d'un recours gracieux devant le SIDEN-SIAN dans ce même délai. Le dépôt de ce recours gracieux fait lui-même courir un nouveau délai de deux mois durant lequel le SIDEN-SIAN peut soit répondre explicitement, soit répondre implicitement de manière défavorable par son silence.

Une décision implicite ou explicite de rejet dudit recours gracieux peut elle-même donner lieu à un recours contentieux dans un délai de deux mois à compter de son intervention, de sa notification ou de sa publication, devant le Tribunal Administratif de Lille.

Fait à Wasquehal

Le 28 avril 2022

Le Président du Syndicat

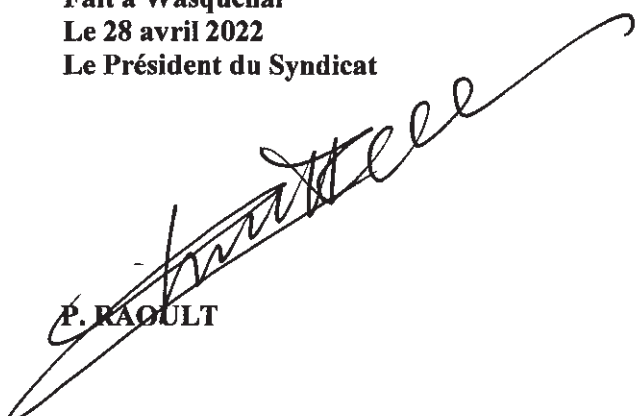

A large, stylized handwritten signature in black ink, slanted upwards from left to right. The signature is written over the printed name 'P. RAOULT'.

P. RAOULT

| | |
|---|-----------|
| II - PRESENTATION GENERALE DU COMPTE FINANCIER | II |
| VUE D'ENSEMBLE | A1 |

| EXECUTION DU BUDGET | | | | |
|---|--|-----------------------|-----------------------|-----------------------|
| | | DEPENSES | RECETTES | SOLDE D'EXECUTION (1) |
| REALISATIONS DE L'EXERCICE (mandats et titres) | Section d'exploitation | 69 083 627,09 | 94 895 055,98 | +25 811 428,89 |
| | Section d'investissement | 63 361 836,97 | 57 539 360,47 | -5 822 476,50 |
| | | + | + | |
| REPORTS DE L'EXERCICE N-1 | Report en section d'exploitation (002) | | 53 049 904,61 | |
| | Report en section d'investissement (001) | 16 964 095,46 | | |
| | | = | = | |
| TOTAL (réalisations + reports) | | 149 409 559,52 | 205 484 321,06 | +56 074 761,54 |
| RESTES A REALISER A REPORTER EN N+1 (2) | Section d'exploitation | | | |
| | Section d'investissement | 3 801 000,00 | 356 438,00 | |
| | TOTAL DES RESTES à réaliser à reporter en N+1 | 3 801 000,00 | 356 438,00 | |
| | | | | |
| | | DEPENSES | RECETTES | SOLDE D'EXECUTION (1) |
| RESULTAT CUMULE | Section d'exploitation | 69 083 627,09 | 147 944 960,59 | +78 861 333,50 |
| | Section d'investissement | 84 126 932,43 | 57 895 798,47 | -26 231 133,96 |
| | TOTAL CUMULE | 153 210 559,52 | 205 840 759,06 | +52 630 199,54 |

(1) Indiquer le signe - si les dépenses sont supérieures aux recettes, et + si les recettes sont supérieures aux dépenses.

(2) Les restes à réaliser de la section d'exploitation correspondent en dépenses, aux dépenses engagées non mandatées et non rattachées telles qu'elles ressortent de la comptabilité des engagements et en recettes, aux recettes certaines n'ayant pas donné lieu à l'émission d'un titre et non rattachées (R.2311-11 du CGCT).
Les restes à réaliser de la section d'investissement correspondent en dépenses, aux dépenses engagées non mandatées au 31/12 de l'exercice précédent telles qu'elles ressortent de la comptabilité des engagements et aux recettes certaines n'ayant pas donné lieu à l'émission d'un titre au 31/12 de l'exercice précédent (R.2311-11 du CGCT).

(3) Le chapitre 45 doit être détaillé conformément au plan de comptes, tant en recettes qu'en dépenses.

**SIDEN
SIAN**

Noréade
Les Régies du SIDEN-SIAN

RAPPORT 2021

SUR LE PRIX ET LA QUALITÉ DES SERVICES PUBLICS
DE L'EAU POTABLE ET DE L'ASSAINISSEMENT

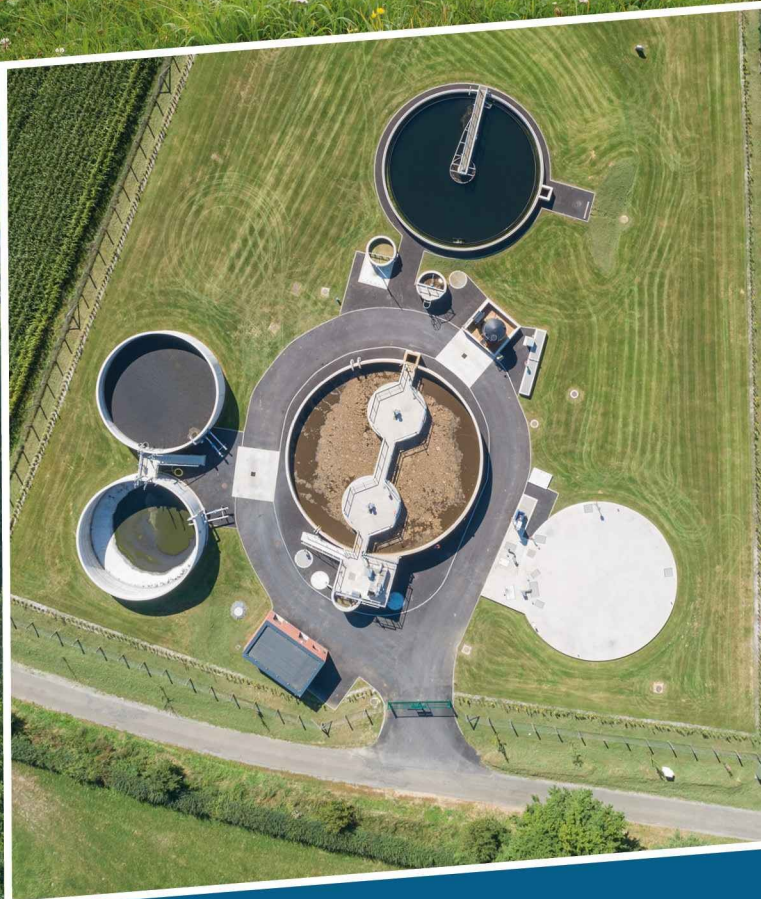

Communauté d'Agglomération Béthune-Bruay Artois Lys Romane

LES CHIFFRES CLES DES COMMUNES EN 2021

COMMUNAUTÉ D'AGGLOMÉRATION BÉTHUNE-BRUAY ARTOIS LYS ROMANE

Les compétences transférées au SIDEN-SIAN

| Communes (5) | Eau potable (5 communes) | Assainissement collectif (0 communes) | Assainissement non collectif (0 communes) | Eaux pluviales (0 communes) |
|-----------------|--------------------------|---------------------------------------|---|-----------------------------|
| AUCHY-LES-MINES | EPCI | | | |
| BLESSY | EPCI | | | |
| ESTREE-BLANCHE | EPCI | | | |
| HAISNES | EPCI | | | |
| LIETTRES | EPCI | | | |

La facture type représentative de l'EPCI se trouve en fin de livret (la facture type de chaque commune, parfois spécifique, se trouve dans le livret de chaque commune).

Le Service Public d'Eau Potable des communes

Adhésion et exploitation du service

| Commune | Date d'adhésion EPCI | Date de 1ère adhésion de la commune | Exploitant du service |
|-----------------|----------------------|-------------------------------------|------------------------|
| AUCHY-LES-MINES | 01/02/2020 | 30/06/2015 | SIDEN-SIAN Noréade Eau |
| BLESSY | 01/02/2020 | 30/06/2012 | SIDEN-SIAN Noréade Eau |
| ESTREE-BLANCHE | 01/02/2020 | 18/03/2005 | SIDEN-SIAN Noréade Eau |
| HAISNES | 01/02/2020 | 30/06/2015 | SIDEN-SIAN Noréade Eau |
| LIETTRES | 01/02/2020 | 18/03/2005 | SIDEN-SIAN Noréade Eau |

Les unités de distribution qui alimentent les communes

Chaque UDI est un secteur de distribution d'eau potable dans lequel la qualité de l'eau est réputée homogène. Cette eau peut être issue de points de production d'eau potable, de transfert d'autres UDI ou d'achat d'eau en gros auprès d'autres collectivités.

| Commune | UDI | Nombre de branchements de la commune alimentés par l'UDI | Nombre de branchements total de l'UDI |
|-----------------|-------------------------|--|---------------------------------------|
| AUCHY-LES-MINES | HAISNES | 2 103 | 3 629 |
| BLESSY | MAMETZ | 383 | 1 469 |
| ESTREE-BLANCHE | ENQUIN-LES-MINES | 435 | 1 239 |
| HAISNES | HAISNES | 1 526 | 3 629 |
| HAISNES | HAISNES-IMPASSE-DE-LENS | 75 | 75 |
| HAISNES | HAISNES-SAINT-ELIE | 271 | 271 |
| LIETTRES | ENQUIN-LES-MINES | 135 | 1 239 |

La localisation des points de prélèvement d'eau des UDI alimentant les communes

UDI : ENQUIN-LES-MINES

| Localisation du prélèvement d'eau | Volume 2020 (m3) | Volume 2021 (m3) |
|--|------------------|------------------|
| ENQUIN-LEZ-GUINEGATTE Compteur Enquin-Les-Mines F1 . | 160 614 | 153 769 |

UDI : MAMETZ

| Localisation du prélèvement d'eau | Volume 2020 (m3) | Volume 2021 (m3) |
|-----------------------------------|------------------|------------------|
| MAMETZ Compteur Mametz P1 . | 136 344 | 132 999 |

La localisation des points de transfert d'eau provenant d'autres UDI

UDI : HAISNES

| Localisation du transfert d'eau | Volume 2020 (m3) | Volume 2021 (m3) |
|---|------------------|------------------|
| Compteur Transfert UDI Haisnes vers UDI Haisnes Saint-Elie (débitmètre) | 114 | 17 |
| Compteur Transfert UDI Haisnes Saint-Elie vers UDI Haisnes (débitmètre) | 38 812 | 52 085 |

UDI : HAISNES-SAINT-ELIE

| Localisation du transfert d'eau | Volume 2020 (m3) | Volume 2021 (m3) |
|---|------------------|------------------|
| Compteur Transfert UDI Haisnes vers UDI Haisnes Saint-Elie (débitmètre) | 114 | 17 |
| Compteur Transfert UDI Haisnes Saint-Elie vers UDI Haisnes (débitmètre) | 38 812 | 52 085 |

La localisation des points d'achat d'eau en gros des UDI alimentant les communes

UDI : HAISNES

| Localisation de l'achat d'eau | Volume 2020 (m3) | Volume 2021 (m3) |
|--|------------------|------------------|
| Compteur AEG - Auchy les Mines - CABBALR | 323 851 | 309 780 |

UDI : HAISNES-IMPASSE-DE-LENS

| Localisation de l'achat d'eau | Volume 2020 (m3) | Volume 2021 (m3) |
|---|------------------|------------------|
| Compteur estimé Haisnes (impasse de lens) | NC | 900 |
| Compteur AEG - La Bassée - MEL ILEO (Eau UDI Herlies) | 5 796 | 4 786 |
| Compteur AEG - Haisnes - Véolia (Secours) | 0 | 0 |

UDI : HAISNES-SAINT-ELIE

| Localisation de l'achat d'eau | Volume 2020 (m3) | Volume 2021 (m3) |
|--|------------------|------------------|
| Compteur AEG - Haisnes - Véolia (rue Douaumont) | 65 161 | 79 543 |
| Compteur AEG - Haisnes - Véolia (route de Vermelles) | 3 577 | 4 529 |

Les ouvrages de stockage d'eau potable des UDI alimentant les communes

UDI : ENQUIN-LES-MINES

| Ouvrage | Volume (m3) | Date du nettoyage / désinfection |
|---------------------------------------|-------------|----------------------------------|
| Réservoir d'Enquin les Mines 2x250 m3 | 500 | 06/01/2021 et 08/01/2021 |

UDI : HAISNES

| Ouvrage | Volume (m3) | Date du nettoyage / désinfection |
|--|-------------|----------------------------------|
| Réservoir d'Auchy les Mines 700 + 300 m3 | 1 000 | 14/01/2021 |

UDI : MAMETZ

| Ouvrage | Volume (m3) | Date du nettoyage / désinfection |
|------------------------------|-------------|----------------------------------|
| Réservoir de Mametz 2*250 m3 | 500 | 07/01/2021 et 27/04/2021 |

La performance du réseau d'eau potable des UDI alimentant les communes

| UDI | Indicateurs | 2020 | 2021 |
|-------------------------|---|-------|-------|
| ENQUIN-LES-MINES | Rendement du réseau d'eau potable (%) | 70,09 | 63,62 |
| | Indice linéaire des volumes non comptés (m3/j/km) | 4,49 | 5,18 |
| | Indice linéaire des pertes en réseau (m3/j/km) | 4,29 | 5,00 |
| HAISNES | Rendement du réseau d'eau potable (%) | 83,08 | 82,18 |
| | Indice linéaire des volumes non comptés (m3/j/km) | 3,63 | 3,85 |
| | Indice linéaire des pertes en réseau (m3/j/km) | 3,38 | 3,60 |
| HAISNES-IMPASSE-DE-LENS | Rendement du réseau d'eau potable (%) | 96,15 | 98,35 |
| | Indice linéaire des volumes non comptés (m3/j/km) | 0,90 | 0,53 |
| | Indice linéaire des pertes en réseau (m3/j/km) | 0,63 | 0,27 |
| HAISNES-SAINT-ELIE | Rendement du réseau d'eau potable (%) | 79,69 | 89,28 |
| | Indice linéaire des volumes non comptés (m3/j/km) | 4,96 | 2,86 |
| | Indice linéaire des pertes en réseau (m3/j/km) | 4,75 | 2,62 |
| MAMETZ | Rendement du réseau d'eau potable (%) | 85,90 | 87,27 |
| | Indice linéaire des volumes non comptés (m3/j/km) | 1,76 | 1,56 |
| | Indice linéaire des pertes en réseau (m3/j/km) | 1,59 | 1,39 |

La qualité de l'eau distribuée dans les UDI alimentant les communes

| UDI | Indicateurs | 2020 | 2021 |
|-------------------------|---|--------|--------|
| ENQUIN-LES-MINES | Taux de conformité microbiologique (%) | 100,00 | 100,00 |
| | Taux de conformité physico-chimique (%) | 99,82 | 99,89 |
| HAISNES | Taux de conformité microbiologique (%) | 100,00 | 98,90 |
| | Taux de conformité physico-chimique (%) | 99,73 | 99,53 |
| HAISNES-IMPASSE-DE-LENS | Taux de conformité microbiologique (%) | 100,00 | 100,00 |
| | Taux de conformité physico-chimique (%) | 100,00 | 99,17 |
| HAISNES-SAINT-ELIE | Taux de conformité microbiologique (%) | NC | 100,00 |
| | Taux de conformité physico-chimique (%) | 100,00 | 96,35 |
| MAMETZ | Taux de conformité microbiologique (%) | 100,00 | 100,00 |
| | Taux de conformité physico-chimique (%) | 99,27 | 99,11 |

Linéaire de réseaux de desserte et les branchements des communes

| Commune | Linéaire de réseau d'adduction d'eau potable / Km | Branchements d'eau potable au 31/12/2021 | Branchements plomb - Etat connu au 31/12/2021 |
|-----------------|---|--|---|
| AUCHY-LES-MINES | 29,71 | 2 103 | 83 |
| BLESSY | 9,37 | 383 | 0 |
| ESTREE-BLANCHE | 8,43 | 435 | 0 |
| HAISNES | 24,50 | 1 872 | 50 |
| LIETTRES | 3,50 | 135 | 0 |
| TOTAL | 75,50 | 4 928 | 133 |

Le programme de travaux d'eau potable des communes et des UDI adopté par l'assemblée délibérante au cours du dernier exercice

| Libellé de l'opération (Travaux) | Montant / € HT | Année prévisionnelle votée | Affectée sur |
|--|---------------------|----------------------------|--------------|
| AUCHY-LES-MINES - Rues Casimir Beugnet, Jules Guesde et Planquette | 260 000,00 | 2021 | 2021 |
| AUCHY-LES-MINES - Route Nationale | 130 000,00 | 2026 | |
| HAISNES - Impasse route de Béthune | 290 000,00 | 2021 | |
| HAISNES - AUCHY-LES-MINES - Arrêt de l'AEG à la CABBALR et alimentation depuis le champ captant de SALOME (324 000 m ³ /a- 900 m ³ /j) | 2 000 000,00 | 2023 | |
| HAISNES - Cité des Jardins | 40 000,00 | 2026 | |
| HAISNES - Route de Lens | 150 000,00 | 2026 | |
| TOTAL | 2 870 000,00 | | |

Le volume d'eau consommé et les abonnés dans les communes

C'est le volume qui résulte des relevés des appareils de comptage des abonnés. Il se répartit comme suit :

| Commune | Nombre d'abonnés 2020 | Nombre d'abonnés 2021 | Volume vendu 2020 (m ³) | Volume vendu 2021 (m ³) |
|-----------------|-----------------------|-----------------------|-------------------------------------|-------------------------------------|
| AUCHY-LES-MINES | 2 074 | 2 073 | 172 100 | 164 877 |
| BLESSY | 375 | 379 | 25 712 | 25 571 |
| ESTREE-BLANCHE | 418 | 425 | 30 954 | 27 736 |
| HAISNES | 1 822 | 1 853 | 142 072 | 148 637 |
| LIETTRES | 131 | 135 | 15 219 | 14 563 |
| TOTAL | 4 820 | 4 865 | 386 057 | 381 384 |

Nombre d'interventions du service d'eau potable dans les communes en 2021

| Commune | Interventions sur les branchements eau potable | Interventions sur les systèmes de comptage | Interventions sur les réseaux de distribution d'eau potable |
|-----------------|--|--|---|
| AUCHY-LES-MINES | 30 | 295 | 11 |
| BLESSY | 4 | 5 | 2 |
| ESTREE-BLANCHE | 3 | 15 | 5 |
| HAISNES | 19 | 318 | 2 |
| LIETTRES | 4 | 5 | 0 |
| TOTAL | 60 | 638 | 20 |

Le tarif d'eau potable des communes

| Tarifs du service d'eau potable | Année 2021 | Année 2022 | Evolution % |
|--|------------|------------|-------------|
| Abonnement mensuel en € HT (Compteur calibre 15) | 3,47 | 2,63 | -24,2 % |
| Partie proportionnelle en € HT par m3 : Tranche 1 (0-80 m3) | 1,324 | 1,385 | 4,6 % |
| Partie proportionnelle en € HT par m3 : Tranche 2 (>80 m3) | 1,324 | 1,556 | 17,5 % |
| Préservation des ressources en eau (Agence de l'Eau) en € HT | 0,080 | 0,080 | 0 % |
| Redevance de pollution (Agence de l'Eau) en € HT | 0,350 | 0,350 | 0 % |
| T.V.A | 5,5 % | 5,5 % | 0 % |

Facture Type en € au 1er Janvier 2021 base 120m3

| AUCHY-LES-MINES (62051) | Quantité | Prix unitaire | Montant HT | Montant TVA | Montant TTC |
|--|----------|------------------|---------------|----------------|----------------|
| <u>DISTRIBUTION DE L'EAU</u> | | | | | |
| Abonnement mensuel (Noréade Eau) | 12 | 3.4700 | 41.64 | 2.29 | 43.93 |
| Consommation (Noréade Eau) | 120 | 1.3240 | 158.88 | 8.74 | 167.62 |
| Préservation des ressources en eau (Agence de l'Eau) | 120 | 0.0800 | 9.60 | 0.53 | 10.13 |
| <u>COLLECTE ET TRAITEMENT DES EAUX USEES</u> | | | | | |
| Part fixe (Artois Comm.) | 12 | 2.9167 | 35.00 | 3.50 | 38.50 |
| Part variable (Artois Comm.) | 120 | 1.9000 | 228.00 | 22.80 | 250.80 |
| <u>ORGANISMES PUBLICS</u> | | | | | |
| Modernisation des réseaux (Agence de l'Eau) | 120 | 0.2100 | 25.20 | 2.52 | 27.72 |
| Lutte contre la pollution (Agence de l'Eau) | 120 | 0.3500 | 42.00 | 2.31 | 44.31 |
| | | | TOTAL | 540.32 | 42.69 |
| | | | | | 583.01 |

Facture Type en € au 1er Janvier 2022 base 120m3

| AUCHY-LES-MINES (62051) | Quantité | Prix unitaire | Montant HT | Montant TVA | Montant TTC | Variation 2022/2021 |
|--|----------|---------------|--------------|---------------|--------------|---------------------|
| <u>DISTRIBUTION DE L'EAU</u> | | | | | | |
| Abonnement mensuel (Noréade Eau) | 12 | 2.6300 | 31.56 | 1.74 | 33.30 | -24.21% |
| Consommation (Noréade Eau) | 80 | 1.3850 | 110.80 | 6.09 | 116.89 | 4.61% |
| Consommation au-delà de 80 m3 (Noréade Eau) | 40 | 1.5560 | 62.24 | 3.42 | 65.66 | 17.52% |
| Préservation des ressources en eau (Agence de l'Eau) | 120 | 0.0800 | 9.60 | 0.53 | 10.13 | 0.00% |
| <u>COLLECTE ET TRAITEMENT DES EAUX USEES</u> | | | | | | |
| Part fixe (Artois Comm.) | 12 | 2.9167 | 35.00 | 3.50 | 38.50 | 0.00% |
| Part variable (Artois Comm.) | 120 | 1.9000 | 228.00 | 22.80 | 250.80 | 0.00% |
| <u>ORGANISMES PUBLICS</u> | | | | | | |
| Modernisation des réseaux (Agence de l'Eau) | 120 | 0.2100 | 25.20 | 2.52 | 27.72 | 0.00% |
| Lutte contre la pollution (Agence de l'Eau) | 120 | 0.3500 | 42.00 | 2.31 | 44.31 | 0.00% |
| | | | TOTAL | 544.40 | 42.91 | 587.31 |

L'évolution du montant TTC de la facture en 2022 est de 0.74%

NOTE D'INFORMATION

Rapport annuel sur le prix et la qualité du service public de l'eau et de l'assainissement

L'article L.2224-5 du code général des collectivités territoriales, modifié par la loi n°2016-1087 du 8 août 2016 - art.31, impose au **maire ou au président de l'établissement public de coopération intercommunale** de présenter à son assemblée délibérante un rapport annuel sur le prix et la qualité du service public d'eau potable destiné notamment à l'information des usagers. Ce rapport est présenté au plus tard dans les neuf mois qui suivent la clôture de l'exercice concerné. Le maire ou le président de l'établissement public de coopération intercommunale y joint la note établie chaque année par l'agence de l'eau ou l'office de l'eau sur les redevances figurant sur la facture d'eau des abonnés et sur la réalisation de son programme pluriannuel d'intervention.

Édition avril 2022
CHIFFRES 2021

L'agence de l'eau vous informe

LES REDEVANCES ET LES ACTIONS EN 2021

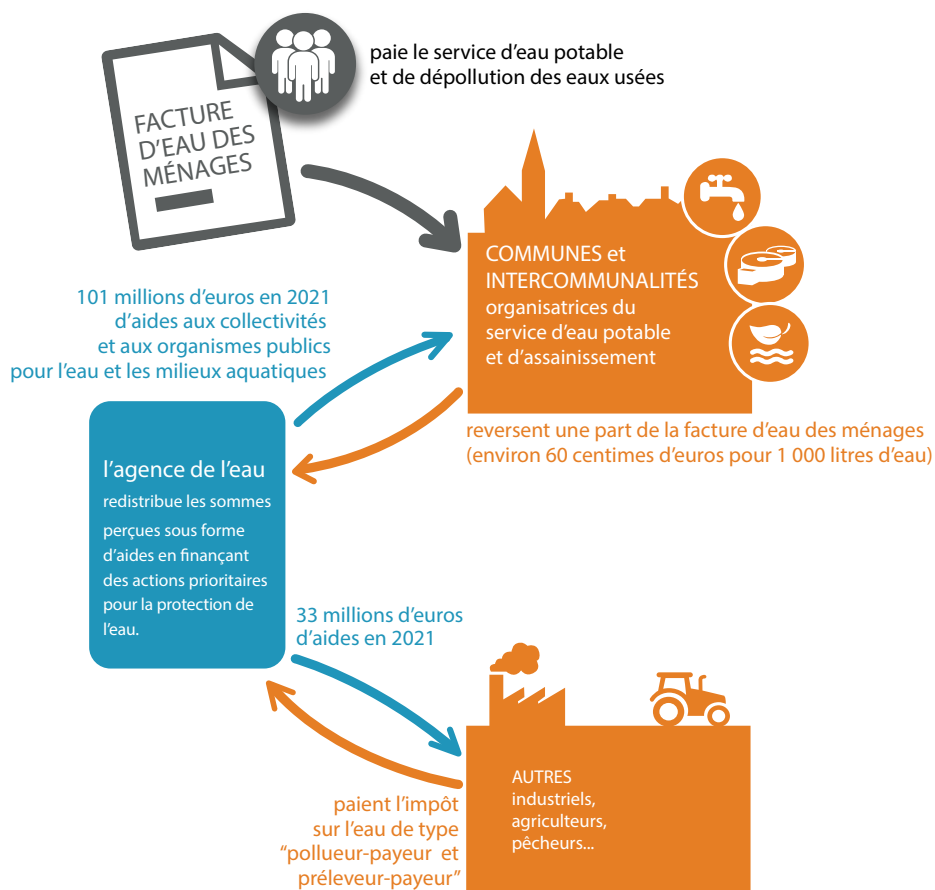

LE SAVIEZ-VOUS ?

Le prix moyen de l'eau dans le bassin Artois-Picardie est de 4,59 euros TTC/m³. Pour un foyer consommant 120 m³ par an, cela représente une dépense d'environ 550 euros par an.

Les composantes du prix de l'eau sont :

- le service de distribution de l'eau potable (abonnement, consommation)
- le service de collecte et de traitement des eaux usées
- les redevances de l'agence de l'eau qui représentent en moyenne 14 % du montant de la facture d'eau.
- les contributions aux organismes publics (Voies Navigables de France...) 0,005 € par m³ en moyenne sur le bassin.
- la Taxe sur la Valeur Ajoutée

Pour obtenir une information précise sur votre collectivité, rendez-vous sur www.services.eaufrance.fr

Suivez l'actualité



de l'agence de l'eau Artois-Picardie : agence.eau-artois-picardie.fr

QUELLE ORIGINE DES REDEVANCES 2021 ?

En 2021, le montant global des redevances (tous usages de l'eau confondus) encaissées par l'agence de l'eau s'est élevé à 149,97 millions d'euros dont 115,05 millions en provenance de la facture d'eau.

recettes / redevances

Qui paie quoi à l'agence de l'eau pour 100 € de redevances perçues en 2021 ? (valeurs résultant d'un pourcentage pour 100 €) - source : agence de l'eau Artois-Picardie mars 2022

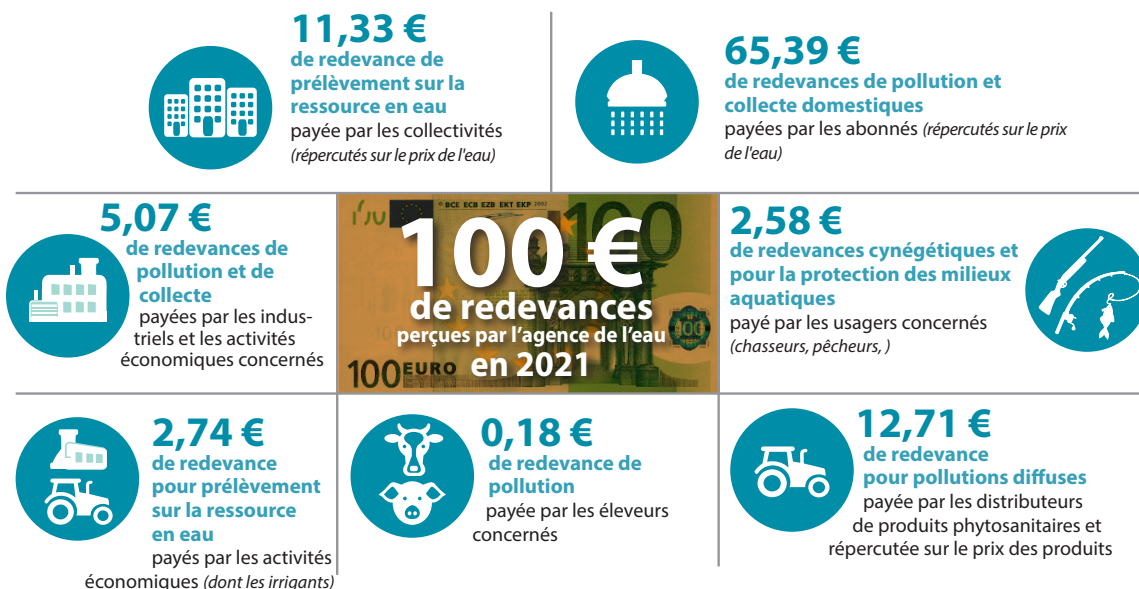

À QUOI SERVENT LES REDEVANCES ?

Grâce à ces redevances, les agences de l'eau apportent, dans le cadre de leurs programmes d'intervention, des concours financiers (subventions, prêts) aux personnes publiques (collectivités territoriales...) ou privées (acteurs industriels, agricoles, associatifs...) qui réalisent des actions ou projets d'intérêt commun au bassin ayant pour finalité l'atteinte du bon état des masses d'eau. Ces aides réduisent d'autant l'impact des investissements des collectivités, en particulier, sur le prix de l'eau.

interventions / aides

Comment se répartissent les aides pour la protection des ressources en eau pour 100 € d'aides en 2021 ?

(valeurs résultant d'un pourcentage pour 100 € d'aides en 2021) • source agence de l'eau Artois-Picardie

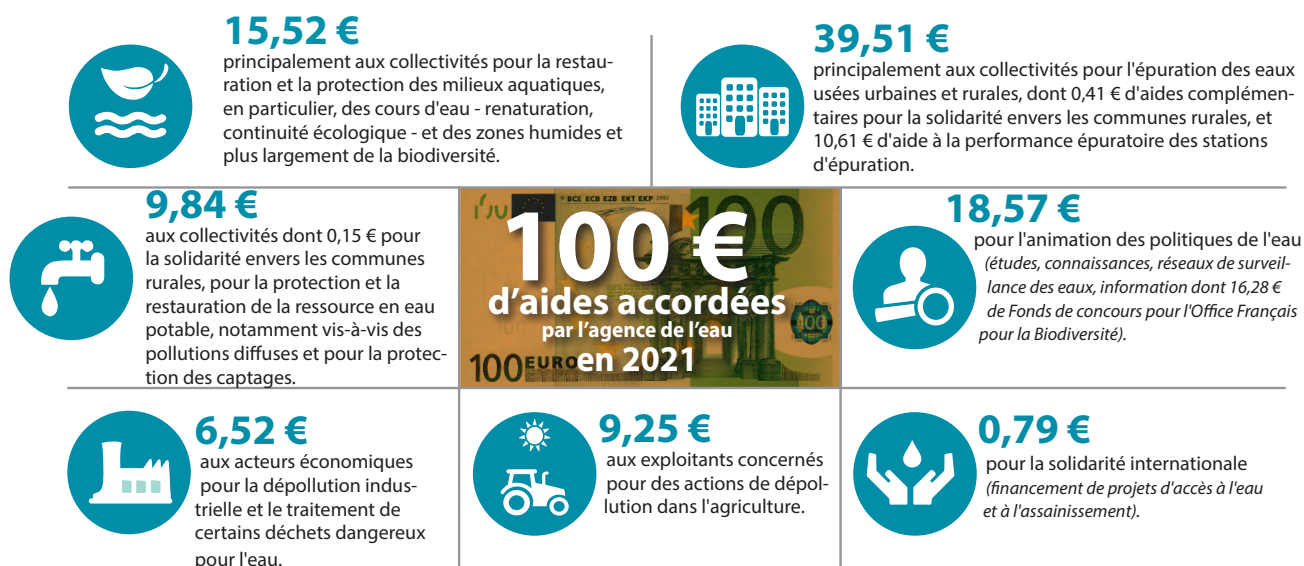

POURQUOI DES REDEVANCES ?

Les redevances des agences de l'eau sont des recettes fiscales environnementales perçues auprès de ceux qui utilisent l'eau et qui en altèrent la qualité et la disponibilité (consommateurs, activités économiques).

Les agences de l'eau redistribuent cet argent collecté sous forme d'aides pour minimiser les pollutions des réseaux d'assainissement en particulier en temps de pluie, fiabiliser les réseaux d'eau potable, économiser l'eau, protéger les captages d'eau potable des pollutions d'origine agricole, améliorer le fonctionnement naturel des rivières, éviter l'érosion, maintenir les milieux naturels et agricoles comme les zones humides qui favorisent l'épuration et la gestion des eaux...

Au travers du prix de l'eau, chaque habitant contribue à ces actions au service de l'intérêt commun et de la préservation de l'environnement et du cadre de vie.

ACTIONS AIDÉES PAR L'AGENCE DE L'EAU ARTOIS-PICARDIE EN 2021

En dépit d'un contexte sanitaire toujours difficile, l'année 2021 a été très intense en terme d'activité, avec plus de 1 600 dossiers décidés. Les indicateurs annuels illustrent concrètement les bénéfices des actions de l'Agence en faveur de l'eau et de la biodiversité.



* MAEC : mesures agro-environnementales et climatiques / BIO : pour agriculture biologique / PSE : paiement pour services environnementaux

LE ROLE DES AGENCES DE L'EAU

Les **six agences de l'eau françaises** sont des **établissements publics du ministère chargé du développement durable**. Elles regroupent **1 540 collaborateurs** et ont pour missions de contribuer à réduire les pollutions de toutes origines et à protéger les ressources en eau et les milieux aquatiques.

Pour reconquérir le bon état des eaux demandé par la directive cadre sur l'eau, les agences de l'eau recherchent la meilleure efficacité environnementale,

- en étudiant et mesurant l'évolution de la qualité de l'eau

- en privilégiant l'action préventive,
- en apportant un appui technique et financier aux projets les plus efficaces pour les milieux aquatiques,
- en mobilisant les acteurs (Comité de Bassin) et en organisant la concertation pour assurer la cohérence des actions sur les territoires de l'eau,
- en travaillant en complémentarité avec l'action réglementaire et la police de l'eau, en particulier dans la mise en œuvre des objectifs des schémas directeurs d'aménagement et de gestion des eaux (SDAGE).
- en contribuant à la solidarité pour l'accès à l'eau et à l'assainissement dans le monde.

LA CARTE D'IDENTITÉ DU BASSIN ARTOIS-PICARDIE

Des plaines agricoles de Picardie jusqu'à la mer du Nord, le bassin Artois-Picardie s'étend sur 20 000 km² et compte 8 000 Km de cours d'eau, 60 000 Ha de zones humides et 270 Km de côtes.

Il concerne 4,7 millions d'habitants, 2 466 communes, 5 départements et 2 districts internationaux : celui de **l'Escaut et celui de la Meuse**

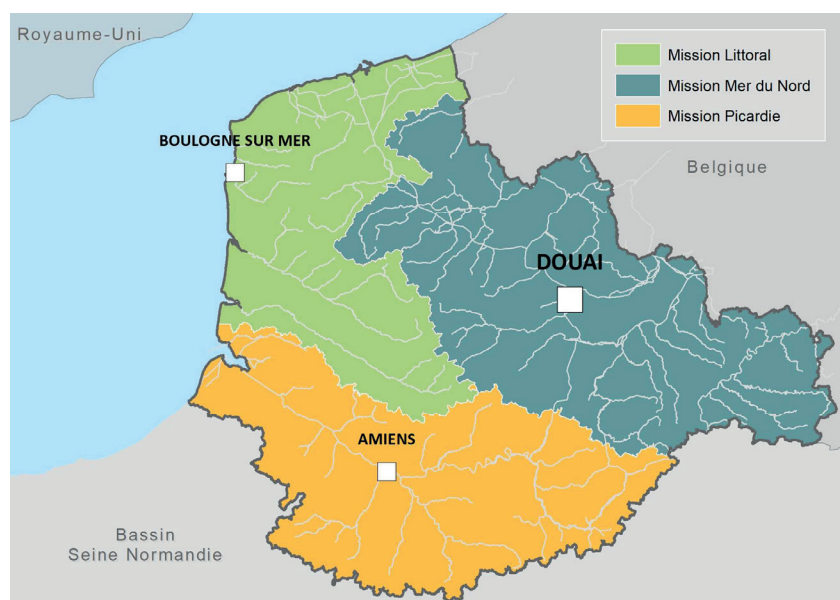

Siège de l'Agence de l'eau Artois-Picardie

200 rue Marceline DESBORDES –
Centre Tertiaire de l'Arsenal –
BP 80 818 Douai CEDEX
Tél : 03 27 99 90 00
Fax : 03 27 99 90 15

Mission Littoral

56 rue Ferdinand BUISSON
BP 217 – 62 203 Boulogne-sur-mer CEDEX

Mission Mer du Nord

200 rue Marceline DESBORDES
Centre tertiaire de l'Arsenal
BP 80 818 – 59 508 Douai CEDEX

Mission Picardie

64 bis rue du Vivier – BP 41 725
80 017 Amiens CEDEX 01

www.eau-artois-picardie.fr

**SIDEN
SIAN**

Noréade
Les Régies du SIDEN-SIAN

RAPPORT 2021

SUR LE PRIX ET LA QUALITÉ DES SERVICES PUBLICS
DE L'EAU POTABLE ET DE L'ASSAINISSEMENT



SYNTHÈSE

RECETTES D'EXPLOITATION
(EAU)

79,6 M€

RECETTES D'EXPLOITATION
(ASSAINISSEMENT / GEPU)

85,6 M€



RAPPORT ANNUEL D'ACTIVITÉ 2021

EAU POTABLE

644

COMMUNES

**ASSAINISSEMENT
COLLECTIF**

594

COMMUNES

387 000

ABONNÉS
EN EAU POTABLE

287 000

LOGEMENTS DESSERVIS
EN ASSAINISSEMENT
COLLECTIF

53,7

MILLIONS DE M³
D'EAU POTABLE
DISTRIBUÉS

42

MILLIONS DE M³
D'EAU USÉE TRAITÉS

**ASSAINISSEMENT
NON COLLECTIF**

503

COMMUNES

EAUX PLUVIALES

518

COMMUNES

11 000 km

DE CONDUITES
DE DISTRIBUTION

7 200 km

DE RÉSEAUX DE COLLECTE

**DÉFENSE
EXTÉRIEURE
CONTRE L'INCENDIE**

476

COMMUNES

32,6 M€

TRAVAUX
D'INVESTISSEMENT

44 M€

TRAVAUX
D'INVESTISSEMENT

EAU : 2,25 €

ASSAINISSEMENT : 2,96 €

5,21 € TTC/m³

POUR UNE CONSOMMATION TYPE DE 120M³/AN

11 900

POINTS D'EAU INCENDIE

Sommaire

| | |
|--|-----------|
| 1. LA GOUVERNANCE DU SIDEN-SIAN ET DE SES REGIES NOREADE EAU ET NOREADE ASSAINISSEMENT | 4 |
| 2. PRESENTATION DU TERRITOIRE DE COMPETENCE | 5 |
| EXTENSION DU PERIMETRE D'INTERVENTION - ACCROISSEMENT D'ACTIVITE DES REGIES..... | 5 |
| COMMUNES EN DELEGATION DE SERVICE PUBLIC..... | 7 |
| CARTE DES COMMUNES ADHERENTES AU SIDEN-SIAN..... | 8 |
| 3. LE SERVICE PUBLIC D'EAU POTABLE..... | 9 |
| 3.1. LES COMMUNES ET LEURS UNITES DE DISTRIBUTION | 9 |
| 3.2. LES COMMUNES ET LEUR RESEAU DE DISTRIBUTION | 12 |
| 3.3. TARIFICATION ET RECETTES DU SERVICE..... | 14 |
| 3.4. FINANCEMENT DES INVESTISSEMENTS DU SERVICE | 15 |
| 3.5. LES PROGRAMMES D'INVESTISSEMENT DU SERVICE..... | 15 |
| 3.6. ACTIONS DE SOLIDARITE DANS LE DOMAINE DE L'EAU | 16 |
| 4. LA DÉFENSE EXTÉRIEURE CONTRE L'INCENDIE | 17 |
| 4.1. LES OUVRAGES DE DEFENSE INCENDIE DES COMMUNES | 17 |
| 4.2. TARIFICATION - AUTOFINANCEMENT NET ET DEPENSES D'EQUIPEMENT | 17 |
| 5. LE SERVICE PUBLIC D'ASSAINISSEMENT COLLECTIF | 18 |
| 5.1. LES COMMUNES ET LEURS AGGLOMERATIONS D'ASSAINISSEMENT | 18 |
| 5.2. LES COMMUNES ET LEUR RESEAU D'ASSAINISSEMENT COLLECTIF | 22 |
| 5.3. TARIFICATION ET RECETTES DU SERVICE..... | 25 |
| 5.4. FINANCEMENT DES INVESTISSEMENTS DU SERVICE | 26 |
| 5.5. LES PROGRAMMES D'INVESTISSEMENT DU SERVICE..... | 26 |
| 5.6. ACTIONS DE SOLIDARITE DANS LE DOMAINE DE L'ASSAINISSEMENT COLLECTIF..... | 27 |
| 6. LES EAUX PLUVIALES..... | 27 |
| 6.1. TARIFICATION ET RECETTES DU SERVICE..... | 27 |
| 7. LE SERVICE PUBLIC D'ASSAINISSEMENT NON COLLECTIF | 28 |
| 7.1. LES INDICATEURS DU SERVICE D'ASSAINISSEMENT NON COLLECTIF..... | 28 |
| 7.2. ACTIVITES DU SERVICE..... | 28 |
| 7.3. TARIFICATION ET RECETTES DU SERVICE D'ASSAINISSEMENT NON COLLECTIF..... | 28 |
| 8. LA FACTURE TYPE | 29 |
| 8.1. FACTURE TYPE EAU POTABLE ET ASSAINISSEMENT COLLECTIF | 29 |
| 8.2. FACTURE TYPE EAU POTABLE ET ASSAINISSEMENT NON COLLECTIF | 29 |
| 9. SYNTHESE DES INDICATEURS RÉGLEMENTAIRES | 31 |
| 9.1. LES INDICATEURS DU SERVICE PUBLIC DE DISTRIBUTION D'EAU POTABLE..... | 31 |
| 9.2. LES INDICATEURS DU SERVICE PUBLIC D'ASSAINISSEMENT COLLECTIF..... | 32 |
| 9.3. LES INDICATEURS DU SERVICE PUBLIC D'ASSAINISSEMENT NON COLLECTIF..... | 32 |

Edité le 07/09/2022

1. LA GOUVERNANCE DU SIDEN-SIAN ET DE SES REGIES NOREADE EAU ET NOREADE ASSAINISSEMENT

Le SIDEN-SIAN est un syndicat mixte fermé portant plusieurs compétences à la carte, relatives au cycle de l'eau :

- Eau potable (Production et distribution)
- Assainissement collectif et non collectif
- Gestion des eaux pluviales urbaines
- Défense extérieure contre l'incendie
- Gestion de l'eau et des milieux aquatiques
- Prévention des inondations

Son histoire débute en 1950 avec la création du SIDEN (Syndicat Intercommunal de Distribution d'Eau du Nord) et en 1971 avec la création du SIAN (Syndicat Intercommunal d'Assainissement du Nord) : une fusion des deux syndicats a été finalisée en 2009 pour former le SIDEN-SIAN.

Le SIDEN-SIAN est administré par un Comité Syndical de 135 élus représentant le territoire de compétence qui se réunit au moins 4 fois par an, ainsi qu'un Bureau Syndical de 40 membres. Le SIDEN-SIAN a mis en place une Commission d'Appels d'Offres (CAO) ainsi qu'une Commission Consultative des Services Publics Locaux (CCSPL) avec des associations représentant les abonnés.

Pour l'exploitation des services relevant de ses compétences, le SIDEN-SIAN est doté depuis le 1er juillet 2019 de deux régies à simple autonomie financière :

SIDEN-SIAN Noréade Eau et SIDEN-SIAN Noréade Assainissement.

Le Conseil d'Exploitation des régies Noréade est appelé à donner un avis préalable à l'ensemble des délibérations du Bureau et du Comité Syndical concernant le fonctionnement des régies. Il est composé des 40 membres du Bureau Syndical et de 3 membres représentant des associations de consommateurs.

Les régies Noréade ont pour mission de fournir en permanence aux abonnés une eau respectant les critères de potabilité avec un accès au service pour tous. Elles agissent également pour la préservation du milieu naturel et notamment des ressources en eau en assurant la collecte et le traitement des eaux usées. Pour le compte du SIDEN-SIAN, elles assurent également la gestion des ouvrages relevant de la Gestion des Eaux Pluviales Urbaines et de la Défense Extérieure Contre les Incendies.

NOTRE MISSION DE SERVICE PUBLIC

Permettre aux communes, quelle que soit leur taille, de disposer des capacités techniques et financières nécessaires au développement et au maintien d'un service public de distribution d'eau potable et d'assainissement au plus juste prix. Pour ce faire, nous réalisons de véritables investissements d'ouvrages publics d'intérêt général.

NOS ENGAGEMENTS

Intérêt général
Qualité et continuité de service
Transparence vis à vis du service rendu
Proximité

NOS PRINCIPES D'ACTION

Solidarité Intercommunale
Transfert complet des compétences (Maîtrise d'ouvrage et exploitation)
Péréquation tarifaire
Exploitation directe des services

La direction générale et les services supports sont situés à WASQUEHAL. Le territoire de compétences regroupant les 723 communes adhérentes est couvert par 8 Centres d'Exploitation situés à AVESNELLES, BEAUVOIS-EN-CAMBRESIS, CASSEL, LA GORGUE, LE QUESNOY, PECQUENCOURT NORD, PECQUENCOURT SUD et URVILLERS. Un centre de travaux à ORCHIES, ainsi qu'un Service Relation Abonnés à MONTIGNY-EN-OSTREVENT, viennent compléter le dispositif. (Voir carte page 8)

2. PRESENTATION DU TERRITOIRE DE COMPETENCE

723 communes du Nord, du Pas-de-Calais, de l'Aisne et de la Somme font confiance au SIDEN-SIAN pour leur service d'eau potable et/ou leur service d'assainissement et font de notre syndicat le plus vaste groupement, en nombre de communes adhérentes, intervenant dans ces domaines en France.

Le nombre de communes adhérentes au SIDEN-SIAN par compétence transférée est le suivant :

| Compétences transférées | Au 31/12/2020 | Au 31/12/2021 | Communes exploitées par Noréade | Communes sous contrats de D.S.P. |
|---------------------------------------|---------------|---------------|---------------------------------|----------------------------------|
| Eau Potable (Production-Distribution) | 641 | 644 (+3) | 628 | 16 |
| Assainissement Collectif | 607 * | 594 (-13) | 570 | 24 |
| Assainissement Non Collectif | 517 ** | 503 (-14) | 498 | 5 |
| Gestion des Eaux Pluviales | 520 | 518 (-2) | 514 | 4 |
| Défense Extérieure Contre l'Incendie | 473 | 476 (+3) | 476 | - |

* Chiffre corrigé : Retrait de SUZY qui a fusionné avec CESSIERES en 2019 (non adhérente)

** Chiffre corrigé : Retrait d'AUXI-LE-CHATEAUX au 01/01/2019 par arrêté du 02/07/2021

Au 1er janvier 2021, retrait de la Communauté d'Agglomération Chauny Tergnier La Fère (CACTLF) entraînant le retrait des compétences pour 21 communes : ACHERY (AC,ANC,GEP), BERTAUCOURT-EPOURDON (AC,ANC), BRIE (AC,ANC,GEP), CAUMONT (AC,ANC), COMMENCHON (AC,ANC), DEUILLET (AC,ANC), FOURDRAIN (AC,ANC), GUIVRY (EAU,AC,ANC), LA NEUVILLE-EN-BEINE (ANC), LIEZ (EAU,AC,ANC,GEP), MANICAMP (AC,ANC), MAYOT (AC,ANC,GEP), MONCEAU-LES-LEUPS (EAU), PIERREMANDE (AC,ANC,GEP), QUIERZY (AC,ANC), ROGECOURT (AC,GEP), SAINT-NICOLAS-AUX-BOIS (AC,ANC,GEP), SERVAIS (AC,ANC), TRAVECY (AC,ANC), UGNY-LE-GAY (AC,ANC), VILLEQUIER-AUMONT (AC,ANC).

Reprise de la compétence Gestion des Eaux Pluviales par les communes de MORBECQUE et STEENBECQUE en 2021.

Extension du périmètre d'intervention - Accroissement d'activité des Régies

| Service Public d'Eau Potable | | | |
|------------------------------|-----------------------|---------------|---------------------------------|
| Communes (Département) | Population INSEE 2018 | Date adhésion | Adhérent via |
| BERTRY (59) | 2 210 | 01/01/2021 | C.A. du Caudrésis et du Catésis |
| BUSIGNY (59) | 2 498 | 01/01/2021 | C.A. du Caudrésis et du Catésis |
| CLARY (59) | 1 104 | 01/01/2021 | C.A. du Caudrésis et du Catésis |
| HONNECHY (59) | 559 | 01/01/2021 | C.A. du Caudrésis et du Catésis |
| MAUROIS (59) | 402 | 01/01/2021 | C.A. du Caudrésis et du Catésis |
| SAINT-BENIN (59) | 344 | 01/01/2021 | C.A. du Caudrésis et du Catésis |

Les communes de BUSIGNY, CLARY, HONNECHY et MAUROIS ont adhéré avec un contrat de DSP en cours.

Soit un poids total de population de 2 554 habitants concernant la compétence Eau Potable repris en exploitation en 2021 par la Régie SIDEN-SIAN Noréade Eau.

| Défense Extérieure Contre l'Incendie (DECI) | | |
|---|-----------------------|---------------|
| Communes (Département) | Population INSEE 2018 | Date adhésion |
| COUCY-LES-EPPES (02) | 638 | 01/01/2021 |
| GROUGIS (02) | 349 | 01/01/2021 |
| NEUFCHATEL-SUR-AISNE (02) | 428 | 01/01/2021 |

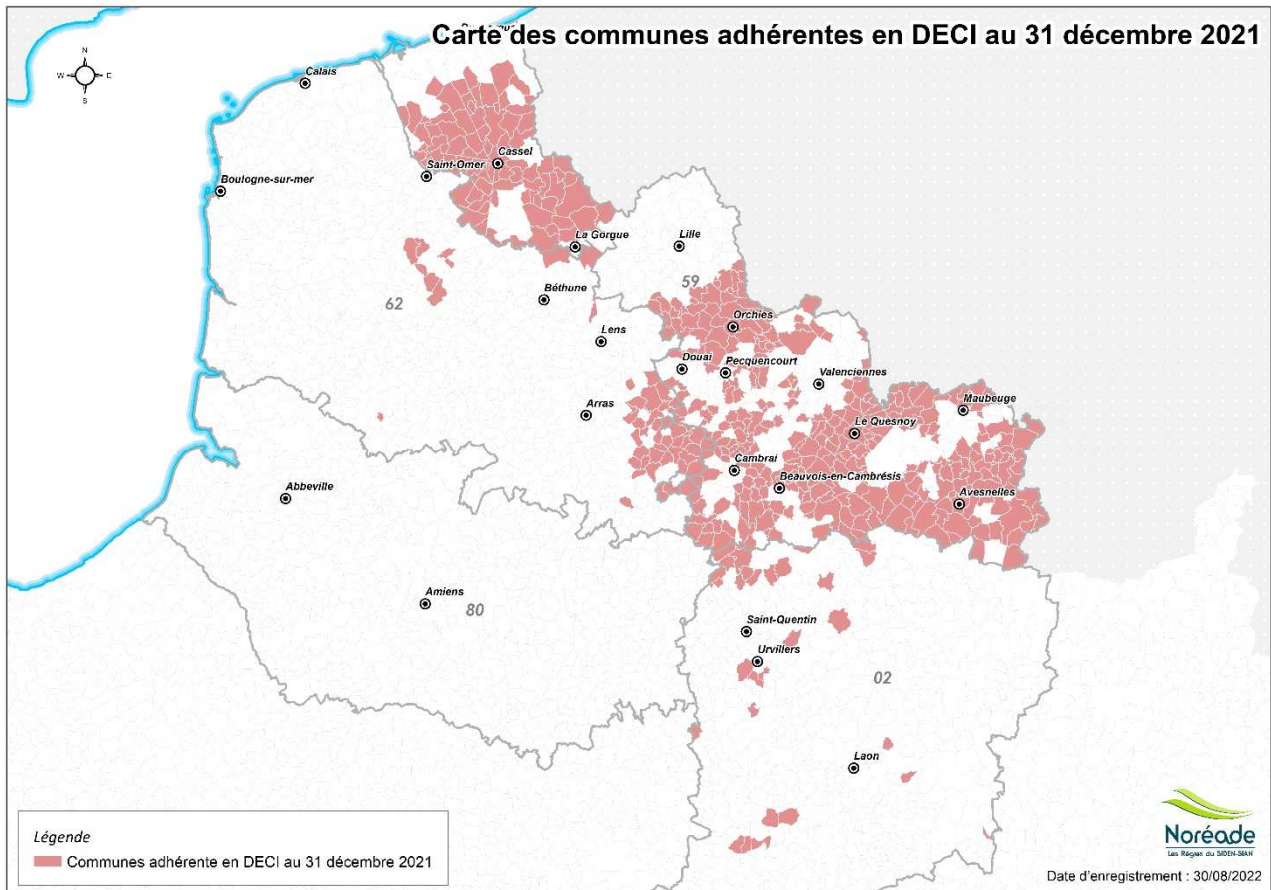

| Service Public d'Assainissement Collectif (AC), Assainissement Non Collectif (ANC), Gestion des Eaux Pluviales Urbaines (GEPU) | | | | |
|--|-----------------------|---------------|---------------|---------------------------------|
| Communes | Population INSEE 2018 | Compétence(s) | Date adhésion | Adhérent via |
| BOUSSIERES-EN-CAMBRESIS (59) | 434 | AC, ANC, GEPU | 01/01/2021 | C.A. du Caudrésis et du Catésis |
| BUSIGNY (59) | 2 498 | AC, ANC, GEPU | 01/01/2021 | C.A. du Caudrésis et du Catésis |
| CLARY (59) | 1 104 | AC, ANC, GEPU | 01/01/2021 | C.A. du Caudrésis et du Catésis |
| DEHERIES (59) | 40 | GEPU | 01/01/2021 | C.A. du Caudrésis et du Catésis |
| HONNECHY (59) | 559 | GEPU | 01/01/2021 | C.A. du Caudrésis et du Catésis |
| RAISMES (59) | 12 533 | AC, ANC, GEPU | 01/01/2021 | C.A. de la Porte du Hainaut |
| SAINT-BENIN (59) | 344 | AC, ANC, GEPU | 01/01/2021 | C.A. du Caudrésis et du Catésis |
| VAUXAILLON (02) | 545 | AC | 01/01/2021 | Commune |

Communes en Délégation de Service Public

Certains territoires sont gérés dans le cadre des contrats de délégation conclus avant la date d'adhésion au SIDEN-SIAN (Tableau présenté par compétence et par date d'échéance du contrat) :

| Communes | Structure Intercommunale d'origine au 01/01/2022 | Population INSEE 2018 | Exploitant du service | Échéance du contrat |
|--|---|-----------------------|-----------------------|---------------------|
| Service Public d'Eau Potable : 16 communes | | TOTAL : 55 518 | | |
| AVELIN | Communauté de Communes Pévèle Carembault | 2 712 | SUEZ | 31/12/2021 |
| PONT-A-MARCQ | | 2 992 | | |
| CAMPHIN-EN-CAREMBAULT | | 1 704 | | |
| PHALEMPIN | | 4 817 | | |
| OSTRICOURT | | 5 393 | | |
| THUMERIES | | 3 925 | | |
| SOMAIN | Communauté de Communes Cœur d'Ostrevent | 12 290 | Véolia Eau | 31/12/2022 |
| BUSIGNY * | Communauté d'Agglomération du Caudrésis et du Catésis | 2 498 | SUEZ | 31/12/2022 |
| CAUDRY | | 14 630 | SADE | 30/06/2023 |
| BOIRY-NOTRE-DAME | Communauté de Communes OSARTIS Marquion | 455 | Véolia Eau | 31/12/2023 |
| PELVES | | 759 | | |
| OPPY | Communauté de Communes OSARTIS Marquion | 403 | Véolia Eau | 09/01/2028 |
| CLARY * | Communauté d'Agglomération du Caudrésis et du Catésis | 1 104 | Véolia Eau | 14/12/2031 |
| HONNECHY * | | 559 | Véolia Eau | 14/12/2031 |
| MAUROIS * | | 402 | | |
| ARLEUX-EN-GOHELLE | Communauté de Communes OSARTIS Marquion | 875 | Véolia Eau | 08/03/2036 |
| Service Public d'Assainissement Collectif : 24 communes | | TOTAL : 85 803 | | |
| CAMPHIN-EN-CAREMBAULT | Communauté de Communes Pévèle Carembault | 1 704 | SUEZ | 31/12/2021 |
| PHALEMPIN | | 4 817 | | |
| RAISMES * | Communauté d'Agglomération de la Porte du Hainaut | 12 533 | SUEZ | 30/06/2023 |
| CHEMY | Communauté de Communes Pévèle Carembault | 779 | SUEZ | 31/12/2024 |
| GONDECOURT | | 4 086 | | |
| HERRIN | | 430 | | |
| ANICHE | Communauté de Communes Cœur d'Ostrevent | 10 230 | Véolia Eau | 31/12/2026 |
| AUBERCHICOURT | | 4 562 | | |
| BRUILLE-LEZ-MARCHIENNES | | 1 371 | | |
| ECAILLON | | 1 949 | | |
| HORNAING | | 3 583 | | |
| LEWARDE | | 2 450 | | |
| LOFFRE | | 735 | | |
| MARCHIENNES | | 4 650 | | |
| MASNY | | 4 170 | | |
| MONCHECOURT | | 2 532 | | |
| MONTIGNY-EN-OSTREVENT | | 4 830 | | |
| SOMAIN | | 12 290 | | |
| TILLOY-LEZ-MARCHIENNES | | 533 | | |
| VRED | | 1 381 | | |
| WANDIGNIES-HAMAGE | | 1 327 | | |
| WARLAING | | 597 | | |
| MORBECQUE | 2 560 | SUEZ | 31/03/2027 | |
| STEENBECQUE | 1 704 | | | |

* Adhésion en 2021

Carte des communes adhérentes au SIDEN-SIAN

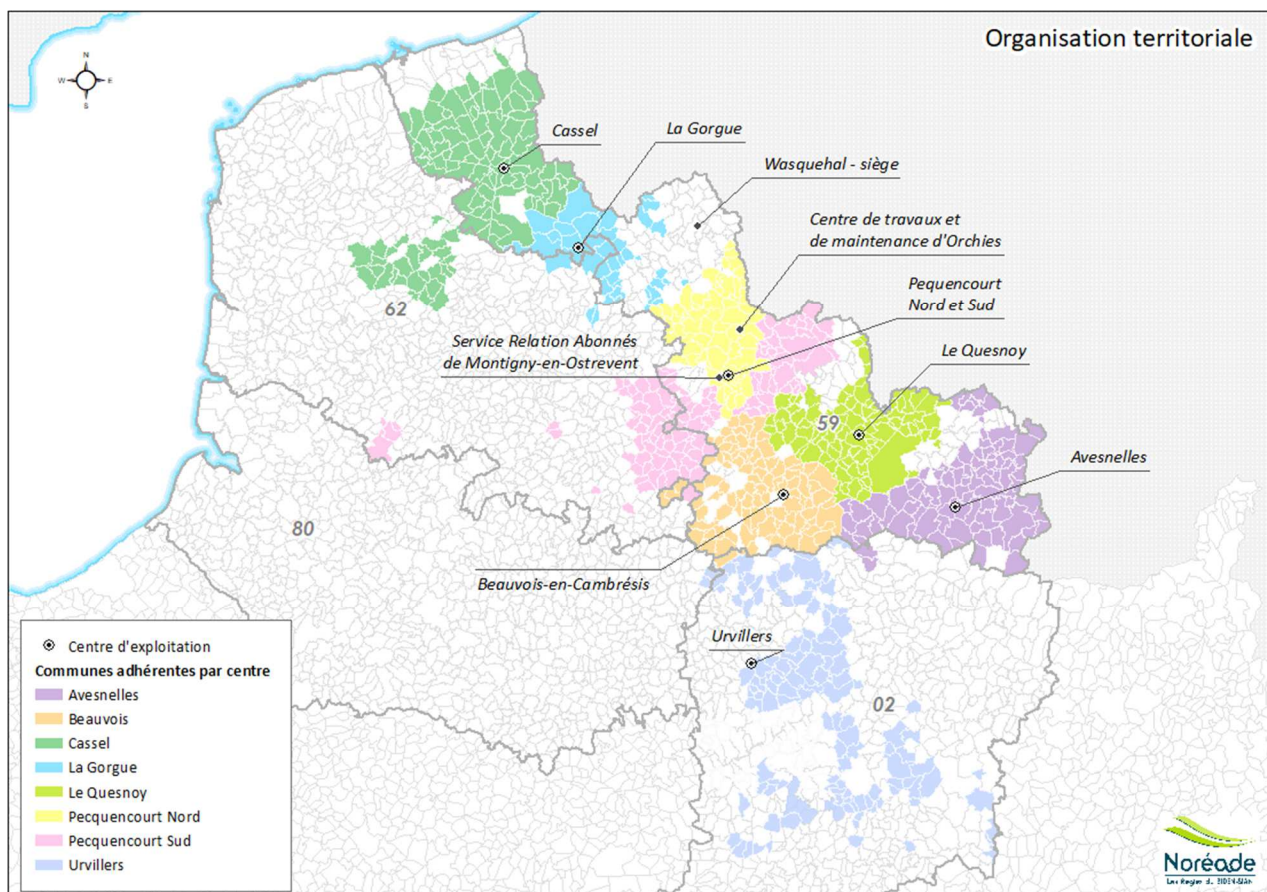
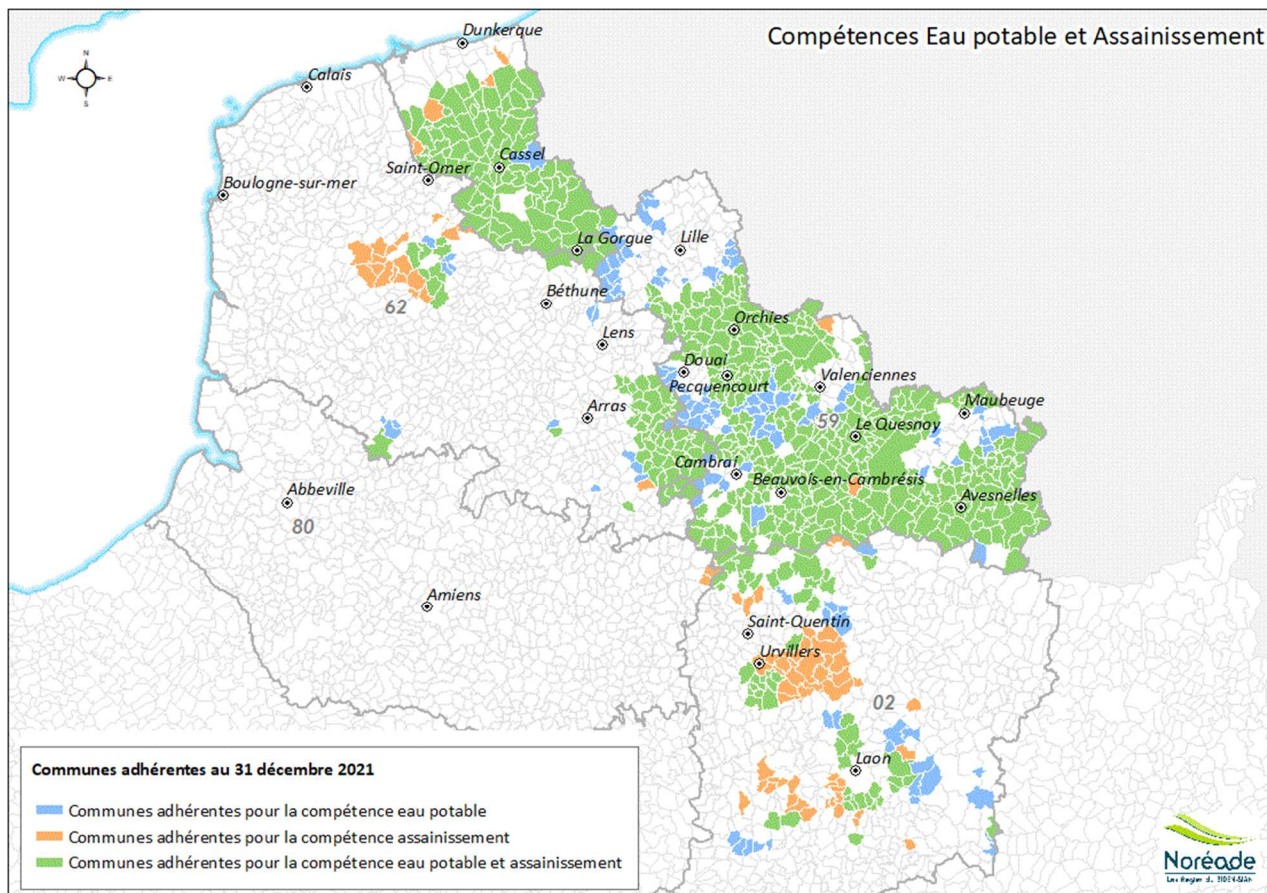

3. LE SERVICE PUBLIC D'EAU POTABLE

Le patrimoine Eau Potable du SIDEN-SIAN au 31/12/2021 en quelques chiffres :

| Ouvrages | Chiffres 2021 |
|---|---------------|
| Ouvrages de production d'eau potable | 281 |
| Unités de traitement d'eau potable | 27 |
| Ouvrages de stockage (Réservoirs et citernes) | 316 |
| Linéaire de canalisation d'eau potable | 11 032 km |

| Indicateur | 2018 | 2019 | 2020 | 2021 |
|---|---------|---------|---------|---------|
| D101 Nombre d'habitants desservis au 31 décembre de chaque année (recensement INSEE 2018 pour l'année 2021) | 921 081 | 926 296 | 941 868 | 948 270 |

| Indicateur | 2018 | 2019 | 2020 | 2021 |
|--|------|------|------|------|
| P155.1 Taux de réclamations pour 1 000 abonnés | 1,23 | 1,59 | 1,12 | 1,38 |

Données du dispositif de mémorisation des réclamations : Le nombre de réclamations écrites relatives à l'eau potable pour l'année 2021 s'élève à 533 pour 386 663 abonnés (pour rappel en 2020, il y avait 429 réclamations pour 383 516 abonnés).

3.1. Les communes et leurs unités de distribution

Le territoire desservi par le SIDEN-SIAN en eau potable est divisé en **Unités de Distribution Intercommunales (UDI)**. Chaque UDI est un secteur de distribution d'eau potable dans lequel la qualité de l'eau est réputée homogène. Cette eau peut être issue de points de production d'eau potable de la Régie SIDEN-SIAN Noréade Eau, de transferts venant d'autres UDI ou d'achats d'eau en gros auprès d'autres collectivités.

Le bilan de la production d'eau potable des UDI en 2021

| | |
|--------------------------------------|---------------|
| Nombre des U.D.I. | 219 |
| Volume d'eau traitée produit en 2021 | 47 764 874 m3 |
| Volume d'eau acheté en gros en 2021 | 5 892 036 m3 |
| Volume d'eau vendu en gros en 2021 | 2 738 831m3 |

L'évolution des volumes mis en distribution dans les UDI (période 2012 - 2021)

Total en m3 des volumes d'eau traitée produits et des volumes d'achat d'eau en gros.

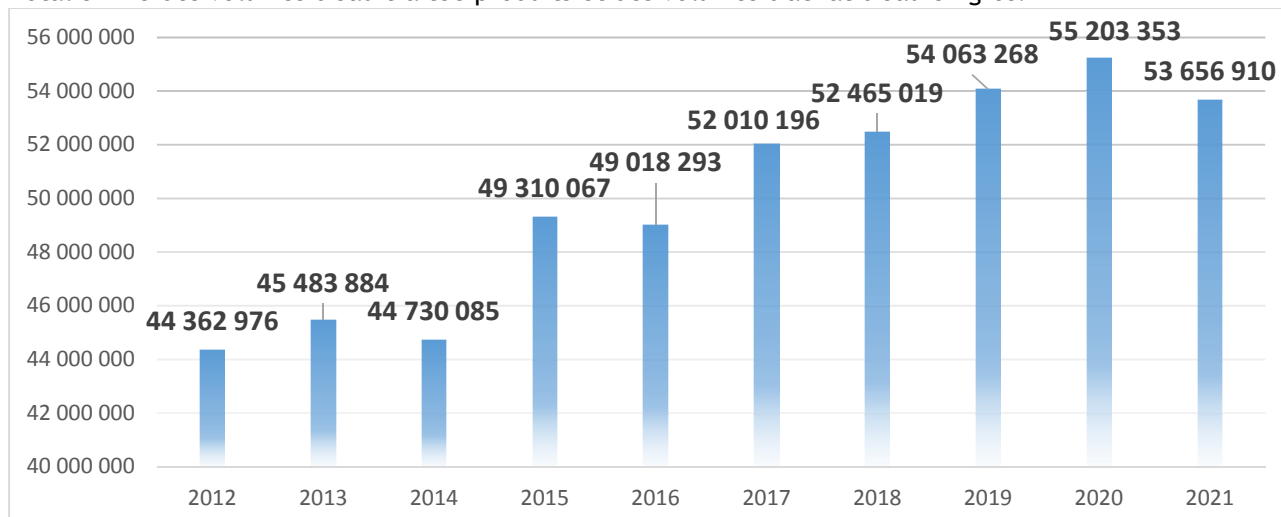

La protection de la ressource en eau potable

L'indice d'avancement de la protection de la ressource en eau est déterminé par l'Agence Régionale de Santé (ARS) selon l'indicateur de performance ci-dessous.

| Indicateur | 2018 | 2019 | 2020 | 2021 |
|---|-------|-------|-------|-------|
| P108.3 Indice d'avancement de la protection de la ressource en eau (%) | 72,06 | 71,89 | 72,10 | 72,21 |

L'évolution de cet indicateur ne tient pas uniquement compte de l'avancement de la protection de la ressource en eau mais est également tributaire de l'état des ouvrages de production repris dans le cadre d'adhésion de nouvelles communes, souvent avec des forages moins bien protégés, ce qui explique sa variation, bien que les captages aient un niveau croissant de protection.

| Eau prélevée en 2021 | Volume en m3 |
|-------------------------------------|-------------------|
| Eau souterraine prélevée (99,47 %) | 48 017 348 |
| Eau superficielle prélevée (0,53 %) | 258 083 |
| Total | 48 275 431 |

La performance des réseaux de distribution d'eau potable

Le bilan des volumes relatifs à la production d'eau potable

| Volumes 2021 | Total / m3 |
|---|------------|
| Volume d'eau potable vendu au cours de l'exercice | 39 752 878 |
| Volume consommé sans comptage (essais incendie) | 168 310 |
| Volume d'eau de service des installations de production | 510 557 |
| Volumes de service (purge, nettoyage réservoirs, analyseurs de chlore...) | 521 834 |
| Volume de vente d'eau en gros | 2 738 831 |
| Volume d'eau traitée produite | 47 764 874 |
| Volume d'achat d'eau en gros | 5 892 036 |

L'évolution des volumes d'eau vendus sur la période 2012 - 2021

Total en m3 des Volumes d'eau potable vendus et des Volumes de vente d'eau en gros. L'augmentation du volume d'eau vendu à partir de 2015 est proportionnelle à l'augmentation du nombre d'abonnés.

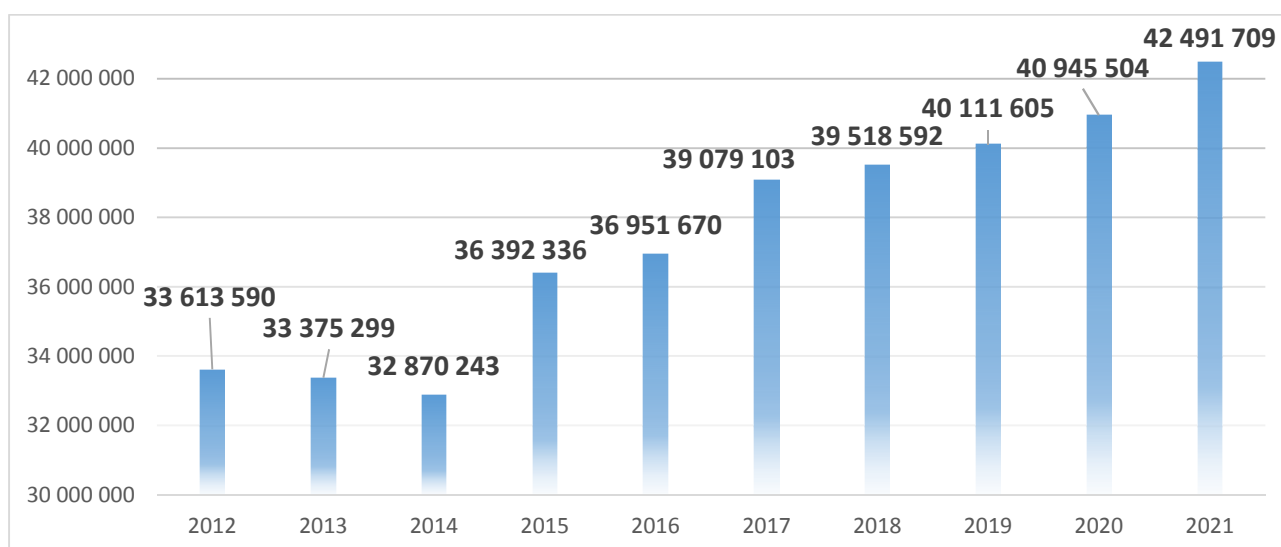

Performance des réseaux de distribution de la Régie SIDEN-SIAN Noréade Eau

| Indicateur | 2018 | 2019 | 2020 | 2021 |
|--|-------|-------|-------|-------|
| P104.3 Rendement du réseau de distribution (%) | 76,60 | 76,69 | 75,42 | 80,44 |

L'adhésion de nouvelles communes pouvant présenter un rendement médiocre peut faire fluctuer à la baisse cet indicateur. L'indicateur est aussi impacté par la crise sanitaire COVID-19 avec un taux de lecture des compteurs abonnés plus faible et la prise en compte d'estimations sur une partie des consommations plus importantes qu'habituellement.

| Indicateur | 2018 | 2019 | 2020 | 2021 |
|--|------|------|------|------|
| P106.3 Indice linéaire des pertes en réseau (m3/Km/jour) | 3,31 | 3,39 | 3,52 | 2,71 |

| Indicateur | 2018 | 2019 | 2020 | 2021 |
|---|------|------|------|------|
| P105.3 Indice linéaire des volumes non comptés (m3/Km/jour) | 3,48 | 3,73 | 3,69 | 2,89 |

La qualité de l'eau potable distribuée

| Indicateur | 2018 | 2019 | 2020 | 2021 |
|---|-------|-------|-------|-------|
| P101.1 Taux de conformité microbiologique (%) | 99,96 | 99,95 | 99,99 | 99,97 |

Sur 15 659 paramètres microbiologiques analysés, 4 ont été déclarés non conformes.

| Indicateur | 2018 | 2019 | 2020 | 2021 |
|--|-------|-------|-------|-------|
| P102.1 Taux de conformité physico-chimique (%) | 99,79 | 99,90 | 99,88 | 99,88 |

Sur 344 605 paramètres physico-chimiques analysés, 401 ont été déclarés non conformes.

Les résultats des contrôles sanitaires officiels témoignent d'une très bonne qualité microbiologique et physico-chimique, répondant aux exigences de qualité de la réglementation actuelle.

Les taux de conformité inférieurs à 100% sont dus à des dépassements ponctuels solutionnés ou en cours de résolution par des actions correctives systématiques et immédiates.

Les ouvrages de stockage d'eau potable dans les UDI

Les dates de nettoyage et désinfection des ouvrages de stockage sont reprises en annexe du rapport.

En 2021, sur les 316 réservoirs et citernes, 15 réservoirs n'ont pas pu être nettoyés pour diverses causes : problème d'accès, travaux en cours, rénovation prévue...

Ouvrages de stockage des communes adhérentes

| Nombre d'ouvrages de stockage d'eau potable au 31/12/2021 | Volume total de stockage |
|---|--------------------------|
| 316 | 171 096 m ³ |

3.2. Les communes et leur réseau de distribution

Indice de connaissance et de gestion patrimoniale

L'indicateur P103.2 traduit la bonne connaissance du patrimoine. Son calcul a été modifié par l'arrêté du 2 décembre 2013. La valeur de l'indice est comprise entre 0 et 120 avec le barème de cotation suivant :

| | Conditions | Points |
|---|--|---------|
| A | Existence d'un plan des réseaux | 10 / 10 |
| | Procédure de mise à jour des plans | 5 / 5 |
| B | Inventaire des réseaux avec les diamètres, les matériaux | 15 / 15 |
| | Inventaire des réseaux avec date ou période de pose | 12 / 15 |
| C | Les plans précisent la localisation des ouvrages annexes (vannes, ventouses, purges...) | 10 / 10 |
| | Existence et mise à jour annuel des pompes et équipements électromécaniques sur les ouvrages | 10 / 10 |
| | Le plan des réseaux mentionne la localisation des branchements | 10 / 10 |
| | Un document mentionne pour chaque branchement les caractéristiques du compteur | 10 / 10 |
| | Un document identifie les secteurs où ont été réalisées des recherches de fuite | 10 / 10 |
| | Maintien à jour d'un document mentionnant la localisation des autres interventions (Réparations, travaux, ...) | 10 / 10 |
| | Existence d'un programme pluriannuel de renouvellement de canalisations | 10 / 10 |
| Existence et mise en œuvre d'une modélisation des réseaux | 0 / 5 | |

L'obtention des **15 points en A** est nécessaire pour ajouter les points de la **section B**

L'obtention des **40 points en A + B** est nécessaire pour ajouter les points de la **section C**

| Indicateur | 2018 | 2019 | 2020 | 2021 |
|--|------|------|------|------|
| P103.2 Indice de connaissance et de gestion patrimoniale des réseaux d'eau potable /120 | 102 | 102 | 102 | 112 |

Répartition des matériaux des canalisations par Km de réseau

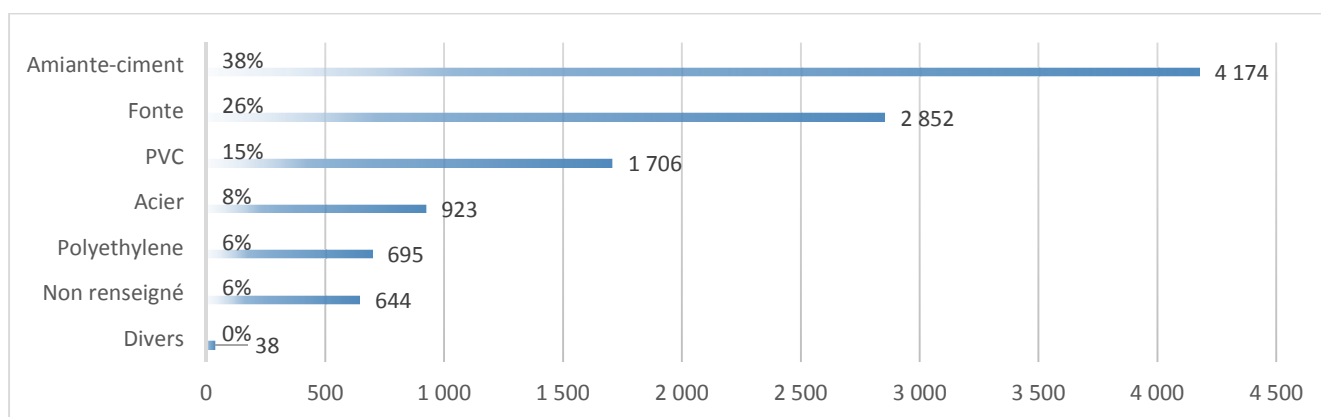

Répartition des diamètres des canalisations en millimètre par Km de réseau

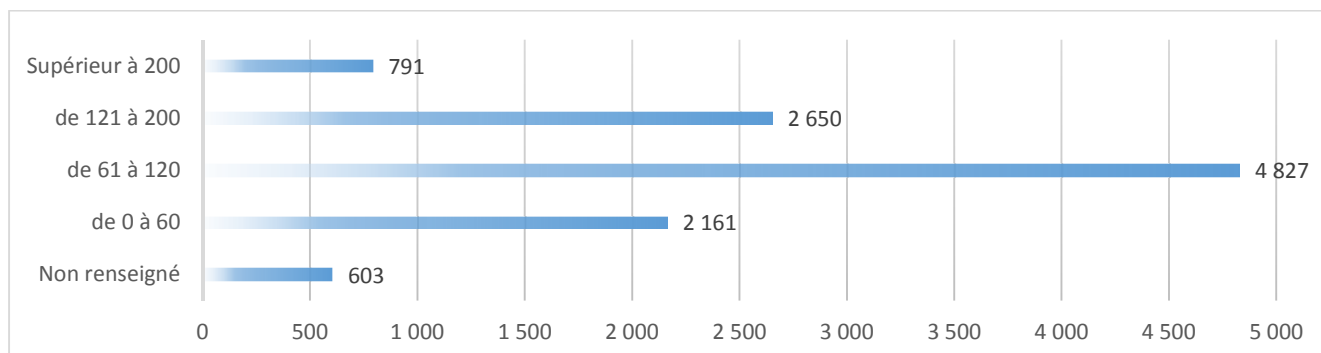

Le linéaire des réseaux et les branchements d'eau potable

| | |
|--|--|
| Nombre total de branchements d'eau potable (Branchements actifs) | 411 725 |
| Linéaire total des réseaux de distribution d'eau potable | 11 032 km (patrimoine SIDEN-SIAN) 10 631 Km (exploités par la Régie SIDEN-SIAN Noréade Eau) |

Les branchements plomb

En 2021, 645 remplacements de branchement en plomb ont été effectués et 95 nouveaux branchements en plomb ont été identifiés, notamment dans les communes adhérentes en 2021.

| Nombre de branchements actifs au 31/12/2020 | Nombre de branchements renouvelés en 2021 | Evolution | Nombre de nouveaux branchements identifiés en 2021 |
|--|---|-----------|--|
| 18 810 | 645 | -3,4 % | 95 |
| Nombre de branchements plomb actifs au 31/12/2021 : 18 214 (soit 4,4 % des branchements) | | | |

Les activités du Service Eau Potable en nombre d'interventions dans les communes

| Types | Nombre d'interventions en 2021 |
|---|--------------------------------|
| Réparation et maintenance sur réseaux de distribution d'eau potable | 4 045 |
| Réparation et maintenance sur branchements d'eau potable | 10 261 |
| Renouvellement de systèmes de comptage | 24 825 |

| Indicateur | 2018 | 2019 | 2020 | 2021 |
|--|-------|-------|-------|-------|
| P151.1 Taux d'occurrence des interruptions de service non programmées / 1000 abonnés | 2,03 | 2,37 | 2,17 | 1,80 |
| D151 Délai maximal d'ouverture de branchements existants / jours | 3 | 3 | 3 | 3 |
| P152.1 Taux de respect du délai d'ouverture des branchements (%) | 99,13 | 99,01 | 99,68 | 98,88 |

Le volume d'eau consommé dans les communes exploitées par la Régie SIDEN-SIAN Noréade Eau

| Nature des branchements | Volumes consommés 2021 en m3 |
|--|------------------------------|
| Domestiques | 31 532 665 |
| Industriels | 4 424 945 |
| Vente d'eau en gros | 2 738 831 |
| Agriculteurs | 2 241 101 |
| Administrations (Collèges, Lycées, ...) | 838 016 |
| Bâtiments communaux (Mairie, école, ...) | 716 151 |
| Total des volumes consommés | 42 491 709 |

Le nombre d'abonnés des communes exploitées par la Régie SIDEN-SIAN Noréade Eau

| Nature des branchements | Nombre d'abonnés 2021 |
|--|-----------------------|
| Domestiques | 372 859 |
| Agriculteurs | 7 483 |
| Bâtiments communaux (Mairie, école, ...) | 5 224 |
| Industriels | 687 |
| Administrations (Collèges, Lycées, ...) | 368 |
| Vente d'eau en gros | 43 |
| Total du nombre d'abonnés | 386 664 |

La consommation moyenne par ménage (abonnés de type domestiques) est de 84,6 m3 en 2021

| | 2017 | 2018 | 2019 | 2020 | 2021 |
|-------------------------------|------|------|------|------|------|
| Consommation des ménages (m3) | 81,5 | 80,9 | 81,4 | 82,5 | 84,6 |

Evolution du nombre d'abonnés sur la période 2012 - 2021 (+24,8 % en 10 ans)

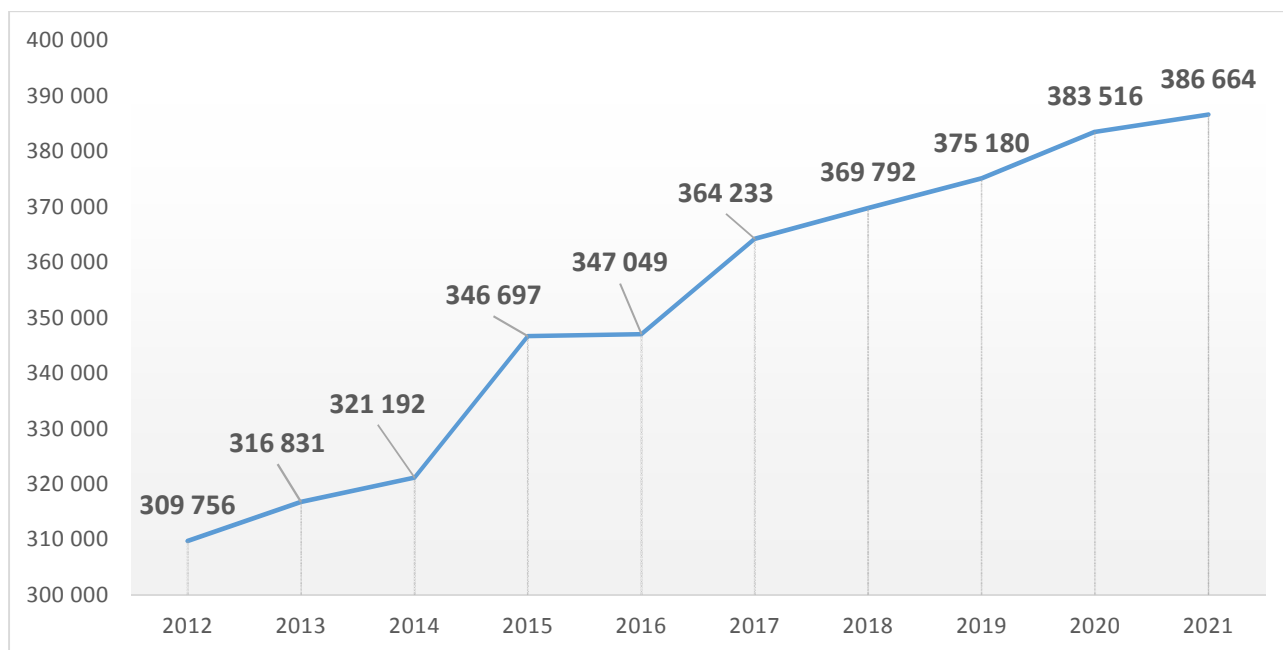

La forte augmentation du nombre d'abonnés en 2015 s'explique par la reprise d'exploitation directe d'un nombre important de communes déjà adhérentes depuis plusieurs années, en plus de nouvelles adhésions, ainsi que de l'accroissement naturel du nombre d'habitations dans les communes adhérentes.

3.3. Tarification et recettes du service

Tarification du Service d'Eau Potable

Les délibérations fixant les différents tarifs et prestations aux abonnés pour l'exercice sont les suivantes :

- Délibération du 16/12/2021 fixant les tarifs du service d'eau potable
- Délibération du 16/12/2021 fixant les frais d'accès au service (Série de prix)

| Tarifs du Service d'Eau Potable | Année 2021 | Année 2022 | Evolution % |
|---|------------|------------|-------------|
| Abonnement mensuel en € HT (Compteur calibre 15) | 3,47 | 2,63 * | -24,2 % |
| Partie proportionnelle en € HT par m3 (Tranche 1 : 0 à 80 m ³) | 1,324 | 1,385 | 4,6 % |
| Partie proportionnelle en € HT par m3 (Tranche 2 : 81 à 6000 m ³) | | 1,556 | 17,5 % |
| Préservation des ressources en eau (Agence de l'Eau) en € HT | 0,080 | 0,080 | 0 % |
| Redevance de pollution (Agence de l'Eau) en € HT | 0,350 | 0,350 | 0 % |
| T.V.A | 5,5 % | 5,5 % | 0 % |

* applicable au 01/07/2022

| Tarifs du Service d'Eau Potable | Année 2021 | Année 2022 | Evolution % |
|---|------------|------------|-------------|
| Frais d'accès au service en € HT (Ref 07011103) | 40,80 | 41,82 | 2,5 % |
| T.V.A | 10 % | 10 % | 0 % |

| Indicateur | 2018 | 2019 | 2020 | 2021 |
|--|------|------|------|------|
| D102 Prix € TTC du service public de distribution d'eau potable au 1er janvier de l'année suivante | 2,21 | 2,22 | 2,22 | 2,25 |

Recettes du Service d'Eau Potable

| Recettes du Service d'Eau Potable | | 2021 (M€) | 2020 (M€) | Variation (M€) |
|-----------------------------------|------|-----------|-----------|----------------|
| Vente d'eau | 84% | 66,8 | 64,2 | +2,6 |
| Prestations de services | 14% | 11,5 | 10,0 | +1,5 |
| Recettes diverses | 1% | 0,9 | 0,9 | - |
| Production immobilisée | 1% | 0,4 | 0,4 | - |
| Recettes totales | 100% | 79,6 | 75,5 | +4,1 |

Extrait du compte financier SIDEN-SIAN Noréade Eau voté le 21/06/2022

3.4. Financement des investissements du service

Montants financiers

| Service Eau Potable | 2020 | 2021 |
|---|--------|--------|
| Montant financier HT des travaux payés pendant le dernier exercice / M€ | 35,9 * | 32,6 * |
| Montant des subventions / M€ | 4,0 | 6,7 |

* A partir de 2020, prise en compte des chapitres 23 et 21 (sauf 218X)

Etat de la dette du service

| Service Eau Potable | | 2020 | 2021 |
|---|------------------|------|------|
| En cours de la dette au 31 décembre année N (montant restant dû) / M€ | | 29,1 | 31,6 |
| Montant remboursé au cours de l'exercice / € | En capital / M€ | 3,1 | 3,6 |
| | En intérêts / M€ | 0,9 | 0,8 |

| Indicateur | | 2018 | 2019 | 2020 | 2021 |
|------------|--|------|------|------|------|
| P153.2 | Durée d'extinction de la dette en années | 0,9 | 1,0 | 1,0 | 1,1 |

Dotation aux amortissements : 17,6 M€ (Net)

Autofinancement

| Service Eau Potable | 2020 | 2021 |
|---------------------------------------|------|------|
| Autofinancement net du service en M€ | 25,3 | 24,9 |
| Autofinancement brut du service en M€ | 28,4 | 28,5 |

3.5. Les programmes d'investissement du service

Présentation des programmes pluriannuels de travaux Eau Potable adoptés par l'assemblée délibérante au cours du dernier exercice (Autorisation de programme)

Les délibérations fixant les programmes pluriannuels de travaux pour l'exercice sont les suivantes :

- Délibération du 22/11/2021 fixant les programmes du service d'eau potable (détail en annexe)

PLAN PLURIANNUEL DE PROGRAMMATION 2021-2026

OPÉRATIONS D'INVESTISSEMENT - EAU

inclus les montants votés et les montants qui seront proposés
aux Commissions de Programmation de 2022

| Catégories d'ouvrages | 2021 | 2022 | 2023 | 2024 | 2025 | 2026 | TOTAL |
|---|--------------------------|--------------------------|--------------------------|--------------------------|--------------------------|-------------------------|---------------------------|
| Ressources en eau et traitement | 1,9 M€ | 0,9 M€ | 2,0 M€ | 7,8 M€ | 2,2 M€ | 0,3 M€ | 15,1 M€ |
| Sécurisations et interconnexions | 8,1 M€ | 7,3 M€ | 6,2 M€ | 0,6 M€ | 3,5 M€ | 1,5 M€ | 27,2 M€ |
| Réseaux de distribution | 26,6 M€ | 25,9 M€ | 26,2 M€ | 28,0 M€ | 24,9 M€ | 24,7 M€ | 156,3 M€ |
| Réservoirs et citernes | 3,0 M€ | 2,5 M€ | 3,0 M€ | 3,0 M€ | 3,0 M€ | 3,0 M€ | 17,5 M€ |
| Montant Total (Nombre d'opérations) | 39,6 M€ (130) | 36,6 M€ (138) | 37,4 M€ (127) | 39,4 M€ (113) | 33,6 M€ (101) | 29,5 M€ (93) | 216,1 M€ (702) |
| PPP 2021-2026 : Montants par année actualisés | 39,6 M€ | 36,6 M€ | 37,4 M€ | 39,4 M€ | 34,5 M€ | 34,5 M€ | 222,0 M€ |
| Opérations affectées sur Autorisation de Programme (Nombre d'opérations) | 34,4 M€ (116) | 0,6 M€ (1) | | | | | 35,0 M€ (117) |

Le renouvellement des réseaux d'eau potable

| Années | 2017 | 2018 | 2019 | 2020 | 2021 |
|---------------------------------|------------|------------|------------|------------|------------|
| Linéaire total des réseaux (km) | 10 249,970 | 10 677,036 | 10 767,842 | 10 992,190 | 11 031,875 |
| Linéaire renouvelé (km) | 44,154 | 61,438 | 53,769 | 53,233 | 56,870 |

| Indicateur | 2018 | 2019 | 2020 | 2021 |
|---|------|------|------|------|
| P107.2 Taux moyen de renouvellement des réseaux Eau Potable (%) | 0,42 | 0,47 | 0,49 | 0,49 |

3.6. Actions de solidarité dans le domaine de l'eau

| Indicateur | 2018 | 2019 | 2020 | 2021 |
|---|----------|----------|----------|----------|
| P109.0 Montant des abandons de créance ou des versements à un fond de solidarité eau potable (€/m3) | 0,001961 | 0,001581 | 0,000850 | 0,009386 |

En 2021, 37 310,71 € ont été versés à un fond de solidarité eau ou équivalent (Pour rappel en 2020, 32 922,67 € ont été versés).

| Indicateur | 2018 | 2019 | 2020 | 2021 |
|--|------|------|------|------|
| P154.0 Taux d'impayés sur les factures d'eau de l'année précédente (%) | 3,16 | 3,45 | 3,88 | 3,98 |

L'augmentation constatée du taux d'impayés correspond à l'interdiction légale des coupures d'eau pour impayés.

Opérations de coopération décentralisée

Les délibérations suivantes ont été prises dans le cadre de l'article L1115-1-1 du Code Général des collectivités Territoriales :

| Date de délibération | Intitulé et Bénéficiaire | Montant |
|---------------------------------------|---|------------------------------|
| 25/03/2021 (Eau et Assainissement) | Soutien au projet de l'association AYITIMOUN YO France pour la communauté de fond Jeannette (HAITI) | 950 € |
| 09/07/2020 (Eau) pour 2020 à 2022 | Soutien au projet de coopération décentralisée de l'Association Inter'Aide pour l'amélioration de l'accès à l'eau potable dans le District de Daramolo au sud de l'Ethiopie | 5 371 € par an pendant 3 ans |

4. LA DÉFENSE EXTÉRIEURE CONTRE L'INCENDIE

Au 31/12/2021, 476 communes avaient transféré leur compétence DECI au SIDEN-SIAN.

4.1. Les ouvrages de défense incendie des communes

| Ouvrages | Nombre (Décembre 2021) |
|--|------------------------|
| Poteaux et Bouches d'incendie | 11 487 |
| Citernes, réserves incendie et points d'aspiration | 443 |

Les interventions sur les ouvrages de défense incendie

| Types | Nombre (Année 2021) |
|--|---------------------|
| Campagne de pesage des hydrants | 4 562 |
| Réponses aux permis de construire (PC, PA et CU*) | 4 258 |
| Campagne d'entretien des accès | 8 723 |
| Campagne d'entretien de la signalisation | 2 781 |
| Petites réparations d'hydrants | 137 |
| Réparations d'hydrants | 93 |
| Remises à niveau d'hydrants | 28 |
| Renouvellements d'hydrants | 143 |
| Créations d'hydrants | 36 |
| Nombre total d'interventions sur les ouvrages | 20 761 |

* PC, PA et CU : permis de construire, permis d'aménager et certificats d'urbanisation

En 2021, 305 schémas communaux DECI ont été établis et 305 arrêtés ont été mis en place.

4.2. Tarification - autofinancement net et dépenses d'équipement

Ce service est financé par des cotisations communales. Le tarif 2021 du service a été fixé par la Délibération du 16/12/2021 : ce tarif de 5,00 € TTC par habitant est resté identique depuis 2016.

Tarification du service

| Tarif du service | Année 2021 | Année 2022 | Evolution % |
|---|------------|------------|-------------|
| Cotisation DECI au SIDEN-SIAN par habitant en € TTC | 5,00 | 5,00 | 0 % |

Autofinancement net

| Poste | Montant en M€ |
|---|---------------|
| Recettes d'exploitation du service (Cotisations syndicales) | 3,1 |
| Dépenses d'exploitation du service | 1,1 |
| Annuité d'emprunts | 0 |
| Autofinancement net | 2,0 |

Répartition des dépenses

Les dépenses d'équipements hors programmes de travaux (création et renouvellement d'hydrants) se sont élevées à 0,4 M€.

Les dépenses d'équipements sur programmes de travaux (citernes incendie) se sont élevées à 1,3 M€.

La capacité d'autofinancement non utilisée en 2021 servira à financer les autorisations de programmes d'investissement en cours.

5. LE SERVICE PUBLIC D'ASSAINISSEMENT COLLECTIF

Le patrimoine assainissement du SIDEN-SIAN au 31/12/2021 en quelques chiffres :

| Ouvrages | Chiffres 2021 |
|---|-------------------------------|
| Stations d'épuration | 279 (dont 9 en DSP) |
| Stations de pompage d'eaux usées | 2 525 |
| Linéaire de canalisations d'assainissement (séparatif, unitaire et pluvial) | 7 208 Km (dont 222 Km en DSP) |

| Indicateur | 2018 | 2019 | 2020 | 2021 |
|---|---------|---------|---------|---------|
| D201 Estimation du nombre d'habitants desservis | 628 338 | 634 492 | 633 024 | 652 863 |

Nota : La baisse 2019-2020 est liée au retrait provisoire des communes de la Communauté de Communes Picardie des Châteaux pour 5 356 habitants desservis.

| Indicateur | 2018 | 2019 | 2020 | 2021 |
|--|------|------|------|------|
| P258.1 Taux de réclamations pour 1 000 abonnés | 0,67 | 0,61 | 0,65 | 0,82 |

Données du dispositif de mémorisation des réclamations : Le nombre de réclamations écrites relatives à l'assainissement collectif pour l'année 2021 s'élève à 235 pour 286 778 abonnés (pour rappel en 2020, il y avait 178 réclamations pour 275 979 abonnés).

5.1. Les communes et leurs agglomérations d'assainissement

| Indicateur | 2018 | 2019 | 2020 | 2021 |
|--|-------|-------|-------|-------|
| P201.1 Taux de desserte par des réseaux de collecte des eaux usées (%) | 92,48 | 93,49 | 94,32 | 94,96 |

Cet indicateur est calculé sur l'ensemble des communes adhérentes. Il peut régresser en fonction de nouvelles adhésions (augmentation du nombre d'abonnés à desservir). Dans l'absolu, la desserte s'améliore chaque année avec le programme d'investissement réalisé par le SIDEN-SIAN.

Les ouvrages d'épuration

| | |
|--------------------------------------|---------|
| Nombre total de stations d'épuration | 279 |
| Nombre total d'équivalents habitants | 971 340 |

Représentation du nombre de stations d'épuration par classe de capacité de traitement

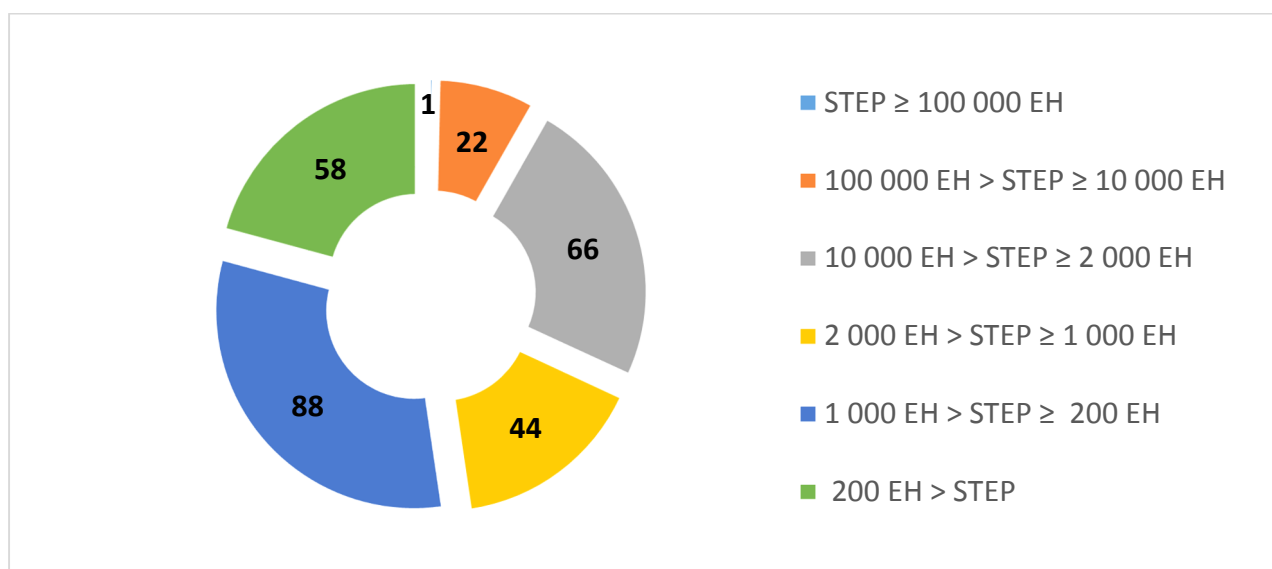

Répartition des capacités des stations d'épuration en nombre et en équivalents habitants

| Classes de capacité des stations d'épuration (STEP) | Nombre d'ouvrages | Equivalents habitants |
|---|-------------------|-----------------------|
| STEP ≥ 100 000 EH | 1 | 110 000 |
| 100 000 EH > STEP ≥ 10 000 EH | 22 | 434 350 |
| 10 000 EH > STEP ≥ 2 000 EH | 66 | 316 596 |
| 2 000 EH > STEP ≥ 1 000 EH | 44 | 62 376 |
| 1 000 EH > STEP ≥ 200 EH | 88 | 43 403 |
| 200 EH > STEP | 58 | 4 615 |

Répartition des types de traitement en nombre et en équivalents habitants

| Types de traitement des stations d'épuration | Nombre d'ouvrages | Equivalents habitants |
|--|-------------------|-----------------------|
| Boues activées faible charge | 172 | 939 523 |
| Lagunage | 56 | 25 139 |
| Autres | 51 | 6 678 |
| TOTAL | 279 | 971 340 |

Conformité des performances des équipements d'épuration au regard des prescriptions réglementaires

| Indicateur | 2018 | 2019 | 2020 | 2021 |
|--|-------|-------|-------|-------|
| P254.3 Conformité des performances d'épuration au regard de l'acte individuel (%) | 95,30 | 94,43 | 94,36 | 94,30 |

L'indicateur peut fluctuer en fonction des conditions climatiques annuelles (impact de la pluie sur les réseaux unitaires), ou avec la prise en compte d'ouvrages supplémentaires suite à des nouvelles adhésions de communes ou avec l'évolution des exigences réglementaires.

Les charges reçues et rejetées par l'ensemble des stations d'épuration en 2021

| Paramètres (Valeur moyenne annuelle) | Entrée (Kg/jour) | Sortie (Kg/jour) | Rendement moyen |
|--------------------------------------|------------------|------------------|-----------------|
| DBO5 | 22 274 | 504 | 97,7 % |
| DCO | 64 732 | 3 254 | 95,0 % |
| MES | 33 094 | 702 | 97,9 % |

| | |
|---|------------|
| Volume entrant dans les ouvrages de traitement (m3/an) | 41 993 090 |
|---|------------|

Conformité de la collecte, des équipements et de la performance des stations d'épuration

Les services de Police des Eaux (DDTM du Nord, du Pas-de-Calais, de la Somme et DDT de l'Aisne) délivrent chaque année les jugements de conformité des réseaux d'assainissement et des stations d'épuration pour l'année écoulée.

Leurs jugements sont fondés sur les données d'auto-surveillance et sur les bilans annuels transmis par la Régie SIDEN-SIAN Noréade Assainissement.

Depuis 2017, le taux de déversement des réseaux unitaires par temps de pluie est également pris en compte dans les jugements de conformité avec un objectif progressivement renforcé pour le département du Nord : moins de 15 % de déversement en 2016, moins de 13 % en 2017, moins de 11 % en 2018 et 2019 et moins 5 % en 2020 (pour tous les départements).

Etant donné la part importante de réseaux unitaires dans nos communes adhérentes, la prise en compte de ce nouveau critère a entraîné la perte de conformité des réseaux de collecte suivants, et donc la baisse de l'indicateur P 203.3 pour les agglomérations d'assainissement suivantes :

- En 2016 et 2017 : AVESNES-SUR-HELPE, AUBY, CYSOING, FLINES-LEZ-RACHES, LE CATEAU-CAMBRESIS, MASNIERES, NEUVILLE-SUR-ESCAUT, OSTRICOURT, LECELLES-SAINT-AMAND et suite adhésion en 2018: AUBERCHICOURT et GONDECOURT, puis suite adhésion en 2021 : BEUVRAGES
- En 2017 : CAULLERY, COBRIEUX, WALLERS et suite adhésion en 2018 : SOMAIN,
- En 2018 : MARQUETTE-EN-OSTREVENT, THUMERIES,
- En 2019 : ANOR, BREBIERES, BRUILLE-SAINT-AMAND, COUSOLRE, HONDSCHOOTE, LALLAING, RIEUX-EN-CAMBRESIS, SAINS-DU-NORD, SAINT-AUBERT, VITRY-EN-ARTOIS,
- En 2020 : BAILLEUL, BEAUVOIS-EN-CAMBRÉSIS (BII), BERGUES, BEUVRY-LA-FORET, HONDSCHOOTE, MORBECQUE, PONT-A-MARCQ, TRELON, WORMHOUT.

Les indicateurs P205.3 et P204.3 sont liés : une agglomération non conforme deux années de suite sur les performances de la station entraîne une non-conformité équipement. Ainsi ces deux indicateurs se sont également dégradés car eux-mêmes étroitement liés à la conformité de la collecte (P203.3). En effet, à partir de 2021, les données autosurveillance du réseau sont suffisamment nombreuses (5 années complètes) pour statuer sur la conformité globale de l'agglomération d'assainissement (réseau et station). Il faut limiter au maximum les déversements que ce soit sur le réseau (P203.3) ou sur le dernier déversoir en tête de station (pris en compte pour le calcul de P205.3 mais aussi P204.3).

Dès fin 2016, la Régie SIDEN-SIAN Noréade Assainissement a enclenché un diagnostic des réseaux ayant perdu leur conformité afin de définir les plans d'actions qui permettront :

- De réduire les apports d'eau de ruissellement dans les ouvrages (déconnexion de fossés, de surfaces imperméabilisées, ...),
- De limiter les volumes déversés par temps de pluie.

Une fois les plans d'actions définis et validés par les services de Police des Eaux, des arrêtés préfectoraux fixeront les calendriers de mise en œuvre par le SIDEN-SIAN dans chaque agglomération concernée.

Entre-temps, les réseaux de collecte sont classés « en cours de conformité (ECC) ». A partir de 2021, ils sont classés « non conformes » si le SIDEN-SIAN ne définit pas un plan d'actions ou si le SIDEN-SIAN ne met pas en œuvre le plan d'actions pour permettre un retour à la conformité selon le calendrier annoncé.

| Indicateur | 2018 | 2019 | 2020 | 2021 |
|---|-------|-------|-------|-------|
| P203.3 Conformité de la collecte des effluents (%) | 66,13 | 56,84 | 39,52 | 42,25 |
| P204.3 Conformité des équipements d'épuration (%) | 94,48 | 94,06 | 89,43 | 92,12 |
| P205.3 Conformité de la performance d'épuration (%) | 85,62 | 87,05 | 79,48 | 88,38 |

La gestion des boues des stations d'épuration

Les stations d'épuration exploitées par le SIDEN-SIAN produisent chaque année plus de 8 000 tonnes de boues (en tonnes de matières sèches). Etant donné la taille moyenne de ses stations et son positionnement essentiellement en milieu rural, la Régie SIDEN-SIAN Noréade Assainissement privilégie le recyclage par épandage contrôlé en agriculture. Cette solution durable présente le meilleur compromis tant économique qu'écologique. Les boues conservant leur statut de déchet, le recyclage en agriculture est soumis à une réglementation stricte. L'agriculteur partenaire rend un service à la collectivité, de ce fait la Régie SIDEN-SIAN Noréade Assainissement prend en charge la totalité des frais engagés : épandage, conseils, analyses de boues de sols, de reliquats azotés.

Avant tout épandage, la Régie SIDEN-SIAN Noréade Assainissement doit obligatoirement :

- Réaliser une étude préalable. Cette étude permet de déterminer les contraintes de recyclage agricole (calendrier d'épandage, parcelles mises à disposition, études de sol) ;
- Etablir une convention avec chaque agriculteur partenaire ;
- Effectuer des analyses de boues et de sols ;
- Etablir chaque année des programmes prévisionnels d'épandage ;
- Rendre compte au préfet à la fin de chaque période d'épandage (Bilans annuels).

La crise sanitaire Covid-19 a également fortement impacté la gestion des boues d'épuration.

Dès mars 2020, les réglementations ont interdit l'épandage de boues liquides, par application du principe de précaution et à défaut d'informations et de données scientifiques garantissant l'absence totale de risques de propagation du virus du fait des épandages.

Seules les boues soumises à un processus d'hygiénisation (chimique ou thermique) pouvaient continuer à être épandues.

La Régie SIDEN-SIAN Noréade Assainissement a donc dû adapter l'organisation de ses filières de traitement de boues pour permettre la poursuite des épandages :

- Mise en place des procédures de chaulage renforcé (surchausage) des boues sur les sites de déshydratation,
- Démonstration de l'hygiénisation des boues après surchausage,
- Arrêt complet de l'épandage de boues liquides et déshydratation systématisée,
- Mise en place d'un contrôle continu du surchausage des lots de boues déshydratées.

L'ensemble de ces actions mises en œuvre dans un délai court a permis d'épandre à l'été 2020 et l'été 2021 la quasi-totalité des boues produites dans le respect des nouvelles consignes réglementaires.

| Indicateur | | 2018 | 2019 | 2020 | 2021 |
|------------|---|-------|-------|-------|--------|
| P206.3 | Taux de boues issues des ouvrages d'épuration évacuées selon des filières conformes (%) | 100 | 100 | 100 | 100 |
| D203 | Quantité de boues issues des ouvrages d'épuration (en tonne de matière sèche) | 8 615 | 8 730 | 9 994 | 10 780 |

Les fluctuations de l'indicateur D203 sont en partie dues à la forte variation des quantités de boues stockées en fin d'année sur chaque station. Les épandages sont conditionnés par la météo entre septembre et novembre. La poursuite de la desserte en zone d'assainissement collectif et l'amélioration des raccordements contribuent à l'augmentation de la quantité de boues produites, directement liée à la quantité de pollution traitée. Par ailleurs, l'augmentation de 2020 s'explique aussi par l'interdiction d'épandage des boues liquides liée à la crise sanitaire Covid-19 : les boues liquides sont déshydratées et un surchausage pour hygiénisation est effectué.

Le devenir des boues des stations d'épuration

| Destination des boues | 2020 | 2021 |
|---|-------|-------|
| Boues produites par les stations d'épuration en tonne de matière sèche | 7 963 | 8 139 |
| Boues épandues en agriculture en tonne de matière sèche | 9 301 | 9 974 |
| Boues mises en centre agréé de stockage de déchets ultimes ou valorisées énergétiquement (cimenterie) ou compostées - en tonne de matière sèche | 693 | 806 |

La différence entre le tonnage des boues produites et celui des boues évacuées est due non seulement aux effets du stockage mais également à l'ajout de produit de conditionnement (type chaux vive / éteinte et chlorure ferrique). La chaux augmente par ailleurs la valeur agronomique des boues pour l'usage en agriculture.

5.2. Les communes et leur réseau d'assainissement collectif

Le zonage d'assainissement dans les communes

| Etat d'avancement des zonages approuvés | 2020 | 2021 |
|---|------|------|
| Nombre de communes ayant un zonage approuvé | 431 | 431 |
| Nombre de communes adhérentes en assainissement collectif | 607 | 594 |
| Taux d'avancement | 71 % | 73 % |

| | |
|--|---------|
| Logements en zone d'assainissement collectif desservis | 286 778 |
| Logements en zone d'assainissement collectif à desservir | 15 214 |

Chiffres au 31/12/2021

L'état d'avancement des réseaux d'assainissement collectif

441 communes, soit **74,2 %** des communes adhérentes, sont complètement équipées (zone d'assainissement complètement desservie).

116 communes, soit **19,5 %** des communes adhérentes, n'ont plus qu'une tranche d'extension de réseaux à réaliser pour achever la desserte de la zone d'assainissement collectif.

L'application SPIRA (Suivi du Programme d'Investissement des Réseaux d'Assainissement), développée en interne, permet notamment un suivi détaillé par commune de l'avancement concernant la desserte en Assainissement Collectif et les travaux réalisés ou restant à réaliser.

Les autorisations de déversement d'effluents industriels

| Indicateur | | 2018 | 2019 | 2020 | 2021 |
|------------|---|------|------|------|------|
| D202 | Nombre d'autorisations de déversement d'effluents industriels | 51 | 56 | 59 | 61 |

La liste des autorisations par station d'épuration est disponible en annexe.

Indice de connaissance et de gestion patrimoniale

L'indicateur P202.2 traduit la bonne connaissance du patrimoine. Son calcul a été modifié par l'arrêté du 2 décembre 2013. La valeur de l'indice est comprise entre 0 et 120 avec le barème de cotation suivant :

| | Conditions | Points |
|--|--|---------|
| A | Existence d'un plan des réseaux de collecte et de transport des eaux usées | 10 / 10 |
| | Définition d'une procédure de mise à jour du plan des réseaux | 5 / 5 |
| B | Existence d'un inventaire des réseaux (diamètres, matériaux) et procédure de mise à jour annuelle | 10 / 10 |
| | Inventaire des réseaux avec diamètres, matériaux (>50%) - Etat 2021: 68,81 % | 2 / 5 |
| | L'inventaire des réseaux mentionne la date ou la période de pose des tronçons identifiés sur plan des réseaux | 0 / 10 |
| | Inventaire des réseaux avec date ou la période de pose (>50%) | 0 / 5 |
| C | Le plan des réseaux comporte une information géographique précisant l'altimétrie des canalisations | 0 / 10 |
| | Inventaire des réseaux avec altimétrie (>50%) | 0 / 5 |
| | Le plan des réseaux précise la localisation des ouvrages annexes (postes de relèvement, déversoirs d'orage,...) | 10 / 10 |
| | Inventaire des équipements électromécaniques sur les ouvrages (GMAO) avec mise à jour annuelle | 10 / 10 |
| | Le plan ou l'inventaire des réseaux mentionne le nombre de branchements entre deux regards de visite | 10 / 10 |
| | L'inventaire récapitule et localise les interventions et travaux réalisés sur chaque tronçon de réseaux (curage curatif, désobstruction, réhabilitation, renouvellement,...) | 10 / 10 |
| | Mise en œuvre d'un programme pluriannuel d'enquête et d'auscultation du réseau, un document rendant compte de sa réalisation (dates, état des réseaux, notamment par caméra, travaux effectués à leur suite) | 0 / 10 |
| Existence et mise en œuvre d'un programme pluriannuel de renouvellement des canalisations (programme détaillé assorti d'un estimatif portant sur au moins 3 ans) | 0 / 5 | |

L'obtention des **15 points en A** est nécessaire pour ajouter les points de la **section B**

L'obtention des **40 points en A+B** est nécessaire pour ajouter les points de la **section C**

| Indicateur | | 2018 | 2019 | 2020 | 2021 |
|------------|---|------|------|------|------|
| P202.2 | Indice de connaissance et de gestion patrimoniale des réseaux de collecte | 27 | 27 | 27 | 27 |

Un programme d'actions est mis en place en 2022 pour améliorer notre connaissance des caractéristiques des réseaux d'assainissement (diamètre, matériaux et année de pose). Ces actions permettront d'atteindre la barre des 40 points pour les parties A et B et ainsi valider les points de la partie C (40 points supplémentaires en 2021).

Le linéaire de réseaux d'assainissement

| Linéaire total | Réseau unitaire | Réseau séparatif usé | Réseau séparatif pluvial | Réseau sous pression | Divers et non identifié | Stations de pompage |
|----------------|-----------------|----------------------|--------------------------|----------------------|-------------------------|---------------------|
| 7 208 Km | 1 702 Km | 2 226 Km | 2 234 Km | 1 021 Km | 25 Km | 2 525 |

| Indicateur | | 2018 | 2019 | 2020 | 2021 |
|------------|---|------|------|------|------|
| P253.2 | Taux moyen de renouvellement des réseaux de collecte d'eaux usées (%) | 0,32 | 0,35 | 0,39 | 0,41 |

Le SIDEN-SIAN poursuit l'effort sur les investissements de premier équipement en réseaux et stations d'épuration. Un programme technique a été également mis en place pour permettre la prise en charge du renouvellement des réseaux de collecte existants. En 2021, 21 368 mètres linéaires de réseaux ont été renouvelés.

Le patrimoine auto-surveillé des communes du SIDEN-SIAN et suivi des rejets au milieu naturel

L'ensemble des ouvrages du SIDEN-SIAN concernés par l'obligation d'auto-surveillance sont équipés. Il s'agit des déversoirs d'orage et trop-pleins dont le niveau de capacité en charge brute DBO5 est supérieur ou égal à 120 kg/jour. Les déversoirs d'orage et ouvrages de déversements auto-surveillés du SIDEN-SIAN :

| Ouvrages | Nombre |
|--|--------|
| Déversoirs d'orage | 2 106 |
| Ouvrages de déversements auto-surveillés (Ouvrages de capacité charge brute > 120 kg/jour) | 218 |

Sur les 218 ouvrages auto-surveillés, 137 ont pour finalité la conformité des réseaux (point Sandre « A1 ») et 81 ont pour finalité la conformité des stations d'épuration (point Sandre « A2 »).

Pour la catégorie « A1 », les prescriptions réglementaires dépendent du dimensionnement en flux de DBO5 de l'ouvrage :

| | |
|--|---|
| 120 kg/jour <= DBO5 < 600 kg/jour 126 ouvrages auto-surveillés Estimation des débits déversés sur les réseaux | DBO5 >= 600 kg/jour 11 ouvrages auto-surveillés Mesure des débits déversés et estimation des charges déversées sur les réseaux |
|--|---|

Toutes les données issues des déversoirs d'orage et trop-pleins auto-surveillés sont transmises par l'intermédiaire d'un système de télégestion vers un logiciel de traitement et de suivi.

Des rapports mensuels sont transmis aux services de la Police de l'Eau, ainsi que les bilans annuels par agglomération d'assainissement.

- Estimation des débits déversés sur les réseaux

L'estimation des débits déversés concerne les ouvrages dont le flux de DBO5 est compris entre **120 et 600 kg/jour**, soit la collecte des eaux usées d'une population comprise entre 2 000 et 10 000 habitants (ou équivalents-habitants = EH). Des travaux de mise en conformité ont été menés dans les nouvelles communes adhérentes cette année. Voir graphique page suivante.

- Mesure des débits déversés et estimation des charges déversées sur les réseaux

La mesure des débits déversés concerne les ouvrages dont le flux de DBO5 est supérieur à **600 kg/jour**, soit la collecte des eaux usées d'une population supérieure à 10 000 habitants (ou équivalents-habitants = EH). Voir graphique page suivante.

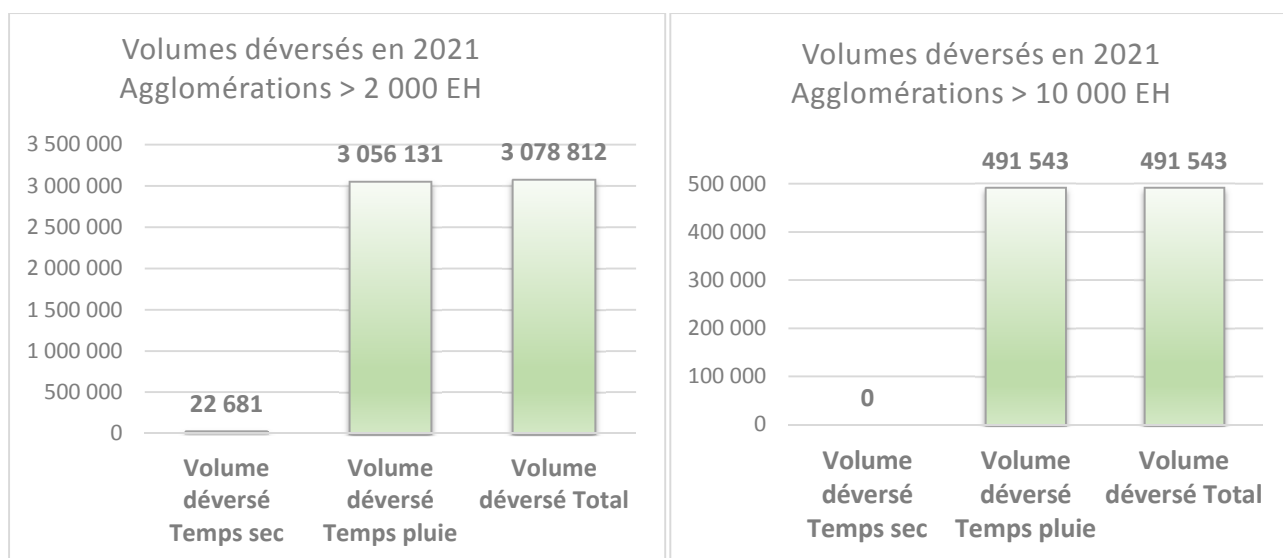

| Indicateur | 2018 | 2019 | 2020 | 2021 |
|---|------|------|------|------|
| P255.3 Indice de connaissance des rejets au milieu naturel par les réseaux de collecte (sur 120) | 111 | 114 | 114 | 120 |

Les interventions du Service Assainissement Collectif dans les communes du SIDEN-SIAN

| Ouvrages | Nombre d'interventions 2021 |
|--|-----------------------------|
| Bouche d'égout (Intervention curative) | 1 219 |
| Branchement assainissement | 1 807 |
| Réseau assainissement | 826 |
| Station de refoulement | 103 |

| Indicateur | 2018 | 2019 | 2020 | 2021 |
|--|-------|-------|-------|-------|
| Nombre de points du réseau nécessitant au moins deux interventions de curage | 126 | 97 | 195 | 148 |
| P252.2 Linéaire de réseau de collecte (Km) - Hors réseau pluvial | 4 565 | 4 687 | 4 811 | 4 974 |
| Nombre de points du réseau nécessitant au moins deux interventions de curage pour 100 km de réseau | 2,76 | 2,07 | 4,05 | 2,98 |

| Indicateur | 2018 | 2019 | 2020 | 2021 |
|---|------|------|------|------|
| P251.1 Taux de débordement des effluents dans les locaux des usagers / 1 000 habitants | 0,02 | 0,01 | 0,01 | 0,01 |

On dénombre 7 débordements d'effluent dans les locaux d'usager en 2021.

Les linéaires de réseaux et branchements d'assainissement inspectés par caméra

Les interventions d'inspection vidéo (ITV) de réseaux de collecte réalisées par la Régie SIDEN-SIAN Noréade Assainissement sont de deux types :

- Intervention curative lors de détection de dysfonctionnement de réseau (bouchage, casse,...)
- Intervention préventive lors de la programmation de travaux de voirie communale (diagnostic de réseau)

Au cours de l'année 2021, les linéaires de réseaux et branchements inspectés par caméra se décomposent de la manière suivante :

| Ouvrages | Usé | Unitaire | Pluvial | Total |
|-------------------------------------|--------|----------|---------|--------|
| Réseaux (m) | 15 565 | 14 383 | 14 238 | 44 186 |
| Branchements (nombre) | 299 | 25 | 100 | 424 |
| Taux d'inspection / 100Km de réseau | 0,70% | 0,84 % | 0,64% | |

Répartition des ITV par type de réseau

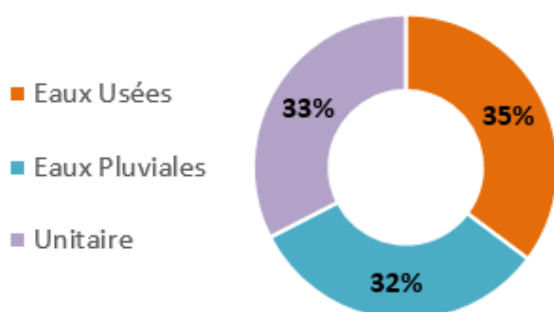

Répartition des ITV par type de branchement

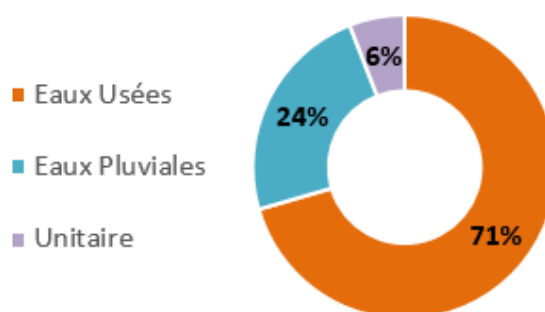

5.3. Tarification et recettes du service

Tarification du Service d'Assainissement Collectif

Délibération du 16/12/2021 fixant les tarifs du service d'assainissement collectif

| Tarifs du Service d'Assainissement Collectif | Année 2021 | Année 2022 | Evolution % |
|---|------------|------------|-------------|
| Abonnement mensuel en € HT | 6,07 | 4,40 | -27,5 % |
| Partie proportionnelle en € HT par m3 consommé | 1,729 | 2,042 | +18,1 % |
| Modernisation des réseaux (Agence de l'Eau) en € HT | 0,210 | 0,210 | 0 % |
| T.V.A | 10 % | 10 % | 0 % |

| Indicateur | 2018 | 2019 | 2020 | 2021 |
|---|------|------|------|------|
| D204 Prix € TTC du service public d'assainissement collectif au 1er janvier de l'année suivante | 2,77 | 2,79 | 2,80 | 2,96 |

Recettes du Service d'Assainissement Collectif

| Recettes du Service d'Assainissement Collectif | | 2021 (M€) | 2020 (M€) | Variation (M€) |
|--|------|-----------|-----------|----------------|
| Redevance Assainissement | 72% | 60,5 | 58,2 | +2,3 |
| Contribution pour eaux pluviales | 17% | 13,9 | 13,2 | +0,7 |
| Prestations de service | 4% | 3,1 | 3,0 | +0,1 |
| Participation au Financement de l'Assainissement Collectif | 3% | 3,0 | 2,4 | +0,6 |
| Primes d'épuration | 2% | 2,1 | 1,2 | +0,9 |
| Recettes diverses | 2% | 1,4 | 1,4 | - |
| Production immobilisée | 0% | 0,3 | 0,3 | - |
| Recettes totales | 100% | 84,3 | 79,7 | +4,6 |

Extrait du compte financier SIDEN-SIAN Noréade Assainissement voté le 21/06/2022.

L'évolution annuelle est expliquée en page 15 de la présentation des comptes financiers de l'année 2021.

La Régie SIDEN-SIAN Noréade Assainissement assure la gestion des eaux pluviales des communes adhérentes au SIDEN-SIAN hors communes en Délégation de Service Public, en contrepartie du versement d'une participation du budget principal du SIDEN-SIAN.

5.4. Financement des investissements du service

Montants financiers

| Service Assainissement Collectif | 2020 | 2021 |
|--|--------|--------|
| Montant financier des travaux payés pendant le dernier exercice (en M€ HT) | 39,5 * | 44,0 * |
| Montant des subventions en M€ | 7,6 | 7,2 |

* Depuis 2020, prise en compte des chapitres 23 et 21 (sauf 218X)

Etat de la dette du service d'assainissement collectif

| Service Assainissement Collectif | | 2020 | 2021 |
|---|------------------|------|------|
| En cours de la dette au 31 décembre année N (montant restant dû) / M€ | | 94,7 | 98,1 |
| Montant remboursé au cours de l'exercice / M€ | En capital / M€ | 7,5 | 8,2 |
| | En intérêts / M€ | 1,7 | 1,9 |

| Indicateur | | 2018 | 2019 | 2020 | 2021 |
|------------|--|------|------|------|------|
| P256.2 | Durée d'extinction de la dette en années | 2,1 | 2,1 | 2,4 | 2,3 |

Dotation aux amortissements : 24,3 M€ (Net)

Autofinancement

| Service Assainissement Collectif | 2020 | 2021 |
|---------------------------------------|------|------|
| Autofinancement net du service en M€ | 32,5 | 34,4 |
| Autofinancement brut du service en M€ | 40,0 | 42,6 |

5.5. Les programmes d'investissement du service

Présentation des programmes pluriannuels de travaux d'Assainissement Collectif du SIDEN-SIAN adoptés par l'assemblée délibérante au cours du dernier exercice

Délibération du 22/11/2021 fixant les programmes pluriannuels de travaux du service d'assainissement collectif (détail en annexe)

PLAN PLURIANNUEL DE PROGRAMMATION 2021-2026

OPÉRATIONS D'INVESTISSEMENT - ASSAINISSEMENT COLLECTIF inclus les montants votés et les montants qui seront proposés aux Commissions de Programmation de 2022

| Catégories d'ouvrages | 2021 | 2022 | 2023 | 2024 | 2025 | 2026 | TOTAL |
|---|---------------|---------------|---------------|---------------|--------------|--------------|----------------|
| Ouvrages de traitement des eaux usées et des boues, bassins de stockage et ouvrages de transport des eaux usées | 10,8 M€ | 6,0 M€ | 7,4 M€ | 12,6 M€ | 20,1 M€ | 11,2 M€ | 68,1 M€ |
| Nouvelles dessertes en Assainissement Collectif | 16,1 M€ | 14,0 M€ | 15,7 M€ | 15,8 M€ | 9,7 M€ | 6,0 M€ | 77,3 M€ |
| Programme de renouvellement et d'amélioration des réseaux | 16,0 M€ | 20,0 M€ | 17,4 M€ | 11,4 M€ | 10,0 M€ | 4,8 M€ | 79,6 M€ |
| Montant total (Nombre d'opérations) | 42,9 M€ (112) | 40,0 M€ (117) | 40,5 M€ (104) | 39,8 M€ (100) | 39,8 M€ (73) | 22,0 M€ (39) | 225,0 M€ (545) |
| PPP 2021-2026 : actualisé | 42,9 M€ | 40,0 M€ | 40,5 M€ | 40,0 M€ | 40,0 M€ | 36,6 M€ | 240,0 M€ |
| Opérations affectées sur Autorisation de Programme (Nombre d'opérations) | 33,1 M€ (91) | 0,4 M€ (1) | 0,1 M€ (1) | 1,2 M€ (1) | 0 M€ (0) | 0 M€ (0) | 34,8 M€ (94) |

5.6. Actions de solidarité dans le domaine de l'assainissement collectif

| Indicateur | | 2018 | 2019 | 2020 | 2021 |
|------------|---|----------|----------|----------|----------|
| P207 | Montant des abandons de créance ou de versements à un fond de solidarité (€/m3) | 0,001313 | 0,001005 | 0,000841 | 0,000868 |

En 2021, 18 500 € ont été versés à un fond de solidarité Eau (Pour rappel, en 2020, 17 400 € ont été versés).

| Indicateur | | 2018 | 2019 | 2020 | 2021 |
|------------|---|------|------|------|------|
| P257.0 | Taux d'impayés sur les factures d'eau de l'année précédente | 3,16 | 3,45 | 3,88 | 3,98 |

L'augmentation du taux d'impayés constatée correspond à l'interdiction légale des coupures d'eau pour impayés, entraînant le même taux d'impayés pour la partie assainissement.

6. LES EAUX PLUVIALES

Le service public d'assainissement est également chargé de gérer la compétence des eaux pluviales. Cette compétence prévoit la gestion des eaux de ruissellement, issues des immeubles d'habitation, dans les ouvrages de collecte et éventuellement de stockage et le transfert des eaux pluviales jusqu'à l'exutoire immédiat du rejet en milieu naturel. Dans la limite de leur capacité, les ouvrages précités sont également utilisés pour la gestion des eaux de ruissellement des voiries.

Dans le cadre de la gestion des eaux pluviales, le SIDEN-SIAN déploie un volet préventif visant à prescrire des aménagements et des techniques de construction favorisant l'infiltration des eaux pluviales dans les sols ou le rejet direct vers les milieux naturels.

6.1. Tarification et recettes du service

Tarification du service

Les délibérations fixant les différents tarifs et prestations aux abonnés pour l'exercice sont les suivantes :

- **Délibération du 16/12/2021** fixant le tarif de la cotisation syndicale pour eaux pluviales.

| Tarif du service | 2021 | 2022 | Evolution % |
|--|-------|-------|-------------|
| Cotisation syndicale pour eaux pluviales (Montant en € TTC par habitant de la commune) | 20,73 | 21,00 | 1,3 % |

Recettes du service

| Libellé | 2021 |
|--|---------|
| Cotisations Syndicales perçues par le SIDEN-SIAN auprès des collectivités adhérentes pour la gestion des eaux pluviales (Montant en € TTC) | 15,4 M€ |

7. LE SERVICE PUBLIC D'ASSAINISSEMENT NON COLLECTIF

7.1. Les indicateurs du Service d'Assainissement Non Collectif

| Indicateur | 2018 | 2019 | 2020 | 2021 |
|---|--------|--------|--------|--------|
| D301.0 Évaluation du nombre d'habitants desservis | 82 987 | 86 034 | 85 270 | 80 849 |

| Indicateur | 2018 | 2019 | 2020 | 2021 |
|--|-------|-------|-------|-------|
| D302.0 Indice de mise en œuvre de l'assainissement non collectif - sur 100 | 94,24 | 94,69 | 94,75 | 95,07 |

Ces indicateurs sont calculés sur l'ensemble des communes adhérentes. Ils peuvent régresser en fonction des retraits de communes ou des adhésions de communes sans zonage assainissement.

| Indicateur | 2018 | 2019 | 2020 | 2021 |
|--|------|------|------|------|
| P301.3 Taux de conformité des dispositifs d'assainissement non collectif | 39,3 | 37,2 | 38,0 | 35,9 |

L'évolution du cadre réglementaire lié à l'Assainissement Non Collectif, en 2010 (loi « Grenelle II ») et en 2012 (arrêté « ANC »), a été transcrite dans les pratiques des SPANC en 2013 et a permis de redémarrer les contrôles périodiques de fonctionnement en 2014, sur la base des nouveaux critères réglementaires de jugement de conformité. Le taux de conformité affiché intègre les résultats des contrôles réalisés depuis fin 2013.

7.2. Activités du service

| Activités | Nombre d'interventions 2021 |
|-------------------------------|-----------------------------|
| Contrôle de conception ANC | 295 |
| Contrôle d'exécution ANC | 200 |
| Contrôle périodique existant | 6 019 |
| Dont avis notaire complet ANC | 833 |

7.3. Tarification et recettes du service d'assainissement non collectif

Tarification du service d'assainissement non collectif (Délibération du 16/12/2021)

| Tarifs de l'assainissement non collectif | 2021 | 2022 | Evolution % |
|---|------------|------------|-------------|
| Contrôle de la conception des installations d'assainissement non collectif neuves, par dossier | 82,41 € HT | 82,41 € HT | 0 % |
| Contrôle de l'exécution des installations d'assainissement non collectif neuves, par dossier | 91,46 € HT | 91,46 € HT | 0 % |
| Contrôle périodique de fonctionnement et d'entretien des installations d'assainissement non collectif avec une fréquence maximale entre deux contrôles de 4 ans | 35,00 € HT | 35,00 € HT | 0 % |
| Taux de TVA | 10 % | 10 % | 0 % |

Recettes et dépenses du service d'assainissement non collectif

| Recettes et dépenses du service d'assainissement non collectif | 2021 (k€) | 2020 (k€) | Variation (k€) |
|--|--------------|--------------|----------------|
| Redevances de contrôle des installations | 1 299 | 1 115 | +184 |
| Autres recettes | 5 | 0 | +5 |
| Total recettes | 1 304 | 1 115 | +189 |
| Dépenses de personnel | 958 | 804 | +154 |
| Autres charges | 342 | 392 | -50 |
| Total dépenses | 1 300 | 1 096 | +104 |
| RESULTAT 2021 | +4 | -81 | |
| Excédent antérieur | 1 494 | 1 575 | |
| Excédent cumulé à fin 2021 | 1 498 | 1 494 | |

Extrait du compte financier Assainissement Non Collectif, voté le 21/06/2022

8. LA FACTURE TYPE

La loi sur l'eau dispose que la tarification de l'eau potable et de l'assainissement peut comprendre, outre une partie fixe correspondant aux charges fixes du service, une partie variable proportionnelle au volume d'eau consommé par l'abonné.

La tarification du SIDEN-SIAN a été établie selon ces prescriptions.

Les usagers du service voient donc facturer chaque semestre :

- L'abonnement dont le montant est déterminé pour l'eau potable par le calibre du compteur desservant l'abonné. Ce calibre est établi lors de la demande de raccordement en fonction de son profil de consommation.
- La partie proportionnelle en fonction de la valeur de consommation relevée ou estimée.

8.1. Facture type eau potable et assainissement collectif

Facture type 120 m3 avec les tarifs 2022 : 625,64 € TTC

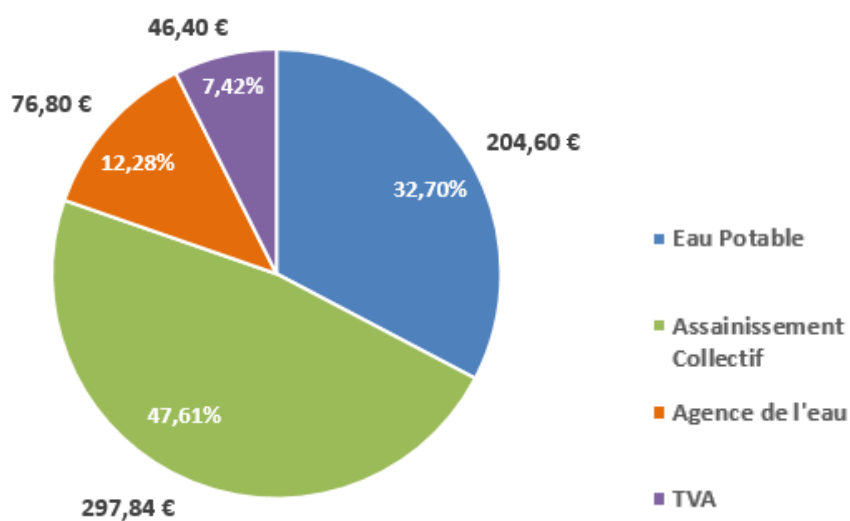

8.2. Facture type eau potable et assainissement non collectif

Facture type 120 m3 avec les tarifs 2022 : 308,79 € TTC

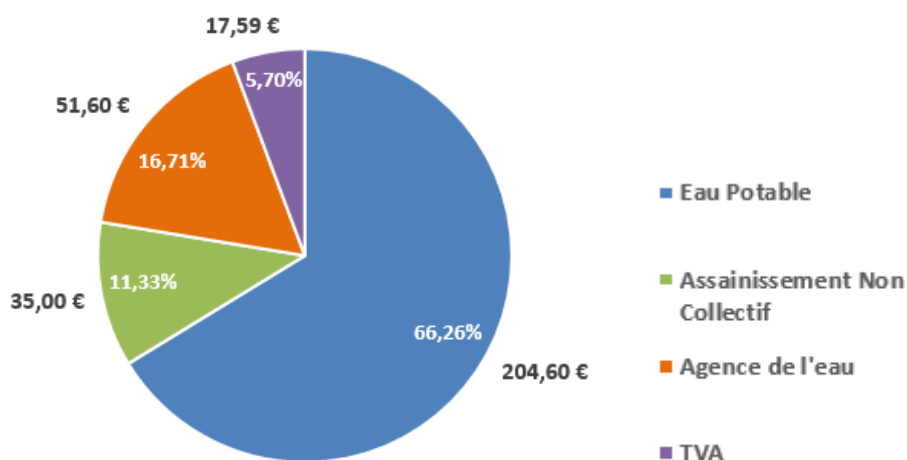

Factures Types Eau Potable et Assainissement Collectif pour une consommation de 120m³

| ANNEE 2021 | Quantité | Prix unitaire | Montant HT | Montant TVA | Montant TTC |
|--|----------|---------------|---------------|--------------|---------------|
| DISTRIBUTION DE L'EAU (SIDEN-SIAN Noréade Eau) | | | | | |
| Abonnement mensuel | 12 | 3,470 | 41,64 | 2,29 | 43,93 |
| Consommation | 120 | 1,324 | 158,88 | 8,74 | 167,62 |
| Préservation des ressources en eau (Agence de l'eau) | 120 | 0,080 | 9,60 | 0,53 | 10,13 |
| Lutte contre la pollution (Agence de l'eau) | 120 | 0,350 | 42,00 | 2,31 | 44,31 |
| COLLECTE ET TRAITEMENT DES EAUX USEES (SIDEN-SIAN Noréade Assainissement) | | | | | |
| Partie fixe | 12 | 6,070 | 72,84 | 7,28 | 80,12 |
| Partie proportionnelle | 120 | 1,729 | 207,48 | 20,75 | 228,23 |
| Modernisation des réseaux (Agence de l'eau) | 120 | 0,210 | 25,20 | 2,52 | 27,72 |
| TOTAL | | | 557,64 | 44,42 | 602,06 |

| ANNEE 2022 | Quantité | Prix unitaire | Montant HT | Montant TVA | Montant TTC | Variation 2021-2022 |
|--|----------|---------------|---------------|--------------|---------------|---------------------|
| DISTRIBUTION DE L'EAU (SIDEN-SIAN Noréade Eau) | | | | | | |
| Abonnement mensuel | 12 | 2,630 | 31,56 | 1,74 | 33,30 | -24,21% |
| Consommation Tranche 1 (0-80 m3) | 80 | 1,385 | 110,80 | 6,09 | 116,89 | 4,61% |
| Consommation Tranche 2 (>80 m3) | 40 | 1,556 | 62,24 | 3,42 | 65,66 | 17,52% |
| Préservation des ressources en eau (Agence de l'eau) | 120 | 0,080 | 9,60 | 0,53 | 10,13 | 0,00% |
| Lutte contre la pollution (Agence de l'eau) | 120 | 0,350 | 42,00 | 2,31 | 44,31 | 0,00% |
| COLLECTE ET TRAITEMENT DES EAUX USEES (SIDEN-SIAN Noréade Assainissement) | | | | | | |
| Partie fixe | 12 | 4,400 | 52,80 | 5,28 | 58,08 | -27,51% |
| Partie proportionnelle | 120 | 2,042 | 245,04 | 24,50 | 269,54 | 18,10% |
| Modernisation des réseaux (Agence de l'eau) | 120 | 0,210 | 25,20 | 2,52 | 27,72 | 0,00% |
| TOTAL | | | 579,24 | 46,39 | 625,63 | 3,91% |

L'augmentation moyenne Tranche 1 +Tranche 2 est de 8,91 %

L'augmentation totale entre 2021 et 2022 est de 0,00% pour une facture de 80m3

Factures Types Eau Potable et Assainissement Non Collectif pour une consommation de 120m³

| ANNEE 2021 | Quantité | Prix unitaire | Montant HT | Montant TVA | Montant TTC |
|--|----------|---------------|---------------|--------------|---------------|
| DISTRIBUTION DE L'EAU (SIDEN-SIAN Noréade Eau) | | | | | |
| Abonnement mensuel | 12 | 3,470 | 41,64 | 2,29 | 43,93 |
| Consommation | 120 | 1,324 | 158,88 | 8,74 | 167,62 |
| Préservation des ressources en eau (Agence de l'eau) | 120 | 0,080 | 9,60 | 0,53 | 10,13 |
| Lutte contre la pollution (Agence de l'eau) | 120 | 0,350 | 42,00 | 2,31 | 44,31 |
| COLLECTE ET TRAITEMENT DES EAUX USEES (SIDEN-SIAN Noréade Assainissement) | | | | | |
| Partie fixe | 1 | 35,000 | 35,00 | 3,50 | 38,50 |
| TOTAL | | | 287,12 | 17,37 | 304,49 |

| ANNEE 2022 | Quantité | Prix unitaire | Montant HT | Montant TVA | Montant TTC | Variation 2021-2022 |
|--|----------|---------------|---------------|--------------|---------------|---------------------|
| DISTRIBUTION DE L'EAU (SIDEN-SIAN Noréade Eau) | | | | | | |
| Abonnement mensuel | 12 | 2,630 | 31,56 | 1,74 | 33,30 | -24,21% |
| Consommation Tranche 1 (0-80 m3) | 80 | 1,385 | 110,80 | 6,09 | 116,89 | 4,61% |
| Consommation Tranche 2 (>80 m3) | 40 | 1,556 | 62,24 | 3,42 | 65,66 | 17,52% |
| Préservation des ressources en eau (Agence de l'eau) | 120 | 0,080 | 9,60 | 0,53 | 10,13 | 0,00% |
| Lutte contre la pollution (Agence de l'eau) | 120 | 0,350 | 42,00 | 2,31 | 44,31 | 0,00% |
| COLLECTE ET TRAITEMENT DES EAUX USEES (SIDEN-SIAN Noréade Assainissement) | | | | | | |
| Partie fixe | 1 | 35,000 | 35,00 | 3,50 | 38,50 | 0,00% |
| TOTAL | | | 291,20 | 17,59 | 308,79 | 1,41% |

9. SYNTHÈSE DES INDICATEURS RÉGLEMENTAIRES

Répondant à une demande de la Cour des Comptes de décembre 2003, le Décret n° 2007-675 du 2 mai 2007 a introduit des indicateurs de performance dans le rapport aux communes.

Ce dispositif offre aux services des collectivités un référentiel leur permettant de s'engager dans une démarche de progrès, en suivant leur progression interannuelle et en se comparant à d'autres services. Il fournit par ailleurs aux usagers du service des éléments d'explication sur le prix de l'eau et les éclaire sur le fonctionnement des services en général.

Ces indicateurs officiels sont calculés sur l'activité globale du SIDEN-SIAN. Le tableau ci-dessous les récapitule dans l'ordre fixé par le décret.

La plupart de ces indicateurs ont été présentés et commentés dans le corps du rapport.
Degré de confiance entre parenthèses : A pour « très fiable », B pour « fiable » et C pour « peu fiable »

9.1. Les indicateurs du service public de distribution d'eau potable

| Indicateur | | 2018 | 2019 | 2020 | 2021 |
|-----------------------------------|--|----------|----------|----------|----------|
| Indicateurs descriptifs | | | | | |
| D101 (A) | Nombre d'habitants desservis au 31 décembre de l'année | 921 081 | 926 296 | 941 868 | 948 270 |
| D102 (A) | Prix TTC du service de distribution d'eau potable (€/m3) Année n+1 | 2,21 | 2,22 | 2,22 | 2,25 |
| D151 (A) | Délai maximal d'ouverture des branchements existants (jours) | 3 | 3 | 3 | 3 |
| Indicateurs de performance | | | | | |
| P101.1 (A) | Taux de conformité microbiologique des prélèvements sur les eaux (%) | 99,96 | 99,95 | 99,99 | 99,97 |
| P102.1 (A) | Taux de conformité physico-chimique des prélèvements sur les eaux (%) | 99,79 | 99,90 | 99,88 | 99,88 |
| P151.1 (B) | Taux d'occurrence des interruptions de service non programmées (/1000 abonnés) | 2,03 | 2,37 | 2,17 | 1,80 |
| P152.1 (B) | Taux de respect du délai maximal d'ouverture des branchements (%) | 99,13 | 99,01 | 99,68 | 98,88 |
| P154.0 (A) | Taux d'impayés sur les factures d'eau de l'année précédente (%) | 3,16 | 3,45 | 3,88 | 3,98 |
| P155.1 (B) | Taux de réclamations (/1000 abonnés) | 1,23 | 1,59 | 1,12 | 1,38 |
| P109.0 (A) | Montant des abandons de créances ou de versements à un fond de solidarité (€/M3) | 0,001961 | 0,001581 | 0,000850 | 0,009386 |
| P103.2 (A) | Indice de connaissance et de gestion patrimoniale des réseaux d'eau potable (/120) | 102 | 102 | 102 | 112 |
| P107.2 (B) | Taux moyen de renouvellement des réseaux d'eau potable (%) | 0,42 | 0,47 | 0,49 | 0,49 |
| P153.2 (A) | Durée d'extinction de la dette de la collectivité (années) | 0,9 | 1,0 | 1,0 | 1,1 |
| P104.3 (A) | Rendement du réseau d'eau potable (%) | 76,60 | 76,69 | 75,42 | 80,44 |
| P105.3 (A) | Indice linéaire des volumes non comptés (m3/km/jour) | 3,48 | 3,73 | 3,69 | 2,89 |
| P106.3 (A) | Indice linéaire des pertes en réseau (m3/km/jour) | 3,31 | 3,39 | 3,52 | 2,71 |
| P108.3 (A) | Indice d'avancement de la protection de la ressource en eau (%) | 72,06 | 71,89 | 72,10 | 72,21 |

9.2. Les indicateurs du service public d'assainissement collectif

| Indicateur | | 2018 | 2019 | 2020 | 2021 |
|-----------------------------------|---|----------|----------|----------|----------|
| Indicateurs descriptifs | | | | | |
| D201 (C) | Estimation du nombre d'habitants desservis par un réseau de collecte | 628 338 | 634 492 | 633 024 | 652 863 |
| D202 (A) | Nombre d'autorisations de déversement d'effluents d'établissements industriels | 51 | 56 | 59 | 61 |
| D203 (A) | Quantité de boues issues des ouvrages d'épuration (TMS) | 8 615 | 8 730 | 9 994 | 10 780 |
| D204 (A) | Prix TTC du service d'assainissement (€/m3) Année n+1 | 2,77 | 2,79 | 2,80 | 2,96 |
| Indicateurs de performance | | | | | |
| P201.1 (C) | Taux de desserte par des réseaux de collecte d'eaux usées (%) | 92,48 | 93,49 | 94,32 | 94,96 |
| P251.1 (B) | Taux de débordement des effluents dans les locaux d'usagers (%) | 0,02 | 0,01 | 0,01 | 0,01 |
| P257.0 (A) | Taux d'impayés sur les factures d'eau de l'année précédente (%) | 3,16 | 3,45 | 3,88 | 3,98 |
| P258.1 (B) | Taux de réclamations (/1000 abonnés) | 0,67 | 0,61 | 0,65 | 0,82 |
| P207.0 (A) | Montant des abandons de créances ou de versements à un fond de solidarité (€/m3) | 0,001313 | 0,001005 | 0,000841 | 0,000868 |
| P202.2 (A) | Indice de connaissance et de gestion patrimoniale des réseaux de collecte (/120) | 27 | 27 | 27 | 27 |
| P252.2 (B) | Nombre de points du réseau de collecte nécessitant des interventions fréquentes de curage (/100km de réseaux) | 2,76 | 2,07 | 4,05 | 2,98 |
| P253.2 (B) | Taux moyen de renouvellement des réseaux de collecte des eaux usées (%) | 0,32 | 0,35 | 0,39 | 0,41 |
| P256.2 (A) | Durée d'extinction de la dette de la collectivité (années) | 2,1 | 2,1 | 2,4 | 2,3 |
| P203.3 (A) | Conformité de la collecte des effluents (%) | 66,13 | 56,84 | 39,52 | 42,25 |
| P204.3 (A) | Conformité des équipements des ouvrages d'épuration (%) | 94,48 | 94,06 | 89,43 | 92,12 |
| P205.3 (A) | Conformité des performances des ouvrages d'épuration (%) | 85,62 | 87,05 | 79,48 | 88,38 |
| P206.3 (B) | Taux de boues issues des ouvrages d'épuration évacuées selon des filières conformes (%) | 100 | 100 | 100 | 100 |
| P254.3 (A) | Conformité des performances des équipements d'épuration au regard des prescriptions de l'acte individuel (%) | 95,30 | 94,43 | 94,36 | 94,30 |
| P255.3 (A) | Indice de connaissance des rejets au milieu naturel par les réseaux de collecte d'eaux usées (/120) | 111 | 114 | 114 | 120 |

9.3. Les indicateurs du service public d'assainissement non collectif

| Indicateur | | 2018 | 2019 | 2020 | 2021 |
|-----------------------------------|---|--------|--------|--------|--------|
| Indicateurs descriptifs | | | | | |
| D301.0 (C) | Evaluation du nombre d'habitants desservis par le service public d'assainissement non collectif | 82 987 | 86 034 | 85 270 | 80 849 |
| D302.0 (B) | Indice de mise en œuvre de l'assainissement non collectif (/100) | 94,24 | 94,69 | 94,75 | 95,07 |
| Indicateurs de performance | | | | | |
| P301.3 (B) | Taux de conformité des dispositifs d'assainissement non collectif | 39,3 | 37,2 | 38,0 | 35,9 |



Code Général des Collectivités Territoriales
Articles D 2224-1-2-3 et Annexes V & VI



RAPPORT 2021

SUR LE PRIX ET LA QUALITÉ DES SERVICES PUBLICS
DE L'EAU POTABLE ET DE L'ASSAINISSEMENT



ANNEXES

SOMMAIRE DES ANNEXES

| | |
|---|----------------|
| A) SERVICE EAU POTABLE | 1 |
| 1.LES UNITES DE DISTRIBUTION D'EAU POTABLE ----- | 1 |
| 2.LES OUVRAGES DE PRODUCTION DES UDI ----- | 7 |
| 3.LES DATES DES DUP DES OUVRAGES DE PRODUCTION ----- | 12 |
| 4.LES STATIONS DE POMPAGE ET LES SURPRESSEURS ----- | 19 |
| 5.LES RESULTATS DE LA PERFORMANCE DES RESEAUX DE DISTRIBUTION DES UDI ----- | 26 |
| 6.LES RESULTATS DE LA QUALITE DE L'EAU DES UDI ----- | 29 |
| 7.LES OUVRAGES DE STOCKAGE D'EAU POTABLE DES UDI ----- | 33 |
| 8.LES LINEAIRES DES RESEAUX DE DISTRIBUTION , LES BRANCHEMENTS DES COMMUNES ----- | 39 |
| 9.LES INTERVENTIONS DU SERVICE EAU POTABLE DANS LES COMMUNES ----- | 52 |
| 10.LES VOLUMES D'EAU POTABLE CONSOMMES DANS LES COMMUNES ----- | 66 |
| 11.LE NOMBRE D'ABONNES EAU POTABLE DES COMMUNES ----- | 75 |
| 12.LES TRAVAUX PAYES PENDANT L'EXERCICE----- | 84 |
| 13.LE PROGRAMME DE TRAVAUX ADOPTE PAR L'ASSEMBLEE DELIBERANTE AU COURS DE L'EXERCICE---- | 90 |
| B) SERVICE DEFENSE EXTERIEURE CONTRE L'INCENDIE | 101 |
| 14.LE PROGRAMME DE TRAVAUX ADOPTE PAR L'ASSEMBLEE DELIBERANTE AU COURS DE L'EXERCICE---- | 101 |
| C) SERVICE D'ASSAINISSEMENT COLLECTIF | 102 |
| 15.LES AGGLOMERATIONS D'ASSAINISSEMENT ----- | 102 |
| 16.LES OUVRAGES D'EPURATION ----- | 113 |
| 17.LES CAPACITES ET LES NORMES DE REJET DES STATIONS D'EPURATION ----- | 117 |
| 18.LES RESULTATS DES ENTrees SORTIES EN KG/J DES PARAMETRES DES STATIONS D'EPURATION ----- | 122 |
| 19.LES RENDEMENTS EN SORTIE DES STATIONS D'EPURATION ----- | 129 |
| 20.CONFORMITES DES PERFORMANCES DES EQUIPEMENTS D'EPURATION AU REGARD DES PRESCRIPTIONS DE L' ACTE INDIVIDUEL (INDICATEUR P254.3)----- | 133 |
| 21.CONFORMITES DE LA COLLECTE, DES EQUIPEMENTS ET DE LA PERFORMANCE DES STATIONS D'EPURATION ----- | 135 |
| 22.LES QUANTITES DE BOUES PRODUITES PAR LES STATIONS D'EPURATION ----- | 137 |
| 23.LES QUANTITES DE BOUES EVACUEES PAR LES STATIONS D'EPURATION ----- | 141 |
| 24.LES STATIONS DE POMPAGE D'EAU USEE ----- | 144 |
| 25.LES DEVERSOIRS D'ORAGE DES RESEAUX DES COMMUNES ----- | 174 |
| 26.LE ZONAGE D'ASSAINISSEMENT DANS LES COMMUNES ----- | 181 |
| 27.LES RESEAUX DE COLLECTE DES COMMUNES ----- | 193 |
| 28.LES INTERVENTIONS DU SERVICE D'ASSAINISSEMENT COLLECTIF DANS LES COMMUNES ----- | 203 |
| 29.LES INDUSTRIELS AUTORISES A DEVERSER LEURS EFFLUENTS DANS LES RESEAUX DU SIDEN-SIAN----- | 211 |
| 30.LES TRAVAUX PAYES PENDANT L'EXERCICE----- | 212 |
| 31.LE PROGRAMME DE TRAVAUX ADOPTE PAR L'ASSEMBLEE DELIBERANTE AU COURS DE L'EXERCICE---- | 218 |

RAPPORT SIDEN-SIAN 2021 - SERVICE EAU POTABLE

1.LES UNITES DE DISTRIBUTION D'EAU POTABLE

| UDI | Branchements | Communes |
|-------------------------|--------------|--|
| ACTIPOLE | 16 | TILLOY-LEZ-CAMBRAI |
| ANICHE | 7 602 | ANICHE, AUBERCHICOURT, ECAILLON, MONCHECOURT |
| ARLEUX | 2 444 | ARLEUX, CANTIN, FERIN, GOEULZIN |
| ARLEUX-VAL-DE-SENSEE | 945 | BARALLE, BUISSY, FONTAINE-LES-CROISILLES, NOREUIL, QUEANT, RIENCOURT-LES-CAGNICOURT |
| ASSEVENT | 858 | ASSEVENT, ELESMES |
| AUBY | 2 952 | AUBY, ROOST-WARENDIN |
| AUCHY-LES-ORCHIES | 715 | AUCHY-LEZ-ORCHIES, CAPPELLE-EN-PEVELE, NOMAIN, ORCHIES |
| AULNOIS-SOUS-LAON | 1 075 | AULNOIS-SOUS-LAON, BESNY-ET-LOIZY, VIVAISE |
| AUXI-LE-CHATEAU | 1 434 | AUXI-LE-CHATEAU |
| AVESNES-LES-AUBERT | 1 566 | AVESNES-LES-AUBERT, SAINT-AUBERT |
| AVESNES-LE-SEC | 669 | AVESNES-LE-SEC |
| AVESNES-SUR-HELPE | 5 937 | AVESNELLES, AVESNES-SUR-HELPE, BAS-LIEU, BEAUFORT, BOULOGNE-SUR-HELPE, DOMPIERRE-SUR-HELPE, DOURLERS, ECUELIN, ETROEUNGT, FLAUMONT-WAUDRECHIES, FLOURSIES, HAUT-LIEU, MARBAIX, RAINSARS, SAINS-DU-NORD, SAINT-AUBIN, SAINT-HILAIRE-SUR-HELPE, SAINT-REMY-CHAUSSEE, SEMERIES, SEMOUSIES |
| AWOINGT | 567 | AWOINGT, NIERGNIES |
| BAISIEUX | 6 540 | BAISIEUX, CAMPHIN-EN-PEVELE, CHERENG, SAILLY-LEZ-LANNOY, WILLEMS |
| BAIVES | 425 | BAIVES, EPPE-SAUVAGE, MOUSTIER-EN-FAGNE, WALLERS-EN-FAGNE |
| BANTEUX | 721 | BANTEUX, BANTOUZELLE, CREVECOEUR-SUR-L'ESCAUT, HONNECOURT-SUR-ESCAUT, VENDHUILE |
| BAVAY-LA-LONGUEVILLE | 2 646 | BAVAY, LA LONGUEVILLE |
| BECQUIGNY | 123 | BECQUIGNY |
| BELLONNE | 91 | BELLONNE |
| BENAY | 96 | BENAY |
| BERNEVILLE | 400 | BERNEVILLE, WARLUS |
| BERTRY | 1 096 | BERTRY |
| BEVILLERS | 254 | BEVILLERS |
| BLECOURT | 129 | BLECOURT |
| BOHAIN-EN-VERMANDOIS | 2 672 | BOHAIN-EN-VERMANDOIS |
| BOURLON | 559 | BOURLON |
| BOUSSIERES-EN-CAMBRESIS | 190 | BOUSSIERES-EN-CAMBRESIS |
| BRANCOURT-LE-GRAND | 289 | BRANCOURT-LE-GRAND |
| BRAYE-EN-LAONNOIS | 97 | BRAYE-EN-LAONNOIS |
| BREBIERES | 2 307 | BREBIERES |
| BROUCKERQUE | 2 123 | BIERNE, BROUCKERQUE, CAPPELLE-BROUCK, MERCKEGHEM, PITGAM, SAINT-PIERRE-BROUCK, STEENE, WARHEM |
| BRUYERES-ET-MONTBERAULT | 775 | BRUYERES-ET-MONTBERAULT |
| BUGNICOURT | 826 | BRUNEMONT, BUGNICOURT |
| BUIRE-AU-BOIS | 253 | BUIRE-AU-BOIS, HARAVESNES, ROUGEFAY |
| BULLECOURT | 124 | BULLECOURT |
| CAGNICOURT | 187 | CAGNICOURT |
| CAPPELLE-EN-PEVELE | 19 592 | ATTICHES, BACHY, BERSEE, BOURGHELLES, BOUVINES, CAPPELLE-EN-PEVELE, COBRIEUX, COUTICHES, CYSOING, ENNEVELIN, FAUMONT, GENECH, LOUVIL, MERIGNIES, MONCHEAUX, MONS-EN-PEVELE, MOUCHIN, NOMAIN, TEMPLEUVE-EN-PEVELE, TOURMIGNIES, WANNEHAIN |
| CARNIN-GONDECOURT | 2 867 | CARNIN, CHEMA, GONDECOURT, HERRIN |

RAPPORT SIDEN-SIAN 2021 - SERVICE EAU POTABLE

1.LES UNITES DE DISTRIBUTION D'EAU POTABLE

| UDI | Branchements | Communes |
|-------------------------|---------------------|---|
| CATTENIERES | 323 | CATTENIERES |
| CHAVIGNY | 72 | CHAVIGNY |
| CHERET | 63 | CHERET |
| CHIVY-LES-ETOUVELLES | 517 | CHIVY-LES-ETOUVELLES, ETOUVELLES, LAVAL-EN-LAONNOIS, NOUVION-LE-VINEUX |
| CLARQUES | 222 | SAINT-AUGUSTIN (CLARQUES), SAINT-AUGUSTIN (REBECQUES) |
| CORBEHEM | 931 | CORBEHEM |
| CRESPIN-QUIEVRECHAIN | 5 340 | CRESPIN, QUIEVRECHAIN, ROMBIES-ET-MARCHIPONT, SEBOURG |
| CREVECOEUR-SUR-L'ESCAUT | 2 661 | CAULLERY, CREVECOEUR-SUR-L'ESCAUT, ESNES, HAUCOURT-EN-CAMBRESIS, LESDAIN, MASNIERES, SERANVILLERS-FORENVILLE, WAMBAIX |
| CROIX-CALUYAU | 399 | CROIX-CALUYAU, FOREST-EN-CAMBRESIS, SOLESMES |
| CUINCY | 6 045 | BREBIERES, CORBEHEM, CUINCY, ESQUERCHIN, LAMBRES-LEZ-DOUAI, LAUWIN-PLANQUE |
| CUVILLERS | 547 | ABANCOURT, BANTIGNY, BLECOURT, CUVILLERS |
| DENAIN | 8 880 | DENAIN |
| DOUCHY-LES-MINES | 8 559 | DOUCHY-LES-MINES, HASPRES, HAULCHIN, HORDAIN, LIEU-SAINT-AMAND, MAING, MONCHAUX-SUR-ECAILLON, NOYELLES-SUR-SELLE, ROUVIGNIES, VERCHAIN-MAUGRE, WAVRECHAIN-SOUS-DENAIN |
| DURY | 287 | DURY, ECOURT-SAINT-QUENTIN, RECOURT |
| EBBLINGHEM | 35 812 | ARNEKE, BAILLEUL, BAMBECQUE, BAVINCHOVE, BERTHEN, BIERNE, BISSEZEELE, BLARINGHEM, BOESCHEPE, BOESEGHEN, BOLLEZEELE, BORRE, BROXEELE, BUYSSCHEURE, CAESTRE, CASSEL, CROCHTE, DRINCHAM, EBBLINGHEM, EECKE, ERINGHEM, ESQUELBECQ, FLETRE, GODEWAERSVELDE, HARDIFORT, HERZEELE, HONDEGHEM, HONDSCHOOTE, HOUTKERQUE, KILLEM, LEDERZEELE, LEDRINGHEM, LYNDE, MERCKEGHEM, MERRIS, METEREN, MILLAM, NIEURLET, NOORDPEENE, OCHTEZEELE, OOST-CAPPEL, OUDEZEELE, OXELAERE, PITGAM, PRADELLES, QUAEDYPRE, RENESCURE, REXPOEDE, RUBROUCK, SAINTE-MARIE-CAPPEL, SAINT-JANS-CAPPEL, SAINT-MOMELIN, SAINT-SYLVESTRE-CAPPEL, SERCUS, SOCX, STAPLE, STEENBECQUE, STEENE, STEENVOORDE, STRAZEELE, TERDEGHEM, THIENNES, VIEUX-BERQUIN, VOLCKERINCKHOVE, WALLON-CAPPEL, WARHEM, WEMAERS-CAPPEL, WEST-CAPPEL, WINNEZEELE, WORMHOUT, WULVERDINGHE, WYLDER, ZEGERSCAPPEL, ZERMEZEELE, ZUYTPEENE |
| ECOURT-SAINT-QUENTIN | 1 695 | ECOURT-SAINT-QUENTIN, PALLUEL, RUMAUCOURT, SAUDEMONT |
| EMERCHICOURT | 388 | ANICHE, EMERCHICOURT |
| ENGLEFONTAINE | 855 | ENGLEFONTAINE, HECQ, PREUX-AU-BOIS, RAUCOURT-AU-BOIS |
| ENQUINEGATTE | 225 | ENQUIN-LEZ-GUINEGATTE |
| ENQUIN-LES-MINES | 1 233 | ENQUIN-LEZ-GUINEGATTE, ERNY-SAINT-JULIEN, ESTREE-BLANCHE, LIETTRES |
| EPINOY | 226 | EPINOY |
| ERCHIN | 4 981 | ARLEUX, CANTIN, ERCHIN, GOEULZIN, GOUY-SOUS-BELLONNE, GUESNAIN, LEWARDE, LOFFRE, ROUCOURT, VILLERS-AU-TERTRE |
| ERRE | 8 776 | ABSCON, ERRE, ESCAUDAIN, FENAIN, HAVELUY, HELESMES, HORNAING, WALLERS |

RAPPORT SIDEN-SIAN 2021 - SERVICE EAU POTABLE

1.LES UNITES DE DISTRIBUTION D'EAU POTABLE

| UDI | Branchements | Communes |
|----------------------------|---------------------|---|
| ESCAUDAIN | 5 360 | BOUCHAIN, ESCAUDAIN, HORNAING, LOURCHES, ROEULX |
| ESCAUDOEUVRES | 2 038 | ESCAUDOEUVRES, MORENCHIES, RAMILLIES, THUN-L'EVEQUE, TILLOY-LEZ-CAMBRAI |
| ESSIGNY-LE-GRAND | 529 | ESSIGNY-LE-GRAND |
| ESTREES (02) | 345 | ESTREES (02), JONCOURT, NAUROY |
| ESTRUN | 7 154 | AVESNES-LES-AUBERT, BEAUVOIS-EN-CAMBRESIS, BOUCHAIN, CAGNONCLES, CARNIERES, CAUROI, ESCAUDOEUVRES, ESTOURMEL, ESTRUN, ESWARS, HORDAIN, IWUY, NAVES, PAILLENCOURT, RIEUX-EN-CAMBRESIS, THUN-L'EVEQUE, THUN-SAINT-MARTIN |
| ETREUX | 796 | ETREUX |
| ETROEUNGT | 635 | ETROEUNGT, LAROUILLIES |
| EVERGNICOURT | 260 | EVERGNICOURT |
| FEBVIN-PALFART | 454 | FEBVIN-PALFART, FLECHIN |
| FERRIERE-LA-PETITE | 4 140 | AIBES, BEAUFORT, BERELLES, BOUSIGNIES-SUR-ROC, CERFONTAINE, CHOISIES, COLLERET, COUSOLRE, DAMOUSIES, ECCLES, ECLAIBES, FERRIERE-LA-PETITE, OBRECHIES, QUIVELON, SOLRINNES, WATTIGNIES-LA-VICTOIRE |
| FLESQUIERES | 151 | FLESQUIERES |
| FLEURBAIX | 5 317 | FLEURBAIX, LA GORGUE, LAVENTIE, SAILLY-SUR-LA-LYS |
| FONTAINE-AU-BOIS | 798 | FONTAINE-AU-BOIS, PREUX-AU-BOIS, ROBERSART |
| FONTAINE-NOTRE-DAME | 886 | ANNEUX, FONTAINE-NOTRE-DAME |
| FREMICOURT | 129 | FREMICOURT |
| FRESNES-LES-MONTAUBAN | 299 | FRESNES-LES-MONTAUBAN |
| FRESNOY-EN-GOHELLE | 105 | FRESNOY-EN-GOHELLE |
| GHISSIGNIES | 705 | BEAUDIGNIES, GHISSIGNIES, LE QUESNOY, LOUVIGNIES-QUESNOY, RUESNES |
| GLAGEON | 5 659 | ANOR, ETROEUNGT, FERON, GLAGEON, OHAIN, TRELON, WIGNEHIES |
| GOMIECOURT | 72 | GOMIECOURT |
| GOMMEGNIES | 5 940 | AMFROIPRET, AUDIGNIES, BAVAY, BELLIGNIES, BERMERIES, BETTRECHIES, BOUSSIERES-SUR-SAMBRE, FRASNOY, GOMMEGNIES, GUSSIGNIES, HARGNIES, HON-HERGIES, HOUDAIN-LEZ-BAVAY, LA FLAMENGRIE, MECQUIGNIES, OBIES, PREUX-AU-SART, SAINT-WAAST, TAISNIERES-SUR-HON, VIEUX-MESNIL, VILLEREAU, WARGNIES-LE-PETIT |
| GONNELIEU | 335 | GONNELIEU, VILLERS-PLOUICH |
| GOUY | 690 | BONY, GOUY, HARGICOURT, LE CATELET |
| GOUZEACOURT | 703 | GOUZEACOURT |
| GRAINCOURT-LES-HAVRINCOURT | 296 | GRAINCOURT-LES-HAVRINCOURT |
| GROUGIS-SEBONCOURT | 648 | GROUGIS, SEBONCOURT |
| HAISNES | 3 628 | AUCHY-LES-MINES, HAISNES |
| HAISNES-IMPASSE-DE-LENS | 75 | HAISNES |
| HAISNES-SAINT-ELIE | 270 | HAISNES |
| HAMBLAIN-LES-PRES | 203 | HAMBLAIN-LES-PRES |
| HASPRES | 1 228 | HASPRES |
| HAUCOURT | 456 | ETAING, ETERPIGNY, HAUCOURT, REMY |
| HAUTEVILLE | 89 | HAUTEVILLE |
| HAUTS-DE-HAUSSY | 8 | HAUSSY |
| HAYNECOURT | 151 | HAYNECOURT |
| HENDECOURT-LES-CAGNICOURT | 151 | HENDECOURT-LES-CAGNICOURT |

RAPPORT SIDEN-SIAN 2021 - SERVICE EAU POTABLE

1.LES UNITES DE DISTRIBUTION D'EAU POTABLE

| UDI | Branchements | Communes |
|------------------------|--------------|---|
| HERLIES | 9 852 | AUBERS, BOIS-GRENIER, ERQUINGHEM-LYS, ESCOBECQUES, FROMELLES, HANTAY, HERLIES, ILLIES, LE MAISNIL, MARQUILLIES, RADINGHEM-EN-WEPPE, SALOME, WICRES |
| HINACOURT | 65 | HINACOURT, LY-FONTAINE |
| HOUPLIN-ANCOISNE | 3 310 | EMMERIN, HOUPLIN-ANCOISNE, NOYELLES-LES-SECLIN |
| INCHY-BEAUMONT | 588 | BEAUMONT-EN-CAMBRESIS, INCHY |
| INCHY-EN-ARTOIS | 283 | INCHY-EN-ARTOIS |
| IZEL-LES-EQUERCHIN | 445 | IZEL-LES-EQUERCHIN |
| JENLAIN | 1 532 | BRY, CURGIES, ETH, JENLAIN, SEBOURG, WARGNIES-LE-GRAND |
| LA-CANARDERIE | 6 | SAINT-AYBERT |
| LA-GORGUE | 23 877 | BAILLEUL, ESTAIRES, HAVERSKERQUE, LA GORGUE, LE DOULIEU, MERRIS, MERVILLE, NEUF-BERQUIN, NIEPPE, STEENWERCK, VIEUX-BERQUIN |
| LA-GROISE | 1 833 | BAZUEL, CATILLON-SUR-SAMBRE, LA GROISE, LANDRECIES, MAZINGHIEN, ORS, POMMEREUIL, REJET-DE-BEAULIEU |
| LA-MALMAISON | 268 | LA MALMAISON, LA SELVE |
| LANDRECIES | 1 523 | LANDRECIES, MAROILLES |
| LA-NEUVILLE | 1 611 | ENNEVELIN, LA NEUVILLE, MONS-EN-PEVELE, WAHAGNIES |
| LE-CATEAU-CAMBRESIS | 3 520 | LE CATEAU-CAMBRESIS, MONTAY |
| LECLUSE | 1 674 | ESTREES (59), HAMEL, LECLUSE |
| LE-FOYAU | 10 | GOGNIES-CHAUSSEE |
| LE-QUESNOY | 2 618 | GHISSIGNIES, LE QUESNOY, LOUVIGNIES-QUESNOY, VILLEREAU |
| LESTREM | 2 204 | LA GORGUE, LESTREM |
| LESTREM-LE-PACAU | 22 | LESTREM |
| LEUILLY-SOUS-COUCY | 202 | LEUILLY-SOUS-COUCY |
| LEURY | 54 | LEURY |
| LEVAL | 74 | LEVAL |
| LIGNY-EN-CAMBRESIS | 877 | LIGNY-EN-CAMBRESIS |
| MAMETZ | 1 466 | BLESSY, MAMETZ, SAINT-AUGUSTIN (REBECQUES) |
| MARCHIENNES | 6 801 | AIX-EN-PEVELE, BEUVRY-LA-FORET, BOUVIGNIES, LANDAS, MARCHIENNES, MOUCHIN, NOMAIN, ORCHIES, PECQUENCOURT, RIEULAY, RUMEGIES, SOMAIN, VRED, WANDIGNIES-HAMAGE, WARLAING |
| MARETZ | 985 | ELINCOURT, MARETZ |
| MARQUETTE-EN-OSTREVANT | 833 | MARQUETTE-EN-OSTREVANT |
| MARQUION | 531 | BARALLE, MARQUION |
| MASNY | 4 224 | ECAILLON, LALLAING, MASNY, MONTIGNY-EN-OSTREVENT |
| MAULDE | 4 212 | BRUILLE-SAINT-AMAND, CHATEAU-L'ABBAYE, FLINES-LES-MORTAGNE, MAULDE, MORTAGNE-DU-NORD, NIVELLE, ODOMEZ, THUN-SAINT-AMAND |
| MILLONFOSSE | 5 050 | BEUVRY-LA-FORET, BOUSIGNIES, BRILLON, LANDAS, LECELLES, MAULDE, MILLONFOSSE, ROSULT, RUMEGIES, SAMEON, SARS-ET-ROSIERES, TILLOY-LEZ-MARCHIENNES |
| MOEUVRES | 508 | BOURSIES, DOIGNIES, MOEUVRES |
| MONCHEAUX | 8 969 | COUTICHES, FLINES-LEZ-RACHES, MONCHEAUX, RACHES, RAIMBEAUCOURT, ROOST-WARENDIN |
| MONTBLIART | 2 | EPPE-SAUVAGE |
| MONTBREHAIN | 390 | MONTBREHAIN |
| MONTIGNY-EN-ARROUAISE | 138 | MONTIGNY-EN-ARROUAISE |
| MONTIGNY-EN-CAMBRESIS | 283 | MONTIGNY-EN-CAMBRESIS |
| MORBECQUE-STEENBECQUE | 1 659 | MORBECQUE, STEENBECQUE |

RAPPORT SIDEN-SIAN 2021 - SERVICE EAU POTABLE

1.LES UNITES DE DISTRIBUTION D'EAU POTABLE

| UDI | Branchements | Communes |
|---------------------------|---------------------|---|
| MOY-DE-L-AISNE | 754 | ALAINCOURT, CERIZY, MOY-DE-L-AISNE |
| NAUROY | 317 | NAUROY |
| NEUFCHATEL-SUR-AISNE | 208 | NEUFCHATEL-SUR-AISNE |
| NEUVILLE-EN-AVESNOIS | 652 | BEURAIN, NEUVILLE-EN-AVESNOIS, SALESCHES, SOLESMES, VENDEGIES-AU-BOIS |
| NEUVILLE-SUR-ESCAUT | 1 252 | NEUVILLE-SUR-ESCAUT |
| NEUVILLY | 477 | NEUVILLY |
| NEUVIREUIL | 283 | NEUVIREUIL |
| NOYALES | 345 | MACQUIGNY, NOYALES, PROIX |
| NOYELLES-SOUS-BELLONNE | 341 | NOYELLES-SOUS-BELLONNE |
| OISY | 223 | OISY (02) |
| OISY-LE-VERGER | 561 | OISY-LE-VERGER |
| ORCHIES | 3 554 | BEUVRY-LA-FORET, NOMAIN, ORCHIES |
| PECQUENCOURT | 7 031 | ANHIER, BRUILLE-LEZ-MARCHIENNES, FLINES-LEZ-RACHES, LALLAING, MARCHIENNES, PECQUENCOURT, VRED |
| PIERREPONT | 439 | GRANDLUP-ET-FAY, MONCEAU-LE-WAAST, PIERREPONT |
| PIGNICOURT | 76 | PIGNICOURT |
| PLOUVAIN | 187 | PLOUVAIN |
| POIX-DU-NORD | 997 | POIX-DU-NORD |
| POUILLY-SUR-SERRE | 764 | ASSIS-SUR-SERRE, CHERY-LES-POUILLY, POUILLY-SUR-SERRE, REMIES |
| PRESLES-ET-THIERNY | 187 | PRESLES-ET-THIERNY |
| PRISCHES | 2 023 | BEAUREPAIRE-SUR-SAMBRE, BOULOGNE-SUR-HELPE, CARTIGNIES, FLOYON, GRAND-FAYT, LE FAVRIL, PETIT-FAYT, PRISCHES |
| PRONVILLE-EN-ARTOIS | 151 | PRONVILLE-EN-ARTOIS |
| PROVILLE | 1 877 | NOYELLES-SUR-ESCAUT, PROVILLE |
| QUIERY-LA-MOTTE | 322 | QUIERY-LA-MOTTE |
| QUIEVY | 1 142 | BETHENCOURT, QUIEVY |
| REGNY | 104 | REGNY |
| REMIGNY | 174 | REMIGNY |
| REUMONT | 182 | REUMONT |
| RIBECOURT-LA-TOUR | 184 | RIBECOURT-LA-TOUR |
| ROEULX | 1 845 | BOUCHAIN, MASTAING, ROEULX |
| ROMERIES | 924 | ROMERIES, SAINT-PYTHON, VERTAIN |
| ROUVIGNIES | 84 | ROUVIGNIES |
| RUMILLY-EN-CAMBRESIS | 668 | RUMILLY-EN-CAMBRESIS |
| SAINGHIN-EN-MELANTOIS | 1 787 | PERONNE-EN-MELANTOIS, SAINGHIN-EN-MELANTOIS |
| SAINS-LES-MARQUION | 38 | SAINS-LES-MARQUION |
| SAINT-AMAND-LES-EAUX | 7 739 | LECELLES, SAINT-AMAND-LES-EAUX |
| SAINT-AUBERT | 654 | SAINT-AUBERT |
| SAINT-BENIN | 174 | SAINT-BENIN |
| SAINT-HILAIRE-LEZ-CAMBRAI | 751 | SAINT-HILAIRE-LEZ-CAMBRAI |
| SAINT-SOUPLET | 567 | SAINT-SOUPLET |
| SAINT-VAAST-EN-CAMBRESIS | 434 | SAINT-AUBERT, SAINT-HILAIRE-LEZ-CAMBRAI, SAINT-VAAST-EN-CAMBRESIS |
| SAMOussy | 1 508 | COUCY-LES-EPPES, COURTRIZY-ET-FUSSIGNY, EPPES, MARCHAIS, MAUREGNY-EN-HAYE, MONTAIGU, SAMOussy |
| SANCOURT | 100 | SANCOURT |
| SAUCHY-LESTREE | 388 | SAUCHY-CAUCHY, SAUCHY-LESTREE |
| SAULZOIR | 1 594 | HAUSSY, MONTRECOURT, SAULZOIR |
| SELVIGNY | 179 | WALINCOURT-SELVIGNY |
| SERAIN | 187 | SERAIN |
| SOLESMES | 2 063 | SOLESMES |

RAPPORT SIDEN-SIAN 2021 - SERVICE EAU POTABLE

1.LES UNITES DE DISTRIBUTION D'EAU POTABLE

| UDI | Branchements | Communes |
|-------------------------|--------------|---|
| SOLRE-LE-CHATEAU | 5 125 | BAS-LIEU, BEAURIEUX, BEUGNIES, CHOISIES, CLAIRFAYTS, DIMECHAUX, DIMONT, EPPE-SAUVAGE, FELLERIES, HESTRUD, LEZ-FONTAINE, LIESSIES, RAMOUSIES, SAINS-DU-NORD, SARS-POTERIES, SEMERIES, SEMOUSIES, SOLRE-LE-CHATEAU, WILLIES |
| TAISNIERES-EN-THIERACHE | 2 324 | DOMPIERRE-SUR-HELPE, LEVAL, MARBAIX, MAROILLES, NOYELLES-SUR-SAMBRE, TAISNIERES-EN-THIERACHE |
| THEROUANNE | 995 | DELETTES, SAINT-AUGUSTIN (CLARQUES), THEROUANNE |
| THIVENCELLE | 498 | CRESPIN, SAINT-AYBERT, THIVENCELLE |
| TILLOY-NEUVILLE | 42 | TILLOY-LEZ-CAMBRAI |
| TORTEQUESNE | 1 327 | ETAING, GOUY-SOUS-BELLONNE, SAILLY-EN-OSTREVENT, TORTEQUESNE |
| TROISVILLES | 355 | TROISVILLES |
| VAUXAILLON | 225 | VAUXAILLON |
| VAUXREZIS | 404 | CUISY-EN-ALMONT, TARTIERS, VAUXREZIS |
| VENDEGIES-SUR-ECAILLON | 3 319 | ARTRES, BERMERAIN, CAPELLE, ESCARMAIN, MARESCHEs, QUERENAING, SAINT-MARTIN-SUR-ECAILLON, SEPMERIES, SOMMAING, VENDEGIES-SUR-ECAILLON, VERCHAIN-MAUGRE |
| VENDEVILLE | 687 | VENDEVILLE |
| VENDHUILE | 237 | VENDHUILE |
| VENDHUILE-LEMPIRE | 2 | VENDHUILE |
| VERLINGHEM | 2 934 | DEULEMONT, FRELINGHIEN, VERLINGHEM, WARNETON |
| VESLUD | 133 | VESLUD |
| VIESLY | 984 | BRIASTRE, VIESLY |
| VIEUX-RENG | 2 203 | BERSILLIES, BETTIGNIES, ELESMEs, GOGNIES-CHAUSSEE, MAIRIEUX, VIEUX-RENG, VILLERS-SIRE-NICOLE |
| VILLEREAU | 5 004 | CURGIES, ESTREUX, JOLIMETZ, LE QUESNOY, LOCQUIGNOL, LOUVIGNIES-QUESNOY, MARESCHEs, ORSINVAL, POTTELLE, PRESEAU, SASSEGNIES, SAULTAIN, VILLEREAU, VILLERS-POL |
| VILLERET | 142 | VILLERET |
| VILLERS-GUISLAIN | 334 | VILLERS-GUISLAIN |
| VILLERS-LES-CAGNICOURT | 112 | VILLERS-LES-CAGNICOURT |
| VILLERS-OUTREAUx | 1 206 | AUBENCHEUL-AUX-BOIS, CREVECOEUR-SUR-L'ESCAUT, VILLERS-OUTREAUx |
| VIS-EN-ARTOIS | 303 | VIS-EN-ARTOIS |
| VITRY-EN-ARTOIS | 4 213 | BIACHE-SAINT-VAAST, VITRY-EN-ARTOIS |
| VORGES | 195 | VORGES |
| WALINCOURT-SELVIGNY | 873 | DEHERIES, WALINCOURT-SELVIGNY |
| WALLERS | 3 458 | BELLAING, OISY (59), WALLERS |
| WASNES-AU-BAC | 4 148 | AUBENCHEUL-AU-BAC, BOUCHAIN, FECHAIN, FRESSIES, HEM-LENGLET, LIEU-SAINT-AMAND, MARCQ-EN-OSTREVENT, NEUVILLE-SUR-ESCAUT, WASNES-AU-BAC, WAVRECHAIN-SOUS-FAULX |

RAPPORT SIDEN-SIAN 2021 - SERVICE EAU POTABLE

2. LES OUVRAGES DE PRODUCTION DES UDI

| UDI | Site | Localisation | Volume produit en m3 |
|-------------------------|---|---------------------------------|----------------------|
| ANICHE | ECAILLON - Forage F1 | Ecaillon F1 | 835 178 |
| ARLEUX | BUGNICOURT - Forage 5 | Bugnicourt F5 | 501 127 |
| ARLEUX | BUGNICOURT - Forage 5 | Bugnicourt F5 Irrigation | 3 544 |
| AUCHY-LES-ORCHIES | AUCHY LES ORCHIES - Forage 3 | Auchy-Lez-O. F3 | 152 035 |
| AUCHY-LES-ORCHIES | AUCHY LES ORCHIES - Forage 1 | Auchy-Lez-O. F1 | 109 430 |
| AUCHY-LES-ORCHIES | AUCHY LES ORCHIES - Forage F2b | Auchy-Lez-O. F2bis | 78 325 |
| AULNOIS-SOUS-LAON | AULNOIS SOUS LAON - Forage F3 | Aulnois Sous Laon F3 | 102 273 |
| AUXI-LE-CHATEAU | AUXI LE CHATEAU - Forage | Auxi F1 | 78 030 |
| AUXI-LE-CHATEAU | AUXI LE CHATEAU - Forage | Auxi F2 | 69 327 |
| AVESNES-LES-AUBERT | AVESNES LES AUBERT - Réservoir | Avesnes-Les-Aubert F1 | 6 221 |
| AVESNES-LE-SEC | AVESNES LE SEC - Station de pompage | Avesnes-Le-Sec F2 | 25 410 |
| AVESNES-SUR-HELPE | DOMPIERRE/HELPE - Forages | Dompierre F1 | 125 025 |
| AVESNES-SUR-HELPE | MARBAIX - Station | Marbaix F1 | 311 001 |
| AVESNES-SUR-HELPE | SAINT AUBIN - Forage F1 | Saint-Aubin F1 | 272 168 |
| AVESNES-SUR-HELPE | ST HILAIRE/HELPE - Forage 1 | Saint-Hilaire-sur-Helpe F1 | 129 049 |
| AVESNES-SUR-HELPE | ST HILAIRE/HELPE - Forages F2, F3 et F4 | Saint-Hilaire-sur-Helpe F2 | 18 282 |
| AVESNES-SUR-HELPE | SAINT AUBIN - Forage F2 | Saint-Aubin F2 | 269 663 |
| AVESNES-SUR-HELPE | ST HILAIRE/HELPE - Forages F2, F3 et F4 | Saint-Hilaire-sur-Helpe F3 | 36 258 |
| AVESNES-SUR-HELPE | ST HILAIRE/HELPE - Forages F2, F3 et F4 | Saint-Hilaire-sur-Helpe F4 | 37 550 |
| AVESNES-SUR-HELPE | DOMPIERRE/HELPE - Forages | Dompierre F2 | 134 853 |
| AWOINGT | AWOINGT - Pompage | Awoingt F1 | 50 974 |
| BAIVES | BAIVES - Forages F3 et F5 | Baives F3 | 28 497 |
| BAIVES | BAIVES - Forages F3 et F5 | Baives F5 | 245 785 |
| BANTEUX | BANTEUX - Forage | Banteux F1 | 100 075 |
| BECQUIGNY | BECQUIGNY - Forage et Réservoir | Becquigny F1 | 14 042 |
| BELLONNE | BELLONNE - Réservoir et Forage | Bellonne F1 | 9 169 |
| BENAY | BENAY - Réservoir et Forage | Benay F1 | 8 851 |
| BERNEVILLE | BERNEVILLE - Forages et Réservoir | Berneville F1+F2 | 43 540 |
| BERTRY | BERTRY - Forage et réservoir (à compléter) | Bertry P1 | 106 641 |
| BEVILLERS | BEVILLERS - Pompage | Bévillers F1 | 2 556 |
| BLECOURT | BLECOURT - Reservoir et Forage | Blécourt F1 pompe 1 | 8 318 |
| BOHAIN-EN-VERMANDOIS | BOHAIN EN VERMANDOIS - Forage F1 | Bohain-En-V. F1 | 114 578 |
| BOURLON | BOURLON - F1 et Réservoir | Bourlon F1 | 53 466 |
| BOUSSIERES-EN-CAMBRESIS | BOUSSIERES EN CAMBRESIS - Réservoir et Forage | Boussières-en-Cis P1 | 15 566 |
| BRANCOURT-LE-GRAND | BRANCOURT LE GRAND - Forage | Brancourt-Le-G. P1 | 40 008 |
| BRAYE-EN-LAONNOIS | BRAYE EN LAONNOIS - Forages | Braye-en-Laonnois F1 | 8 734 |
| BRAYE-EN-LAONNOIS | BRAYE EN LAONNOIS - Forages | Braye-en-Laonnois F2 | 4 293 |
| BREBIERES | BREBIERES - Forages et réservoir | Brébières F1 | 218 811 |
| BREBIERES | BREBIERES - Forages et réservoir | Brébières F2 | 32 058 |
| BRUYERES-ET-MONTBERAULT | BRUYERES ET MONTBERAULT - Source | 1 Bruyères et M. Source (Mont.) | 1 195 |
| BRUYERES-ET-MONTBERAULT | BRUYERES ET MONTBERAULT - Source | 2 Bruyères et M. Source (Bruy.) | 33 466 |
| BUGNICOURT | BUGNICOURT - F1, F2 et Réservoir | Bugnicourt F1 | 0 |
| BUGNICOURT | BUGNICOURT - F1, F2 et Réservoir | Bugnicourt F2 | 334 |
| BUIRE-AU-BOIS | BUIRE AU BOIS - Forage | Buire au Bois F1 | 37 149 |
| BULLECOURT | BULLECOURT - Forage et Réservoir | Bullecourt F1 | 0 |
| CAGNICOURT | CAGNICOURT - Forage et Réservoir | Cagnicourt F1 | 17 968 |
| CAPPELLE-EN-PEVELE | ENNEVELIN - Forage 4 | Ennevelin F4 | 1 444 998 |
| CAPPELLE-EN-PEVELE | GENECH - Forage 2 | 1 Genech F2 | 7 078 |
| CAPPELLE-EN-PEVELE | GENECH - Forage 2 | 2 Genech F2 | 703 450 |
| CAPPELLE-EN-PEVELE | TEMPLEUVE - Forage 3 | Templeuve F3 | 787 502 |
| CATTENIERES | CATTENIERES - Forage | Cattenières F1 | 4 089 |

RAPPORT SIDEN-SIAN 2021 - SERVICE EAU POTABLE

2. LES OUVRAGES DE PRODUCTION DES UDI

| UDI | Site | Localisation | Volume produit en m3 |
|----------------------------|--|-------------------------------|----------------------|
| CHAVIGNY | CHAVIGNY - Sources | Chavigny Fontaine des Temples | 7 333 |
| CHIVY-LES-ETOUVELLES | NOUVION-LE-VINEUX - Sources | Nouvion le V. Sources | 5 330 |
| CHIVY-LES-ETOUVELLES | CHIVY-LES-ETOUVELLES - Sources | Chivy les E. Sources | 41 699 |
| CORBEHEM | CORBEHEM - Forages et Réservoirs | Corbehem F1F2 | 150 275 |
| CRESPIN-QUIEVRECHAIN | CRESPIN - Forages et Usine | Crespin F2 | 74 135 |
| CRESPIN-QUIEVRECHAIN | CRESPIN - Forages et Usine | Crespin F3 | 144 945 |
| CRESPIN-QUIEVRECHAIN | QUIEVRECHAIN - Réservoir et Forage | Quiévrechain F1 | 430 359 |
| CRESPIN-QUIEVRECHAIN | CRESPIN - Forage F1 | Crespin F1 | 85 123 |
| CREVECOEUR-SUR-L'ESCAUT | CREVECOEUR SUR ESCAUT - Station de pompage | Crévecoeur-Sur-E. F1 | 581 231 |
| CROIX-CALUYAU | CROIX CALUYAU - Réservoir et Forage | Croix-Caluyau P1 | 32 668 |
| CUVILLERS | CUVILLERS - Forage et réservoir | Cuvillers F1 | 88 962 |
| DENAIN | NEUVILLE SUR ESCAUT - Forages P1P2P3 | Neuville-Sur-E. P1 P2 | 691 950 |
| DENAIN | NEUVILLE SUR ESCAUT - Forages P1P2P3 | Neuville-Sur-E. P3 | 647 594 |
| DORSALE-BRANCHE-LE-QUESNOY | BACHANT - Forages F3 F4 | Bachant F3 | 306 708 |
| DORSALE-BRANCHE-LE-QUESNOY | BACHANT - Forages F3 F4 | Bachant F4 | 404 438 |
| DORSALE-BRANCHE-LE-QUESNOY | LOCQUIGNOL - Forages F1 et F1 bis | Locquignol F1+F1bis | 242 473 |
| DORSALE-BRANCHE-LE-QUESNOY | LOCQUIGNOL - Forages F3-F4 et F6-F9 | Locquignol F4 | 348 065 |
| DORSALE-BRANCHE-LE-QUESNOY | AULNOYE AYMERIES - Citerne & Forage F1 | Aulnoye-Aymeries F1 | 361 242 |
| DORSALE-BRANCHE-LE-QUESNOY | AULNOYE AYMERIES - Forage F2 | Aulnoye-Aymeries F2 | 107 519 |
| DORSALE-BRANCHE-LE-QUESNOY | PONT SUR SAMBRE - Forage F5 | Pont-Sur-Sambre F5 | 416 704 |
| DORSALE-BRANCHE-LE-QUESNOY | LOCQUIGNOL - Forages F3-F4 et F6-F9 | Locquignol F7 | 347 830 |
| DORSALE-BRANCHE-LE-QUESNOY | LOCQUIGNOL - Forages F3-F4 et F6-F9 | Locquignol F8 | 334 457 |
| DORSALE-BRANCHE-LE-QUESNOY | LOCQUIGNOL - Forages F3-F4 et F6-F9 | Locquignol F9 | 347 948 |
| DORSALE-BRANCHE-LE-QUESNOY | LOCQUIGNOL - Forages F10 et F11 | Locquignol F10 | 373 215 |
| DORSALE-BRANCHE-LE-QUESNOY | LOCQUIGNOL - Forages F10 et F11 | Locquignol F11 | 295 058 |
| DORSALE-BRANCHE-LE-QUESNOY | LOCQUIGNOL - Forages F12 et F15 | Locquignol F12 | 248 162 |
| DORSALE-BRANCHE-LE-QUESNOY | LOCQUIGNOL - Forages F12 et F15 | Locquignol F15 | 220 940 |
| DORSALE-BRANCHE-LE-QUESNOY | LOCQUIGNOL - Forage F16 | Locquignol F16 | 274 221 |
| DORSALE-BRANCHE-LE-QUESNOY | LOCQUIGNOL - Forages F3-F4 et F6-F9 | Locquignol F6 | 131 991 |
| DOUCHY-LES-MINES | NEUVILLE SUR ESCAUT - Forages F1F2 | Neuville-Sur-Escaut F1+F2 | 234 000 |
| EBBLINGHEM | BLENDECQUES - Forages | Blendecques F1+F2+F3 (Ø 400) | 4 201 260 |
| EBBLINGHEM | ECQUES - Cressonnière Forages F1 et F2 | Ecques-Basseur F1 Irrigation | 55 009 |
| EBBLINGHEM | HEURINGHEM - F1 | Heuringhem F1 | 605 632 |
| EBBLINGHEM | HEURINGHEM - F2 | 1 Heuringhem F2 | 310 716 |
| EBBLINGHEM | HEURINGHEM - F2 | 2 Heuringhem F2 | 264 589 |
| ECOURT-SAINT-QUENTIN | ECOURT ST QUENTIN - Forage et Réservoir | Ecourt-St-Quentin F1 | 204 488 |
| ENGLEFONTAINE | ENGLEFONTAINE - Forage | Englefontaine P2 | 32 904 |
| ENGUINEGATTE | ENGUINEGATTE - Forage | Enguinegatte P1 | 22 997 |
| ENQUIN-LES-MINES | ENQUIN LES MINES - Forage | Enquin-Les-Mines F1 | 153 835 |
| ERRE | ERRE - Forages F1 et F1bis | 2 Erre F1+F1bis+F2bis | 809 686 |
| ESCAUDAIN | ESCAUDAIN - Forages | Escaudain F1 + F2 | 483 145 |
| ESCAUDOEUVRES | ESCAUDOEUVRES - Réservoir et Forage | Escaudoeuvres F1 | 2 245 |
| ESCAUDOEUVRES | RAMILLIES - Station | Ramillies F1 | 7 061 |
| ESSIGNY-LE-GRAND | BENAY - Forage F1 Essigny | Essigny-Le-G. F1 | 48 510 |
| ESTREES (02) | ESTREES (02) - Forage et Réservoir | 1 Estrées F1 (02) | 19 736 |
| ESTREES (02) | ESTREES (02) - Forage et Réservoir | 2 Estrées F1 (02) | 15 228 |
| ESTRUN | WAVRECHAIN SOUS FAULX - Forages F1 F3 | Wavrechain-Sous-Faulx F1 | 712 055 |
| ESTRUN | WAVRECHAIN SOUS FAULX - Forages F2 F4 | Wavrechain-Sous-Faulx F2 | 319 716 |
| ESTRUN | WAVRECHAIN SOUS FAULX - Forages F1 F3 | Wavrechain-Sous-Faulx F3 | 516 891 |

RAPPORT SIDEN-SIAN 2021 - SERVICE EAU POTABLE

2. LES OUVRAGES DE PRODUCTION DES UDI

| UDI | Site | Localisation | Volume produit en m3 |
|-------------------------------|--|--|----------------------|
| ESTRUN | WAVRECHAIN SOUS FAULX - Forages F2 F4 | Wavrechain-Sous-Faulx F4 | 749 610 |
| ETREUX | ETREUX - Réservoir | Etreux F1 | 16 094 |
| ETROEUNGT | ETROEUNGT - Forage 1 | Etroeungt F1 | 164 504 |
| EVERGNICOURT | EVERGNICOURT - Forage F1 | Evergnicourt F1 | 57 642 |
| FEBVIN-PALFART | FEBVIN PALFART - Forages | Febvin Palfart P1+F2 | 66 448 |
| FERRIERE-LA-PETITE | FERRIERE LA GRANDE - Forage 1 | Ferrière la Grande F1 | 393 462 |
| FERRIERE-LA-PETITE | FERRIERE LA PETITE - Forage F2 | Ferrière la Petite F2 | 90 382 |
| FLESQUIERES | RIBECOURT LA TOUR - Citerne et Forage | Ribecourt-la-Tour F1 | 22 493 |
| FLESQUIERES | FLESQUIERES - Réservoir et station de pompage | Flesquières P2 | 10 705 |
| FONTAINE-NOTRE-DAME | FONTAINE NOTRE DAME - Station de pompage | 1 Fontaine Notre-Dame F2 | 60 835 |
| FONTAINE-NOTRE-DAME | FONTAINE NOTRE DAME - Station de pompage | 2 Fontaine Notre-Dame F2 | 59 298 |
| FREMICOURT | FREMICOURT - Réservoir et forage | Frémicourt F1 | 12 512 |
| FRESNOY-EN-GOHELLE | FRESNOY EN GOHELLE - Reservoir et Forage (à compléter) | Fresnoy-en-Gohelle P1 | 17 747 |
| GLAGEON | TRELON - Forage 3 | Trélon F3 | 68 663 |
| GLAGEON | TRELON - Forages F4 et F4bis | Trélon F4bis | 351 373 |
| GOMIECOURT | GOMIECOURT - Forage et Réservoir | Gomiecourt F1 | 8 252 |
| GONNELIEU | GONNELIEU - Station de pompage | Gonnelieu F1 | 27 850 |
| GOUY | GOUY - Forage & Réservoir | Gouy F1 | 16 469 |
| GOUY | GOUY - Forage F2 | Gouy F2 | 107 556 |
| GOUZEACOURT | GOUZEACOURT - Forage F2 | Gouzeaucourt F2 | 73 818 |
| GRAINCOURT-LES-HAVRINCOURT | GRAINCOURT LES HAVRINCOURT - Forage | Graincourt les H. F2 | 28 782 |
| GROUGIS-SEBONCOURT | BOHAIN EN VERMANDOIS - Forage F2 Seboncourt | 3 Bohain-Seboncourt F2 (pour UT Séboncourt) | 49 920 |
| GROUGIS-SEBONCOURT | BOHAIN EN VERMANDOIS - Forage F2 Seboncourt | 1 Bohain-Seboncourt F2 (pour UT Grougis) | 22 707 |
| HAMBLAIN-LES-PRES | HAMBLAIN-LES-PRES - Réservoir & forage | Hamblain-les-prés P1 | 47 959 |
| HAUCOURT | HAUCOURT - Forage et Réservoir | Haucourt P1 | 52 295 |
| HAUTEVILLE | HAUTEVILLE - Forage F2 | Hauteville F2 | 12 740 |
| HAYNECOURT | HAYNECOURT - Reservoir et forage | Haynecourt P1 | 13 173 |
| HENDECOURT-LES-CAGNICOURT | HENDECOURT - Réservoir et Forage | Hendecourt P1 | 19 891 |
| HERLIES | ILLIES - Forage F3 | Illies F3 Irrigation | 0 |
| HERLIES | ILLIES - Forage F1 | Lorgies | 2 225 867 |
| HERLIES | ILLIES - Forage F2 | Illies F2 Irrigation | 1 475 |
| HINACOURT | HINACOURT - Forage et reservoir | Hinacourt F2 | 7 426 |
| ILLIES-MARQUILLIES-IRRIGATION | ILLIES - Forage F1 | Illies F1 Irrigation | 281 |
| ILLIES-MARQUILLIES-IRRIGATION | MARQUILLIES - Forage F7 | Marquillies F7 Irrigation | 5 314 |
| ILLIES-MARQUILLIES-IRRIGATION | MARQUILLIES - Forage F6 | Marquillies F6 Irrigation | 46 |
| INCHY-BEAUMONT | INCHY - Réservoir et Forage | 1 Inchy P1 | 8 888 |
| INCHY-EN-ARTOIS | INCHY-EN-ARTOIS - Réservoir et Forage (à compléter) | Inchy en Artois P1 | 45 080 |
| IZEL-LES-EQUERCHIN | IZEL LES EQUERCHIN - Réservoir et Forage (à compléter) | Izel-Les-E. P1 | 51 931 |
| JENLAIN | CURGIES - Forage F3 | Curgies F3 | 279 597 |
| LA-GORGUE | SALOME - Station de Traitement | Salomé | 3 596 934 |
| LA-GROISE | CATILLON/SAMBRE - Station de reprise | Catillon-Sur-Sambre F1 | 182 982 |
| LA-GROISE | CATILLON/SAMBRE - Forage F3 | Catillon-Sur-Sambre F3 | 62 302 |
| LA-GROISE | REJET DE BEAULIEU - Station pompage F1 | Rejet-de-Beaulieu F1 | 47 271 |
| LA-GROISE | REJET DE BEAULIEU - Station pompage F4 | Rejet-de-Beaulieu F4 | 96 631 |
| LANDRECIES | LANDRECIES - Forage F4 | Landrecies F4 | 170 |
| LANDRECIES | LANDRECIES - Forage (Rosembois) | Landrecies F3 | 127 659 |
| LANDRECIES | LOCQUIGNOL - Forage F5 | Locquignol F5 | 112 372 |
| LE-CATEAU-CAMBRESIS | LE CATEAU CIS - Station de pompage (ruelle Regnaudin) | 1 Le Cateau-C. Galerie captante | 318 339 |

RAPPORT SIDEN-SIAN 2021 - SERVICE EAU POTABLE

2. LES OUVRAGES DE PRODUCTION DES UDI

| UDI | Site | Localisation | Volume produit en m3 |
|-------------------------|---|----------------------------------|----------------------|
| LE-CATEAU-CAMBRESIS | SAINTE SOUPLLET - Galerie captante | Saint-Souplet Galerie captante | 143 286 |
| LE-QUESNOY | JOLIMETZ - Forage | Jolimetz F1 | 64 098 |
| LE-QUESNOY | POTELLE - Station | Potelle P1 | 115 947 |
| LEUILLY-SOUS-COUCY | LEUILLY SOUS COUCY - Source | Leuilly-Sous-C. Fontaine St Rémy | 12 245 |
| LEURY | LEURY - Source | Leury Source | 5 575 |
| LIGNY-EN-CAMBRESIS | LIGNY-EN-CAMBRESIS - Captage et Citerne | Ligny-en-Cis F1 | 28 507 |
| MAMETZ | MAMETZ - Forage P1 | Mametz P1 | 133 039 |
| MARCHIENNES | MARCHIENNES - Réservoir/Forages | Marchiennes F1 | 0 |
| MARCHIENNES | MARCHIENNES - Réservoir/Forages | Marchiennes F2 | 0 |
| MARETZ | MARETZ - Station de pompage | Maretz F1 | 44 662 |
| MARQUETTE-EN-OSTREVAULT | MARQUETTE EN OSTREVAULT - Station de Pompage | Marquette-En-Ostrevant F1 | 60 725 |
| MARQUION | MARQUION - Forage et Réservoir | 1 Marquion F1 | 64 473 |
| MASNY | MASNY - Forage F1 | Masny F1 | 479 109 |
| MAULDE | MAULDE - Forage et Réservoir | Maulde F1 | 553 436 |
| MILLONFOSSE | MILLONFOSSE - Forages et Réservoirs | Millonfosse F1+F2+BF3 | 961 924 |
| MOEUVRES | MOEUVRES - Station de pompage | Moeuvres F1 | 94 522 |
| MONTBREHAIN | BEAUREVOIR - Forage Montbrehain | B-Montbrehain F2 | 42 793 |
| MONTIGNY-EN-ARROUAISE | MONTIGNY EN ARROUAISE - Réservoir et Forage | Montigny-En-A. F1 | 12 669 |
| MOY-DE-L' AISNE | MOY DE L' AISNE - Forages | Moy de l'Aisne F1+F2 | 97 346 |
| NAUROY | NAUROY - Réservoir et Forage | Nauroy F1 | 34 356 |
| NEUFCHATEL-SUR-AISNE | NEUFCHATEL SUR AISNE - Forage | Neufchatel sur Aisne F1 | 22 845 |
| NEUVILLE-SUR-ESCAUT | NEUVILLE SUR ESCAUT - Réservoir et F1com | Neuville-Sur-Escaut F1 com. | 120 070 |
| NEUVILLY | NEUVILLY - Réservoir | Neuvilly F1 | 3 566 |
| NEUVILLY | NEUVILLY - Réservoir | Neuvilly F2 | 4 154 |
| NEUVIREUIL | NEUVIREUIL - Réservoir et Forage | Neuvireuil F1 | 28 863 |
| NOYALES | NOYALES - Forage | Noyales F1 | 57 605 |
| NOYELLES-SOUS-BELLONNE | NOYELLES SOUS BELLONNE - Forage et Citerne | Noyelles-Sous-Bellonne F1 | 37 522 |
| OISY-LE-VERGER | OISY LE VERGER - Réservoir et forage | Oisy le Verger P1 | 70 633 |
| ORCHIES | ORCHIES - Réservoir/Forage F1 | Orchies F1 | 42 945 |
| ORCHIES | ORCHIES - Forages F2 et F3 | Orchies F3 | 35 428 |
| PECQUENCOURT | PECQUENCOURT - Forages | Pecquencourt F1 | 331 639 |
| PECQUENCOURT | PECQUENCOURT - Forages | Pecquencourt F2 | 394 251 |
| PIERREPONT | GRANDLUP ET FAY - Forage et Réservoir | Grandlup-Et-Fay F1 | 1 118 |
| PIERREPONT | PIERREPONT - Forage F2 | Pierrepont F2 | 64 235 |
| PIGNICOURT | PIGNICOURT - Forage et reservoir | Pignicourt P1 + F1 | 11 268 |
| PLOUVAIN | PLOUVAIN - Réservoir & forage | Plouvain P1 | 21 927 |
| POIX-DU-NORD | POIX DU NORD - Forage F2 La Cavée | Poix du Nord F2 | 80 464 |
| POIX-DU-NORD | POIX DU NORD - Forage P1 et Réservoir | Poix du Nord P1 | 62 100 |
| POUILLY-SUR-SERRE | POUILLY SUR SERRE - Forage et réservoir | Pouilly-sur-Serre P1 | 65 333 |
| PRESLES-ET-THIERNY | PRESLES ET THIERNY - Forages | Presles-Et-Thierry F1+F2 | 18 959 |
| PRISCHES | PETIT FAYT - Forages F1 F2 F3 | Petit Fayt F1 | 197 625 |
| PRISCHES | HAUT LIEU - Station | Haut-Lieu F3 | 8 402 |
| PRISCHES | PETIT FAYT - Forages F1 F2 F3 | Petit Fayt F2 | 143 895 |
| PRISCHES | PETIT FAYT - Forages F1 F2 F3 | Petit Fayt F3 | 221 753 |
| PRONVILLE-EN-ARTOIS | PRONVILLE EN ARTOIS - Réservoir et Forage (à compléter) | Pronville en Artois P1 | 24 890 |
| PROVILLE | PROVILLE - Forages et Citerne | Proville F1 | 170 101 |
| PROVILLE | PROVILLE - Forages et Citerne | Proville F2 | 0 |
| QUIERY-LA-MOTTE | QUIERY LA MOTTE - Citerne | Quiéry La Motte F1 | 6 843 |
| QUIEVY | QUIEVY - Réservoir | Quiévy F1 | 54 086 |
| REGNY | REGNY - Forage | Regny P1 | 31 376 |
| REMIGNY | REMIGNY - Forages | Rémigny F3+F4 | 18 807 |

RAPPORT SIDEN-SIAN 2021 - SERVICE EAU POTABLE

2. LES OUVRAGES DE PRODUCTION DES UDI

| UDI | Site | Localisation | Volume produit en m3 |
|---------------------------|---|--|----------------------|
| REUMONT | REUMONT - Forage | Reumont F1 | 20 722 |
| ROEULX | ROEULX - Forage et Réservoir | Roeulx F1 | 147 847 |
| ROMERIES | SOLESMES - Forage sucrerie | Solesmes P1 sucrerie | 0 |
| RUMILLY-EN-CAMBRESIS | RUMILLY-EN-CAMBRESIS - Réservoir et Forage F1 | Rumilly-en-Cis P1 | 82 446 |
| SAINT-AMAND-LES-EAUX | STAMANDLESEEAUX-Forages1.2.3etCiterne | St-Amand-Les-E. F1 | 262 355 |
| SAINT-AMAND-LES-EAUX | STAMANDLESEEAUX-Forages1.2.3etCiterne | St-Amand-Les-E. F2 | 322 594 |
| SAINT-AMAND-LES-EAUX | STAMANDLESEEAUX-Forages1.2.3etCiterne | St-Amand-Les-E. F3 | 122 179 |
| SAINT-AUBERT | SAINT AUBERT - Forage et Réservoir | 2 Saint-Aubert P1 | 59 440 |
| SAINT-BENIN | SAINT BENIN - Forage F1com et Réservoir | Saint-Benin F1com. | 18 523 |
| SAINT-HILAIRE-LEZ-CAMBRAI | ST HILAIRE LEZ CAMBRAI - Station et réservoir | Saint-Hilaire-Les-C. F1 | 7 226 |
| SAINT-SOUPLET | SAINT SOUPLET - Réservoir | Saint-Souplet F1 | 49 016 |
| SAINT-SOUPLET | SAINT SOUPLET - Réservoir | Saint-Souplet F2 | 33 322 |
| SAINT-VAAST-EN-CAMBRESIS | ST VAAST EN CIS - Station de pompage | Saint-Vaast-en-Cis F1 | 8 923 |
| SAMOussy | SAMOussy - Puits | Samoussy P1 | 159 091 |
| SANCOURT | SANCOURT - Forage et réservoir | Sancourt F1 | 8 871 |
| SAUCHY-LESTREE | SAUCHY LESTREE - Forage et Réservoir | Sauchy-Lestrée F1 | 22 818 |
| SAULZOIR | SAULZOIR - Forage 1 | Saulzoir P1 | 99 460 |
| SAULZOIR | SAULZOIR - Forage 2 | Saulzoir F2 | 151 801 |
| SAULZOIR | VERCHAIN MAUGRE - Forage | Verchain-Maugre F1 | 139 929 |
| SELVIGNY | SELVIGNY - Forages et Réservoir | Selvigny F2 | 1 800 |
| SERAIN | SERAIN - Réservoir et forage | Serain P1 | 17 500 |
| SOLESMES | SOLESMES - Forage Communal et Réservoir | Solesmes P1 com. | 241 082 |
| SOLRE-LE-CHATEAU | SARS POTERIES - Forage 1 | SarsP. F1- LezF. F1 F2 - FerrièreLaG. F2 F3 | 634 657 |
| TAISNIERES-EN-THIERACHE | DOMPIERRE/HELPE - Carriere | Dompierre Carrière | 258 232 |
| TAISNIERES-EN-THIERACHE | TAISNIERES EN THIERACHE - Station de pompage | Taisnières F1 | 90 825 |
| THEROUANNE | THEROUANNE - Forage | Thérouanne F1 | 143 553 |
| TROISVILLES | TROISVILLES - Station et Réservoir | 1 Troisvilles P1 | 83 797 |
| VAUXAILLON | VAUXAILLON - Forages | Vauxaillon F1 F2 | 44 221 |
| VENDEGIES-SUR-ECAILLON | VENDEGIES SUR ECAILLON - Forage | Vendegies-Sur-Ecaillon P1 | 139 014 |
| VELLUD | VELLUD - Sources | Veslud Sources | 11 509 |
| VIESLY | VIESLY - Station de pompage | Viesly F1 | 79 412 |
| VIEUX-RENG | VIEUX RENG - Station | Vieux-Reng F1 | 236 314 |
| VILLERET | VILLERET - Réservoir et forage | Villeret F1 | 11 911 |
| VILLERS-GUISLAIN | VILLERS GUISLAIN - Forage et réservoir | Villers-Guislain F1 | 35 314 |
| VILLERS-LES-CAGNICOURT | VILLERS LES CAGNICOURT - Forage et Réservoir | Villers-Les-Cagnicourt F1 | 11 045 |
| VILLERS-OUTREAUX | VILLERS OUTREAUX - Forage F3 | Villers-Outréaux F3 | 16 503 |
| VIS-EN-ARTOIS | VIS EN ARTOIS - Forages et réservoir | Vis en Artois F1 | 23 474 |
| VIS-EN-ARTOIS | VIS EN ARTOIS - Forages et réservoir | Vis en Artois F2 | 23 544 |
| VITRY-EN-ARTOIS | VITRY EN ARTOIS - F1, F2 et Citernes | Vitry-en-Artois F1 | 90 632 |
| VITRY-EN-ARTOIS | VITRY EN ARTOIS - F1, F2 et Citernes | Vitry-en-Artois F2 | 21 347 |
| VITRY-EN-ARTOIS | VITRY EN ARTOIS - Forage F3 | Vitry-en-Artois F3 | 32 |
| VORGES | VORGES - Source | 1 Vorges Source | 26 517 |
| VORGES | VORGES - Source | 2 Vorges Source | 143 |
| WALINCOURT-SELVIGNY | WALINCOURT - Forage et Citerne | Walincourt F1 | 2 179 |
| WALLERS | WALLERS - Forages F3 et F4 | Wallers F3 | 45 728 |
| WALLERS | WALLERS - Forages F3 et F4 | Wallers F4 | 83 259 |
| WALLERS | WALLERS - Forage F2 bis | Wallers F2bis | 228 892 |
| WASNES-AU-BAC | WASNES AU BAC - Station de pompage | Wasnes-au-Bac F1 | 361 090 |

RAPPORT SIDEN-SIAN 2021 - SERVICE EAU POTABLE
3. LES DATES DES DUP DES OUVRAGES DE PRODUCTION

| UDI | Site | Captage | Date de la DUP |
|------------------------------|---|--------------------------|----------------|
| ANICHE | ECAILLON - Forage F1 | Ecaillon F1 | 23/12/1996 |
| ARLEUX-BUGNICOURT-IRRIGATION | ARLEUX - Forage 4 | Arleux F4 | 21/10/2003 |
| ARLEUX-BUGNICOURT-IRRIGATION | BUGNICOURT - Forage 5 | Bugnicourt F5 | 21/10/2003 |
| AUCHY-LES-ORCHIES | AUCHY LES ORCHIES - Forage 1 | Auchy-Lez-O. F1 | 20/02/2008 |
| AUCHY-LES-ORCHIES | AUCHY LES ORCHIES - Forage F2b | Auchy-Lez-O. F2bis | 20/02/2008 |
| AUCHY-LES-ORCHIES | AUCHY LES ORCHIES - Forage 3 | Auchy-Lez-O. F3 | 20/02/2008 |
| AULNOIS-SOUS-LAON | AULNOIS SOUS LAON - Forage F3 | Aulnois Sous Laon F3 | |
| AUXI-LE-CHATEAU | AUXI LE CHATEAU - Forage | Auxi-Le-Chateau F1 | 05/06/1981 |
| AUXI-LE-CHATEAU | AUXI LE CHATEAU - Forage | Auxi-Le-Chateau F2 | 05/06/1981 |
| AVESNES-LES-AUBERT | AVESNES LES AUBERT - Réservoir | Avesnes-Les-Aubert F1 | |
| AVESNES-LE-SEC | AVESNES LE SEC - Station de pompage | Avesnes Le Sec F2 | 27/04/1982 |
| AVESNES-SUR-HELPE | DOMPIERRE/HELPE - Forages | Dompierre F1 | 23/08/2007 |
| AVESNES-SUR-HELPE | DOMPIERRE/HELPE - Forages | Dompierre F2 | |
| AVESNES-SUR-HELPE | MARBAIX - Station | Marbaix F1 | 24/10/2000 |
| AVESNES-SUR-HELPE | SAINT AUBIN - Forage F1 | Saint-Aubin F1 | 01/10/1986 |
| AVESNES-SUR-HELPE | SAINT AUBIN - Forage F2 | Saint-Aubin F2 | 01/10/1986 |
| AVESNES-SUR-HELPE | ST HILAIRE/HELPE - Forage 1 | Saint-Hilaire-sur-H. F1 | 10/12/1987 |
| AVESNES-SUR-HELPE | ST HILAIRE/HELPE - Forages F2, F3 et F4 | Saint-Hilaire-sur-H. F2 | 03/10/2007 |
| AVESNES-SUR-HELPE | ST HILAIRE/HELPE - Forages F2, F3 et F4 | Saint-Hilaire-sur-H. F3 | 03/10/2007 |
| AVESNES-SUR-HELPE | ST HILAIRE/HELPE - Forages F2, F3 et F4 | Saint-Hilaire-sur-H. F4 | 03/10/2007 |
| AWOINGT | AWOINGT - Pompage | Awoingt F1 | 18/09/1992 |
| BAIVES | BAIVES - Forages F3 et F5 | Baives F3 | 26/06/2007 |
| BAIVES | BAIVES - Forages F3 et F5 | Baives F5 | 26/06/2007 |
| BANTEUX | BANTEUX - Forage | Banteux F1 | 09/03/1984 |
| BECQUIGNY | BECQUIGNY - Forage et Réservoir | Becquigny F1 | 01/04/2005 |
| BELLONNE | BELLONNE - Réservoir et Forage | Bellonne F1 | 16/12/2003 |
| BENAY | BENAY - Réservoir et Forage | Benay F1 | 08/12/2004 |
| BERNEVILLE | BERNEVILLE - Forages et Réservoir | Berneville F1 | 14/06/2001 |
| BERNEVILLE | BERNEVILLE - Forages et Réservoir | Berneville F2 | 14/06/2001 |
| BERTRY | BERTRY - Forage et réservoir (à compléter) | Bertry P1 | 01/07/1983 |
| BEVILLERS | BEVILLERS - Pompage | Bévillers F1 | 02/03/1983 |
| BLECOURT | BLECOURT - Reservoir et Forage | Blécourt P1 | 19/10/1984 |
| BOHAIN-EN-VERMANDOIS | BOHAIN EN VERMANDOIS - Forage F1 | Bohain-En-V. F1 | 20/05/2014 |
| BOHAIN-EN-VERMANDOIS | BOHAIN EN VERMANDOIS - Forage F2 Seboncourt | Bohain-Seboncourt F2 | 28/04/2009 |
| BOURLON | BOURLON - F1 et Réservoir | Bourlon F1 | 16/06/2004 |
| BOUSSIERES-EN-CAMBRESIS | BOUSSIERES EN CAMBRESIS - Réservoir et Forage | Boussières-en-Cis P1 | 25/10/1982 |
| BRANCOURT-LE-GRAND | BRANCOURT LE GRAND - Forage | Brancourt-Le-G.P1 | 25/07/2003 |
| BRAYE-EN-LAONNOIS | BRAYE EN LAONNOIS - Forages | Braye-en-Laonnois F1 | 26/09/2018 |
| BRAYE-EN-LAONNOIS | BRAYE EN LAONNOIS - Forages | Braye-en-Laonnois F2 | 26/09/2018 |
| BREBIERES | BREBIERES - Forages et réservoir | Brébières F1 | 26/05/2003 |
| BREBIERES | BREBIERES - Forages et réservoir | Brébières F2 | 26/05/2003 |
| BRUYERES-ET-MONTBERAULT | BRUYERES ET MONTBERAULT - Source | Bruyères et Mont. Source | 05/08/2011 |
| BUGNICOURT | BUGNICOURT - F1, F2 et Réservoir | Bugnicourt F2 | 08/06/1984 |

RAPPORT SIDEN-SIAN 2021 - SERVICE EAU POTABLE
3. LES DATES DES DUP DES OUVRAGES DE PRODUCTION

| UDI | Site | Captage | Date de la DUP |
|----------------------------|--|-------------------------------|----------------|
| BUIRE-AU-BOIS | BUIRE AU BOIS - Forage | Buire au Bois F1 | 18/07/2003 |
| BULLECOURT | BULLECOURT - Forage et Réservoir | Bullecourt F1 | 30/03/2005 |
| CAGNICOURT | CAGNICOURT - Forage et Réservoir | Cagnicourt F1 | 07/04/1981 |
| CAPPELLE-EN-PEVELE | ENNEVELIN - Forage 4 | Ennevelin F4 | 20/02/2008 |
| CAPPELLE-EN-PEVELE | GENECH - Forage 2 | Genech F2 | 20/02/2008 |
| CAPPELLE-EN-PEVELE | TEMPLEUVE - Forage 3 | Templeuve F3 | 20/02/2008 |
| CATTENIERES | CATTENIERES - Forage | Cattenières F1 | 08/08/1983 |
| CHAVIGNY | CHAVIGNY - Sources | Chavigny Fontaine des Temples | 06/01/2014 |
| CHIVY-LES-ETOUVELLES | CHIVY-LES-ETOUVELLES - Sources | Chivy les Etouvelles Sources | |
| CHIVY-LES-ETOUVELLES | NOUVION-LE-VINEUX - Sources | Nouvion Le Vineux Sources | |
| CORBEHEM | CORBEHEM - Forages et Réservoirs | Corbehem F1 | 28/11/2002 |
| CORBEHEM | CORBEHEM - Forages et Réservoirs | Corbehem F2 | 28/11/2002 |
| CRESPIN-QUIEVRECHAIN | CRESPIN - Forage F1 | Crespin F1 | 05/07/2011 |
| CRESPIN-QUIEVRECHAIN | CRESPIN - Forages et Usine | Crespin F2 | 05/07/2011 |
| CRESPIN-QUIEVRECHAIN | CRESPIN - Forages et Usine | Crespin F3 | 05/07/2011 |
| CRESPIN-QUIEVRECHAIN | QUIEVRECHAIN - Réservoir et Forage | Quiévrechain F1 | 14/02/2008 |
| CREVECOEUR-SUR-L'ESCAUT | CREVECOEUR SUR ESCAUT - Station de pompage | Crevecoeur-Sur-E. F1 | 16/10/1996 |
| CROIX-CALUYAU | CROIX CALUYAU - Réservoir et Forage | Croix-Caluyau P1 | 06/06/1983 |
| CUVILLERS | CUVILLERS - Forage et réservoir | Cuvillers F1 | 25/01/1982 |
| DENAIN | NEUVILLE SUR ESCAUT - Forages P1P2P3 | Neuille-Sur-Escaut P1 Marie | |
| DENAIN | NEUVILLE SUR ESCAUT - Forages P1P2P3 | Neuille-Sur-Escaut P2 Auguste | |
| DENAIN | NEUVILLE SUR ESCAUT - Forages P1P2P3 | Neuille-Sur-Escaut P3 Marceau | |
| DORSALE-BRANCHE-LE-QUESNOY | AULNOYE AYMERIES - Citerne & Forage F1 | Aulnoye Aymeries F1 | 12/04/2007 |
| DORSALE-BRANCHE-LE-QUESNOY | AULNOYE AYMERIES - Forage F2 | Aulnoye Aymeries F2 | 12/04/2007 |
| DORSALE-BRANCHE-LE-QUESNOY | BACHANT - Forages F3 F4 | Bachant F3 | 12/04/2007 |
| DORSALE-BRANCHE-LE-QUESNOY | BACHANT - Forages F3 F4 | Bachant F4 | 12/04/2007 |
| DORSALE-BRANCHE-LE-QUESNOY | LOCQUIGNOL - Forages F1 et F1 bis | Locquignol F1 | 26/07/2018 |
| DORSALE-BRANCHE-LE-QUESNOY | LOCQUIGNOL - Forages F10 et F11 | Locquignol F10 | 26/07/2018 |
| DORSALE-BRANCHE-LE-QUESNOY | LOCQUIGNOL - Forages F10 et F11 | Locquignol F11 | 26/07/2018 |
| DORSALE-BRANCHE-LE-QUESNOY | LOCQUIGNOL - Forages F12 et F15 | Locquignol F12 | 26/07/2018 |
| DORSALE-BRANCHE-LE-QUESNOY | LOCQUIGNOL - Forages F12 et F15 | Locquignol F15 | 26/07/2018 |
| DORSALE-BRANCHE-LE-QUESNOY | LOCQUIGNOL - Forage F16 | Locquignol F16 | 26/07/2018 |
| DORSALE-BRANCHE-LE-QUESNOY | LOCQUIGNOL - Forages F1 et F1 bis | Locquignol F1bis | 26/07/2018 |
| DORSALE-BRANCHE-LE-QUESNOY | LOCQUIGNOL - Forages F3-F4 et F6-F9 | Locquignol F4 | 26/07/2018 |
| DORSALE-BRANCHE-LE-QUESNOY | LOCQUIGNOL - Forages F3-F4 et F6-F9 | Locquignol F6 | 26/07/2018 |
| DORSALE-BRANCHE-LE-QUESNOY | LOCQUIGNOL - Forages F3-F4 et F6-F9 | Locquignol F7 | 26/07/2018 |
| DORSALE-BRANCHE-LE-QUESNOY | LOCQUIGNOL - Forages F3-F4 et F6-F9 | Locquignol F8 | 26/07/2018 |

RAPPORT SIDEN-SIAN 2021 - SERVICE EAU POTABLE
3. LES DATES DES DUP DES OUVRAGES DE PRODUCTION

| UDI | Site | Captage | Date de la DUP |
|----------------------------------|---|--------------------------|----------------|
| DORSALE-BRANCHE-LE-QUESNOY | LOCQUIGNOL - Forages F3-F4 et F6-F9 | Locquignol F9 | 26/07/2018 |
| DORSALE-BRANCHE-LE-QUESNOY | PONT SUR SAMBRE - Forage F5 | Pont-Sur-Sambre F5 | 12/04/2007 |
| DORSALE-BRANCHE-PECQUENCOURT-SUD | ARLEUX - Forage 1 | Arleux F1 | 21/10/2003 |
| DORSALE-BRANCHE-PECQUENCOURT-SUD | ARLEUX - Forage 2 | Arleux F2 | 21/10/2003 |
| DORSALE-BRANCHE-PECQUENCOURT-SUD | ARLEUX - Forage 3 | Arleux F3 | 21/10/2003 |
| DORSALE-BRANCHE-PECQUENCOURT-SUD | ESTREES (59) - Forages F1 et F4 | Estrées F4 (59) | 15/06/1993 |
| DOUCHY-LES-MINES | NEUVILLE SUR ESCAUT - Forages F1F2 | Neuille-Sur-Escaut F1 | 21/09/2004 |
| DOUCHY-LES-MINES | NEUVILLE SUR ESCAUT - Forages F1F2 | Neuille-Sur-Escaut F2 | 21/09/2004 |
| EBBLINGHEM | BLENDECQUES - Forages | Blendecques F1 | 08/12/2006 |
| EBBLINGHEM | BLENDECQUES - Forages | Blendecques F2 | 08/12/2006 |
| EBBLINGHEM | BLENDECQUES - Forages | Blendecques F3 | 08/12/2006 |
| EBBLINGHEM | HEURINGHEM - F1 | Heuringhem F1 | 08/12/2006 |
| EBBLINGHEM | HEURINGHEM - F2 | Heuringhem F2 | 08/12/2006 |
| ECOURT-SAINT-QUENTIN | ECOURT ST QUENTIN - Forage et Réservoir | Ecourt-Saint-Quentin F1 | 06/04/1981 |
| ENGLEFONTAINE | ENGLEFONTAINE - Forage | Englefontaine P2 | 26/05/1983 |
| ENGUINEGATTE | ENGUINEGATTE - Forage | Enguinegatte P1 | 17/07/2007 |
| ENQUIN-LES-MINES | ENQUIN LES MINES - Forage | Enquin-Les-Mines F1 | 21/09/2006 |
| ERCHIN | ESTREES (59) - Forages F1 et F4 | Estrées F1 (59) | 15/06/1993 |
| ERCHIN | ESTREES (59) - Forages F2 et F3 | Estrées F2 (59) | 15/06/1993 |
| ERRE | ERRE - Forages F1 et F1bis | Erre F1 | 23/07/1982 |
| ERRE | ERRE - Forages F1 et F1bis | Erre F1 bis | 24/12/1993 |
| ERRE | ERRE - Forage F2bis | Erre F2 bis | 24/12/1993 |
| ESCAUDAIN | ESCAUDAIN - Forages | Escaudain F1 | 27/12/1984 |
| ESCAUDAIN | ESCAUDAIN - Forages | Escaudain F2 | 27/12/1984 |
| ESCAUDOEUVRES | ESCAUDOEUVRES - Réservoir et Forage | Escaudoeuvres F1 | 20/11/2003 |
| ESCAUDOEUVRES | RAMILLIES - Station | Ramillies F1 | 12/03/2001 |
| ESSIGNY-LE-GRAND | BENAY - Forage F1 Essigny | Essigny-le-G. F1 | 03/05/1989 |
| ESTREES (02) | ESTREES (02) - Forage et Réservoir | Estrées F1 (02) | 09/02/2011 |
| ESTRUN | WAVRECHAIN SOUS FAULX - Forages F1 F3 | Wavrechain-Sous-Faulx F1 | 28/08/2014 |
| ESTRUN | WAVRECHAIN SOUS FAULX - Forages F2 F4 | Wavrechain-Sous-Faulx F2 | 28/08/2014 |
| ESTRUN | WAVRECHAIN SOUS FAULX - Forages F1 F3 | Wavrechain-Sous-Faulx F3 | 28/08/2014 |
| ESTRUN | WAVRECHAIN SOUS FAULX - Forages F2 F4 | Wavrechain-Sous-Faulx F4 | 28/08/2014 |
| ETREUX | ETREUX - Réservoir | Etreux F1 | 31/03/2010 |
| ETROEUNGT | ETROEUNGT - Forage 1 | Etroeungt F1 | 10/09/2007 |
| EVERGNICOURT | EVERGNICOURT - Forage F1 | Evergnicourt F1 | 24/02/2010 |
| FEBVIN-PALFART | FEBVIN PALFART - Forages | Febvin Palfart F2 | 09/11/2009 |
| FEBVIN-PALFART | FEBVIN PALFART - Forages | Febvin Palfart P1 | 09/11/2009 |
| FERRIERE-LA-PETITE | FERRIERE LA GRANDE - Forage 1 | Ferrière la Grande F1 | 27/09/2017 |
| FERRIERE-LA-PETITE | FERRIERE LA GRANDE - Forages F2 et F3 | Ferrière la Grande F2 | 27/09/2017 |

RAPPORT SIDEN-SIAN 2021 - SERVICE EAU POTABLE
3. LES DATES DES DUP DES OUVRAGES DE PRODUCTION

| UDI | Site | Captage | Date de la DUP |
|----------------------------|--|------------------------|-----------------|
| FERRIERE-LA-PETITE | FERRIERE LA GRANDE - Forages F2 et F3 | Ferrière la Grande F3 | 27/09/2017 |
| FERRIERE-LA-PETITE | FERRIERE LA PETITE - Forage F2 | Ferrière la Petite F2 | 27/05/1997 |
| FLESQUIERES | FLESQUIERES - Réservoir et station de pompage | Flesquières P2 | 28/07/1995 |
| FONTAINE-NOTRE-DAME | FONTAINE NOTRE DAME - Station de pompage | Fontaine Notre Dame F2 | 10/06/1993 |
| FREMICOURT | FREMICOURT - Réservoir et forage | Frémicourt F1 | 07/04/1981 |
| FRESNOY-EN-GOHELLE | FRESNOY EN GOHELLE - Reservoir et Forage (à compléter) | Fresnoy-en-Gohelle P1 | Non protégeable |
| GHISSIGNIES | GHISSIGNIES - Station de pompage | Ghissignies F1 | 04/05/1984 |
| GLAGEON | TRELON - Forage 3 | Trélon F3 | 25/05/1989 |
| GLAGEON | TRELON - Forages F4 et F4bis | Trélon F4bis | 18/07/2005 |
| GOMIECOURT | GOMIECOURT - Forage et Réservoir | Gomiecourt F1 | 07/07/1981 |
| GONNELIEU | GONNELIEU - Station de pompage | Gonnelieu F1 | 06/02/1984 |
| GOUY | GOUY - Forage & Réservoir | Gouy F1 | 18/04/2007 |
| GOUY | GOUY - Forage F2 | Gouy F2 | 24/02/2020 |
| GOUZEACOURT | GOUZEACOURT - Forage F2 | Gouzeaucourt F2 | 10/06/1994 |
| GRAINCOURT-LES-HAVRINCOURT | GRAINCOURT LES HAVRINCOURT - Forage | Graincourt les H. F2 | 22/04/1987 |
| HAMBLAIN-LES-PRES | HAMBLAIN-LES-PRES - Réservoir & forage | Hamblain-les-prés P1 | 02/02/1976 |
| HAUCOURT | HAUCOURT - Forage et Réservoir | Haucourt P1 | 10/10/2003 |
| HAUTEVILLE | HAUTEVILLE - Forage F2 | Hauteville F2 | 10/08/2011 |
| HAYNECOURT | HAYNECOURT - Reservoir et forage | Haynecourt P1 | 09/02/1983 |
| HENDECOURT-LES-CAGNICOURT | HENDECOURT - Réservoir et Forage | Hendecourt P1 | |
| HERLIES | ILLIES - Forage F1 | Illies F1 | 13/05/1993 |
| HERLIES | ILLIES - Forage F2 | Illies F2 | 13/05/1993 |
| HERLIES | ILLIES - Forage F3 | Illies F3 | 13/05/1993 |
| HERLIES | MARQUILLIES - Forage F4 | Marquillies F4 | 01/03/2001 |
| HERLIES | MARQUILLIES - Forage F5 | Marquillies F5 | 01/03/2001 |
| HERLIES | MARQUILLIES - Forage F6 | Marquillies F6 | 01/03/2001 |
| HERLIES | MARQUILLIES - Forage F7 | Marquillies F7 | 01/03/2001 |
| HINACOURT | HINACOURT - Forage et reservoir | Hinacourt F2 | 24/10/2012 |
| INCHY-BEAUMONT | INCHY - Réservoir et Forage | Inchy P1 | 23/07/1982 |
| INCHY-EN-ARTOIS | INCHY-EN-ARTOIS - Réservoir et Forage (à compléter) | Inchy en Artois P1 | 04/04/2005 |
| IZEL-LES-EQUERCHIN | IZEL LES EQUERCHIN - Réservoir et Forage (à compléter) | Izel-Les-Equerchin P1 | 22/02/2008 |
| JENLAIN | CURGIES - Forage F3 | Curgies F3 | 06/09/1994 |
| LA-GORGUE | SALOME - Station de Traitement | Salomé F1 | 13/08/2013 |
| LA-GORGUE | SALOME - Station de Traitement | Salomé F10 | 13/08/2013 |
| LA-GORGUE | SALOME - Station de Traitement | Salomé F11 | 13/08/2013 |
| LA-GORGUE | SALOME - Station de Traitement | Salomé F12 | 13/08/2013 |
| LA-GORGUE | SALOME - Station de Traitement | Salomé F13 | 13/08/2013 |
| LA-GORGUE | SALOME - Station de Traitement | Salomé F1bis | 13/08/2013 |
| LA-GORGUE | SALOME - Station de Traitement | Salomé F2 | 13/08/2013 |
| LA-GORGUE | SALOME - Station de Traitement | Salomé F2 bis | 13/08/2013 |
| LA-GORGUE | SALOME - Station de Traitement | Salomé F3 | 13/08/2013 |
| LA-GORGUE | SALOME - Station de Traitement | Salomé F3 bis | 13/08/2013 |

RAPPORT SIDEN-SIAN 2021 - SERVICE EAU POTABLE
3. LES DATES DES DUP DES OUVRAGES DE PRODUCTION

| UDI | Site | Captage | Date de la DUP |
|------------------------|---|-------------------------------------|-----------------|
| LA-GORGUE | SALOME - Station de Traitement | Salomé F4 | 13/08/2013 |
| LA-GORGUE | SALOME - Station de Traitement | Salomé F4bis | 13/08/2013 |
| LA-GORGUE | SALOME - Station de Traitement | Salomé F5 | 13/08/2013 |
| LA-GORGUE | SALOME - Station de Traitement | Salomé F6 | 13/08/2013 |
| LA-GORGUE | SALOME - Station de Traitement | Salomé F8 | 13/08/2013 |
| LA-GORGUE | SALOME - Station de Traitement | Salomé F9 | 13/08/2013 |
| LA-GROISE | CATILLON/SAMBRE - Station de reprise | Catillon-sur-Sambre F1 | 08/08/2007 |
| LA-GROISE | CATILLON/SAMBRE - Forage F3 | Catillon-sur-Sambre F3 | 06/09/1994 |
| LA-GROISE | REJET DE BEAULIEU - Station pompage F1 | Rejet-de-Beaulieu F1 | 20/06/2017 |
| LA-GROISE | REJET DE BEAULIEU - Station pompage F4 | Rejet-de-Beaulieu F4 | 20/06/2017 |
| LANDRECIES | LANDRECIES - Forage (Rosebois) | Landrecies F3 (Rosebois) | 31/08/1999 |
| LANDRECIES | LANDRECIES - Forage F4 | Landrecies F4 | 31/08/1999 |
| LANDRECIES | LOCQUIGNOL - Forage F5 | Locquignol F5 | 17/08/1999 |
| LE-CATEAU-CAMBRESIS | LE CATEAU CIS - Station de pompage (ruelle Regnaudin) | Le Cateau Galerie captante | 06/05/1981 |
| LE-CATEAU-CAMBRESIS | SAINT SOUPLLET - Galerie captante | Saint-Souplet Galerie captante | 28/04/2003 |
| LECLUSE | ESTREES (59) - Forages F2 et F3 | Estrées F3 (59) | 15/06/1993 |
| LE-QUESNOY | JOLIMETZ - Forage | Jolimetz F1 | 05/08/1994 |
| LE-QUESNOY | POTELLE - Station | Potelle P1 | 30/04/1986 |
| LEUILLY-SOUS-COUCY | LEUILLY SOUS COUCY - Source | Leuilly-Sous-Coucy Fontaine St Rémy | 23/06/2011 |
| LEURY | LEURY - Source | Leury Source | 03/06/2004 |
| LIGNY-EN-CAMBRESIS | LIGNY-EN-CAMBRESIS - Captage et Citerne | Ligny-en-Cambrésis F1 | 27/09/2017 |
| MAMETZ | MAMETZ - Forage P1 | Mametz P1 | Non Protégeable |
| MARETZ | MARETZ - Station de pompage | Maretz F1 | 09/11/1984 |
| MARQUETTE-EN-OSTREVANT | MARQUETTE EN OSTREVANT - Station de Pompage | Marquette En Ostrevant F1 | 29/03/1983 |
| MARQUION | MARQUION - Forage et Réservoir | Marquion F1 | 24/02/1981 |
| MASNY | MASNY - Forage F1 | Masny F1 | 22/10/1984 |
| MAULDE | MAULDE - Forage et Réservoir | Maulde F1 | 02/09/2003 |
| MILLONFOSSE | BOUSIGNIES - Forage | Bousignies F3 | 09/03/1993 |
| MILLONFOSSE | MILLONFOSSE - Forages et Réservoirs | Millonfosse F1 | 30/11/1992 |
| MILLONFOSSE | MILLONFOSSE - Forages et Réservoirs | Millonfosse F2 | 30/11/1992 |
| MOEUVRES | MOEUVRES - Station de pompage | Moeuvres F1 | 04/04/1985 |
| MONTBREHAIN | BEAUREVOIR - Forage Montbrehain | Beaurevoir-Montbrehain F2 | 20/10/2005 |
| MONTIGNY-EN-ARROUAISE | MONTIGNY EN ARROUAISE - Réservoir et Forage | Montigny-En-Arrouaise F1 | 08/12/2009 |
| MOY-DE-L' AISNE | MOY DE L' AISNE - Forages | Moy de l' Aisne F1 | 30/05/1984 |
| MOY-DE-L' AISNE | MOY DE L' AISNE - Forages | Moy de l' Aisne F2 | 30/05/1984 |
| NAUROY | NAUROY - Réservoir et Forage | Nauroy F1 | 03/06/2004 |
| NEUFCHATEL-SUR-AISNE | NEUFCHATEL SUR AISNE - Forage | Neufchatel sur Aisne F1 | 15/07/1994 |
| NEUVILLE-SUR-ESCAUT | NEUVILLE SUR ESCAUT - Réservoir et F1com | Neuille-Sur-Escaut F1 com. | 28/03/2017 |
| NEUVILLY | NEUVILLY - Réservoir | Neuvilly F1 | 12/06/2007 |
| NEUVILLY | NEUVILLY - Réservoir | Neuvilly F2 | 12/06/2007 |
| NEUVIREUIL | NEUVIREUIL - Réservoir et Forage | Neuvireuil F1 | Non protégeable |
| NOYALES | NOYALES - Forage | Noyales F1 | 15/05/2007 |

RAPPORT SIDEN-SIAN 2021 - SERVICE EAU POTABLE
3. LES DATES DES DUP DES OUVRAGES DE PRODUCTION

| UDI | Site | Captage | Date de la DUP |
|---------------------------|---|---------------------------|----------------|
| NOYELLES-SOUS-BELLONNE | NOYELLES SOUS BELLONNE - Forage et Citerne | Noyelles-Sous-Bellonne F1 | 13/11/2015 |
| OISY-LE-VERGER | OISY LE VERGER - Réservoir et forage | Oisy le Verger P1 | 22/08/2012 |
| ORCHIES | ORCHIES - Réservoir/Forage F1 | Orchies F1 | 10/09/2007 |
| ORCHIES | ORCHIES - Forages F2 et F3 | Orchies F3 | 07/04/1982 |
| PECQUENCOURT | PECQUENCOURT - Forages | Pecquencourt F1 | 20/07/1983 |
| PECQUENCOURT | PECQUENCOURT - Forages | Pecquencourt F2 | 20/07/1983 |
| PIERREPONT | GRANDLUP ET FAY - Forage et Réservoir | Grandlup-Et-Fay F1 | 20/07/2009 |
| PIERREPONT | PIERREPONT - Forage F2 | Pierrepont F2 | 18/11/2020 |
| PIGNICOURT | PIGNICOURT - Forage et reservoir | Pignicourt F1 | 16/05/2019 |
| PIGNICOURT | PIGNICOURT - Forage et reservoir | Pignicourt P1 | 16/05/2019 |
| PLOUVAIN | PLOUVAIN - Réservoir & forage | Plouvain P1 | 16/12/2003 |
| POIX-DU-NORD | POIX DU NORD - Forage F2 La Cavée | Poix du Nord F2 | 01/07/1983 |
| POIX-DU-NORD | POIX DU NORD - Forage P1 et Réservoir | Poix du Nord P1 | 01/07/1983 |
| POUILLY-SUR-SERRE | POUILLY SUR SERRE - Forage et réservoir | Pouilly sur Serre P1 | 04/09/2014 |
| PRESLES-ET-THIERNY | PRESLES ET THIERNY - Forages | Presles-Et-Thierny F1 | 06/11/2013 |
| PRESLES-ET-THIERNY | PRESLES ET THIERNY - Forages | Presles-Et-Thierny F2 | 06/11/2013 |
| PRISCHES | HAUT LIEU - Station | Haut-Lieu F3 | 03/02/2003 |
| PRISCHES | PETIT FAYT - Forages F1 F2 F3 | Petit Fayt F1 | 20/11/2003 |
| PRISCHES | PETIT FAYT - Forages F1 F2 F3 | Petit Fayt F2 | 20/11/2003 |
| PRISCHES | PETIT FAYT - Forages F1 F2 F3 | Petit Fayt F3 | 20/11/2003 |
| PRONVILLE-EN-ARTOIS | PRONVILLE EN ARTOIS - Réservoir et Forage (à compléter) | Pronville en Artois P1 | 20/10/2003 |
| PROVILLE | PROVILLE - Forages et Citerne | Proville F1 | 28/10/2021 |
| QUIERY-LA-MOTTE | QUIERY LA MOTTE - Citerne | Quiéry La Motte F1 | 02/03/2012 |
| QUIEVY | QUIEVY - Réservoir | Quiévy F1 | 24/08/2000 |
| REGNY | REGNY - Forage | Regny P1 | 10/08/2011 |
| REMIGNY | REMIGNY - Forages | Rémigny F3 | 06/12/2018 |
| REMIGNY | REMIGNY - Forages | Rémigny F4 | 06/12/2018 |
| REUMONT | REUMONT - Forage | Reumont F1 | 28/03/2017 |
| RIBECOURT-LA-TOUR | RIBECOURT LA TOUR - Citerne et Forage | Ribecourt-la-Tour F1 | 28/07/1995 |
| ROEULX | ROEULX - Forage et Réservoir | Roeulx F1 | 06/06/1983 |
| ROMERIES | SOLESMES - Forage sucrerie | Solesmes P1 sucrerie | 29/03/1993 |
| RUMILLY-EN-CAMBRESIS | RUMILLY-EN-CAMBRESIS - Réservoir et Forage F1 | Rumilly-en-Cis P1 | 07/04/1982 |
| SAINT-AMAND-LES-EAUX | ST AMAND LES EAUX - Forages 1,2, 3 et Citerne | Saint-Amand-Les-E. F1 | 14/02/1986 |
| SAINT-AMAND-LES-EAUX | ST AMAND LES EAUX - Forages 1,2, 3 et Citerne | Saint-Amand-Les-E. F2 | 14/02/1986 |
| SAINT-AMAND-LES-EAUX | ST AMAND LES EAUX - Forages 1,2, 3 et Citerne | Saint-Amand-Les-E. F3 | 14/02/1986 |
| SAINT-AUBERT | SAINT AUBERT - Forage et Réservoir | Saint-Aubert P1 | 29/06/2012 |
| SAINT-BENIN | SAINT BENIN - Forage F1com et Réservoir | Saint-Benin F1com. | 24/10/1997 |
| SAINT-HILAIRE-LEZ-CAMBRAI | ST HILAIRE LEZ CAMBRAI - Station et réservoir | Saint-Hilaire-Les C. F1 | 04/03/1982 |
| SAINT-SOUPLET | SAINT SOUPLET - Réservoir | Saint-Souplet F1 | 27/05/1988 |

RAPPORT SIDEN-SIAN 2021 - SERVICE EAU POTABLE
3. LES DATES DES DUP DES OUVRAGES DE PRODUCTION

| UDI | Site | Captage | Date de la DUP |
|--------------------------|--|-------------------------------------|----------------|
| SAINT-SOUPLET | SAINT SOUPLET - Réservoir | Saint-Souplet F2 | 27/05/1988 |
| SAINT-VAAST-EN-CAMBRESIS | ST VAAST EN CIS - Station de pompage | Saint-Vaast-en-Cis F1 | 15/04/1982 |
| SAMOussy | SAMOussy - Puits | Samoussy P1 | 21/09/1984 |
| SANCOURT | SANCOURT - Forage et réservoir | Sancourt F1 | 10/05/1982 |
| SAUCHY-LESTREE | SAUCHY LESTREE - Forage et Réservoir | Sauchy-Lestrée F1 | 05/07/2004 |
| SAULZOIR | SAULZOIR - Forage 2 | Saulzoir F2 | 30/11/1993 |
| SAULZOIR | SAULZOIR - Forage 1 | Saulzoir P1 | 30/09/2003 |
| SAULZOIR | VERCHAIN MAUGRE - Forage | Verchain-Maugre F1 | 30/11/1993 |
| SELVIGNY | SELVIGNY - Forages et Réservoir | Selvigny F2 | 08/11/1989 |
| SERAIN | SERAIN - Réservoir et forage | Serain P1 | 21/06/1989 |
| SOLESMES | SOLESMES - Forage Communal et Réservoir | Solesmes P1 com. | 29/03/1993 |
| SOLRE-LE-CHATEAU | LEZ FONTAINE - Forages F1 et F2 | Lez Fontaine F1 | 17/04/1987 |
| SOLRE-LE-CHATEAU | LEZ FONTAINE - Forages F1 et F2 | Lez Fontaine F2 | |
| SOLRE-LE-CHATEAU | SARS POTERIES - Forage 1 | Sars Poteries F1 | 17/04/1987 |
| TAISNIERES-EN-THIERACHE | DOMPIERRE/HELPE - Carriere | Dompierre Carrière | 03/10/1983 |
| TAISNIERES-EN-THIERACHE | TAISNIERES EN THIERACHE - Station de pompage | Taisnières-en-T. F1 | 31/08/2007 |
| THEROUANNE | THEROUANNE - Forage | Thérouanne F1 | 24/10/1966 |
| TROISVILLES | TROISVILLES - Station et Réservoir | Troisvilles P1 | 18/02/1983 |
| VAUXAILLON | VAUXAILLON - Forages | Vauxaillon F1 | 22/06/2009 |
| VAUXAILLON | VAUXAILLON - Forages | Vauxaillon F2 | 22/06/2009 |
| VENDEGIES-SUR-ECAILLON | VENDEGIES SUR ECAILLON - Forage | Vendegies-Sur-Ecaillon P1 | 13/08/2003 |
| VESLUD | VESLUD - Sources | Veslud Sources des Aulnes du Vivier | 26/04/2012 |
| VIESLY | VIESLY - Station de pompage | Viesly F1 | 17/01/2002 |
| VIEUX-RENG | VIEUX RENG - Station | Vieux-Reng F1 | 23/12/1982 |
| VILLERET | VILLERET - Réservoir et forage | Villeret F1 | |
| VILLERS-GUISLAIN | VILLERS GUISLAIN - Forage et réservoir | Villers-Guislain F1 | 24/02/1984 |
| VILLERS-LES-CAGNICOURT | VILLERS LES CAGNICOURT - Forage et Réservoir | Villers-les-Cagnicourt F1 | 25/05/2005 |
| VILLERS-OUTREAUX | VILLERS OUTREAUX - Forage F3 | Villers-Outréaux F3 | 15/05/2001 |
| VIS-EN-ARTOIS | VIS EN ARTOIS - Forages et réservoir | Vis en Artois F1 | 13/04/2005 |
| VIS-EN-ARTOIS | VIS EN ARTOIS - Forages et réservoir | Vis en Artois F2 | 13/04/2005 |
| VITRY-EN-ARTOIS | VITRY EN ARTOIS - F1, F2 et Citernes | Vitry-en-Artois F1 | 22/04/2005 |
| VITRY-EN-ARTOIS | VITRY EN ARTOIS - F1, F2 et Citernes | Vitry-en-Artois F2 | 22/04/2005 |
| VITRY-EN-ARTOIS | VITRY EN ARTOIS - Forage F3 | Vitry-en-Artois F3 | 22/04/2005 |
| VORGES | VORGES - Source | Vorges Source | 29/12/2008 |
| WALINCOURT-SELVIGNY | WALINCOURT - Forage et Citerne | Walincourt F1 | 08/11/1989 |
| WALLERS | WALLERS - Forage F2 bis | Wallers F2 bis | 07/01/1994 |
| WALLERS | WALLERS - Forages F3 et F4 | Wallers F3 | 07/01/1994 |
| WALLERS | WALLERS - Forages F3 et F4 | Wallers F4 | 07/01/1994 |
| WASNES-AU-BAC | WASNES AU BAC - Station de pompage | Wasnes-Au-Bac F1 | 20/05/2003 |

RAPPORT SIDEN-SIAN 2021 - SERVICE EAU POTABLE
4. LES STATIONS DE POMPAGE ET LES SURPRESSEURS

| UDI | Site | Ouvrage |
|-------------------------|---|--|
| ANICHE | MONCHECOURT - Station de surpression (Auberchicourt) | Surpresseur de Monchecourt (Auberchicourt) |
| ANICHE | ANICHE - Station de surpression Chantreau | Surpresseur de Aniche Chantreau |
| ANICHE | AUBERCHICOURT - Compteur (rte de Douai) transfert UDI Aniche vers Masny | Stabilisateur d'Auberchicourt (rte Douai) |
| ANICHE | ECAILLON - Compteur transfert UDI Aniche vers Masny (Ecaillon - rue du Bois) | Stabilisateur d'Ecaillon (rue du Bois) |
| ANICHE | ANICHE - Réservoir | Stabilisateur de Aniche réservoir |
| ARLEUX-VAL-DE-SENSEE | RIENCOURT LES CAGNICOURT - Piézo et Réservoir | Surpresseur Riencourt Les Cagnicourt |
| ARLEUX-VAL-DE-SENSEE | BUISSY - Surpresseur | Surpresseur de Buissy |
| AUBY | AUBY - Stabilisateur (ZI Pres Loribes) | Stabilisateur d'Auby (ZI Près Loribes) |
| AUBY | AUBY - Compteur AEG - MEL (Commissariat/Digue canal) | Stabilisateur d'Auby (Commissariat/Digue canal) |
| AUBY | AUBY - Compteurs sectorisation (Prés de Loribes - Faurecia) | Stabilisateur de Auby Compteur UT (Prés Loribes - Faurecia) Départ contournement |
| AUBY | AUBY - Compteurs sectorisation (Prés de Loribes - Faurecia) | Stabilisateur de Auby Compteur UT (Prés Loribes - Faurecia) Départ Centre ville |
| AUCHY-LES-ORCHIES | AUCHY LES ORCHIES - Compteur transfert UDI vers Cappelle (RD 430) | Stabilisateur d'Auchy les Orchies (RD 430) |
| AULNOIS-SOUS-LAON | AULNOIS SOUS LAON - Surpresseur | Surpresseur d'Aulnois sous Laon |
| AULNOIS-SOUS-LAON | BESNY ET LOISY - Surpresseur | Surpresseur de Besny et Loisy Rue de la Montagne |
| AUXI-LE-CHATEAU | AUXI LE CHATEAU - Surpresseur (Noeux) | Surpresseur de Auxi le Chateau (Noeux) |
| AUXI-LE-CHATEAU | AUXI LE CHATEAU - Surpresseur (ZI) | Surpresseur de Auxi le Chateau (ZI) |
| AVESNES-LES-AUBERT | RIEUX EN CIS - Compteur UT Réservoir Rieux départ 350 vers Avesnes-les-Aubert | Vanne de régulation de Rieux en Cis Compteur UT réservoir |
| AVESNES-LE-SEC | AVESNES LE SEC - Réservoir | Surpresseur d'Avesnes Le Sec |
| AVESNES-LE-SEC | AVESNES LE SEC - Station de pompage | Surpresseur Avesnes le Sec Forage |
| AVESNES-SUR-HELPE | AVESNELLES - Station de Reprise | STATION DE REPRISE FOURMANOIR |
| AVESNES-SUR-HELPE | SAINS DU NORD - Surpresseur | GROUPE DE SURPRESSION DE Sains-du nord |
| AVESNES-SUR-HELPE | SAINTE AUBIN - Station | STATION DE REPRISE SAINT AUBIN |
| AWOINGT | AWOINGT - Pompage | Surpresseur d'Awoingt |
| BAISIEUX | CAMPHIN EN PEVELE - Surpresseur | Station de surpression de Camphin en Pévèle |
| BAIVES | WALLERS EN FAGNE - Station | Station de reprise de Wallers-en-Fagne |
| BAIVES | EPPE SAUVAGE - Surpresseur | GROUPE DE SURPRESSION EPPE SAUVAGE |
| BAIVES | WALLERS EN FAGNE - Station | STATION DE REPRISE WALLERS EN FAGNE |
| BANTEUX | HONNECOURT/ESCAUT - Station de reprise (la Terrière) | STATION DE REPRISE LA TERRIERE |
| BAVAY-LA-LONGUEVILLE | LA LONGUEVILLE - Vanne de régulation et rechloration | Vanne de de régulation de AEG Eau Force La Longueville |
| BELLONNE | BELLONNE - Réservoir et Forage | Surpresseur de Bellonne Réservoir |
| BERNEVILLE | BERNEVILLE - Forages et Réservoir | Surpresseur de Berneville |
| BEVILLERS | BEVILLERS - Pompage | Surpresseur de Bévillers |
| BRANCOURT-LE-GRAND | BRANCOURT LE GRAND - Vannes | BRANCOURT LE GRAND REGULATION |
| BRAYE-EN-LAONNOIS | BRAYE EN LAONNOIS - Station de surpression | Surpresseurs de Braye en Laonnois |
| BREBIERES | BREBIERES - Forages et réservoir | Surpresseur de Brebières Forages et réservoir |
| BRUYERES-ET-MONTBERAULT | BRUYERES ET MONTBERAULT - Source | Surpresseur de Bruyères et M. Source |
| BRUYERES-ET-MONTBERAULT | BRUYERES ET MONTBERAULT - Compteur AEG (Mont Pigeon) | Stabilisateur de Bruyères et Montberault (Mont Pigeon) |
| BUGNICOURT | BUGNICOURT - F1, F2 et Réservoir | Surpresseur de Bugnicourt |
| BULLECOURT | BULLECOURT - Forage et Réservoir | Surpresseur de Bullecourt |
| CAPPELLE-EN-PEVELE | CAPPELLE EN PEVELE - Citernes Usine | Station de reprise vers réservoir Auchy Lez Orchies |
| CAPPELLE-EN-PEVELE | COBRIEUX - Station de reprise/citernes | STATION DE REPRISE COBRIEUX |
| CAPPELLE-EN-PEVELE | CAPPELLE EN PEVELE - Citernes Usine | Surpresseur direction Moncheaux |
| CAPPELLE-EN-PEVELE | CAPPELLE EN PEVELE - Citernes Usine | Surpresseur direction Templeuse/Baisieux/Bachy |
| CAPPELLE-EN-PEVELE | CAPPELLE EN PEVELE - Compteurs UT (Poissonnerie) | Stabilisateur de Cappelle en Pevele (Poissonnerie) |
| CAPPELLE-EN-PEVELE | MONS EN PEVELE - Compteur UT (Vincourt) | Stabilisateur de Mons en Pevele (Vincourt) |
| CAPPELLE-EN-PEVELE | MONS EN PEVELE - Compteur UT (Vacquerie 2 ter) | Stabilisateur de Mons en Pevele (Vacquerie 2 ter) |
| CAPPELLE-EN-PEVELE | COBRIEUX - Compteur UT (Grand'rue) | Stabilisateur de Cobrieux (Grand'rue) |
| CAPPELLE-EN-PEVELE | MONS EN PEVELE - Compteur AEG - MEL (rue E. Thibault) | Régulateur de pression de Mons-en-Pévèle Compteur AEG MEL |
| CAPPELLE-EN-PEVELE | BERSEE - Stabilisateur de pression (Broderie) | Stabilisateur de Bersée (Broderie) |
| CAPPELLE-EN-PEVELE | CAPPELLE EN PEVELE - Citernes Usine | Stabilisateur de Cappelle en Pevele Citernes usine |
| CAPPELLE-EN-PEVELE | GENECH - Forage 2 | Stabilisateur de Genech Forage F2 (remplissage) |
| CAPPELLE-EN-PEVELE | MERIGNIES - Compteur UT (rue Molpas) | Stabilisateur de Merignies (rue Molpas) |

RAPPORT SIDEN-SIAN 2021 - SERVICE EAU POTABLE
4. LES STATIONS DE POMPAGE ET LES SURPRESSEURS

| UDI | Site | Ouvrage |
|----------------------------|---|---|
| CAPPELLE-EN-PEVELE | MONS EN PEVELE - Compteurs UT (Carneaux) | Stabilisateur de Mons en Pévèle (Carneaux) vers Mons |
| CAPPELLE-EN-PEVELE | MONS EN PEVELE - Compteurs UT (Carneaux) | Stabilisateur de Mons en Pévèle (Carneaux) vers Bersée |
| CAPPELLE-EN-PEVELE | MONS EN PEVELE - Compteur UT (rue Secmont) | Stabilisateur de Mons en Pévèle (rue Secmont) |
| CAPPELLE-EN-PEVELE | ENNEVELIN - Compteur AEG - MEL (Rue du Moulin) | Stabilisateur d'Ennevelin (rue du moulin) |
| CAPPELLE-EN-PEVELE | GENECH - Forage 2 | Stabilisateur de Genech Forage F2 (bypass) |
| CAPPELLE-EN-PEVELE | CAPPELLE EN PEVELE - Citernes Usine | Stabilisateur de Cappelle citernes Moncheaux (DN400) vers Cappelle (DN100) (secours) |
| CAPPELLE-EN-PEVELE | MOUCHIN - Régulateur de pression (Le Planard) | Stabilisateur de Mouchin (Le Planard) Renforcement Capelle vers Aix en Pévèle |
| CAPPELLE-EN-PEVELE | AVELIN - Stabilisateur (rue des 6 bonniers) | Stabilisateur d'Avelin (rue des 6 bonniers) |
| CARNIN-GONDECOURT | CARNIN - Compteur AEG - MEL (Marais) | Stabilisateur de Carnin (Marais) |
| CARNIN-GONDECOURT | GONDECOURT - Compteur AEG - MEL (Pont du bac) | Stabilisateur de Gondecourt (Pont du bac) |
| CARNIN-GONDECOURT | GONDECOURT - Compteur AEG - MEL (rte Seclin) | Stabilisateur de Gondecourt (rte Seclin) |
| CHERET | CHERET - Electrovanne d'alimentation | Electrovanne d'alimentation de Cheret |
| CHERET | BRUYERES ET MONTBERAULT - Stabilisateur (route de Cheret) | Stabilisateur de Bruyères et Montberault (route de Cheret) |
| CHERET | CHERET - Stabilisateur | Stabilisateur de Cheret |
| CRESPIN-QUIEVRECHAIN | QUIEVRECHAIN - Réservoir et Forage | Surpresseur Quiévrechain réservoir |
| CRESPIN-QUIEVRECHAIN | QUIEVRECHAIN - Compteur VEG (rue Jaures) - SWDE | Stabilisateur Quiévrechain Compteur VEG (J.Jaures) |
| CRESPIN-QUIEVRECHAIN | CRESPIN - Compteur AEG Eau et Force (rue Cdt O'reilly) | Stabilisateur Crespin Compteur AEG Eau et Force (Cdt O'Reilly) |
| CREVECOEUR-SUR-L'ESCAUT | CREVECOEUR SUR ESCAUT - Station de pompage | Station de reprise de Crevecoeur |
| CREVECOEUR-SUR-L'ESCAUT | LESDAIN - Réservoir | Surpresseur de Lesdain |
| CREVECOEUR-SUR-L'ESCAUT | CAULLERY - Réservoir | Vanne de régulation de Caullery Réservoir |
| CREVECOEUR-SUR-L'ESCAUT | HAUCOURT EN CAMBRESIS - Compteur UT | Vanne de régulation d'Haucourt en Cambresis |
| CREVECOEUR-SUR-L'ESCAUT | ESNES - Réservoir | Vanne de régulation d'Esnes Réservoir |
| CREVECOEUR-SUR-L'ESCAUT | SERANVILLERS FORENVILLE - Compteur UT Wambaix | Vanne de regulation de Seranvillers Forenville |
| CREVECOEUR-SUR-L'ESCAUT | VILLERS OUTREAUX - Alimentation UDI (réservoir Villers-Outréaux) | Stabilisateur de Villers Outreux (alimentation UDI) |
| CROIX-CALUYAU | BOUSIES - Régulation | REGULATION BOUSIES |
| CUINCY | LAMBRES LEZ DOUAI - Citerne | Surpresseur de Lambres |
| CUVILLERS | BANTIGNY - Station de reprise | STATION DE REPRISE ABANCOURT BANTIGNY |
| CUVILLERS | ABANCOURT - Réservoir | Surpresseur d'Abancourt |
| CUVILLERS | CUVILLERS - Forage et réservoir | Surpresseur de Cuvillers Forage et réservoir |
| DENAIN | HAULCHIN - Surpresseurs | Groupe de surpression Haulchin |
| DENAIN | DENAIN - Réservoir (La Bellevue) | Surpresseur de Denain |
| DORSALE-BRANCHE-CASSEL | MERVILLE - Compteur Transfert UDI Dorsale branche Cassel vers UDI La Gorgue (Merville rue Gambetta) | Stabilisateur de Merville (Gambetta) aval |
| DORSALE-BRANCHE-LE-QUESNOY | LOCQUIGNOL - Compteur transfert UDI Dorsale LQ vers UDI Villereau | Station de régulation Locquignol compteur transfert UDI Dorsale LQ vers UDI Villereau |
| DORSALE-BRANCHE-LE-QUESNOY | DOUCHY LES MINES - Réservoir | Stabilisateur aval de Douchy Réservoir |
| DORSALE-BRANCHE-LE-QUESNOY | NEUVILLE SUR ESCAUT - Réservoir et F1com | Vanne de régulation de Neuville sur Escaut Réservoir |
| DORSALE-BRANCHE-LE-QUESNOY | DOUCHY LES MINES - Réservoir | Vanne de régulation de Douchy les Mines Réservoir |
| DORSALE-BRANCHE-LE-QUESNOY | SAULZOIR - Forage 1 | Stabilisateur aval de Saulzoir Réservoir |
| DORSALE-BRANCHE-LE-QUESNOY | NEUVILLE SUR ESCAUT - Compteur Transfert UDI Dorsale LQ vers UDI de Neuville/Escaut (secours) | Stabilisateur aval de Neuville sur Escaut |
| DORSALE-BRANCHE-LE-QUESNOY | HAUSSY - Compteur Transfert UDI Dorsale LQ vers UDI Saulzoir | Stabilisateur aval du Haut de Haussy Compteur Transfert |
| DORSALE-BRANCHE-LE-QUESNOY | HAUSSY - Compteur Transfert UDI Dorsale LQ vers UDI Saulzoir | Stabilisateur bas de Haussy Compteur Transfert |

RAPPORT SIDEN-SIAN 2021 - SERVICE EAU POTABLE
4. LES STATIONS DE POMPAGE ET LES SURPRESSEURS

| UDI | Site | Ouvrage |
|-----------------------------------|---|--|
| DORSALE-BRANCHE-PECQUENCOURT-NORD | PECQUENCOURT - Forages | Stabilisateur de Pecquencourt station pompage par Arleux (secours) |
| DORSALE-BRANCHE-PECQUENCOURT-NORD | PECQUENCOURT - Forages | Stabilisateur de Pecquencourt forages par Arleux vers Rieulay Marchiennes Bouvignies Landas Beuvry |
| DORSALE-BRANCHE-PECQUENCOURT-NORD | PECQUENCOURT - Compteur Transfert UDI Dorsale PN (Arleux) vers UDI Pecq (rue J.Jaurès)(secours) | Stabilisateur de Pecquencourt (rue j. Jaures) |
| DORSALE-BRANCHE-PECQUENCOURT-NORD | LALLAING -Compteur Transfert UDI Dosale PN (Arleux) vers UDI Masny (Lallaing- cité des Agneaux) | Stabilisateur de Lallaing n°1 (cité des agneaux) |
| DORSALE-BRANCHE-PECQUENCOURT-NORD | LALLAING -Compteur Transfert UDI Dosale PN (Arleux) vers UDI Masny (Lallaing- cité des Agneaux) | Stabilisateur de Lallaing n°2 (cité des agneaux) |
| DORSALE-BRANCHE-PECQUENCOURT-NORD | PECQUENCOURT - Compteur AEG - MEL (limite Vred) | Stabilisateur de Pecquencourt (usine MEL) vers Vred Rieulay |
| DORSALE-BRANCHE-PECQUENCOURT-NORD | PECQUENCOURT - Compteur AEG - MEL (limite Vred) | Stabilisateur de Pecquencourt (usine MEL) (secours) |
| DORSALE-BRANCHE-PECQUENCOURT-NORD | PECQUENCOURT - Forages | Stabilisateur de Pecquencourt station pompage (lavage) |
| DORSALE-BRANCHE-PECQUENCOURT-SUD | ARLEUX - Usine | Surpresseur de Arleux |
| DORSALE-BRANCHE-PECQUENCOURT-SUD | MARCHIENNES - Réservoir/Forages | Stabilisateur de Marchiennes réservoir forages |
| DOUCHY-LES-MINES | DOUCHY LES MINES - Régulation | REGULATION Douchy les Mines |
| DOUCHY-LES-MINES | HORDAIN - Compteur transfert UDI Douchy vers UDI Estrun | Vanne de régulation d'Hordain |
| DOUCHY-LES-MINES | BOUCHAIN - Vanne de regulation (Cimetiere Allemand) | Vanne de régulation de Bouchain (Cimetière Allemand) |
| EBBLINGHEM | HONDSCHOOOTE - Régulation | STATION DE REGULATION HONDSCHOOOTE |
| EBBLINGHEM | ARQUES - Station | STATION DE SURPRESSION ARQUES La Barne |
| EBBLINGHEM | BOESCHEPE - Station (Mont noir) | Station de reprise Boeschepe (Mont noir) |
| EBBLINGHEM | EBBLINGHEM - Réservoirs | Station d'Ebblinghem |
| EBBLINGHEM | GODEWAERSVELDE - Station | STATION DE SURPRESSION GODEWAERSVELDE |
| EBBLINGHEM | NOORDPEENE - Réservoir | NOORDPEENE GROUPE DE SURPRESSION |
| EBBLINGHEM | OXELAERE - Station | STATION DE REPRISE OXELAERE |
| EBBLINGHEM | SAINT SYLVESTRE CAPPEL - Station | STATION DE REPRISE SAINT SYLVESTRE CAPPEL |
| EBBLINGHEM | SOCX - Station | Socx Groupe de surpression |
| EBBLINGHEM | VOLCKERINCKHOVE - Station | STATION DE REPRISE VOLCKERINCKHOVE |
| EBBLINGHEM | WEMAERS CAPPEL - Réservoir | WEMAERS-CAPPEL GROUPE DE SURPRESSION |
| EBBLINGHEM | EBBLINGHEM - Citernes | Station de reprise de la citerne d'Ebblinghem |
| EBBLINGHEM | SAINT SYLVESTRE CAPPEL - Station surpression | STATION DE SURPRESSION SAINT SYLVESTRE CAPPEL CENTRE |
| EBBLINGHEM | SAINT JANS CAPPEL - Surpresseur | Surpresseur de Saint-Sylvestre-Cappel |
| EBBLINGHEM | CAESTRE - Surpresseur | Surpresseur Caestre |
| EBBLINGHEM | BAILLEUL - Stabilisateur (Mont noir) | Stabilisateur de Bailleul (mont noir) |
| EBBLINGHEM | THIENNES - Compteur transfert UDI (rue de Tannay) | Stabilisateur de Thiennes (rue de Tannay) |
| ENGLEFONTAINE | ENGLEFONTAINE - Réservoir | Surpresseur d'Englefontaine |
| ENQUIN-LES-MINES | ERNY SAINT JULIEN - Station de surpression | STATION DE SURPRESSION ERNY SAINT JULIEN |
| ENQUIN-LES-MINES | ENQUIN LES MINES - Surpresseur | Surpresseur de Enquin-les-Mines Rue des Templiers N°33 |
| ENQUIN-LES-MINES | ERNY SAINT JULIEN - Surpresseur (Ch. de Laires) | Surpresseur de Erny-Saint-Julien Chemin de Laires N°16 |
| ERRE | ERRE - Forages F1 et F1bis | Reprise de Erre |
| ERRE | HORNAING - Station de reprise/Escaudain | STATION DE REPRISE HORNAING/ESCAUDAIN |
| ERRE | HORNAING - Station de reprise | STATION DE REPRISE HORNAING |
| ESCAUDOEUVRES | TILLOY LEZ CAMBRAI - Station | STATION DE REPRISE DE TILLOY |
| ESCAUDOEUVRES | ESCAUDOEUVRES - Alimentation UDI | Vanne de régulation d'Escaudoeuvres Alimentation UDI |
| ESSIGNY-LE-GRAND | ESSIGNY LE GRAND - Réservoir | Surpresseur d'Essigny le Grand |
| ESTRUN | CARNIERES - Station de reprise de Cauroir | Station de reprise de Carnières |
| ESTRUN | CARNIERES - Station de reprise de Cauroir | STATION DE REPRISE CARNIERES |
| ESTRUN | CAUROIR - Compteur UT (Lafayette) | Vanne de régulation de Cauroir (Lafayette) |
| ESTRUN | CAUROIR - Compteur UT (Petit Cauroir) | Vanne de régulation de Cauroir (Petit Cauroir) |
| ESTRUN | CAUROIR - Compteur UT (rue de la Croisette) | Vanne de regulation de Cauroir (rue de la Croisette) |
| ESTRUN | ESTOURMEL - Compteur UT (Rte Nationale) | Vanne de regulation d'Estourmel (Rte Nationale) |

RAPPORT SIDEN-SIAN 2021 - SERVICE EAU POTABLE
4. LES STATIONS DE POMPAGE ET LES SURPRESSEURS

| UDI | Site | Ouvrage |
|---------------------|---|---|
| ESTRUN | NAVES - Compteurs UT | Vanne de régulation de Naves |
| ESTRUN | IWUY - Compteur UT (Val de Calvigny) | Vanne de régulation d'Iwuy (Val de Calvigny) |
| ESTRUN | THUN SAINT MARTIN - Compteur UT (Stade) | Vanne de régulation de Thun St Martin (Stade) |
| ESTRUN | AVESNES LES AUBERT - Réservoir | Vanne de régulation d'Avesnes les Aubert Réservoir |
| ESTRUN | AVESNES LES AUBERT - Compteur UT (Clinique véto) | Vanne de régulation d'Avesnes les Aubert (clinique véto) |
| ESTRUN | ESTRUN - Station | Stabilisateur d'Estrun Station |
| ETROEUNGT | LAROULLIES - Bas Réservoir | Station de Larouillies Bas |
| ETROEUNGT | LAROULLIES - Bas Réservoir | STATION DE REPRISE LAROULLIES |
| FERRIERE-LA-PETITE | AIBES - Réservoir | Station de reprise d'Aibes |
| FERRIERE-LA-PETITE | BOUSIGNIES - Surpresseur | GROUPE DE SURPRESSION Bousignies |
| FERRIERE-LA-PETITE | ECCLES - Surpresseur | GROUPE DE SURPRESSION d'Eccles |
| FERRIERE-LA-PETITE | WATTIGNIES LA VICTOIRE - Surpresseur | GROUPE DE SURPRESSION de Wattignies-la-Victoire |
| FERRIERE-LA-PETITE | FERRIERE LA PETITE - Station | Station de reprise Ferrière la Petite |
| FLEURBAIX | LAVENTIE - Réservoir (capacité réservoir estimée) | Surpresseur de Laventie réservoir |
| FLEURBAIX | FLEURBAIX - Réservoir | Stabilisateur de Fleurbaix réservoir (départ Laventie) |
| FONTAINE-AU-BOIS | LANDRECIES - Forage (Rosembois) | Vanne motorisée Rosembois (gérée par LQ) |
| FONTAINE-NOTRE-DAME | FONTAINE NOTRE DAME - Réservoir | Surpresseur de Fontaine Notre Dame |
| FONTAINE-NOTRE-DAME | FONTAINE NOTRE DAME - Vanne de regulation (Rte Nationale rue Ferry) | Vanne de régulation de Fontaine Notre Dame (Rte Nationale rue Ferry) |
| GHISSIGNIES | GHISSIGNIES - Réservoir | Surpresseur de Ghissignies |
| GLAGEON | GLAGEON - Station Couplevoie | STATION DE REPRISE COUPLEVOIE |
| GLAGEON | TRELON - Station d'Ohain | STATION DE REPRISE OHAIN |
| GLAGEON | FERON - Réservoir Wignehies | Station de reprise de Féron |
| GLAGEON | ANOR - Surpresseur | GROUPE DE SURPRESSION ANOR |
| GLAGEON | GLAGEON - Surpresseur Couplevoie | GROUPE DE SURPRESSION de Couplevoie |
| GOMMEGNIES | HOUDAIN LEZ BAVAY - Compteurs UT et Surpresseur (Place Rocs) | Stabilisateur de Houdain lez Bavay |
| GOMMEGNIES | AUDIGNIES - Compteur UT Monostab Mecquignies | Monostabilisateur d'Audignies Mecquignies |
| GONNELIEU | GONNELIEU - Station de pompage | Surpresseur de Gonnelieu |
| GOUY | BONY - Vannes | BONY REGULATION |
| GOUY | HARGICOURT - Surpresseur | GROUPE DE SURPRESSION HARGICOURT |
| GOUY | LE CATELET - Surpresseur | GROUPE DE SURPRESSION LE CATELET |
| GOUY | LE CATELET - Surpresseur | Stabilisateur de Le Catelet |
| GOUZEACOURT | GOUZEACOURT - Réservoir | Surpresseur de Gouzeaucourt |
| HAISNES | AUCHY LES MINES - Compteur AEG CABBALR | Vanne de régulation Auchy Les Mines Compteur AEG CABBALR |
| HAUTEVILLE | HAUTEVILLE - Citerne | Surpresseur de Hauteville Citerne |
| HAUTEVILLE | HAUTEVILLE - Stabilisateur | Stabilisateur d'Hauteville |
| HERLIES | LORGIES - Station de Traitement | 2 pompes de reprise Flandres Sud |
| HERLIES | LORGIES - Station de Traitement | 2 pompes de reprise Gpt de Herlies |
| HERLIES | LORGIES - Station de Traitement | 2 pompes de reprise Flandres Nord |
| HERLIES | LORGIES - Station de Traitement | CHAMBRE N°5 LORGIES |
| HERLIES | ERQUINGHEM LYS - Compteur UT (Rue Delpierre) | Stabilisateur d'Erquinghem (rue Delpierre) aval |
| HERLIES | ERQUINGHEM LYS - Compteur UT (rue du Puits) | Stabilisateur d'Erquinghem Lys (Rue du Puits) |
| HERLIES | ERQUINGHEM LYS - Compteur UT (rue des Acquets) | Stabilisateur d'Erquinghem Lys (rue des Acquets) |
| HERLIES | ERQUINGHEM LYS - Compteur UT (SNCF) | Stabilisateur d'Erquinghem Lys (SNCF) |
| HERLIES | BOIS GRENIER - Compteur UT (Estrée) | Stabilisateur de Bois Grenier (Estrée) aval |
| HERLIES | ERQUINGHEM LYS - Compteur AEG - MEL (limite Armentières) | Stabilisateur d'Erquinghem Lys (limiite Armentières) |
| HERLIES | ERQUINGHEM LYS - Compteur transfert UDI Herlies vers UDI Fleurbaix | Stabilisateur d'Erquinghem Lys (limiite Fleurbaix) |
| INCHY-BEAUMONT | INCHY - Réservoir et Forage | Stabilisateur d'Inchy Réservoir et forage |
| JENLAIN | ROMBIES ET MARCHIPONT- Reducteur de pression | Réducteur de pression Rombies et Marchipont |
| JENLAIN | SEBOURG - Compteur Transfert UDI Crespin vers UDI Jenlain (secours) | Station de régulation Sebourg compteur transfert UDI Crespin vers UDI Jenlain |
| LA-GORGUE | LA GORGUE - Réservoir et Citerne | Stabilisateur de La Gorgue intérieur réservoir |
| LA-GORGUE | LE DOULIEU - Station de Reprise | Stabilisateur de Le Doulieu Station reprise |
| LA-GORGUE | STEENWERCK - Station de Reprise & Citerne | Stabilisateur de Steenwerck (Grand Chemin) extérieur station de reprise |
| LA-GORGUE | NIEPPE - Réservoirs | Stabilisateur de Nieppe Réservoirs |

RAPPORT SIDEN-SIAN 2021 - SERVICE EAU POTABLE
4. LES STATIONS DE POMPAGE ET LES SURPRESSEURS

| UDI | Site | Ouvrage |
|---------------------|--|---|
| LA-GORGUE | MERVILLE - Station de Reprise & Réservoir | Vanne électrique amont de Merville |
| LA-GORGUE | SALOME - Station de Traitement | STATION DE REPRISE SALOME |
| LA-GORGUE | LA GORGUE - Réservoir et Citerne | Stabilisateur de La Gorgue intérieur réservoir |
| LA-GORGUE | LE DOULIEU - Station de Reprise | Station de reprise Le Douliou |
| LA-GORGUE | STEENWERCK - Station de Reprise & Citerne | Station de reprise de Steenwerck |
| LA-GORGUE | MERVILLE - Station de Reprise & Réservoir | RESERVOIR DE MERVILLE |
| LA-GORGUE | NIEPPE - Réservoirs | RESERVOIR DE NIEPPE |
| LA-GORGUE | BAILLEUL - Réservoirs | Surpresseur RESERVOIRS DE BAILLEUL |
| LA-GORGUE | SALOME - Station de Traitement | Stabilisateur de Salomé Chambre 1 |
| LA-GORGUE | SALOME - Station de Traitement | Stabilisateur de Salomé Chambre 2 |
| LA-GORGUE | SALOME - Station de Traitement | Stabilisateur de Salomé Chambre 4 |
| LA-GORGUE | BAILLEUL - Surpression (rte Douliou Belle croix) | Groupe de surpression |
| LA-GORGUE | LAVENTIE - Station de surpression (rue du Hem) | LAVENTIE STATION DE SURPRESSION |
| LA-GORGUE | BAILLEUL - Compteur transfert UDI de La Gorgue vers Bailleul (rte de Merris) | Stabilisateur de Bailleul (rte de Merris) |
| LA-GORGUE | VIEUX BERQUIN - Compteur transfert UDI d'Ebblinghem vers UDI La Gorgue | Stabilisateur de Vieux Berquin |
| LA-GORGUE | LE DOULIEU - Compteur UT (Louf) | Stabilisateur de Le Douliou (Louf) |
| LA-GORGUE | STEENWERCK - Compteur UT (Douliou) | Stabilisateur de Steenwerck (Douliou) |
| LA-GORGUE | STEENWERCK - Compteur UT (Impasse TGV) | Stabilisateur de Steenwerck (impasse TGV) |
| LA-GORGUE | STEENWERCK - Station de Reprise & Citerne | Stabilisateur de Steenwerck (Grand Chemin) intérieur station de reprise |
| LA-GORGUE | LESTREM - Compteur UT (Rue des Carles) | Stabilisateur de Lestrem (Rue des Carles) |
| LA-GORGUE | BAILLEUL - Compteur UT (Le Seau) | Stabilisateur de Bailleul (le Seau) |
| LA-GORGUE | BAILLEUL - Surpression (rte Douliou Belle croix) | Stabilisateur de Bailleul (rte Douliou Belle croix) |
| LA-GORGUE | MERVILLE - Compteur transfert UDI Dorsale Cassel vers UDI La Gorgue | Stabilisateur de Merville (Ferdinand Capelle) |
| LA-GORGUE | LA GORGUE - Compteur transfert UDI La Gorgue vers UDI Lestrem | Stabilisateur de La Gorgue (rue de Béthune) |
| LA-GORGUE | BAILLEUL - Stabilisateur (rte de Locre) | Stabilisateur de Bailleul (rte de Locre) |
| LA-GORGUE | ESTAIRE - Stabilisateur (Piscine) | Stabilisateur d'Estaires (piscine) |
| LA-GROISE | LA GROISE - Réservoir | STATION DE REPRISE DE LA GROISE |
| LA-GROISE | CATILLON/SAMBRE - Station de reprise | Station de reprise |
| LA-GROISE | REJET DE BEAULIEU - Citerne | Station de reprise de Rejet-de-B. |
| LA-GROISE | REJET DE BEAULIEU - Station pompage F4 | Pompe de reprise 1 Rejet de Beaulieu Station pompage F4 |
| LA-GROISE | REJET DE BEAULIEU - Station pompage F4 | Pompe de reprise 2 Rejet de Beaulieu Station pompage F4 |
| LA-GROISE | REJET DE BEAULIEU - Station pompage F4 | Pompe de reprise 3 Rejet de Beaulieu Station pompage F4 |
| LA-MALMAISON | LA MALMAISON - Réservoir | Surpresseur de la Malmaison Réservoir |
| LA-MALMAISON | LA SELVE - Réservoir | Surpresseur de La Selve Réservoir |
| LE-CATEAU-CAMBRESIS | LE CATEAU CIS - Station Citerne (Maroc) | Station Le Cateau (les hauts fossés) |
| LE-CATEAU-CAMBRESIS | LE CATEAU CIS - Surpresseur (Route de Guise) | GRUPE DE SURPRESSION LE CATEAU |
| LE-CATEAU-CAMBRESIS | LE CATEAU CIS - Citernes (Rue de Fesmy) | Stabilisateur de Le Cateau Cambresis Citernes (Fesmy) |
| LE-CATEAU-CAMBRESIS | LE CATEAU CIS - Citerne (8 mai 1945) | Stabilisateur de Le Cateau Cis Citerne (8 mai 1945) |
| LE-CATEAU-CAMBRESIS | MONTAY - Forage communal et réservoir | Stabilisateur de Montay Forage et réservoir |
| LE-CATEAU-CAMBRESIS | LE CATEAU CIS - Compteur UT (rue Siebers) | Vanne de régulation de Le Cateau Cis (rue Siebers) |
| LE-QUESNOY | LE QUESNOY - Réservoir | Surpresseur de Le Quesnoy |
| LE-QUESNOY | LE QUESNOY - Compteur UT (Relais champêtre) | Régulateur de pression Le Quesnoy (relais champêtre) |
| LE-QUESNOY | LE QUESNOY - Stabilisateur d'alimentation d'Orsinval | Stabilisateur d'alimentation d'Orsinval - Le Quesnoy |
| LESTREM | LESTREM - Régulation SMAEL (Rue de Béthune) | Stabilisateur de Lestrem (rue de Béthune) SMAEL |
| LESTREM | LESTREM - Régulation (Haute rue) | Stabilisateur de Lestrem (Haute rue) |
| LESTREM | LESTREM - Régulation (Haute rue) | Vanne de régulation aval Lestrem |
| LEUILLY-SOUS-COUCY | LEUILLY SOUS COUCY - Stabilisateur | Stabilisateur de Leuilly sous Coucy |
| MARCHIENNES | WARLAING - Réservoir | Surpresseur de Warlaing |
| MARCHIENNES | AIX - Surpresseur | Surpresseur de Aix |
| MARCHIENNES | MARCHIENNES - Compteur UT (Elpret) | Stabilisateur de Marchiennes (Elpret) |
| MARCHIENNES | MARCHIENNES - Compteurs UT (maison retraite) | Stabilisateur de Marchiennes (maison de retraite) |
| MARCHIENNES | VRED - Réservoir RIEULAY | Stabilisateur de Vred réservoir Rieulay (bypass) |

RAPPORT SIDEN-SIAN 2021 - SERVICE EAU POTABLE
4. LES STATIONS DE POMPAGE ET LES SURPRESSEURS

| UDI | Site | Ouvrage |
|------------------------|--|---|
| MARCHIENNES | VRED - Réservoir RIEULAY | Stabilisateur de Vred réservoir Rieulay (remplissage) |
| MARCHIENNES | BEUVRY LA FORET - Compteur UT Beuvry/Marchiennes (rue Goheim) | Stabilisateur de Beuvry la Forêt (rue de Goheim) |
| MARETZ | ELINCOURT - Réservoir | Surpresseur d'Elincourt réservoir |
| MARQUETTE-EN-OSTREVANT | MARQUETTE EN OSTREVANT - Station de Pompage | Stabilisateur de Marquette e Ostrevant Station |
| MARQUION | MARQUION - Forage et Réservoir | Surpresseur de Marquion |
| MASNY | MASNY - Surpression (Fabrique) | Surpresseur de Masny (Fabrique) |
| MASNY | MASNY - Surpression (Fabrique) | Stabilisateur de Masny (fabrique) |
| MILLONFOSSE | MILLONFOSSE - Forages et Réservoirs | Reprise de Millonfosse |
| MILLONFOSSE | MILLONFOSSE - Forages et Réservoirs | Surpresseur Millonfosse |
| MOEUVRES | DOIGNIES - Compteur UT (Cimetiere) | Vanne de régulation de Doignies (cimetière) vers Moeuvres |
| MOEUVRES | MOEUVRES - Réservoir | Surpresseur Moeuvres réservoir |
| MONCHEAUX | FAUMONT - Compteur UT (Dupire) | Stabilisateur de Faumont (Dupire) vers Raches |
| MONCHEAUX | FLINES LEZ RACHES - Compteur UT (Pavé Madame) | Stabilisateur de Flines Lez Raches (Pavé Madame) |
| MONCHEAUX | RAIMBEAUCOURT - Compteur UT (Salengro) | Stabilisateur de Raimbeaucourt (Salengro) |
| MONCHEAUX | RACHES - Compteurs UT (rond point) | Stabilisateur de Raches (rond point) vers Flines les Raches |
| MONCHEAUX | RAIMBEAUCOURT - Compteur UT (rue P. Lenne) | Stabilisateur de Raimbeaucourt (rue P. Lenne) |
| MONCHEAUX | MONCHEAUX - Citernes et surpresseur | Surpresseur de Moncheaux |
| MONCHEAUX | MONCHEAUX - Citernes et surpresseur | Vanne de régulation Moncheaux par Cappelle |
| MONCHEAUX | MONCHEAUX - Citernes et surpresseur | Vanne de régulation Moncheaux par Arleux |
| MONCHEAUX | MONCHEAUX - Compteur UT (rue Gare) | Stabilisateur de Moncheaux (rue Gare) vers Moncheaux |
| MONCHEAUX | MONCHEAUX - Compteur UT (rue Gare) | Stabilisateur de Moncheaux (rue Gare) vers Raimbeaucourt |
| MONCHEAUX | RACHES - Compteurs UT (rond point) | Stabilisateur de Raches (rond point) vers Raches |
| MONCHEAUX | FAUMONT - Compteur Transfert UDI Moncheaux vers UDI Cappelle-en-Pévèle (Faumont rue Boujon) | Stabilisateur de Faumont (rue Boujon) |
| MONCHEAUX | FAUMONT - Stabilisateur (face camping) | Stabilisateur de Faumont (face camping) |
| MONCHEAUX | RACHES - Compteur UT (Angle rue du Bois - RD938) | Stabilisateur de Raches Compteur UT (Angle rue du Bois) |
| MOY-DE-L' AISNE | MOY DE L' AISNE - Forages | Surpresseur de Cerizy |
| NAUROY | NAUROY - Réservoir et Forage | Surpresseur de Nauroy |
| NEUVILLE-EN-AVESNOIS | SAINT PYTHON - Citerne | Surpresseur de Saint Python |
| NEUVILLY | NEUVILLY - Réservoir | Stabilisateur de Neuvilly Réservoir |
| NEUVIREUIL | NEUVIREUIL - Réservoir et Forage | Surpresseur de Neuvireuil Réservoir |
| OISY-LE-VERGER | OISY LE VERGER - Réservoir et forage | Surpresseur de Oisy le Verger Réservoir et Forage |
| PECQUENCOURT | PECQUENCOURT - Forages | Surpresseur de Pecquencourt |
| PECQUENCOURT | FLINES LES RACHES - Compteur AEG - MEL (Germiny) | Stabilisateur de Flines les Raches (Germiny) |
| PECQUENCOURT | ANHIERS - Compteur AEG - MEL (place du monument) | Stabilisateur d'Anhiers (place du monument) |
| PECQUENCOURT | LALLAING - Compteur Transfert UDI Masny vers UDI Pecq (Bois Duriez - Cité Moucheron) (Secours) | Stabilisateur de Lallaing (Bois de Duriez) (secours) |
| PECQUENCOURT | BRUILLE LEZ MARCHIENNES - Réservoir | Stabilisateur de Bruille lez Marchiennes Réservoir |
| PECQUENCOURT | BRUILLE LEZ MARCHIENNES - Stabilisateur (S.Lannoy) | Stabilisateur de Bruille lez Marchiennes (S.Lannoy) |
| PECQUENCOURT | VRED - Réservoir | Surpresseur distribution Vred réservoir |
| PECQUENCOURT | FLINES LEZ RACHES - Compteur AEG - MEL (pont de Lallaing) | Stabilisateur de Flines lez Raches (pont de Lallaing) |
| PIERREPONT | PIERREPONT - Régulation (Ferme de Savy) | Surpression Pierrepont |
| PIERREPONT | MONCEAU LE WAAST - Réservoir | Stabilisateur de Monceau le Waast Réservoir |
| PIERREPONT | PIERREPONT - Régulation (Ferme de Savy) | Stabilisateur de Pierrepont (Ferme de Savy) |
| POUILLY-SUR-SERRE | CRECY SUR SERRE - Surpresseur de reprise | Surpresseur de Crécy sur Serre |
| PRESLES-ET-THIERNY | PRESLES ET THIERNY - Citerne | Surpresseur de Presles |
| PRESLES-ET-THIERNY | PRESLES ET THIERNY - Forages | Stabilisateur de Presles et Thierny Forages |
| PRISCHES | PRISCHES - Haut Réservoir | Station de reprise de Prisches Haut |
| PRISCHES | FLOYON - Surpresseur Chevreuil | GROUPE DE SURPRESSION de Chevreuil |
| PRISCHES | PRISCHES - Bas Réservoir | Stabilisateur de Prisches bas réservoir |
| PROVILLE | PROVILLE - Forages et Citerne | Station de reprise de Provville |
| QUIERY-LA-MOTTE | QUIERY LA MOTTE - Citerne | Surpresseur de Quiery Citernes |
| QUIEVY | QUIEVY - Station de reprise Béthencourt | STATION DE REPRISE BETHENCOURT |

RAPPORT SIDEN-SIAN 2021 - SERVICE EAU POTABLE
4. LES STATIONS DE POMPAGE ET LES SURPRESSEURS

| UDI | Site | Ouvrage |
|---------------------------|---|---|
| QUIEVY | QUIEVY - Réservoir | Stabilisateur de Quiévy Réservoir |
| REUMONT | REUMONT - Forage | Surpresseur de Reumont |
| ROEULX | ROEULX - Forage et Réservoir | Surpresseur de Roeulx |
| ROMERIES | ROMERIES - Stabilisateur d'alimentation | Stabilisateur de Romeries |
| ROMERIES | ROMERIES - Forage et Réservoir | Vanne de régulation de Romeries Réservoir |
| ROMERIES | ROMERIES - Forage et Réservoir | Stabilisateur aval de Romeries Réservoir |
| SAINT-AUBERT | SAINT AUBERT - Surpresseur | Surpresseur de Saint Aubert |
| SAINT-HILAIRE-LEZ-CAMBRAI | ST HILAIRE LEZ CAMBRAI - Station et réservoir | Surpresseur de Saint-Hilaire-Les-C. |
| SAINT-HILAIRE-LEZ-CAMBRAI | SAINT HILAIRE LEZ CAMBRAI - Compteur transfert UDI St Hilaire vers UDI St Waast | Stabilisateur de St Hilaire lez Cambrai |
| SAINT-SOUPLET | SAINT SOUPLET - Réservoir | Surpresseur de Saint Souplet |
| SAMOussy | MAUREGNY EN HAYE - Station de reprise | Surpresseur de Mauregny en Haye |
| SAULZOIR | HAUSSY - Surpresseur | HAUSSY GROUPE DE SURPRESSION |
| SAULZOIR | SAULZOIR - Forage 1 | Surpresseur de Saulzoir |
| SAULZOIR | HASPRES - Compteur transfert UDI Saulzoir vers Haspres (RD 955) | Stabilisateur de Haspres (RD955) |
| SELVIGNY | SELVIGNY - Forages et Réservoir | Stabilisateur de Selvigny Forages et réservoir |
| SOLESMEs | SOLESMEs - Groupe de surpression | SOLESMEs GROUPE DE SURPRESSION |
| SOLRE-LE-CHATEAU | SARS POTERIES - Station de pompage | Station de reprise de Sars-Poteries |
| SOLRE-LE-CHATEAU | LIESSIES - Supsresseur | GROUPE DE SURPRESSION LIESSIES |
| TAISNIERES-EN-THIERACHE | TAISNIERES EN THIERACHE - Station de pompage | Station de reprise de Taisnières-en-T. |
| TAISNIERES-EN-THIERACHE | DOMPIERRE/HELPE - Carriere | Surpresseur de Dompierre |
| TAISNIERES-EN-THIERACHE | MAROILLES - Citerne | Surpresseur de Maroilles |
| THEROUANNE | THEROUANNE - Surpresseur (rue St Jean) | Thérouanne Surpresseur (Rue Saint Jean) |
| TROISVILLES | TROISVILLES - Station de reprise | STATION DE REPRISE TROISVILLES |
| VAUXAILLON | VAUXAILLON - Surpresseur Ferme de Moisy | Surpresseur de la Ferme de Moisy |
| VAUXAILLON | VAUXAILLON - Surpresseur Ferme des Pintons | Surpresseur de la ferme des Pintons |
| VAUXAILLON | VAUXAILLON - Forages | Surpresseur de Vauxaillon Forages |
| VAUXREZIS | CUISY EN ALMONT - Stabilisateur | Stabilisateur de Cuisy en Almont |
| VAUXREZIS | VAUXREZIS - Stabilisateur (Hameau de Villers la Fosse) | Stabilisateur de Vauxrezis (Hameau de Villers la Fosse) |
| VAUXREZIS | VAUXREZIS - Stabilisateur (rue de Pasly) | Stabilisateur Vauxrezis (Rue de Pasly) |
| VENDEGIES-SUR-ECAILLON | ARTRES - Surpresseur | ARTRES GROUPE DE SURPRESSION |
| VENDEGIES-SUR-ECAILLON | VENDEGIES SUR ECAILLON - Forage | Surpresseur de Vendegies Sur Ecaillon |
| VENDEGIES-SUR-ECAILLON | VERCHAIN MAUGRE - Compteur UT | Stabilisateur de Verchain-Maugre |
| VENDEGIES-SUR-ECAILLON | ARTRES - Compteur UT (Rue derriere les haies) | Régulateur de pression de Artres (derrière les haies) |
| VESLUD | VESLUD - Réservoir bas (bâche de reprise) | Surpresseur de Veslud Réservoir bas |
| VIESLY | VIESLY - Station de pompage | Surpresseur de Viesly |
| VIEUX-RENG | VILLERS SIRE NICOLE - Station | STATION DE REPRISE VILLERS SIRE NICOLE |
| VILLEREAU | LOCQUIGNOL - Piézo Pz2c | STATION DE REPRISE LOCQUIGNOL |
| VILLEREAU | VILLEREAU - Réservoir | Surpresseur de Villereau |
| VILLEREAU | LOCQUIGNOL - Compteur transfert UDI Taisnieres en Thierache vers UDI Villereau | Stabilisateur Sassegnies Locquignol Compteur transfert UDI de Taisnieres vers UDI Villereau |
| VILLEREAU | LOCQUIGNOL - Régulation (sortie de forêt) | Régulation de Locquignol (sortie de forêt) |
| VILLEREAU | PRESEAU - Forage | Stabilisateur Preseau Compteur transfert UDI de Jenlain vers UDI de Villereau |
| VILLERS-GUISLAIN | VILLERS GUISLAIN - Forage et réservoir | Surpresseur de Villers Guislain |
| VILLERS-OUTREAUx | VILLERS OUTREAUx - Réservoir | Surpresseur de Villers Outréaux |
| VIS-EN-ARTOIS | VIS EN ARTOIS - Forages et réservoir | Surpresseur de Vis en Artois Réservoir |
| VITRY-EN-ARTOIS | VITRY EN ARTOIS - F1, F2 et Citernes | Surpresseur de Vitry-en-A. |
| VORGES | VORGES - Citerne | Surpresseur de Vorges Réservoir |
| VORGES | VORGES - Compteur AEG (Montagne St Pierre) | Stabilisateur de Vorges (Montagne Saint Pierre) |
| WALINCOURT-SELVIGNY | WALINCOURT - Forage et Citerne | Stabilisateur de Walincourt forage citerne |
| WALLERS | WALLERS - Citerne | Surpresseur de Wallers |
| WASNES-AU-BAC | FRESSIES - Surpresseur | GROUPE DE SURPRESSION FRESSIES |
| WASNES-AU-BAC | FRESSIES - Compteur UT vers Epinoy | Surpresseur Fressies Compteur UT vers Epinoy |

RAPPORT SIDEN-SIAN 2021 - SERVICE EAU POTABLE
5. LES RESULTATS DE LA PERFORMANCE DES RESEAUX DE DISTRIBUTION DES UDI

| UDI | Volume mis en distribution M3 | Volume vendu M3 | Rendement % | Volumes non comptés (ILVNC) M3/Km/jour | Pertes en réseau (ILP) M3/Km/jour |
|------------------------------|----------------------------------|--------------------|----------------|---|--------------------------------------|
| ACTIPOLE | 84 356 | 81 836 | 98,11 | 4,40 | 2,78 |
| ANICHE | 854 467 | 652 336 | 77,49 | 5,20 | 4,95 |
| ARLEUX | 267 281 | 237 730 | 90,26 | 1,48 | 1,31 |
| ARLEUX-BUGNICOURT-IRRIGATION | 12 427 | 12 427 | 100,00 | | |
| ARLEUX-VAL-DE-SENSEE | 112 055 | 93 779 | 85,43 | 0,99 | 0,88 |
| ASSEVENT | 92 071 | 66 554 | 73,42 | 4,65 | 4,46 |
| AUBY | 464 077 | 343 514 | 74,97 | 7,23 | 6,96 |
| AUCHY-LES-ORCHIES | 106 645 | 69 246 | 66,56 | 4,13 | 3,94 |
| AULNOIS-SOUS-LAON | 102 329 | 93 116 | 92,73 | 0,89 | 0,72 |
| AUXI-LE-CHATEAU | 141 590 | 107 863 | 78,58 | 3,29 | 3,08 |
| AVESNES-SUR-HELPE | 813 467 | 574 376 | 72,10 | 2,81 | 2,67 |
| AVESNES-LES-AUBERT | 105 630 | 100 431 | 96,68 | 0,86 | 0,58 |
| AVESNES-LE-SEC | 58 333 | 49 849 | 87,16 | 2,72 | 2,40 |
| AWOINGT | 50 981 | 48 304 | 96,28 | 0,66 | 0,46 |
| BAISIEUX | 777 612 | 652 809 | 85,10 | 3,23 | 3,00 |
| BAIVES | 60 825 | 41 226 | 73,40 | 1,35 | 1,23 |
| BANTEUX | 80 565 | 73 480 | 93,52 | 0,73 | 0,54 |
| BAVAY-LA-LONGUEVILLE | 291 978 | 223 707 | 78,10 | 3,13 | 2,93 |
| BECQUIGNY | 14 041 | 11 480 | 83,79 | 1,02 | 0,91 |
| BELLONNE | 9 177 | 8 057 | 92,48 | 1,60 | 0,98 |
| BENAY | 8 852 | 8 650 | 99,60 | 0,22 | 0,04 |
| BERNEVILLE | 43 541 | 40 263 | 94,45 | 1,03 | 0,76 |
| BERTRY | 94 633 | 83 221 | 89,57 | 2,03 | 1,76 |
| BEVILLERS | 19 688 | 17 251 | 89,34 | 1,50 | 1,29 |
| BLECOURT | 12 258 | 9 083 | 77,34 | 3,03 | 2,65 |
| BOHAIN-EN-VERMANDOIS | 360 822 | 222 640 | 62,76 | 8,15 | 7,92 |
| BOURLON | 53 458 | 49 883 | 95,50 | 0,88 | 0,59 |
| BOUSSIERES-EN-CAMBRESIS | 15 567 | 15 173 | 99,13 | 0,34 | 0,12 |
| BRANCOURT-LE-GRAND | 40 059 | 26 450 | 67,30 | 4,93 | 4,74 |
| BRAYE-EN-LAONNOIS | 13 029 | 11 325 | 87,98 | 1,03 | 0,95 |
| BREBIERES | 253 092 | 200 462 | 80,46 | 3,86 | 3,63 |
| BROUCKERQUE | 240 460 | 172 143 | 72,67 | 2,13 | 2,05 |
| BRUYERES-ET-MONTBERAULT | 82 647 | 68 285 | 83,84 | 2,41 | 2,24 |
| BUGNICOURT | 79 560 | 73 420 | 93,98 | 0,97 | 0,75 |
| BUIRE-AU-BOIS | 37 147 | 30 797 | 85,28 | 1,03 | 0,89 |
| BULLECOURT | 12 977 | 12 314 | 98,79 | 0,41 | 0,10 |
| CAGNICOURT | 17 964 | 15 417 | 88,60 | 2,34 | 1,88 |
| CAPPELLE-EN-PEVELE | 2 321 196 | 1 906 264 | 83,38 | 2,64 | 2,46 |
| CARNIN-GONDECOURT | 314 046 | 258 149 | 83,41 | 3,20 | 2,99 |
| CATTENIERES | 30 604 | 22 419 | 74,77 | 3,07 | 2,90 |
| CHAVIGNY | 7 329 | 6 892 | 95,84 | 0,62 | 0,43 |
| CHERET | 5 656 | 5 462 | 98,83 | 0,20 | 0,07 |
| CHIVY-LES-ETOUVELLES | 59 407 | 57 593 | 98,00 | 0,34 | 0,22 |
| CLARQUES | 24 976 | 23 408 | 95,29 | 0,55 | 0,41 |
| CORBEHEM | 128 684 | 80 428 | 63,70 | 9,93 | 9,62 |
| CRESPIN-QUIEVRECHAIN | 628 756 | 574 842 | 93,84 | 1,67 | 1,40 |
| CREVEOEUR-SUR-L'ESCAUT | 255 419 | 226 350 | 90,46 | 0,72 | 0,61 |
| CROIX-CALUYAU | 46 126 | 31 624 | 70,36 | 2,97 | 2,80 |
| CUINCY | 877 594 | 713 751 | 82,63 | 3,48 | 3,26 |
| CUVILLERS | 83 326 | 45 229 | 54,95 | 7,86 | 7,74 |
| DENAIN | 1 339 729 | 983 989 | 74,55 | 8,82 | 8,45 |
| DOUCHY-LES-MINES | 1 165 785 | 860 876 | 74,90 | 4,98 | 4,78 |
| DURY | 27 537 | 25 793 | 94,93 | 0,59 | 0,47 |
| EBBLINGHEM | 6 136 708 | 4 912 020 | 85,34 | 1,76 | 1,62 |
| ECOURT-SAINT-QUENTIN | 181 505 | 140 098 | 78,47 | 3,38 | 3,19 |
| EMERCHICOURT | 40 104 | 36 653 | 92,31 | 0,76 | 0,68 |
| ENGLFONTAINE | 95 374 | 64 400 | 68,97 | 3,34 | 3,19 |
| ENGUINEGATTE | 22 990 | 19 313 | 86,64 | 1,99 | 1,66 |
| ENQUIN-LES-MINES | 153 769 | 95 798 | 63,62 | 5,18 | 5,00 |
| EPINOY | 25 691 | 22 686 | 90,70 | 1,13 | 0,90 |
| EPPE-SAUVAGE (Montbliart) | 46 | 45 | 100,00 | 0,01 | 0,00 |
| ERCHIN | 554 486 | 433 436 | 79,44 | 3,34 | 3,14 |
| ERRE | 681 946 | 527 372 | 78,11 | 4,09 | 3,95 |
| ESCAUDAIN | 573 231 | 487 189 | 86,29 | 3,15 | 2,88 |
| ESCAUDEUVRES | 187 060 | 152 374 | 82,78 | 2,46 | 2,29 |
| ESSIGNY-LE-GRAND | 48 524 | 47 552 | 99,49 | 0,19 | 0,05 |
| ESTREES (02) | 34 963 | 28 942 | 84,32 | 1,33 | 1,22 |
| ESTRUN | 651 315 | 573 359 | 89,69 | 1,17 | 1,01 |
| ETREUX (02) | 68 827 | 55 443 | 82,26 | 2,61 | 2,38 |
| ETROEUNGT | 104 226 | 77 348 | 76,17 | 1,31 | 1,21 |
| EVERGNICOURT | 57 645 | 23 254 | 40,97 | 17,88 | 17,69 |
| FEBVIN-PALFART | 66 441 | 42 562 | 65,58 | 3,54 | 3,39 |

RAPPORT SIDEN-SIAN 2021 - SERVICE EAU POTABLE

5. LES RESULTATS DE LA PERFORMANCE DES RESEAUX DE DISTRIBUTION DES UDI

| UDI | Volume mis en distribution M3 | Volume vendu M3 | Rendement % | Volumes non comptés (ILVNC) M3/Km/jour | Pertes en réseau (ILP) M3/Km/jour |
|---|----------------------------------|--------------------|----------------|---|--------------------------------------|
| FERRIERE-LA-PETITE | 511 799 | 382 521 | 76,29 | 2,32 | 2,19 |
| FLESQUIERES | 10 709 | 9 092 | 87,20 | 0,94 | 0,80 |
| FLEURBAIX | 643 358 | 503 148 | 81,11 | 2,97 | 2,78 |
| FONTAINE-AU-BOIS | 71 524 | 58 110 | 83,02 | 1,30 | 1,18 |
| FONTAINE-NOTRE-DAME | 116 466 | 87 239 | 76,18 | 3,12 | 2,96 |
| FREMICOURT | 12 517 | 10 879 | 90,95 | 1,50 | 1,04 |
| FRESNES-LES-MONTAUBAN | 34 770 | 31 122 | 90,75 | 1,26 | 1,11 |
| FRESNOY-EN-GOHELLE | 17 728 | 9 377 | 55,53 | 7,40 | 6,99 |
| GHISSIGNIES | 86 775 | 62 088 | 73,13 | 2,76 | 2,61 |
| GLAGEON | 636 864 | 485 517 | 77,75 | 2,27 | 2,12 |
| GOGNIES-CHAUSSEE (Le Foyau) | 883 | 747 | 86,52 | 0,37 | 0,32 |
| GOMIECOURT | 8 248 | 7 380 | 94,77 | 1,55 | 0,77 |
| GOMMEGNIES | 730 274 | 512 346 | 71,67 | 2,52 | 2,40 |
| GONNELIEU | 29 977 | 26 389 | 90,40 | 0,55 | 0,46 |
| GOUY | 124 191 | 65 535 | 53,95 | 6,06 | 5,91 |
| GOUZEAUCOURT | 75 669 | 66 169 | 89,19 | 1,62 | 1,40 |
| GRAINCOURT-LES-HAVRINCOURT | 28 788 | 25 014 | 89,66 | 1,52 | 1,20 |
| GROUGIS-SEBONCOURT | 72 625 | 59 680 | 83,67 | 1,50 | 1,37 |
| HAINES | 361 848 | 292 821 | 82,18 | 3,85 | 3,60 |
| HAINES-IMPASSE-DE-LENS | 5 686 | 5 497 | 98,35 | 0,53 | 0,27 |
| HAINES-SAINT-ELIE | 32 004 | 28 262 | 89,29 | 2,86 | 2,62 |
| HAMBLAIN-LES-PRES | 47 999 | 30 601 | 65,24 | 12,45 | 11,94 |
| HASPRES | 129 232 | 98 809 | 77,52 | 4,18 | 3,99 |
| HAUCOURT | 52 411 | 43 365 | 84,27 | 1,74 | 1,58 |
| HAUTEVILLE | 12 400 | 10 789 | 88,47 | 1,07 | 0,95 |
| HAUTS-DE-HAUSSY | 453 | 435 | 99,12 | 0,02 | 0,00 |
| HAYNECOURT | 30 964 | 26 052 | 86,02 | 3,83 | 3,38 |
| HENDECOURT-LES-CAGNICOURT | 19 886 | 11 194 | 58,66 | 9,80 | 9,27 |
| HERLIES | 1 200 956 | 939 109 | 85,96 | 2,91 | 2,67 |
| HINACOURT | 9 152 | 8 814 | 98,14 | 0,17 | 0,09 |
| HOUPLIN-ANCOISNE | 428 727 | 358 354 | 84,67 | 4,00 | 3,74 |
| ILLIES-MARQUILLIES-IRRIGATION | 6 704 | 6 704 | 100,00 | | |
| INCHY-BEAUMONT | 46 587 | 44 808 | 98,08 | 0,52 | 0,26 |
| INCHY-EN-ARTOIS | 45 111 | 25 925 | 58,94 | 11,38 | 10,98 |
| IZEL-LES-EQUERCHIN | 51 880 | 38 682 | 76,10 | 3,74 | 3,52 |
| JENLAIN | 294 597 | 172 417 | 59,51 | 8,50 | 8,30 |
| LA-GROISE | 231 218 | 165 102 | 73,57 | 1,95 | 1,81 |
| LA NEUVILLE ET HAMEAUX RACCORDES SUR LA SEN | 180 173 | 137 467 | 77,37 | 4,01 | 3,83 |
| LA-CANARDERIE | 217 | 204 | 99,54 | 0,12 | 0,01 |
| LA-GORGUE | 3 387 528 | 2 730 535 | 82,14 | 2,89 | 2,69 |
| LA-MALMAISON | 43 995 | 26 262 | 60,62 | 4,94 | 4,83 |
| LANDRECIES | 151 616 | 129 764 | 87,18 | 1,18 | 1,05 |
| LE-CATEAU-CAMBRESIS | 425 337 | 335 072 | 80,38 | 3,84 | 3,55 |
| LECLUSE | 164 765 | 127 141 | 78,23 | 3,41 | 3,25 |
| LE-QUESNOY | 309 067 | 268 869 | 88,32 | 2,34 | 2,10 |
| LESTREM | 216 863 | 189 913 | 89,30 | 1,36 | 1,17 |
| LESTREM-LE-PACAU | 3 007 | 2 932 | 98,47 | 0,13 | 0,08 |
| LEUJILLY-SOUS-COUCY | 20 094 | 17 298 | 87,84 | 0,59 | 0,51 |
| LEURY | 5 576 | 5 357 | 97,63 | 0,26 | 0,16 |
| LEVAL | 5 577 | 4 119 | 94,88 | 2,09 | 1,74 |
| LIGNY-EN-CAMBRESIS | 81 154 | 65 901 | 82,67 | 3,04 | 2,80 |
| MAMETZ | 132 999 | 114 002 | 87,27 | 1,56 | 1,39 |
| MARCHIENNES | 861 050 | 618 095 | 72,97 | 4,17 | 4,00 |
| MARETZ | 91 482 | 73 727 | 81,51 | 1,89 | 1,80 |
| MARQUETTE-EN-OSTREVANT | 82 917 | 68 023 | 83,28 | 4,24 | 3,94 |
| MARQUION | 76 119 | 58 780 | 78,62 | 3,59 | 3,37 |
| MASNY | 488 690 | 381 709 | 79,32 | 4,09 | 3,86 |
| MAULDE | 569 979 | 346 325 | 61,79 | 5,62 | 5,47 |
| MILLONFOSSE | 732 571 | 438 721 | 60,95 | 5,67 | 5,52 |
| MOEUVRES | 94 560 | 55 436 | 59,55 | 5,85 | 5,72 |
| MONCHEAUX | 1 029 047 | 770 074 | 76,14 | 4,71 | 4,46 |
| MONTBREHAIN | 42 813 | 30 934 | 73,61 | 2,89 | 2,75 |
| MONTIGNY-EN-ARROUAISE | 12 682 | 12 090 | 97,23 | 0,55 | 0,32 |
| MONTIGNY-EN-CAMBRESIS | 22 564 | 21 074 | 94,86 | 0,54 | 0,42 |
| MORBECQUE-STEENBECQUE | 212 058 | 169 988 | 81,23 | 1,67 | 1,58 |
| MOY-DE-L-AISNE | 97 325 | 67 005 | 69,86 | 4,39 | 4,25 |
| NAUROY | 34 367 | 25 271 | 74,76 | 3,89 | 3,71 |
| NEUFCHATEL-SUR-AISNE | 22 851 | 15 993 | 71,21 | 5,93 | 5,69 |
| NEUVILLE-EN-AVESNOIS | 74 078 | 62 787 | 85,96 | 1,27 | 1,17 |
| NEUVILLE-SUR-ESCAUT | 149 227 | 94 071 | 64,33 | 10,05 | 9,70 |
| NEUVILLY | 43 205 | 33 879 | 80,10 | 2,52 | 2,33 |
| NEUVIREUIL | 28 856 | 25 814 | 91,84 | 1,80 | 1,39 |

RAPPORT SIDEN-SIAN 2021 - SERVICE EAU POTABLE
5. LES RESULTATS DE LA PERFORMANCE DES RESEAUX DE DISTRIBUTION DES UDI

| UDI | Volume mis en distribution M3 | Volume vendu M3 | Rendement % | Volumes non comptés (ILVNC) M3/Km/jour | Pertes en réseau (ILP) M3/Km/jour |
|---------------------------|----------------------------------|--------------------|----------------|---|--------------------------------------|
| NOYALES | 57 565 | 34 048 | 60,34 | 3,57 | 3,46 |
| NOYELLES-SOUS-BELLONNE | 37 519 | 36 292 | 98,85 | 0,64 | 0,23 |
| OISY (02) | 26 260 | 24 813 | 96,28 | 0,43 | 0,29 |
| OISY-LE-VERGER | 70 593 | 59 544 | 86,01 | 2,89 | 2,58 |
| ORCHIES | 494 349 | 417 750 | 85,69 | 4,21 | 3,88 |
| PECQUENCOURT | 681 140 | 593 670 | 88,48 | 2,12 | 1,91 |
| PIERREPONT | 65 368 | 38 663 | 60,59 | 3,85 | 3,72 |
| PIGNICOURT | 11 287 | 9 854 | 88,68 | 1,72 | 1,54 |
| PLOUVAIN | 21 935 | 16 766 | 78,62 | 5,04 | 4,57 |
| POIX-DU-NORD | 108 702 | 77 394 | 72,50 | 4,01 | 3,83 |
| POUILLY-SUR-SERRE | 109 505 | 78 744 | 73,24 | 2,96 | 2,82 |
| PRESLES-ET-THIERNY | 23 207 | 19 729 | 86,14 | 1,72 | 1,59 |
| PRISCHES | 1 182 750 | 1 030 366 | 88,46 | 2,15 | 1,93 |
| PRONVILLE-EN-ARTOIS | 24 882 | 14 608 | 60,65 | 8,85 | 8,44 |
| PROVILLE | 235 832 | 218 520 | 94,07 | 0,98 | 0,79 |
| QUIERY-LA-MOTTE | 40 061 | 27 984 | 71,68 | 4,06 | 3,81 |
| QUIEVY | 98 036 | 75 727 | 78,67 | 2,88 | 2,70 |
| REGNY | 31 348 | 9 676 | 31,53 | 11,14 | 11,03 |
| REMIGNY | 18 802 | 15 358 | 83,00 | 2,07 | 1,93 |
| REUMONT | 20 837 | 18 834 | 91,76 | 1,53 | 1,31 |
| RIBECOURT-LA-TOUR | 22 490 | 15 309 | 69,46 | 5,04 | 4,82 |
| ROEULX | 180 709 | 148 584 | 83,63 | 3,14 | 2,89 |
| ROMERIES | 95 035 | 67 172 | 72,12 | 2,82 | 2,68 |
| ROUVIGNIES | 43 800 | 40 435 | 94,31 | 1,83 | 1,35 |
| RUMILLY-EN-CAMBRESIS | 82 592 | 49 777 | 61,34 | 449,52 | 437,36 |
| SAINGHIN-EN-MELANTOIS | 277 761 | 192 981 | 70,50 | 7,26 | 7,02 |
| SAINS-LES-MARQUION | 1 964 | 1 744 | 89,66 | 0,13 | 0,12 |
| SAINT-AMAND-LES-EAUX | 1 198 771 | 1 035 163 | 87,50 | 3,54 | 3,24 |
| SAINT-AUBERT | 59 453 | 48 320 | 82,64 | 3,46 | 3,21 |
| SAINT-BENIN | 19 352 | 18 140 | 95,02 | 0,69 | 0,55 |
| SAINT-HILAIRE-LEZ-CAMBRAI | 58 845 | 51 871 | 89,61 | 2,31 | 2,03 |
| SAINT-SOUPLET | 82 358 | 42 596 | 52,78 | 7,42 | 7,25 |
| SAINT-VAAST-EN-CAMBRESIS | 33 507 | 31 533 | 95,47 | 0,64 | 0,49 |
| SAMOussy | 159 241 | 128 975 | 82,37 | 1,04 | 0,97 |
| SANCOURT | 10 729 | 8 649 | 85,26 | 1,37 | 1,04 |
| SAUCHY-LESTREE | 57 646 | 34 875 | 62,06 | 7,30 | 7,01 |
| SAULZOIR | 142 482 | 107 433 | 76,87 | 2,69 | 2,53 |
| SELVIGNY | 17 172 | 14 195 | 84,79 | 1,70 | 1,49 |
| SERAIN | 17 504 | 14 393 | 83,34 | 1,46 | 1,37 |
| SOLESMES | 240 982 | 168 484 | 71,08 | 7,17 | 6,89 |
| SOLRE-LE-CHATEAU | 689 014 | 479 373 | 70,89 | 2,97 | 2,84 |
| TAISNIERES-EN-THIERACHE | 260 855 | 195 065 | 76,58 | 2,24 | 2,08 |
| THEROUANNE | 143 505 | 97 928 | 69,50 | 4,42 | 4,25 |
| THIVENCELLE | 42 145 | 38 844 | 93,85 | 0,79 | 0,62 |
| TILLOY-NEUVILLE | 4 131 | 3 545 | 87,63 | 1,57 | 1,37 |
| TORTEQUESNE | 138 561 | 111 508 | 81,64 | 2,61 | 2,46 |
| TROISVILLES | 35 591 | 29 281 | 83,76 | 1,42 | 1,30 |
| VAUXAILLON | 36 353 | 21 408 | 59,92 | 2,58 | 2,52 |
| VAUXREZIS | 47 879 | 39 864 | 84,52 | 1,22 | 1,12 |
| VENDEGIES-SUR-ECAILLON | 389 891 | 279 329 | 72,88 | 3,87 | 3,70 |
| VENDEVILLE | 91 022 | 85 019 | 99,90 | 1,40 | 0,12 |
| VENDHUILE | 19 556 | 18 067 | 93,77 | 0,61 | 0,50 |
| VENDHUILE-LEMPIRE | 172 | 128 | 75,00 | 0,07 | 0,07 |
| VERLINGHEM | 367 532 | 318 927 | 88,03 | 1,42 | 1,29 |
| VESLUD | 11 512 | 10 518 | 92,82 | 0,85 | 0,71 |
| VIESLY | 78 575 | 72 651 | 93,92 | 0,98 | 0,79 |
| VIEUX-RENG | 236 791 | 177 424 | 76,43 | 2,68 | 2,52 |
| VILLEREAU | 1 011 413 | 783 366 | 78,52 | 4,04 | 3,85 |
| VILLERET | 11 412 | 9 766 | 87,88 | 1,61 | 1,41 |
| VILLERS-GUISLAIN | 35 321 | 23 035 | 66,51 | 4,22 | 4,07 |
| VILLERS-LES-CAGNICOURT | 11 045 | 10 357 | 97,99 | 0,40 | 0,13 |
| VILLERS-OUTREAU | 113 533 | 101 326 | 90,88 | 0,98 | 0,83 |
| VIS-EN-ARTOIS | 47 024 | 25 391 | 55,41 | 11,69 | 11,33 |
| VITRY-EN-ARTOIS | 485 250 | 471 494 | 98,58 | 0,60 | 0,30 |
| VORGES | 23 048 | 17 294 | 76,47 | 2,43 | 2,29 |
| WALINCOURT-SELVIGNY | 76 606 | 63 646 | 84,68 | 2,25 | 2,03 |
| WALLERS | 443 367 | 427 658 | 97,42 | 0,45 | 0,33 |
| WASNES-AU-BAC | 438 699 | 379 230 | 87,77 | 1,69 | 1,52 |

RAPPORT SIDEN-SIAN 2021 - SERVICE EAU POTABLE

6. LES RESULTATS DE LA QUALITE DE L'EAU DES UDI

| UDI | Microbiologique | | Physico-Chimique | |
|----------------------------------|-----------------|------------|------------------|------------|
| | Nb Paramètres | % Conforme | Nb Paramètres | % Conforme |
| ACTIPOLE | | | 15 | 100.00 % |
| ANICHE | 311 | 98.71 % | 3 152 | 98.22 % |
| ARLEUX | 77 | 100.00 % | 4 073 | 99.93 % |
| ARLEUX-VAL-DE-SENSEE | 40 | 100.00 % | 172 | 99.42 % |
| ASSEVENT | 45 | 100.00 % | 158 | 99.37 % |
| AUBY | 75 | 100.00 % | 231 | 99.13 % |
| AUCHY-LES-ORCHIES | 94 | 100.00 % | 2 246 | 99.91 % |
| AULNOIS-SOUS-LAON | 65 | 98.46 % | 1 612 | 99.94 % |
| AUXI-LE-CHATEAU | 57 | 96.49 % | 1 323 | 99.92 % |
| AVESNES-LES-AUBERT | 72 | 100.00 % | 1 019 | 100.00 % |
| AVESNES-LE-SEC | 52 | 100.00 % | 1 557 | 99.74 % |
| AVESNES-SUR-HELPE | 267 | 100.00 % | 12 178 | 99.88 % |
| AWOINGT | 50 | 100.00 % | 502 | 99.20 % |
| BAISIEUX | 148 | 100.00 % | 551 | 97.64 % |
| BAIVES | 432 | 99.54 % | 3 307 | 99.85 % |
| BANTEUX | 50 | 100.00 % | 565 | 99.65 % |
| BAVAY-LA-LONGUEVILLE | 74 | 100.00 % | 235 | 100.00 % |
| BECQUIGNY | 25 | 100.00 % | 339 | 99.71 % |
| BELLONNE | 20 | 100.00 % | 329 | 100.00 % |
| BENAY | 25 | 100.00 % | 1 432 | 99.93 % |
| BERNEVILLE | 37 | 100.00 % | 902 | 99.78 % |
| BERTRY | 55 | 100.00 % | 445 | 99.78 % |
| BEVILLERS | 40 | 100.00 % | 200 | 98.50 % |
| BLECOURT | 27 | 100.00 % | 646 | 99.85 % |
| BOHAIN-EN-VERMANDOIS | 95 | 100.00 % | 3 070 | 99.93 % |
| BOURLON | 40 | 100.00 % | 375 | 99.73 % |
| BOUSSIERES-EN-CAMBRESIS | 30 | 100.00 % | 173 | 95.38 % |
| BRANCOURT-LE-GRAND | 45 | 100.00 % | 793 | 98.99 % |
| BRAYE-EN-LAONNOIS | 25 | 96.00 % | 135 | 99.26 % |
| BREBIERES | 67 | 97.01 % | 1 359 | 99.78 % |
| BROUCKERQUE | 50 | 100.00 % | 169 | 99.41 % |
| BRUYERES-ET-MONTBERAULT | 45 | 100.00 % | 2 947 | 99.59 % |
| BUGNICOURT | 50 | 100.00 % | 1 229 | 99.92 % |
| BUIRE-AU-BOIS | 27 | 100.00 % | 1 215 | 99.84 % |
| BULLECOURT | 15 | 100.00 % | 64 | 100.00 % |
| CAGNICOURT | 25 | 100.00 % | 319 | 99.37 % |
| CAPPELLE-EN-PEVELE | 404 | 100.00 % | 3 757 | 99.92 % |
| CARNIN-GONDECOURT | 80 | 100.00 % | 251 | 99.20 % |
| CATTENIERES | 42 | 100.00 % | 948 | 99.58 % |
| CHAVIGNY | 25 | 100.00 % | 831 | 100.00 % |
| CHERET | 15 | 93.33 % | 75 | 100.00 % |
| CHIVY-LES-ETOUVELLES | 77 | 100.00 % | 3 977 | 99.70 % |
| CLARQUES | 21 | 100.00 % | 670 | 99.85 % |
| CORBEHEM | 52 | 100.00 % | 1 127 | 100.00 % |
| CRESPIN-QUIEVRECHAIN | 157 | 100.00 % | 2 803 | 100.00 % |
| CREVECOEUR-SUR-L'ESCAUT | 110 | 100.00 % | 3 622 | 99.97 % |
| CROIX-CALUYAU | 62 | 100.00 % | 1 468 | 99.86 % |
| CUINCY | 120 | 100.00 % | 366 | 99.73 % |
| CUVILLERS | 45 | 100.00 % | 462 | 99.78 % |
| DENAIN | 219 | 100.00 % | 2 809 | 98.58 % |
| DORSALE-BRANCHE-LE-QUESNOY | 146 | 100.00 % | 11 218 | 99.77 % |
| DORSALE-BRANCHE-PECQUENCOURT-SUD | 73 | 100.00 % | 8 055 | 99.99 % |
| DOUCHY-LES-MINES | 237 | 100.00 % | 2 080 | 99.57 % |

RAPPORT SIDEN-SIAN 2021 - SERVICE EAU POTABLE
6. LES RESULTATS DE LA QUALITE DE L'EAU DES UDI

| UDI | Microbiologique | | Physico-Chimique | |
|----------------------------|-----------------|------------|------------------|------------|
| | Nb Paramètres | % Conforme | Nb Paramètres | % Conforme |
| DURY | | | 1 | 100.00 % |
| EBBLINGHEM | 710 | 100.00 % | 7 033 | 99.80 % |
| ECOURT-SAINT-QUENTIN | 90 | 100.00 % | 896 | 99.33 % |
| EMERCHICOURT | 5 | 100.00 % | 12 | 100.00 % |
| ENGLEFONTAINE | 56 | 100.00 % | 563 | 99.64 % |
| ENGUINEGATTE | 32 | 100.00 % | 1 741 | 99.54 % |
| ENQUIN-LES-MINES | 67 | 100.00 % | 1 824 | 99.89 % |
| EPINOY | 30 | 100.00 % | 614 | 99.35 % |
| ERCHIN | 132 | 96.97 % | 1 952 | 99.90 % |
| ERRE | 176 | 100.00 % | 2 970 | 99.83 % |
| ESCAUDAIN | 132 | 98.48 % | 1 564 | 99.87 % |
| ESCAUDOEUVRES | 97 | 100.00 % | 2 117 | 100.00 % |
| ESSIGNY-LE-GRAND | 47 | 100.00 % | 1 332 | 100.00 % |
| ESTREES (02) | 45 | 100.00 % | 1 753 | 99.71 % |
| ESTRUN | 191 | 98.95 % | 4 696 | 99.98 % |
| ETREUX | 50 | 98.00 % | 2 238 | 99.87 % |
| ETROEUNGT | 47 | 100.00 % | 5 344 | 99.85 % |
| EVERGNICOURT | 47 | 100.00 % | 1 351 | 99.11 % |
| FEBVIN-PALFART | 52 | 94.23 % | 1 082 | 99.72 % |
| FERRIERE-LA-PETITE | 214 | 100.00 % | 3 902 | 99.72 % |
| FLESQUIERES | 64 | 100.00 % | 2 294 | 99.61 % |
| FLEURBAIX | 105 | 100.00 % | 394 | 99.75 % |
| FONTAINE-AU-BOIS | 40 | 100.00 % | 229 | 99.56 % |
| FONTAINE-NOTRE-DAME | 70 | 100.00 % | 822 | 99.76 % |
| FREMICOURT | 20 | 100.00 % | 329 | 99.70 % |
| FRESNES-LES-MONTAUBAN | 51 | 100.00 % | 735 | 99.59 % |
| FRESNOY-EN-GOHELLE | 20 | 100.00 % | 1 041 | 98.85 % |
| GHISSIGNIES | 60 | 100.00 % | 460 | 99.78 % |
| GLAGEON | 190 | 98.95 % | 2 119 | 99.67 % |
| GOMIECOURT | 20 | 100.00 % | 1 025 | 99.22 % |
| GOMMEGNIES | 125 | 98.40 % | 560 | 99.82 % |
| GONNELIEU | 42 | 100.00 % | 1 775 | 99.83 % |
| GOUY | 52 | 98.08 % | 2 483 | 100.00 % |
| GOUZEAUCOURT | 57 | 98.25 % | 2 054 | 99.37 % |
| GRAINCOURT-LES-HAVRINCOURT | 35 | 100.00 % | 363 | 99.72 % |
| GROUGIS-SEBONCOURT | 50 | 100.00 % | 1 568 | 99.87 % |
| HAISNES | 91 | 98.90 % | 426 | 99.53 % |
| HAISNES-IMPASSE-DE-LENS | 21 | 100.00 % | 121 | 99.17 % |
| HAISNES-SAINT-ELIE | 23 | 100.00 % | 137 | 96.35 % |
| HAMBLAIN-LES-PRES | 37 | 100.00 % | 916 | 99.02 % |
| HASPRES | 52 | 96.15 % | 164 | 100.00 % |
| HAUCOURT | 45 | 100.00 % | 389 | 99.74 % |
| HAUTEVILLE | 30 | 96.67 % | 741 | 99.73 % |
| HAYNECOURT | 35 | 100.00 % | 1 297 | 99.31 % |
| HENDECOURT-LES-CAGNICOURT | 25 | 100.00 % | 1 048 | 99.52 % |
| HERLIES | 293 | 100.00 % | 18 820 | 99.73 % |
| HINACOURT | 30 | 100.00 % | 172 | 98.84 % |
| HOUPLIN-ANCOISNE | 100 | 98.00 % | 262 | 98.85 % |
| INCHY-BEAUMONT | 47 | 100.00 % | 3 840 | 99.45 % |
| INCHY-EN-ARTOIS | 35 | 100.00 % | 744 | 99.33 % |
| IZEL-LES-EQUERCHIN | 45 | 100.00 % | 1 837 | 99.35 % |
| JENLAIN | 82 | 97.56 % | 1 002 | 99.80 % |
| LA-GORGUE | 583 | 99.66 % | 15 016 | 99.17 % |

RAPPORT SIDEN-SIAN 2021 - SERVICE EAU POTABLE
6. LES RESULTATS DE LA QUALITE DE L'EAU DES UDI

| UDI | Microbiologique | | Physico-Chimique | |
|------------------------|-----------------|------------|------------------|------------|
| | Nb Paramètres | % Conforme | Nb Paramètres | % Conforme |
| LA-GROISE | 124 | 100.00 % | 5 820 | 99.45 % |
| LA-MALMAISON | 40 | 100.00 % | 201 | 100.00 % |
| LANDRECIES | 84 | 100.00 % | 2 616 | 99,66% |
| LE-CATEAU-CAMBRESIS | 112 | 100.00 % | 3 817 | 99.90 % |
| LECLUSE | 82 | 100.00 % | 1 258 | 99.60 % |
| LE-FOYAU | | | 8 | 62.50 % |
| LE-QUESNOY | 87 | 97.70 % | 2 147 | 99.77 % |
| LESTREM | 55 | 100.00 % | 301 | 99.00 % |
| LESTREM-LE-PACAU | | | 4 | 100.00 % |
| LEUILLY-SOUS-COUCY | 78 | 100.00 % | 2 101 | 99.29 % |
| LEURY | 43 | 97.67 % | 2 612 | 99.69 % |
| LEVAL | | | 10 | 100.00 % |
| LIGNY-EN-CAMBRESIS | 52 | 96.15 % | 1 169 | 100.00 % |
| MAMETZ | 70 | 100.00 % | 1 129 | 99.11 % |
| MARCHIENNES | 135 | 100.00 % | 869 | 99.88 % |
| MARETZ | 82 | 100.00 % | 1 112 | 99.82 % |
| MARQUETTE-EN-OSTREVANT | 57 | 100.00 % | 982 | 99.90 % |
| MARQUION | 45 | 100.00 % | 408 | 99.51 % |
| MASNY | 177 | 99.44 % | 1 270 | 99.84 % |
| MAULDE | 129 | 99.22 % | 1 481 | 99.53 % |
| MILLONFOSSE | 130 | 100.00 % | 1 564 | 100.00 % |
| MOEUVRES | 47 | 100.00 % | 1 640 | 99.82 % |
| MONCHEAUX | 293 | 100.00 % | 1 218 | 100.00 % |
| MONTBREHAIN | 30 | 100.00 % | 112 | 98.21 % |
| MONTIGNY-EN-ARROUAISE | 25 | 100.00 % | 700 | 99.71 % |
| MONTIGNY-EN-CAMBRESIS | 39 | 100.00 % | 768 | 100.00 % |
| MORBECQUE-STEENBECQUE | 55 | 100.00 % | 206 | 99.51 % |
| MOY-DE-L' AISNE | 52 | 100.00 % | 2 429 | 99.96 % |
| NAUROY | 45 | 100.00 % | 1 193 | 99.66 % |
| NEUFCHATEL-SUR-AISNE | 30 | 100.00 % | 392 | 98.98 % |
| NEUVILLE-EN-AVESNOIS | 25 | 100.00 % | 70 | 100.00 % |
| NEUVILLE-SUR-ESCAUT | 60 | 100.00 % | 586 | 99.66 % |
| NEUVILLY | 42 | 100.00 % | 1 531 | 99.41 % |
| NEUVIREUIL | 35 | 94.29 % | 1 334 | 99.40 % |
| NOYALES | 60 | 100.00 % | 1 571 | 100.00 % |
| NOYELLES-SOUS-BELLONNE | 45 | 100.00 % | 403 | 99.75 % |
| OISY | 20 | 100.00 % | 87 | 100.00 % |
| OISY-LE-VERGER | 40 | 100.00 % | 389 | 99.49 % |
| ORCHIES | 112 | 100.00 % | 1 695 | 99.59 % |
| PECQUENCOURT | 159 | 100.00 % | 2 187 | 99.91 % |
| PIERREPONT | 50 | 94.00 % | 587 | 98.98 % |
| PIGNICOURT | 27 | 96.30 % | 911 | 99.67 % |
| PLOUVAIN | 27 | 100.00 % | 854 | 99.88 % |
| POIX-DU-NORD | 77 | 100.00 % | 1 359 | 99.85 % |
| POUILLY-SUR-SERRE | 25 | 100.00 % | 1 092 | 99.27 % |
| PRESLES-ET-THIERNY | 39 | 97.44 % | 548 | 98.36 % |
| PRISCHES | 127 | 100.00 % | 5 707 | 99.72 % |
| PRONVILLE-EN-ARTOIS | 25 | 100.00 % | 316 | 99.68 % |
| PROVILLE | 82 | 100.00 % | 1 399 | 99.93 % |
| QUIERY-LA-MOTTE | 40 | 97.50 % | 383 | 99.22 % |
| QUIEVY | 62 | 100.00 % | 1 074 | 100.00 % |
| REGNY | 27 | 100.00 % | 1 778 | 99.94 % |
| REMIGNY | 29 | 100.00 % | 2 118 | 99.95 % |

RAPPORT SIDEN-SIAN 2021 - SERVICE EAU POTABLE
6. LES RESULTATS DE LA QUALITE DE L'EAU DES UDI

| UDI | Microbiologique | | Physico-Chimique | |
|---------------------------|-----------------|------------|------------------|------------|
| | Nb Paramètres | % Conforme | Nb Paramètres | % Conforme |
| REUMONT | 30 | 100.00 % | 741 | 99.87 % |
| ROEULX | 82 | 100.00 % | 1 647 | 99.88 % |
| ROMERIES | 25 | 100.00 % | 160 | 100.00 % |
| ROUVIGNIES | 6 | 100.00 % | 100 | 100.00 % |
| RUMILLY-EN-CAMBRESIS | 62 | 100.00 % | 1 057 | 99.72 % |
| SAINGHIN-EN-MELANTOIS | 55 | 100.00 % | 189 | 98.94 % |
| SAINS-LES-MARQUION | 5 | 100.00 % | 12 | 100.00 % |
| SAINT-AMAND-LES-EAUX | 172 | 100.00 % | 2 301 | 99.52 % |
| SAINT-AUBERT | 52 | 100.00 % | 985 | 99.29 % |
| SAINT-BENIN | 30 | 100.00 % | 487 | 98.97 % |
| SAINT-HILAIRE-LEZ-CAMBRAI | 52 | 100.00 % | 969 | 100.00 % |
| SAINT-SOUPLET | 48 | 100.00 % | 948 | 100.00 % |
| SAINT-VAAST-EN-CAMBRESIS | 47 | 100.00 % | 1 365 | 99.78 % |
| SAMOussy | 67 | 98.51 % | 1 418 | 99.72 % |
| SANCOURT | 35 | 100.00 % | 406 | 99.75 % |
| SAUCHY-LESTREE | 65 | 100.00 % | 484 | 99.59 % |
| SAULZOIR | 86 | 100.00 % | 3 349 | 100.00 % |
| SELVIGNY | 10 | 100.00 % | 129 | 100.00 % |
| SERAIN | 30 | 100.00 % | 743 | 99.87 % |
| SOLESMES | 80 | 100.00 % | 1 057 | 100.00 % |
| SOLRE-LE-CHATEAU | 420 | 97.14 % | 21 291 | 99.85 % |
| TAISNIERES-EN-THIERACHE | 191 | 100.00 % | 6 920 | 99.71 % |
| THEROUANNE | 55 | 96.36 % | 1 261 | 99.92 % |
| THIVENCELLE | 35 | 100.00 % | 126 | 100.00 % |
| TILLOY-NEUVILLE | | | 15 | 100.00 % |
| TORTEQUESNE | 50 | 100.00 % | 169 | 100.00 % |
| TROISVILLES | 45 | 100.00 % | 915 | 99.34 % |
| VAUXAILLON | 47 | 100.00 % | 1 110 | 99.01 % |
| VAUXREZIS | 34 | 100.00 % | 149 | 99.33 % |
| VENDEGIES-SUR-ECAILLON | 97 | 100.00 % | 1 536 | 99.93 % |
| VENDEVILLE | 50 | 100.00 % | 194 | 96.91 % |
| VENDHUILE | 25 | 100.00 % | 87 | 98.85 % |
| VENDHUILE-LEMPIRE | | | 8 | 62.50 % |
| VERLINGHEM | 88 | 100.00 % | 239 | 98.33 % |
| VESLUD | 25 | 96.00 % | 311 | 99.68 % |
| VIESLY | 55 | 100.00 % | 440 | 99.77 % |
| VIEUX-RENG | 80 | 100.00 % | 8 362 | 99.65 % |
| VILLEREAU | 92 | 100.00 % | 888 | 99.89 % |
| VILLERET | 27 | 100.00 % | 1 603 | 99.88 % |
| VILLERS-GUISLAIN | 40 | 100.00 % | 455 | 99.56 % |
| VILLERS-LES-CAGNICOURT | 20 | 100.00 % | 303 | 99.34 % |
| VILLERS-OUTREAUx | 75 | 100.00 % | 699 | 100.00 % |
| VIS-EN-ARTOIS | 35 | 100.00 % | 365 | 99.73 % |
| VITRY-EN-ARTOIS | 122 | 100.00 % | 1 465 | 98.36 % |
| VORGES | 37 | 100.00 % | 1 480 | 99.86 % |
| WALINCOURT-SELVIGNY | 80 | 100.00 % | 1 127 | 99.73 % |
| WALLERS | 145 | 100.00 % | 1 642 | 99.94 % |
| WASNES-AU-BAC | 142 | 100.00 % | 1 587 | 99.94 % |

RAPPORT SIDEN-SIAN 2021 - SERVICE EAU POTABLE
7. LES OUVRAGES DE STOCKAGE D'EAU POTABLE DES UDI

| UDI | Ouvrage | Capacité (en m3) | Date de nettoyage |
|-------------------------|---|------------------|-------------------------|
| ANICHE | Réservoir d'Aniche 2x400 m3 | 800 | 16/11/2021 |
| ARLEUX-VAL-DE-SENSEE | Réservoir de Riencourt Les Cagnicourt 2x135 m3 | 270 | 24/06/2021 |
| AUCHY-LES-ORCHIES | Réservoir d'Auchy les Orchies 750 m3 | 750 | 18/05/2021 |
| AULNOIS-SOUS-LAON | Citerne de Vivaise 2x100 m3 | 200 | 10/05/2021 |
| AULNOIS-SOUS-LAON | Réservoir d'Aulnois Sous Laon 250 m3 | 250 | 07/01/2021 |
| AUXI-LE-CHATEAU | Citerne n°1 de Auxi le Chateau 200 m3 | 200 | 27/08/2021 |
| AUXI-LE-CHATEAU | Citerne n°2 de Auxi le Chateau 200 m3 | 200 | 30/08/2021 |
| AUXI-LE-CHATEAU | Citerne n°3 de Auxi le Chateau 200 m3 | 200 | 11/10/2021 |
| AVESNES-LES-AUBERT | Réservoir d'Avesnes les Aubert 2x350 m3 | 700 | 02/12/2021 |
| AVESNES-LE-SEC | Réservoir d'Avesnes le Sec 250 m3 | 250 | 17/09/2021 |
| AVESNES-SUR-HELPE | Citerne de Saint-Aubin 150 m3 | 150 | 26/04/2021 |
| AVESNES-SUR-HELPE | Réservoir d'Avesnes/Helpe 2*500 m3 | 1 000 | 30/06/2021 & 09/12/2021 |
| AVESNES-SUR-HELPE | Réservoir de Saint-Aubin 600 m3 | 600 | 20/10/2021 |
| AVESNES-SUR-HELPE | Réservoir de Sémeries (Zorées) 350 m3 | 350 | 02/03/2021 |
| AWOINGT | Réservoir d'Awoingt 200 m3 | 200 | 01/10/2021 |
| BAIVES | Citerne de Wallers en Fagne 150 m3 | 150 | 25/05/2021 |
| BAIVES | Réservoir de Baives 2*250 m3 | 500 | 25/06/2021 & 02/12/2021 |
| BANTEUX | Réservoir de Honnecourt Banteux 2x200 m3 | 400 | 25/02/2021 |
| BANTEUX | Réservoir de Honnecourt La Terrière 100 m3 | 100 | 02/03/2021 |
| BAVAY-LA-LONGUEVILLE | Réservoir de La Longueville 1000 m3 | 1 000 | 27/01/2021 |
| BECQUIGNY | Réservoir de Becquigny 2X75 m3 | 150 | 16/03/2021 |
| BELLONNE | Réservoir Bellonne 50 m3 | 50 | 28/10/2021 |
| BENAY | Réservoir de Benay 90 m3 | 90 | 25/01/2021 |
| BERNEVILLE | Réservoir de Berneville 2x100 m3 | 200 | 24/02/2021 |
| BERTRY | Réservoir de Bertry 400 + 478 m3 | 878 | 08/11/2021 |
| BEVILLERS | Réservoir de Béwillers 2x100 m3 | 200 | 30/09/2021 |
| BLECOURT | Réservoir de Blécourt 2*50 m3 | 100 | 19/03/2021 |
| BOHAIN-EN-VERMANDOIS | Réservoir N°1 de Bohain 600 m3 | 600 | 01/04/2021 |
| BOHAIN-EN-VERMANDOIS | Réservoir N°2 de Bohain 600 m3 | 600 | 01/04/2021 |
| BOURLON | Réservoir de Bourlon 2x250 m3 | 500 | 18/06/2021 |
| BOUSSIERES-EN-CAMBRESIS | Réservoir de Boussières en Cis 2x100 m3 | 200 | 28/10/2021 |
| BRANCOURT-LE-GRAND | Réservoir de Brancourt 250 m3 | 250 | 02/12/2021 |
| BRAYE-EN-LAONNOIS | Citerne (reprise) de Braye (Malval) 5 m3 | 5 | 25/03/2021 |
| BRAYE-EN-LAONNOIS | Citerne de Braye en Laonnois 40 m3 | 40 | 15/04/2021 |
| BREBIERES | Réservoir de Brébières 2x130 m3 | 260 | 04/05/2021 |
| BRUYERES-ET-MONTBERAULT | Citernes de Bruyères et Mont. 2*100 m2 | 200 | 11/05/2021 |
| BUGNICOURT | Réservoir de Bugnicourt 2x75 m3 | 150 | 29/11/2021 |
| BUIRE-AU-BOIS | Réservoir de Buire-au-Bois 2x150 m3 | 300 | 26/08/2021 |
| BULLECOURT | Réservoir de Bullecourt 2x90 m3 | 180 | 24/02/2021 |
| CAGNICOURT | Réservoir de Cagnicourt 2x65 m3 | 130 | 09/09/2021 |
| CAPPELLE-EN-PEVELE | Citerne (chloration) de Cappelle en Pévèle 150 m3 | 150 | Non nettovable |
| CAPPELLE-EN-PEVELE | Citerne (lavage) de Cappelle en Pévèle 100 m3 | 100 | Non nettovable |
| CAPPELLE-EN-PEVELE | Citerne (reprise) de Cappelle en Pévèle 370 m3 | 370 | Non nettovable |
| CAPPELLE-EN-PEVELE | Citerne 1 de Cappelle en Pévèle 1320 m3 | 1 320 | 03/03/2021 |
| CAPPELLE-EN-PEVELE | Citerne 2 de Cappelle en Pévèle 1320 m3 | 1 320 | 01/07/2021 |
| CAPPELLE-EN-PEVELE | Citerne N°1 de Cobrieux 440 M3 | 440 | 08/04/2021 |
| CAPPELLE-EN-PEVELE | Citerne N°2 de Cobrieux 120 m3 | 120 | 08/04/2021 |
| CAPPELLE-EN-PEVELE | Réservoir de Bachy (Bourghelles) 750 m3 | 750 | 17/11/2021 |
| CATTENIERES | Réservoir de Cattenières 2x150 m3 | 300 | 03/12/2021 |
| CHAVIGNY | Citerne N°1 de Chavigny 80 m3 | 80 | 06/01/2021 |
| CHAVIGNY | Citerne N°2 de Chavigny 80 m3 | 80 | 06/01/2021 |
| CHERET | Citerne de Chéret 100 m3 | 100 | 07/05/2021 |
| CHIVY-LES-ETOUVELLES | Réservoir de Chivy 100 m3 | 100 | 26/08/2021 |
| CHIVY-LES-ETOUVELLES | Réservoir de Nouvion 25 m3 | 25 | 26/08/2021 |
| CORBEHEM | Réservoir n°1 de Corbehem Haut 2x 350 m3 | 700 | 15/04/2021 |
| CRESPIN-QUIEVRECHAIN | Citerne (chloration) de Crespin 30 m3 | 30 | 02/07/2021 |
| CRESPIN-QUIEVRECHAIN | Citerne (lavage) de Crespin 57 m3 | 57 | 02/07/2021 |
| CRESPIN-QUIEVRECHAIN | Citerne (reprise) de Crespin 65 m3 | 65 | 29/06/2021 |
| CRESPIN-QUIEVRECHAIN | Citerne (reprise) de Crespin 76 m3 | 76 | 29/06/2021 |
| CRESPIN-QUIEVRECHAIN | Citerne de Crespin 177 m3 | 177 | 02/07/2021 |
| CRESPIN-QUIEVRECHAIN | Citerne de Crespin 387 m3 | 387 | 29/06/2021 |
| CRESPIN-QUIEVRECHAIN | Réservoir de Quiévrechain 1200 m3 | 1 200 | 16/11/2021 |

RAPPORT SIDEN-SIAN 2021 - SERVICE EAU POTABLE
7. LES OUVRAGES DE STOCKAGE D'EAU POTABLE DES UDI

| UDI | Ouvrage | Capacité (en m3) | Date de nettoyage |
|----------------------------------|---|------------------|---------------------------|
| CREVECOEUR-SUR-L'ESCAUT | Citerne (chloration) de Crévecoeur 50 m3 | 50 | 25/08/2021 |
| CREVECOEUR-SUR-L'ESCAUT | Citerne (lavage) de Crévecoeur 72 m3 | 72 | 25/08/2021 |
| CREVECOEUR-SUR-L'ESCAUT | Citerne (reprise 1) de Crévecoeur 174 m3 | 174 | 25/08/2021 |
| CREVECOEUR-SUR-L'ESCAUT | Citerne (reprise 2) de Crévecoeur 174 m3 | 174 | 09/06/2021 |
| CREVECOEUR-SUR-L'ESCAUT | Citerne de Crévecoeur 583 m3 | 583 | 24/08/2021 |
| CREVECOEUR-SUR-L'ESCAUT | Citerne de Crévecoeur 607 m3 | 607 | 25/08/2021 |
| CREVECOEUR-SUR-L'ESCAUT | Réservoir de Caullery 150 m3 | 150 | 06/07/2021 |
| CREVECOEUR-SUR-L'ESCAUT | Réservoir de Lesdain 200 m3 | 200 | 23/02/2021 |
| CREVECOEUR-SUR-L'ESCAUT | Réservoir d'Esnes 2x150 m3 | 300 | 27/09/2021 |
| CROIX-CALUYAU | Réservoir de Croix Caluyau 270 m3 | 270 | 11/06/2021 |
| CUINCY | Citerne de Lambres Lez Douai 2x1000 m3 | 2 000 | 08/09/2021 & 24/09/2021 |
| CUVILLERS | Réservoir d'Abancourt 2x50 m3 | 100 | 26/10/2021 |
| CUVILLERS | Réservoir de Cuvillers 200 m3 | 200 | 20/09/2021 |
| DENAIN | Citerne n°1 (carrée) de Haulchin 3000 m3 | 3 000 | 28/09/2021 |
| DENAIN | Citerne n°2 (ronde) de Haulchin 3000 m3 | 3 000 | 26/02/2021 |
| DENAIN | Réservoir La Bellevue de Denain 2x300 m3 | 600 | 24/03/2021 & 29/03/2021 |
| DORSALE-BRANCHE-LE-QUESNOY | Citerne d'Aulnoye-Aymeries 2x500 m3 | 1 000 | 15/04/2021 |
| DORSALE-BRANCHE-LE-QUESNOY | Citerne n°1 (eaux brutes) Usine Locquignol 500 m3 | 500 | 24/02/2021 |
| DORSALE-BRANCHE-LE-QUESNOY | Citerne n°1 Locquignol 3000 m3 - Champ de Tir | 3 000 | 24/03/2021 |
| DORSALE-BRANCHE-LE-QUESNOY | Citerne n°1 Usine Locquignol (reprise) 1750 m3 | 1 750 | 05/03/2021 |
| DORSALE-BRANCHE-LE-QUESNOY | Citerne n°2 (eaux brutes) Usine Locquignol 500 m3 | 500 | 24/02/2021 |
| DORSALE-BRANCHE-LE-QUESNOY | Citerne n°2 Locquignol 3000 m3 - Champ de Tir | 3 000 | 30/03/2021 |
| DORSALE-BRANCHE-LE-QUESNOY | Citerne n°2 Usine Locquignol 90 m3 | 90 | 17/03/2021 |
| DORSALE-BRANCHE-LE-QUESNOY | Citerne n°3 Usine Locquignol 1160 m4 | 1 160 | 17/03/2021 |
| DORSALE-BRANCHE-PECQUENCOURT-SUD | Citerne (lavage) d'Arleux 331 m3 | 331 | 24/01/2021 |
| DORSALE-BRANCHE-PECQUENCOURT-SUD | Citerne (lavage) d'Arleux 567 m3 | 567 | 24/01/2021 |
| DORSALE-BRANCHE-PECQUENCOURT-SUD | Citerne d'Arleux 1150 m3 | 1 150 | 26/01/2021 |
| DORSALE-BRANCHE-PECQUENCOURT-SUD | Citerne d'Arleux 1544 m3 | 1 544 | 26/01/2021 |
| DORSALE-BRANCHE-PECQUENCOURT-SUD | Citerne N°1 (reprise) d'Arleux 422 m3 | 422 | 25/01/2021 |
| DORSALE-BRANCHE-PECQUENCOURT-SUD | Citerne N°2 (reprise) d'Arleux 422 m3 | 422 | 25/01/2021 |
| DOUCHY-LES-MINES | Réservoir de Douchy 1000 m3 | 1 000 | 05/10/2021 |
| DOUCHY-LES-MINES | Réservoir de Thiant 2*500 m3 | 1 000 | 19/03/2021 & 22/03/2021 |
| EBBLINGHEM | Citerne de Berthen 2x250 m3 | 500 | 03/03/2021 & 21/05/2021 |
| EBBLINGHEM | Citerne de Cassel 2x250 m3 | 500 | 10/03/2021 & 12/05/2021 |
| EBBLINGHEM | Citerne de Saint-Jans-Cappel 200 m3 | 200 | 29/04/2021 |
| EBBLINGHEM | Citerne N°1 d'Ebblinghem 3000 m3 | 3 000 | 02/02/2021 |
| EBBLINGHEM | Citerne N°2 d'Ebblinghem 3000 m3 | 3 000 | 04/01/2021 |
| EBBLINGHEM | Citerne N°3 de Meteren 150 m3 | 150 | 28/01/2021 |
| EBBLINGHEM | Réservoir de Blaringhem 300 m3 | 300 | 28/01/2021 |
| EBBLINGHEM | Réservoir de Merckeghem 2X250 m3 | 500 | 21/01/2021 |
| EBBLINGHEM | Réservoir de Merris-Strazeele 500 m3 | 500 | 11/03/2021 |
| EBBLINGHEM | Réservoir de Noordpeene 300 m3 | 300 | 11/03/2021 |
| EBBLINGHEM | Réservoir de Pitgam 150 m3 | 150 | 19/01/2021 |
| EBBLINGHEM | Réservoir de Quaedypre 300 + 600 m3 | 600 | 03/03/2021 |
| EBBLINGHEM | Réservoir de Quaedypre 300 + 600 m3 | 300 | 29/04/2021 |
| EBBLINGHEM | Réservoir de Rexpoede 1000 m3 | 1 000 | 07/01/2021 |
| EBBLINGHEM | Réservoir de Wemaers Cappel 750 m3 | 750 | 21/05/2021 |
| EBBLINGHEM | Réservoir de Zegerscappel 500 m3 | 500 | 21/01/2021 |
| EBBLINGHEM | Réservoir d'Eecke 750 m3 | 750 | 12/05/2021 |
| EBBLINGHEM | Réservoir N°1 de Terdeghem 600 m3 | 600 | 10/03/2021 |
| EBBLINGHEM | Réservoir N°1 d'Ebblinghem 1500 m3 | 1 500 | Attente rénovation prévue |
| EBBLINGHEM | Réservoir N°2 d'Ebblinghem 1500 m3 | 1 500 | Attente rénovation prévue |
| EBBLINGHEM | Réservoir N°2 de Terdeghem 600 m3 | 600 | 27/04/2021 |
| ECOURT-SAINT-QUENTIN | Réservoir d'Ecourt Saint Quentin 2x300 m3 | 600 | 04/02/2021 |
| ENGLEFONTAINE | Réservoir d'Englefontaine 2x175 m3 | 350 | 28/05/2021 |
| ENGUINEGATTE | Réservoir d'Enguinegatte 2x60 m3 | 120 | 06/01/2021 & 08/01/2021 |

RAPPORT SIDEN-SIAN 2021 - SERVICE EAU POTABLE
7. LES OUVRAGES DE STOCKAGE D'EAU POTABLE DES UDI

| UDI | Ouvrage | Capacité (en m3) | Date de nettoyage |
|----------------------------|---|------------------|---------------------------|
| ENQUIN-LES-MINES | Réservoir d'Enquin les Mines 2x250 m3 | 500 | 06/01/2021 & 08/01/2021 |
| EPINOY | Réservoir d'Épinoz 2x100 m3 | 200 | 02/07/2021 |
| ERCHIN | Réservoir N°1 d'Erchin 750 m3 | 750 | 07/01/2021 |
| ERCHIN | Réservoir N°2 d'Erchin 750 m3 | 750 | 07/01/2021 |
| ERRE | Citerne d'Erre 150 m3 | 150 | 15/11/2021 |
| ERRE | Réservoir d'Abscon 2x350 m3 | 700 | 26/01/2021 |
| ERRE | Réservoir N°1 d'Erre 1000 m3 | 1 000 | 23/11/2021 |
| ERRE | Réservoir N°2 d'Erre 1000 m3 | 1 000 | 24/11/2021 |
| ESCAUDAIN | Réservoir d'Escaudain 2x500 m3 | 1 000 | 16/11/2021 |
| ESCAUDOEUVRES | Réservoir de Tilloy 150 m3 | 150 | 13/10/2021 |
| ESCAUDOEUVRES | Réservoir d'Escaudoeuvres 2x200 m3 | 400 | 22/11/2021 |
| ESSIGNY-LE-GRAND | Réservoir d'Essigny le Grand 150 m3 | 150 | 22/11/2021 |
| ESTREES (02) | Réservoir de Joncourt 150 m3 | 150 | 26/01/2021 |
| ESTREES (02) | Réservoir d'Estrées 150 m3 | 150 | 16/03/2021 |
| ESTRUN | Citerne d'Estrun 2x2000 m3 | 4 000 | 15/07/2021 & 16/07/2021 |
| ESTRUN | Réservoir de Beauvois 2x200 m3 | 400 | 09/02/2021 |
| ESTRUN | Réservoir de Carnières 2x100 m3 | 200 | 01/04/2021 |
| ESTRUN | Réservoir d'Estrun 2x500 m3 | 1 000 | 13/09/2021 |
| ETREUX | Réservoir d'Etreux 250 m3 | 250 | 05/03/2021 |
| ETROEUNGT | Citerne de Larouillies bas 400 m3 | 400 | 30/11/2021 |
| ETROEUNGT | Réservoir de Larouillies Haut 450 m3 | 450 | 15/09/2021 |
| EVERGNICOURT | Citerne n°1 d'Evergnicourt 75 m3 | 75 | Attente rénovation prévue |
| EVERGNICOURT | Citerne n°2 d'Evergnicourt 75 m3 | 75 | Attente rénovation prévue |
| FEBVIN-PALFART | Citerne N°1 de Febvin-Palfart 150 m3 | 150 | 12/01/2021 |
| FEBVIN-PALFART | Citerne N°2 de Febvin-Palfart 150 m3 | 150 | 14/01/2021 |
| FERRIERE-LA-PETITE | Citerne de Ferrière la Petite 150 m3 | 150 | 25/10/2021 |
| FERRIERE-LA-PETITE | Réservoir d'Aibes 250 m3 | 250 | 09/03/2021 |
| FERRIERE-LA-PETITE | Réservoir de Berelles 500 m3 | 500 | 04/03/2021 |
| FERRIERE-LA-PETITE | Réservoir de Cousolre 300 m3 | 300 | 08/02/2021 |
| FERRIERE-LA-PETITE | Réservoir de Ferrière la Petite 1000 m3 | 1 000 | 04/11/2021 |
| FLESQUIERES | Réservoir de Flesquières 256 m3 | 256 | 04/06/2021 |
| FLESQUIERES | Citerne de Ribécourt-la-Tour 300 m3 | 300 | 11/10/2021 |
| FLEURBAIX | Réservoir de Fleurbaix 300 + 900 m3 | 1 200 | 05/02/2021 |
| FONTAINE-AU-BOIS | Réservoir de Fontaine au Bois 250 m3 | 250 | 07/07/2021 |
| FONTAINE-AU-BOIS | Réservoir de Preux au Bois 250 m3 | 250 | 05/03/2021 |
| FONTAINE-NOTRE-DAME | Réservoir de Fontaine Notre Dame 2x150 m3 | 300 | 31/08/2021 |
| FREMICOURT | Réservoir de Frémicourt 2x140m3 | 280 | 04/11/2021 |
| FRESNOY-EN-GOHELLE | Réservoir de Fresnoy en Gohelle 2x 90 m3 | 180 | Attente rénovation prévue |
| GHISSIGNIES | Réservoir de Ghisignies 400 m3 | 400 | 12/01/2021 |
| GLAGEON | Réservoir d'Anor 350 m3 | 350 | 25/05/2021 |
| GLAGEON | Réservoir de Féron 600 m3 | 600 | 31/08/2021 |
| GLAGEON | Réservoir de Glageon 650 m3 | 650 | 21/07/2021 |
| GLAGEON | Réservoir d'Ohain 300 m3 | 300 | 23/09/2021 |
| GOMIECOURT | Réservoir de Gomiecourt 150 m3 | 150 | 02/03/2021 |
| GOMMEGNIES | Réservoir de Bavay 1000 m3 | 1 000 | 12/04/2021 |
| GOMMEGNIES | Réservoir de Gommegnies 600 m3 | 600 | 13/01/2021 |
| GOMMEGNIES | Réservoir de Pont Sur Sambre 600 m3 | 600 | 12/10/2021 |
| GONNELIEU | Réservoir de Gonnellieu 2x75 m3 | 150 | 17/09/2021 |
| GOUY | Citerne d'Hargicourt 200 m3 | 200 | 26/01/2021 |
| GOUY | Réservoir de Bony 90 m3 | 90 | 26/03/2021 |
| GOUY | Réservoir de Gouy 2x100 m3 | 200 | 02/09/2021 |
| GOUZEAUCOURT | Réservoir de Gouzeaucourt 2x100 m3 | 200 | 13/07/2021 |
| GRAINCOURT-LES-HAVRINCOURT | Réservoir Graincourt les H. 2x200 m3 | 400 | 19/04/2021 |
| GROUGIS-SEBONCOURT | Citerne de Grougis 2x75 m3 | 150 | 27/05/2021 |
| GROUGIS-SEBONCOURT | Réservoir de Séboncourt 2x150 m3 | 300 | 17/06/2021 |
| HAISNES | Réservoir d'Auchy les Mines 300 + 700 m3 | 1 000 | 14/01/2021 |
| HAMBLAIN-LES-PRES | Réservoir d'Hamblain-les-Prés 2x125 m3 | 250 | 08/07/2021 |
| HAUCOURT | Réservoir de Haucourt 2x125 m3 | 250 | 26/01/2021 |
| HAUTEVILLE | Citerne de Hauteville 100 m3 | 100 | 17/03/2021 |
| HAYNECOURT | Réservoir d'Haynecourt 2*50 m3 | 100 | 30/08/2021 |
| HENDECOURT-LES-CAGNICOURT | Réservoir de Hendecourt 2x100 m3 | 200 | 05/03/2021 |
| HERLIES | Citerne N°1 (Lavage) de Lorgies 200 m3 | 200 | 11/05/2021 |

RAPPORT SIDEN-SIAN 2021 - SERVICE EAU POTABLE
7. LES OUVRAGES DE STOCKAGE D'EAU POTABLE DES UDI

| UDI | Ouvrage | Capacité (en m3) | Date de nettoyage |
|------------------------|---|------------------|---------------------------|
| HERLIES | Citerne N°2 de Lorgies (chloration) 600 m3 | 600 | 11/05/2021 |
| HERLIES | Citerne N°3 de Lorgies 2500 m3 | 2 500 | 12/05/2021 |
| HERLIES | Citerne N°4 de Lorgies 600 m3 | 600 | 11/05/2021 |
| HERLIES | Réservoir de Herlies 2*600 m3 | 1 200 | 25/02/2021 |
| HINACOURT | Réservoir d'Hinacourt 60 m3 | 60 | Attente rénovation prévue |
| INCHY-BEAUMONT | Réservoir d'Inchy 2x250 m3 | 500 | 20/07/2021 |
| INCHY-EN-ARTOIS | Réservoir d'Inchy en Artois 2x 50 m3 | 100 | 12/07/2021 |
| IZEL-LES-EQUERCHIN | Réservoir d'Izel les Equerchin 2x m3 | 225 | Attente rénovation prévue |
| JENLAIN | Réservoir de Jenlain 650 m3 | 650 | 28/07/2021 |
| LA-GORGUE | Citerne de La Gorgue 4000 m3 | 4 000 | 09/04/2021 |
| LA-GORGUE | Citerne de Le Doulieu 300 m3 | 300 | 01/03/2021 |
| LA-GORGUE | Citerne de Nieppe 75 m3 | 75 | 01/03/2021 |
| LA-GORGUE | Citerne de Steenwerck 450 m3 | 450 | 01/03/2021 |
| LA-GORGUE | Citerne N°1 (Lavage) de Salomé 200 m3 | 200 | 30/03/2021 |
| LA-GORGUE | Citerne N°2 de Salomé (chloration) 400 m3 | 400 | 30/03/2021 |
| LA-GORGUE | Citerne N°3 de Salomé 2000 m3 | 2 000 | 31/03/2021 |
| LA-GORGUE | Grand réservoir de Bailleul 1000 m3 | 1 000 | 18/11/2021 |
| LA-GORGUE | Petit réservoir de Bailleul 2x300 m3 | 600 | 19/11/2021 |
| LA-GORGUE | Réservoir de La Gorgue 2000 m3 | 2 000 | 31/05/2021 |
| LA-GORGUE | Réservoir de Merville 2*600 m3 | 1 200 | 02/03/2021 |
| LA-GORGUE | Réservoir de Nieppe 2*600 m3 | 1 200 | 12/01/2021 |
| LA-GROISE | Citerne de Catillon-sur-Sambre 150 m3 | 150 | 19/10/2021 |
| LA-GROISE | Citerne de Rejet de Beaulieu (F4) 60 m3 | 60 | 24/08/2021 |
| LA-GROISE | Citerne de Rejet-de-Beaulieu 150 m3 | 150 | 24/08/2021 |
| LA-GROISE | Réservoir de La Groise 2x375 m3 | 750 | 27/08/2021 |
| LA-GROISE | Réservoir de Pommereuil 2x175 m3 | 350 | 22/01/2021 |
| LA-MALMAISON | Citerne de La Selve 30 m3 | 30 | 07/12/2021 |
| LA-MALMAISON | Réservoir de La Malmaison 250 m3 | 250 | 07/12/2021 |
| LANDRECIÉS | Réservoir de Landrecies 500 m3 | 500 | 02/02/2021 |
| LE-CATEAU-CAMBRESIS | Citerne (reprise) de Le Cateau (Maroc) 15 m3 | 15 | 14/09/2021 |
| LE-CATEAU-CAMBRESIS | Citerne 1 de Le Cateau (Fesmy) 250 m3 | 250 | 28/09/2021 |
| LE-CATEAU-CAMBRESIS | Citerne 2 de Le Cateau (Fesmy) 250 m3 | 250 | 28/09/2021 |
| LE-CATEAU-CAMBRESIS | Citerne de Le Cateau (Fesmy) 600m3 | 600 | 29/09/2021 |
| LE-CATEAU-CAMBRESIS | Citerne de Le Cateau (Fesmy) 900m3 | 900 | 29/09/2021 |
| LE-CATEAU-CAMBRESIS | Réservoir de Le Cateau (Fbg Cambrai) 2x150 m3 | 300 | 13/09/2021 |
| LE-CATEAU-CAMBRESIS | Réservoir de Le Cateau Fesmy 2x250 m3 | 500 | 14/09/2021 |
| LE-CATEAU-CAMBRESIS | Réservoir de Montay 2*65 m3 | 130 | 12/07/2021 |
| LE-QUESNOY | Réservoir de Le Quesnoy 600 m3 | 600 | 20/05/2021 |
| LESTREM | Réservoir de Lestrem La Fosse 2x100 m3 | 200 | 04/02/2021 |
| LESTREM | Réservoir de Lestrem Paradis 2x100 m3 | 200 | 27/01/2021 |
| LEUILLY-SOUS-COUCY | Citerne de Leuilly-sous-Coucy 150 m3 | 150 | 10/12/2021 |
| LEURY | Citerne de Leury 40 m3 | 40 | 06/01/2021 |
| LIGNY-EN-CAMBRESIS | Citernes de Ligny-en-Cambresis 2x250 m3 | 500 | 23/07/2021 |
| MAMETZ | Réservoir de Mametz 2*250 m3 | 500 | 07/01/2021 & 27/04/2021 |
| MARCHIENNES | Réservoir de Bouvignies 300 m3 | 300 | 21/06/2021 |
| MARCHIENNES | Réservoir de Landas 2x225 m3 | 450 | 04/10/2021 |
| MARCHIENNES | Réservoir de Marchiennes 600 m3 | 600 | 13/09/2021 |
| MARCHIENNES | Réservoir de Rieulay 150 m3 | 150 | 20/01/2021 |
| MARCHIENNES | Réservoir de Warlaing 300 m3 | 300 | 01/09/2021 |
| MARETZ | Réservoir de Marez 2x150 m3 | 300 | 27/04/2021 |
| MARQUETTE-EN-OSTREVANT | Citerne de Marquette en Ostrevant 2x200 m3 | 400 | 08/02/2021 |
| MARQUION | Réservoir de Marquion 2x100 m3 | 200 | 15/10/2021 |
| MASNY | Citerne de Masny (Fabrique) 400 m3 | 400 | 13/01/2021 |
| MASNY | Réservoir de Montigny en Ostrevent 2x200 m3 | 400 | 30/07/2021 |
| MAULDE | Réservoir de Maulde 2X500 m3 | 1 000 | 28/04/2021 |
| MILLONFOSSE | Citerne de Millonfosse 150 m3 | 150 | 14/03/2021 |
| MILLONFOSSE | Réservoir de Millonfosse 2x500 m3 | 1 000 | 03/03/2021 |
| MILLONFOSSE | Réservoir de Rumegies/Saméon 500 m3 | 500 | 15/11/2021 |
| MOEUVRES | Réservoir de Doignies 280 m3 | 280 | 14/01/2021 |
| MOEUVRES | Réservoir de Moeuvres 75 m3 | 75 | 16/09/2021 |
| MONCHEAUX | Citerne 1 de Moncheaux 3000 m3 | 3 000 | 10/02/2021 |
| MONCHEAUX | Citerne 2 de Moncheaux 3000 m3 | 3 000 | 18/03/2021 |

RAPPORT SIDEN-SIAN 2021 - SERVICE EAU POTABLE
7. LES OUVRAGES DE STOCKAGE D'EAU POTABLE DES UDI

| UDI | Ouvrage | Capacité (en m3) | Date de nettoyage |
|---------------------------|---|------------------|---------------------------|
| MONTBREHAIN | Réservoir de Montbrehain 300 m3 | 300 | 02/12/2021 |
| MONTIGNY-EN-ARROUAISE | Réservoir de Montigny en Arrouaise 150 m3 | 150 | 17/03/2021 |
| MOY-DE-L' AISNE | Citerne de Moy de l'Aisne 200 m3 | 200 | 29/03/2021 |
| NAUROY | Réservoir de Nauroy 2x75 m3 | 150 | 05/05/2021 |
| NEUFCHATEL-SUR-AISNE | Citerne de Neufchatel Sur Aisne 150 m3 | 150 | 08/01/2021 |
| NEUVILLE-EN-AVESNOIS | Réservoir de Neuville en Avesnois 450 m3 | 450 | 18/10/2021 |
| NEUVILLE-SUR-ESCAUT | Réservoir de Neuville sur Escaut 2x150 m3 | 300 | 01/02/2021 |
| NEUVILLY | Réservoir de Neuvilly 2x225 m3 | 450 | 19/11/2021 |
| NEUVIREUIL | Réservoir Neuvireuil 200 m3 | 200 | 29/04/2021 |
| NOYALES | Réservoir de Noyales 250 m3 | 250 | 28/06/2021 |
| NOYELLES-SOUS-BELLONNE | Citerne de Noyelles sous Bellonne 2x60 m3 | 120 | 07/07/2021 |
| OISY | Réservoir d'Oisy 250 m3 | 250 | 27/07/2021 |
| OISY-LE-VERGER | Réservoir Oisy le Verger 400 m3 | 400 | 24/02/2021 |
| ORCHIES | Réservoir d'Orchies 450 m3 | 450 | 14/09/2021 |
| PECQUENCOURT | Citerne N°1 de Pecquencourt 250 m3 | 250 | 10/09/2021 |
| PECQUENCOURT | Citerne N°2 de Pecquencourt 250 m3 | 250 | 10/09/2021 |
| PECQUENCOURT | Réservoir de Bruille lez Marchiennes 150 m3 | 150 | 05/02/2021 |
| PECQUENCOURT | Réservoir de Vred 150 m3 | 150 | 12/10/2021 |
| PIERREPONT | Réservoir de Grandlup et Fay 75 m3 | 75 | 25/03/2021 |
| PIERREPONT | Réservoir de Monceau Le Waast 150 m3 | 150 | 07/01/2021 |
| PIERREPONT | Réservoir de Pierrepont 150 m3 | 150 | 02/04/2021 |
| PIGNICOURT | Réservoir de Pignicourt 45+35 m3 | 80 | 03/09/2021 |
| PLOUVAIN | Réservoir de Plouvain 1x90 m3 | 90 | 27/10/2021 |
| POIX-DU-NORD | Réservoir de Poix du Nord 400 m3 | 400 | 18/02/2021 |
| POUILLY-SUR-SERRE | Bache de reprise de Crécy sur Serre 80 m3 | 80 | 25/08/2021 |
| POUILLY-SUR-SERRE | Réservoir de Pouilly Sur Serre 300 m3 | 300 | 30/08/2021 |
| POUILLY-SUR-SERRE | Réservoir de Remies 200 m3 (remplissage par réservoir de Pouilly) | 200 | 13/10/2021 |
| PRESLES-ET-THIERNY | Citerne de Presles et Thierny 100 m3 | 100 | 08/07/2021 |
| PRISCHES | Citerne de Prisches Haut 2*1500 m3 | 3 000 | 07/10/2021 & 08/10/2021 |
| PRISCHES | Réservoir de Floyon 300 m3 | 300 | 26/04/2021 |
| PRISCHES | Réservoir de Prisches bas 300 m3 | 300 | 19/10/2021 |
| PRISCHES | Réservoir de Prisches haut 750 m3 | 750 | 03/07/2021 |
| PRONVILLE-EN-ARTOIS | Réservoir de Pronville en Artois 2x 80 m3 | 160 | Attente rénovation prévue |
| PROVILLE | Citerne de Provville 500 m3 | 500 | 26/05/2021 |
| QUIERY-LA-MOTTE | Citerne de Quiery la Motte 2x60 m3 | 120 | 07/07/2021 |
| QUIEVY | Réservoir de Béthencourt 2x125 m3 | 250 | 19/02/2021 |
| QUIEVY | Réservoir de Quiévy 2x200 m3 | 400 | 29/09/2021 |
| REGNY | Citerne de Regny 150 m3 | 150 | 27/05/2021 |
| REMIGNY | Réservoir de Rémigny 100 m3 | 100 | 09/07/2021 |
| REUMONT | Citerne de Reumont 20 m3 | 20 | 20/07/2021 |
| ROEULX | Réservoir de Roeulx 2x375 m3 | 750 | 14/10/2021 |
| ROMERIES | Citerne de Saint-Python 250 m3 | 250 | 23/04/2021 |
| ROMERIES | Réservoir de Romeries 200 m3 | 200 | 12/07/2021 |
| RUMILLY-EN-CAMBRESIS | Réservoir de Rumilly-en-Cis 600 m3 | 600 | 03/06/2021 |
| SAINT-AMAND-LES-EAUX | Citerne de St Amand Les Eaux 1000 m3 | 1 000 | 12/03/2021 |
| SAINT-AMAND-LES-EAUX | Reservoir de St Amand Les Eaux 500 m3 | 500 | 15/03/2021 |
| SAINT-AUBERT | Réservoir de Saint Aubert - 2x150 m3 | 300 | 02/04/2021 |
| SAINT-BENIN | Réservoir de Saint Benin 200 m3 | 200 | 17/11/2021 |
| SAINT-HILAIRE-LEZ-CAMBRAI | Réservoir de Saint Hilaire Lez Cambrai 2x150 m3 | 300 | 01/12/2021 |
| SAINT-SOUPLET | Réservoir de Saint Souplet 2x250 m3 | 500 | 23/11/2021 |
| SAINT-SOUPLET | Réservoir d'Escaufourt à Saint Souplet 150 m3 | 150 | 19/07/2021 |
| SAINT-VAAST-EN-CAMBRESIS | Réservoir de Saint Vaast en Cis 2x75 m3 | 150 | 03/09/2021 |
| SAMOussy | Bache Mauregny en Haye 30 m3 (reprise) | 30 | Attente rénovation prévue |
| SAMOussy | Citerne de Coucy les Eppes 100+140+100 m3 | 340 | 09/11/2021 & 10/11/2021 |
| SAMOussy | Citerne de Marchais 2*100 m3 | 200 | 05/11/2021 |
| SAMOussy | Citerne de Montaigu 100+200 m3 | 300 | 14/09/2021 |
| SAMOussy | Réservoir de Mont Hérault 200 m3 | 200 | 08/11/2021 |
| SANCOURT | Réservoir de Sancourt 2x75 m3 | 150 | 23/04/2021 |
| SAUCHY-LESTREE | Réservoir de Sauchy Lestrée 2x100 m3 | 200 | 28/05/2021 |
| SAULZOIR | Réservoir de Saulzoir 650 m3 | 650 | 16/09/2021 |
| SELVIGNY | Réservoir de Selvigny 2x200 m3 | 400 | 06/09/2021 |

RAPPORT SIDEN-SIAN 2021 - SERVICE EAU POTABLE
7. LES OUVRAGES DE STOCKAGE D'EAU POTABLE DES UDI

| UDI | Ouvrage | Capacité (en m3) | Date de nettoyage |
|-------------------------|---|------------------|---------------------------|
| SERAIN | Réservoir de Serain 150 m3 | 150 | Attente rénovation prévue |
| SOLESMES | Réservoir de Solesmes 2x450 m3 | 900 | 03/02/2021 |
| SOLRE-LE-CHATEAU | Citerne de Sars-Poteries 150 m3 | 150 | 25/10/2021 |
| SOLRE-LE-CHATEAU | Réservoir de Ramousies 600 m3 | 600 | 28/07/2021 |
| SOLRE-LE-CHATEAU | Réservoir N°1 de Solre le Château (Lepine) 750 m3 | 750 | 07/04/2021 |
| SOLRE-LE-CHATEAU | Réservoir N°2 de Solre le Château (Lepine) 750 m3 | 750 | 07/04/2021 |
| TAISNIERES-EN-THIERACHE | Citerne de Dompierre (Carrière) 750 m3 | 750 | 05/07/2021 |
| TAISNIERES-EN-THIERACHE | Citerne de Maroilles 500 m3 | 500 | 15/11/2021 |
| TAISNIERES-EN-THIERACHE | Réservoir de Taisnières en Thiérache 2x375 m3 | 750 | 30/04/2021 |
| THEROUANNE | Citerne N°1 de Théroouanne 200 m3 | 200 | 12/01/2021 |
| THEROUANNE | Citerne N°2 de Théroouanne 200 m3 | 200 | 14/01/2021 |
| THIVENCELLE | Réservoir de Saint Aybert 300 m3 | 300 | 15/09/2021 |
| TORTEQUESNE | Réservoir de Torquesne 2x300 m3 | 600 | 16/07/2021 |
| TROISVILLES | Réservoir de Troisvilles 2x100 m3 | 200 | 18/11/2021 |
| VAUXAILLON | Citerne (reprise) de Vauxaillon (Ferme des Pintons) 17 m3 | 17 | 02/10/2021 |
| VAUXAILLON | Citerne (reprise) de Vauxaillon (Moisy) 75 m3 | 75 | 11/06/2021 |
| VAUXAILLON | Citerne de Vauxaillon 92 m3 | 92 | Attente rénovation prévue |
| VAUXREZIS | Citerne N°1 de Cuisy en Almont 100 m3 | 100 | 13/10/2021 |
| VAUXREZIS | Citerne N°2 de Cuisy en Almont 100 m3 | 100 | 13/10/2021 |
| VENDEGIES-SUR-ECAILLON | Réservoir d'Artres 600 m3 | 600 | 16/04/2021 |
| VENDEGIES-SUR-ECAILLON | Réservoir de Vendegies 2*325 m3 | 650 | 27/08/2021 |
| VESLUD | Réservoir bas (bâche de reprise sources) de Veslud 45 m3 | 45 | 30/06/2021 |
| VESLUD | Réservoir haut de Veslud 50 m3 | 50 | 08/07/2021 |
| VIESLY | Réservoir de Viesly 2X175 m3 | 350 | 22/07/2021 |
| VIEUX-RENG | Réservoir de Bersillies Villers Sire Nicole 2x250 m3 | 500 | 01/09/2021 |
| VIEUX-RENG | Réservoir de Vieux Reng 450 m3 | 450 | 10/05/2021 |
| VILLEREAU | Réservoir de Saultain 300 m3 | 300 | 27/07/2021 |
| VILLEREAU | Réservoir de Villereau 500 m3 | 500 | Attente rénovation prévue |
| VILLERET | Réservoir de Villeret 150 m3 | 150 | 05/05/2021 |
| VILLERS-GUISLAIN | Réservoir de Villers Guislain 200 m3 | 200 | 22/04/2021 |
| VILLERS-LES-CAGNICOURT | Réservoir de Villers Les Cagnicourt 90 m3 | 90 | 10/06/2021 |
| VILLERS-OUTREAU | Réservoir de Villers Outreaux 2x225 m3 | 450 | 22/09/2021 |
| VIS-EN-ARTOIS | Réservoir Vis en Artois 90 m3 | 90 | 25/06/2021 |
| VITRY-EN-ARTOIS | Citerne N°1 de Vitry en Artois 500 m3 | 500 | 08/09/2021 |
| VITRY-EN-ARTOIS | Citerne N°2 de Vitry en Artois 500 m3 | 500 | 24/09/2021 |
| VITRY-EN-ARTOIS | Réservoir de Biache Saint Vaast 2x225 m3 | 450 | 29/01/2021 |
| VORGES | Citerne de Vorges 200 m3 | 200 | 10/12/2021 |
| WALINCOURT-SELVIGNY | Citernes de Walincourt 2x300 m3 | 600 | 07/09/2021 |
| WALLERS | Réservoir de Haveluy 500 m3 | 500 | 13/09/2021 |
| WALLERS | Citerne de Wallers 650 m3 | 650 | 31/03/2021 |
| WASNES-AU-BAC | Citerne de Fechain Les Adrets 40 m3 | 40 | 10/11/2021 |
| WASNES-AU-BAC | Réservoir de Wasnes Au Bac 2x150 m3 | 300 | 18/03/2021 |

RAPPORT SIDEN-SIAN 2021 - SERVICE EAU POTABLE

8. LES LINEAIRES DES RESEAUX DE DISTRIBUTION , LES BRANCHEMENTS DES COMMUNES

| Commune | Linéaire / Km | Branchements | Branchements Plomb |
|------------------------|----------------------|---------------------|---------------------------|
| ABANCOURT | 5,44 | 217 | |
| ABSCON | 27,44 | 2 002 | 375 |
| AIBES | 9,39 | 160 | |
| AIX-EN-PEVELE | 10,44 | 584 | |
| ALAINCOURT | 5,36 | 229 | |
| AMFROIPRET | 3,47 | 130 | |
| ANHIERS | 6,59 | 372 | |
| ANICHE | 52,70 | 4 273 | 1 180 |
| ANNEUX | 4,05 | 121 | |
| ANOR | 48,23 | 1 481 | 1 |
| ARLEUX | 43,43 | 1 415 | 44 |
| ARNEKE | 36,77 | 799 | |
| ARTRES | 10,04 | 477 | |
| ASSEVENT | 13,48 | 855 | 2 |
| ASSIS-SUR-SERRE | 4,71 | 117 | |
| ATTICHES | 15,50 | 1 006 | 3 |
| AUBENCHEUL-AU-BAC | 5,40 | 278 | |
| AUBENCHEUL-AUX-BOIS | 2,07 | 142 | |
| AUBERCHICOURT | 28,55 | 2 208 | 536 |
| AUBERS | 27,73 | 841 | |
| AUBY | 45,21 | 3 009 | 3 |
| AUCHY-LES-MINES | 29,71 | 2 192 | 83 |
| AUCHY-LEZ-ORCHIES | 19,12 | 670 | |
| AUDIGNIES | 4,16 | 156 | |
| AULNOIS-SOUS-LAON | 12,20 | 627 | |
| AUXI-LE-CHATEAU | 28,21 | 1 473 | 84 |
| AVESNELLES | 33,05 | 1 207 | |
| AVESNES-LES-AUBERT | 23,46 | 1 744 | 152 |
| AVESNES-LE-SEC | 9,28 | 690 | 27 |
| AVESNES-SUR-HELPE | 23,48 | 2 105 | 60 |
| AWOINGT | 6,67 | 333 | |
| BACHY | 15,76 | 801 | |
| BAILLEUL | 154,50 | 6 809 | 52 |
| BAISIEUX | 32,87 | 2 225 | 159 |
| BAIVES | 7,83 | 96 | |
| BAMBECQUE | 24,54 | 369 | |
| BANTEUX | 5,17 | 171 | |
| BANTIGNY | 4,77 | 224 | |
| BANTOUZELLE | 4,69 | 204 | |
| BARALLE | 11,63 | 257 | 29 |
| BAS-LIEU | 10,69 | 173 | |
| BAVAY | 38,20 | 1 753 | 169 |
| BAVINCHOVE | 23,22 | 477 | |
| BAZUEL | 14,32 | 294 | |
| BEAUDIGNIES | 7,70 | 272 | |
| BEAUFORT | 19,55 | 492 | |
| BEAUMONT-EN-CAMBRESIS | 4,41 | 226 | |
| BEAURAIN | 2,92 | 104 | |
| BEAUREPAIRE-SUR-SAMBRE | 12,70 | 145 | |

RAPPORT SIDEN-SIAN 2021 - SERVICE EAU POTABLE

8. LES LINEAIRES DES RESEAUX DE DISTRIBUTION , LES BRANCHEMENTS DES COMMUNES

| Commune | Linéaire / Km | Branchements | Branchements Plomb |
|-------------------------|----------------------|---------------------|---------------------------|
| BEAURIEUX | 7,47 | 99 | |
| BEAUVOIS-EN-CAMBRESIS | 18,62 | 1 034 | 4 |
| BECQUIGNY | 6,85 | 133 | 1 |
| BELLAING | 10,53 | 622 | 2 |
| BELLIGNIES | 9,58 | 400 | |
| BELLONNE | 1,91 | 100 | 3 |
| BENAY | 2,86 | 103 | |
| BERELLES | 5,52 | 83 | |
| BERMERAÏN | 8,58 | 370 | |
| BERMERIES | 7,26 | 145 | |
| BERNEVILLE | 4,73 | 233 | 5 |
| BERSEE | 24,74 | 1 084 | 1 |
| BERSILLIES | 5,53 | 132 | |
| BERTHEN | 16,34 | 312 | |
| BERTRY | 15,48 | 1 127 | 51 |
| BESNY-ET-LOIZY | 7,34 | 178 | 11 |
| BETHENCOURT | 6,69 | 334 | 1 |
| BETTIGNIES | 4,28 | 170 | |
| BETTRECHIES | 3,64 | 111 | |
| BEUGNIES | 14,72 | 316 | |
| BEUVRY-LA-FORET | 34,15 | 1 341 | 2 |
| BEVILLERS | 7,01 | 268 | |
| BIACHE-SAINT-VAAST | 28,19 | 2 058 | 282 |
| BIERNE | 24,82 | 784 | 1 |
| BISSEZEELE | 9,31 | 109 | |
| BLARINGHEM | 45,08 | 946 | |
| BLECOURT | 4,83 | 170 | 5 |
| BLESSY | 9,37 | 394 | |
| BOESCHEPE | 44,02 | 1 065 | 2 |
| BOESEGHÈM | 15,55 | 388 | |
| BOHAIN-EN-VERMANDOIS | 44,90 | 2 681 | 733 |
| BOIS-GRENIER | 23,06 | 822 | |
| BOLLEZEELE | 34,05 | 704 | |
| BONY | 7,63 | 65 | |
| BORRE | 14,19 | 265 | |
| BOUCHAIN | 41,11 | 1 934 | 129 |
| BOULOGNE-SUR-HELPE | 12,73 | 170 | |
| BOURGHÈLLES | 14,29 | 730 | |
| BOURLON | 11,13 | 584 | 57 |
| BOURSIES | 6,56 | 157 | 7 |
| BOUSIGNIES | 7,74 | 146 | |
| BOUSIGNIES-SUR-ROC | 12,45 | 233 | |
| BOUSSIERES-EN-CAMBRESIS | 3,24 | 195 | |
| BOUSSIERES-SUR-SAMBRE | 5,15 | 240 | |
| BOUVIGNIES | 14,02 | 702 | 2 |
| BOUVINES | 6,99 | 377 | |
| BRANCOURT-LE-GRAND | 7,99 | 301 | 39 |
| BRAYE-EN-LAONNOIS | 4,30 | 98 | |
| BREBIERES | 41,80 | 2 469 | 351 |

RAPPORT SIDEN-SIAN 2021 - SERVICE EAU POTABLE

8. LES LINEAIRES DES RESEAUX DE DISTRIBUTION , LES BRANCHEMENTS DES COMMUNES

| Commune | Linéaire / Km | Branchements | Branchements Plomb |
|-------------------------|----------------------|---------------------|---------------------------|
| BRIASTRE | 6,04 | 304 | 1 |
| BRILLON | 8,69 | 354 | |
| BROUCKERQUE | 22,34 | 648 | 69 |
| BROXEELE | 7,66 | 203 | |
| BRUILLE-LEZ-MARCHIENNES | 8,38 | 549 | 22 |
| BRUILLE-SAINT-AMAND | 21,55 | 723 | 42 |
| BRUNEMONT | 7,06 | 323 | |
| BRUYERES-ET-MONTBERAULT | 15,62 | 812 | 10 |
| BRY | 3,60 | 183 | |
| BUGNICOURT | 13,49 | 558 | 14 |
| BUIRE-AU-BOIS | 11,28 | 174 | 30 |
| BUISSY | 5,90 | 128 | 8 |
| BULLECOURT | 9,79 | 132 | 3 |
| BUYSSCHEURE | 15,04 | 272 | |
| CAESTRE | 27,80 | 857 | |
| CAGNICOURT | 5,95 | 195 | 13 |
| CAGNONCLES | 8,90 | 299 | 2 |
| CAMPHIN-EN-PEVELE | 14,65 | 1 027 | |
| CANTIN | 19,23 | 778 | 1 |
| CAPELLE | 1,71 | 70 | |
| CAPPELLE-BROUCK | 20,98 | 544 | 6 |
| CAPPELLE-EN-PEVELE | 28,39 | 965 | |
| CARNIERES | 12,05 | 504 | 3 |
| CARNIN | 8,25 | 492 | |
| CARTIGNIES | 44,48 | 646 | 1 |
| CASSEL | 31,27 | 1 149 | |
| CATILLON-SUR-SAMBRE | 23,16 | 418 | |
| CATTENIERES | 5,90 | 335 | 1 |
| CAULLERY | 8,36 | 232 | |
| CAUROI | 10,09 | 271 | 2 |
| CERFONTAINE | 6,80 | 311 | |
| CERIZY | 1,62 | 30 | |
| CHATEAU-L'ABBAYE | 9,41 | 392 | 1 |
| CHAVIGNY | 1,93 | 74 | |
| CHEMY | 9,63 | 351 | |
| CHERENG | 21,02 | 1 368 | 88 |
| CHERET | 2,15 | 67 | |
| CHERY-LES-POUILLY | 7,05 | 322 | |
| CHIVY-LES-ETOUVELLES | 5,90 | 230 | |
| CHOISIES | 1,91 | 32 | |
| CLAIRFAYTS | 10,54 | 198 | |
| COBRIEUX | 8,07 | 252 | |
| COLLERET | 21,25 | 763 | |
| CORBEHEM | 14,33 | 1 010 | 6 |
| COUCY-LES-EPPES | 16,12 | 326 | |
| COURTRIZY-ET-FUSSIGNY | 0,74 | 45 | |
| COUSOLRE | 26,29 | 1 092 | |
| COUTICHES | 37,35 | 1 492 | |
| CRESPIN | 31,52 | 1 962 | 220 |

RAPPORT SIDEN-SIAN 2021 - SERVICE EAU POTABLE

8. LES LINEAIRES DES RESEAUX DE DISTRIBUTION , LES BRANCHEMENTS DES COMMUNES

| Commune | Linéaire / Km | Branchements | Branchements Plomb |
|-------------------------|----------------------|---------------------|---------------------------|
| CREVECOEUR-SUR-L'ESCAUT | 23,88 | 344 | |
| CROCHTE | 21,95 | 308 | |
| CROIX-CALUYAU | 5,40 | 142 | 1 |
| CUINCY | 42,59 | 2 694 | 74 |
| CUISY-EN-ALMONT | 7,92 | 172 | |
| CURGIES | 9,84 | 604 | 58 |
| CUVILLERS | 1,97 | 102 | |
| CYSOING | 32,15 | 2 237 | |
| DAMOUSIES | 8,62 | 108 | |
| DEHERIES | 1,90 | 20 | |
| DELETTES | 11,74 | 437 | |
| DENAIN | 99,81 | 8 942 | 1 461 |
| DEULEMONT | 25,11 | 738 | |
| DIMECHAUX | 8,77 | 157 | |
| DIMONT | 6,75 | 159 | |
| DOIGNIES | 5,61 | 160 | 5 |
| DOMPIERRE-SUR-HELPE | 30,75 | 468 | |
| DOUCHY-LES-MINES | 59,65 | 3 672 | 204 |
| DOURLERS | 10,11 | 289 | |
| DRINCHAM | 7,28 | 128 | |
| DURY | 3,45 | 159 | 5 |
| EBBLINGHEM | 24,96 | 285 | |
| ECAILLON | 15,08 | 817 | 146 |
| ECCLES | 3,37 | 51 | |
| ECLAIBES | 5,10 | 130 | |
| ECOURT-SAINT-QUENTIN | 18,26 | 905 | 7 |
| ECUELIN | 3,66 | 64 | |
| EECKE | 27,47 | 551 | |
| ELESMES | 9,75 | 468 | |
| ELINCOURT | 12,02 | 319 | 32 |
| EMERCHICOURT | 12,52 | 375 | |
| EMMERIN | 18,28 | 1 390 | |
| ENGLEFONTAINE | 14,61 | 625 | |
| ENNEVELIN | 25,87 | 1 108 | |
| ENQUIN-LEZ-GUINEGATTE | 19,65 | 786 | 74 |
| EPINOY | 7,87 | 234 | 1 |
| EPPES | 6,42 | 208 | 30 |
| EPPE-SAUVAGE | 19,10 | 228 | |
| ERCHIN | 12,13 | 325 | |
| ERINGHEM | 19,36 | 248 | |
| ERNY-SAINT-JULIEN | 4,12 | 151 | |
| ERQUINGHEM-LYS | 38,67 | 2 370 | |
| ERRE | 15,44 | 698 | 26 |
| ESCARMAIN | 5,11 | 206 | |
| ESCAUDAIN | 60,18 | 3 915 | 253 |
| ESCAUDOEUVRES | 28,99 | 1 558 | 172 |
| ESCOBECQUES | 3,80 | 137 | |
| ESNES | 18,03 | 319 | |
| ESQUELBECCQ | 35,74 | 1 014 | |

RAPPORT SIDEN-SIAN 2021 - SERVICE EAU POTABLE

8. LES LINEAIRES DES RESEAUX DE DISTRIBUTION , LES BRANCHEMENTS DES COMMUNES

| Commune | Linéaire / Km | Branchements | Branchements Plomb |
|-------------------------|----------------------|---------------------|---------------------------|
| ESQUERCHIN | 5,76 | 401 | 96 |
| ESSIGNY-LE-GRAND | 13,71 | 546 | 98 |
| ESTAIRE | 61,12 | 3 120 | 1 |
| ESTOURMEL | 7,11 | 238 | 2 |
| ESTREE-BLANCHE | 8,43 | 451 | |
| ESTREES (02) | 4,90 | 192 | 1 |
| ESTREES (59) | 14,70 | 523 | 2 |
| ESTREUX | 8,16 | 444 | 4 |
| ESTRUN | 13,17 | 309 | 2 |
| ESWARS | 3,64 | 168 | |
| ETAING | 5,79 | 213 | 1 |
| ETERPIGNY | 3,28 | 110 | |
| ETH | 3,06 | 152 | |
| ETOUVELLES | 2,78 | 108 | 1 |
| ETREUX | 15,66 | 815 | |
| ETROEUNGT | 44,59 | 662 | |
| EVERGNICOURT | 5,29 | 266 | 50 |
| FAUMONT | 22,65 | 996 | 3 |
| FEBVIN-PALFART | 16,01 | 325 | |
| FECHAIN | 15,70 | 808 | |
| FELLERIES | 20,26 | 614 | |
| FENAIN | 28,67 | 2 347 | 239 |
| FERIN | 16,32 | 690 | 2 |
| FERON | 18,30 | 254 | |
| FERRIERE-LA-PETITE | 16,80 | 529 | |
| FLAUMONT-WAUDRECHIES | 9,63 | 186 | |
| FLECHIN | 9,24 | 268 | |
| FLESQUIERES | 4,54 | 160 | 9 |
| FLETRE | 22,74 | 431 | |
| FLEURBAIX | 36,74 | 1 423 | |
| FLINES-LES-MORTAGNE | 22,01 | 736 | 2 |
| FLINES-LEZ-RACHES | 36,67 | 2 484 | 214 |
| FLOURSIES | 2,27 | 62 | |
| FLOYON | 23,98 | 282 | |
| FONTAINE-AU-BOIS | 12,68 | 316 | 9 |
| FONTAINE-LES-CROISILLES | 4,16 | 128 | |
| FONTAINE-NOTRE-DAME | 21,72 | 810 | 106 |
| FOREST-EN-CAMBRESIS | 5,87 | 244 | |
| FRASNOY | 5,48 | 148 | |
| FRELINGHIEN | 28,66 | 1 096 | |
| FREMICOURT | 2,99 | 132 | 2 |
| FRESNES-LES-MONTAUBAN | 7,70 | 317 | |
| FRESNOY-EN-GOHELLE | 3,09 | 111 | 3 |
| FRESSIES | 7,92 | 271 | |
| FROMELLES | 20,02 | 528 | |
| GENECH | 25,78 | 1 112 | |
| GHISSIGNIES | 6,63 | 217 | |
| GIBERCOURT | 1,59 | 19 | |
| GLAGEON | 26,07 | 840 | |

RAPPORT SIDEN-SIAN 2021 - SERVICE EAU POTABLE

8. LES LINEAIRES DES RESEAUX DE DISTRIBUTION , LES BRANCHEMENTS DES COMMUNES

| Commune | Linéaire / Km | Branchements | Branchements Plomb |
|----------------------------|----------------------|---------------------|---------------------------|
| GODEWAERSVELDE | 42,42 | 996 | |
| GOEULZIN | 16,85 | 520 | |
| GOGNIES-CHAUSSEE | 7,61 | 354 | |
| GOMIECOURT | 1,53 | 78 | 17 |
| GOMMEGNIES | 32,01 | 1 071 | |
| GONDECOURT | 29,69 | 1 975 | |
| GONNELIEU | 7,33 | 156 | |
| GOUY | 6,98 | 292 | |
| GOUY-SOUS-BELLONNE | 10,13 | 620 | 8 |
| GOUZEAUCOURT | 16,17 | 741 | |
| GRAINCOURT-LES-HAVRINCOURT | 6,82 | 306 | 14 |
| GRAND-FAYT | 11,50 | 229 | |
| GRANDLUP-ET-FAY | 7,98 | 148 | |
| GROUGIS | 10,76 | 184 | 33 |
| GUESNAIN | 34,63 | 2 046 | 73 |
| GUSSIGNIES | 6,89 | 179 | |
| HAISNES | 24,50 | 1 953 | 50 |
| HAMBLAIN-LES-PRES | 3,97 | 214 | 1 |
| HAMEL | 10,88 | 451 | |
| HANTAY | 8,94 | 517 | |
| HARAVESNES | 1,72 | 35 | 9 |
| HARDIFORT | 18,44 | 209 | |
| HARGICOURT | 8,37 | 259 | |
| HARGNIES | 9,63 | 280 | |
| HASPRES | 25,52 | 1 255 | 276 |
| HAUCOURT | 2,51 | 107 | |
| HAUCOURT-EN-CAMBRESIS | 5,73 | 98 | |
| HAULCHIN | 20,62 | 994 | 137 |
| HAUSSY | 18,92 | 698 | |
| HAUTEVILLE | 4,11 | 94 | |
| HAUT-LIEU | 14,22 | 198 | |
| HAVELUY | 19,95 | 1 427 | 166 |
| HAVERSKERQUE | 24,32 | 660 | |
| HAYNECOURT | 3,54 | 170 | |
| HECQ | 3,53 | 164 | |
| HELESMES | 14,83 | 825 | 1 |
| HEM-LENGLET | 5,86 | 288 | |
| HENDECOURT-LES-CAGNICOURT | 2,43 | 157 | 1 |
| HERLIES | 22,51 | 973 | |
| HERRIN | 3,68 | 181 | |
| HERZEELE | 44,23 | 807 | 1 |
| HESTRUD | 7,70 | 181 | |
| HINACOURT | 1,82 | 28 | 1 |
| HONDEGHEM | 29,88 | 420 | |
| HONDSCHOOTE | 63,27 | 1 769 | |
| HON-HERGIES | 20,99 | 410 | |
| HONNECOURT-SUR-ESCAUT | 16,28 | 374 | |
| HORDAIN | 17,20 | 745 | 1 |
| HORNAING | 27,53 | 1 465 | 77 |

RAPPORT SIDEN-SIAN 2021 - SERVICE EAU POTABLE

8. LES LINEAIRES DES RESEAUX DE DISTRIBUTION , LES BRANCHEMENTS DES COMMUNES

| Commune | Linéaire / Km | Branchements | Branchements Plomb |
|---------------------|----------------------|---------------------|---------------------------|
| HOUDAIN-LEZ-BAVAY | 17,40 | 415 | |
| HOUPLIN-ANCOISNE | 19,36 | 1 562 | |
| HOUTKERQUE | 29,96 | 468 | |
| ILLIES | 35,34 | 800 | |
| INCHY | 6,63 | 387 | 41 |
| INCHY-EN-ARTOIS | 4,62 | 298 | |
| IWUY | 27,68 | 1 577 | 377 |
| IZEL-LES-EQUERCHIN | 9,66 | 468 | 5 |
| JENLAIN | 11,58 | 520 | |
| JOLIMETZ | 16,57 | 412 | |
| JONCOURT | 5,86 | 165 | |
| KILLEM | 29,36 | 536 | |
| LA FLAMENGRIE | 6,86 | 202 | |
| LA GORGUE | 60,18 | 2 658 | 22 |
| LA GROISE | 13,30 | 244 | 1 |
| LA LONGUEVILLE | 26,73 | 1 027 | 57 |
| LA MALMAISON | 4,02 | 178 | |
| LA NEUVILLE | 7,79 | 308 | |
| LA SELVE | 3,30 | 103 | 3 |
| LALLAING | 47,65 | 2 917 | 208 |
| LAMBRES-LEZ-DOUAI | 46,12 | 2 319 | 188 |
| LANDAS | 27,34 | 1 127 | |
| LANDRECIES | 52,22 | 1 688 | 3 |
| LAROUILLIES | 7,93 | 140 | |
| LAUWIN-PLANQUE | 14,04 | 753 | 25 |
| LAVAL-EN-LAONNOIS | 3,27 | 125 | |
| LAVENTIE | 50,52 | 2 305 | 19 |
| LE CATEAU-CAMBRESIS | 53,92 | 3 416 | 856 |
| LE CATELET | 2,36 | 109 | |
| LE DOULIEU | 24,30 | 630 | |
| LE FAVRIL | 13,81 | 232 | |
| LE MAISNIL | 10,84 | 284 | |
| LE QUESNOY | 41,84 | 2 285 | 11 |
| LECELLES | 37,29 | 1 390 | 1 |
| LECLUSE | 11,14 | 757 | 3 |
| LEDERZEELE | 19,80 | 330 | |
| LEDRINGHEM | 17,07 | 275 | |
| LESDAIN | 8,27 | 231 | |
| LESTREM | 54,76 | 2 346 | |
| LEUILLY-SOUS-COUCY | 14,61 | 214 | 1 |
| LEURY | 2,21 | 55 | |
| LEVAL | 18,70 | 1 142 | |
| LEWARDE | 18,74 | 1 042 | 2 |
| LEZ-FONTAINE | 10,23 | 138 | |
| LIESSIES | 15,08 | 323 | |
| LIETTRES | 3,50 | 142 | |
| LIEU-SAINT-AMAND | 16,95 | 736 | 48 |
| LIGNY-EN-CAMBRESIS | 14,22 | 907 | 193 |
| LOCQUIGNOL | 45,18 | 175 | |

RAPPORT SIDEN-SIAN 2021 - SERVICE EAU POTABLE

8. LES LINEAIRES DES RESEAUX DE DISTRIBUTION , LES BRANCHEMENTS DES COMMUNES

| Commune | Linéaire / Km | Branchements | Branchements Plomb |
|------------------------|----------------------|---------------------|---------------------------|
| LOFFRE | 7,23 | 332 | 2 |
| LOURCHES | 21,57 | 1 519 | 28 |
| LOUVIGNIES-QUESNOY | 10,54 | 421 | |
| LOUVIL | 7,40 | 386 | |
| LY-FONTAINE | 1,90 | 45 | |
| LYNDE | 22,65 | 339 | |
| MACQUIGNY | 9,46 | 192 | 1 |
| MAING | 25,50 | 1 743 | 3 |
| MAIRIEUX | 9,44 | 379 | 1 |
| MAMETZ | 19,02 | 931 | |
| MARBAIX | 10,79 | 255 | |
| MARCHAIS | 8,01 | 195 | |
| MARCHIENNES | 42,67 | 1 983 | 332 |
| MARCQ-EN-OSTREVENT | 7,76 | 319 | 20 |
| MARESCHES | 9,91 | 392 | |
| MARETZ | 15,57 | 693 | 215 |
| MAROILLES | 27,37 | 789 | |
| MARQUETTE-EN-OSTREVANT | 11,14 | 866 | 200 |
| MARQUILLIES | 16,24 | 839 | |
| MARQUION | 13,08 | 528 | 37 |
| MASNIERES | 23,61 | 1 243 | 6 |
| MASNY | 31,10 | 1 796 | 130 |
| MASTAING | 9,53 | 422 | 122 |
| MAULDE | 7,73 | 436 | |
| MAUREGNY-EN-HAYE | 13,49 | 216 | 1 |
| MAZINGHIEN | 6,03 | 146 | 1 |
| MECQUIGNIES | 10,38 | 327 | |
| MERCKEGHEM | 18,30 | 322 | |
| MERIGNIES | 28,38 | 1 513 | |
| MERRIS | 23,51 | 485 | |
| MERVILLE | 102,54 | 4 451 | |
| METEREN | 52,77 | 1 084 | 18 |
| MILLAM | 23,06 | 372 | |
| MILLONFOSSE | 12,73 | 332 | |
| MOEUVRES | 6,14 | 222 | 5 |
| MONCEAU-LE-WAAST | 3,88 | 116 | 9 |
| MONCHAUX-SUR-ECAILLON | 6,15 | 304 | |
| MONCHEAUX | 17,44 | 781 | 4 |
| MONCHECOURT | 14,86 | 1 113 | 64 |
| MONS-EN-PEVELE | 30,73 | 1 080 | 4 |
| MONTAIGU | 22,53 | 397 | 6 |
| MONTAY | 5,63 | 160 | |
| MONTBREHAIN | 9,49 | 404 | 9 |
| MONTIGNY-EN-ARROUAISE | 2,96 | 139 | |
| MONTIGNY-EN-CAMBRESIS | 7,57 | 298 | |
| MONTIGNY-EN-OSTREVENT | 34,11 | 2 061 | 257 |
| MONTRECOURT | 3,33 | 104 | |
| MORBECQUE | 45,84 | 1 079 | 22 |
| MORTAGNE-DU-NORD | 11,27 | 699 | 4 |

RAPPORT SIDEN-SIAN 2021 - SERVICE EAU POTABLE

8. LES LINEAIRES DES RESEAUX DE DISTRIBUTION , LES BRANCHEMENTS DES COMMUNES

| Commune | Linéaire / Km | Branchements | Branchements Plomb |
|------------------------|----------------------|---------------------|---------------------------|
| MOUCHIN | 18,09 | 663 | |
| MOUSTIER-EN-FAGNE | 6,63 | 48 | |
| MOY-DE-L' AISNE | 11,93 | 518 | 61 |
| NAUROY | 8,01 | 335 | |
| NAVES | 9,68 | 303 | |
| NEUF-BERQUIN | 16,73 | 637 | |
| NEUFCHATEL-SUR-AISNE | 3,66 | 214 | 6 |
| NEUVILLE-EN-AVESNOIS | 3,89 | 145 | |
| NEUVILLE-SUR-ESCAUT | 20,34 | 1 306 | 262 |
| NEUVILLY | 11,11 | 500 | 3 |
| NEUVIREUIL | 4,63 | 295 | |
| NIEPPE | 75,37 | 3 644 | 34 |
| NIERGNIES | 4,53 | 257 | |
| NIEURLET | 14,27 | 435 | |
| NIVELLE | 14,53 | 637 | |
| NOMAIN | 33,39 | 1 158 | |
| NOORDPEENE | 33,26 | 414 | |
| NOREUIL | 2,19 | 64 | |
| NOUVION-LE-VINEUX | 2,86 | 66 | |
| NOYALES | 6,12 | 95 | |
| NOYELLES-LES-SECLIN | 8,53 | 471 | |
| NOYELLES-SOUS-BELLONNE | 5,85 | 354 | 21 |
| NOYELLES-SUR-ESCAUT | 10,21 | 393 | |
| NOYELLES-SUR-SAMBRE | 10,26 | 171 | |
| NOYELLES-SUR-SELLE | 8,44 | 388 | 22 |
| OBIES | 9,55 | 323 | |
| OBRECHIES | 6,03 | 138 | |
| OCHTEZEELE | 13,39 | 171 | |
| ODOMEZ | 10,59 | 362 | 2 |
| OHAIN | 17,88 | 589 | |
| OISY (02) | 11,93 | 236 | |
| OISY (59) | 5,48 | 292 | 1 |
| OISY-LE-VERGER | 11,57 | 588 | 17 |
| OOST-CAPPEL | 9,65 | 243 | |
| ORCHIES | 49,43 | 3 680 | 369 |
| ORS | 14,48 | 336 | |
| ORSINVAL | 8,29 | 273 | |
| OUDEZEELE | 21,63 | 318 | |
| OXELAERE | 12,42 | 281 | |
| PAILLENCOURT | 8,96 | 460 | 1 |
| PALLUEL | 7,31 | 356 | 2 |
| PECQUENCOURT | 50,93 | 2 831 | 198 |
| PERONNE-EN-MELANTOIS | 6,52 | 451 | |
| PETIT-FAYT | 20,12 | 152 | |
| PIERREPONT | 6,84 | 195 | |
| PIGNICOURT | 2,28 | 80 | 2 |
| PITGAM | 45,48 | 454 | |
| PLOUVAIN | 2,60 | 199 | 2 |
| POIX-DU-NORD | 26,07 | 1 021 | 16 |

RAPPORT SIDEN-SIAN 2021 - SERVICE EAU POTABLE

8. LES LINEAIRES DES RESEAUX DE DISTRIBUTION , LES BRANCHEMENTS DES COMMUNES

| Commune | Linéaire / Km | Branchements | Branchements Plomb |
|--------------------------|----------------------|---------------------|---------------------------|
| POMMEREUIL | 6,67 | 337 | 1 |
| POTELLE | 12,39 | 218 | |
| POUILLY-SUR-SERRE | 10,92 | 238 | |
| PRADELLES | 6,91 | 160 | |
| PRESEAU | 18,11 | 982 | |
| PRESLES-ET-THIERNY | 5,24 | 200 | |
| PREUX-AU-BOIS | 8,91 | 449 | 19 |
| PREUX-AU-SART | 8,20 | 128 | |
| PRISCHES | 39,60 | 521 | |
| PROIX | 2,48 | 82 | |
| PRONVILLE-EN-ARTOIS | 3,18 | 153 | |
| PROVILLE | 31,99 | 1 591 | |
| QUAEDYPRE | 44,70 | 562 | |
| QUEANT | 6,83 | 294 | 2 |
| QUERENAING | 8,40 | 420 | 7 |
| QUIERY-LA-MOTTE | 8,53 | 344 | 13 |
| QUIEVELON | 4,59 | 70 | |
| QUIEVRECHAIN | 32,94 | 2 364 | 169 |
| QUIEVY | 16,12 | 848 | 215 |
| RACHES | 23,30 | 1 282 | |
| RADINGHEM-EN-WEPPE | 16,46 | 635 | |
| RAIMBEAUCOURT | 36,22 | 1 866 | 273 |
| RAINSARS | 6,49 | 112 | |
| RAMILLIES | 6,60 | 268 | |
| RAMOUSIES | 12,02 | 131 | |
| RAUCOURT-AU-BOIS | 3,21 | 82 | |
| RECOURT | 2,58 | 136 | 3 |
| REGNY | 5,33 | 110 | |
| REJET-DE-BEAULIEU | 10,60 | 149 | |
| REMIES | 4,38 | 121 | |
| REMIGNY | 4,46 | 179 | |
| REMY | 4,94 | 163 | |
| RENESECURE | 53,07 | 1 081 | |
| REUMONT | 3,30 | 191 | 1 |
| REXPOEDE | 33,56 | 876 | |
| RIBECOURT-LA-TOUR | 4,58 | 194 | |
| RIENCOURT-LES-CAGNICOURT | 4,94 | 136 | |
| RIEULAY | 14,57 | 601 | 217 |
| RIEUX-EN-CAMBRESIS | 14,39 | 648 | 102 |
| ROBERSART | 5,06 | 101 | 6 |
| ROEULX | 24,24 | 1 564 | 173 |
| ROMBIES-ET-MARCHIPONT | 7,58 | 333 | |
| ROMERIES | 14,69 | 217 | 21 |
| ROOST-WARENDIN | 44,12 | 2 753 | 259 |
| ROSULT | 22,97 | 892 | |
| ROUCOURT | 6,13 | 207 | |
| ROUGEFAY | 3,88 | 64 | 9 |
| ROUVIGNIES | 11,25 | 393 | 10 |
| RUBROUCK | 26,60 | 417 | |

RAPPORT SIDEN-SIAN 2021 - SERVICE EAU POTABLE

8. LES LINEAIRES DES RESEAUX DE DISTRIBUTION , LES BRANCHEMENTS DES COMMUNES

| Commune | Linéaire / Km | Branchements | Branchements Plomb |
|---------------------------|----------------------|---------------------|---------------------------|
| RUESNES | 6,73 | 208 | |
| RUMAUCOURT | 6,76 | 309 | |
| RUMEGIES | 19,46 | 795 | |
| RUMILLY-EN-CAMBRESIS | 12,94 | 689 | 30 |
| SAILLY-EN-OSTREVENT | 5,96 | 312 | 62 |
| SAILLY-LEZ-LANNOY | 16,00 | 836 | 96 |
| SAILLY-SUR-LA-LYS | 37,12 | 1 825 | 1 |
| SAINGHIN-EN-MELANTOIS | 25,46 | 1 429 | 2 |
| SAINS-DU-NORD | 30,06 | 1 427 | |
| SAINS-LES-MARQUION | 4,41 | 59 | |
| SAINT-AMAND-LES-EAUX | 123,23 | 8 666 | 403 |
| SAINT-AUBERT | 10,12 | 732 | 93 |
| SAINT-AUBIN | 14,57 | 193 | |
| SAINT-AUGUSTIN | 12,66 | 434 | |
| SAINT-AYBERT | 3,33 | 158 | 1 |
| SAINT-BENIN | 7,91 | 182 | 3 |
| SAINTE-MARIE-CAPPEL | 22,92 | 397 | |
| SAINT-HILAIRE-LEZ-CAMBRAI | 9,45 | 778 | 81 |
| SAINT-HILAIRE-SUR-HELPE | 33,46 | 399 | |
| SAINT-JANS-CAPPEL | 23,98 | 760 | |
| SAINT-MARTIN-SUR-ECAILLON | 4,53 | 225 | |
| SAINT-MOMELIN | 4,38 | 181 | |
| SAINT-PIERRE-BROUCK | 18,87 | 435 | 74 |
| SAINT-PYTHON | 7,96 | 481 | 2 |
| SAINT-REMY-CHAUSSEE | 8,23 | 216 | |
| SAINT-SOUPLET | 15,66 | 590 | 5 |
| SAINT-SYLVESTRE-CAPPEL | 21,86 | 528 | |
| SAINT-VAAST-EN-CAMBRESIS | 7,39 | 410 | 175 |
| SAINT-WAAST | 15,48 | 335 | |
| SALESCHES | 6,99 | 156 | |
| SALOME | 29,77 | 1 486 | |
| SAMEON | 16,48 | 718 | 1 |
| SAMOussy | 12,24 | 189 | |
| SANCOURT | 5,12 | 122 | |
| SARS-ET-ROSIERES | 8,38 | 318 | |
| SARS-POTERIES | 19,36 | 795 | |
| SASSEGNIES | 11,98 | 136 | |
| SAUCHY-CAUCHY | 6,47 | 183 | 17 |
| SAUCHY-LESTREE | 5,18 | 222 | 35 |
| SAUDEMONT | 4,70 | 201 | 1 |
| SAULTAIN | 24,52 | 1 155 | 26 |
| SAULZOIR | 23,07 | 855 | |
| SEBONCOURT | 10,66 | 495 | |
| SEBOURG | 22,39 | 889 | |
| SEMERIES | 21,81 | 276 | |
| SEMOUSIES | 8,47 | 115 | |
| SEPMERIES | 6,22 | 282 | |
| SERAIN | 5,82 | 190 | 1 |
| SERANVILLERS-FORENVILLE | 6,70 | 201 | |

RAPPORT SIDEN-SIAN 2021 - SERVICE EAU POTABLE

8. LES LINEAIRES DES RESEAUX DE DISTRIBUTION , LES BRANCHEMENTS DES COMMUNES

| Commune | Linéaire / Km | Branchements | Branchements Plomb |
|-------------------------|----------------------|---------------------|---------------------------|
| SERCUS | 13,14 | 195 | |
| SOCX | 25,95 | 485 | |
| SOLESMES | 35,08 | 2 202 | 314 |
| SOLRE-LE-CHATEAU | 24,72 | 1 110 | |
| SOLRINNES | 3,31 | 62 | |
| SOMMAING | 3,88 | 184 | |
| STAPLE | 30,79 | 346 | |
| STEENBECQUE | 30,21 | 732 | 2 |
| STEENE | 21,27 | 626 | 1 |
| STEENVOORDE | 81,71 | 2 106 | |
| STEENWERCK | 70,72 | 1 606 | |
| STRAZEELE | 15,00 | 404 | |
| TAISNIERES-EN-THIERACHE | 18,02 | 254 | |
| TAISNIERES-SUR-HON | 22,26 | 486 | |
| TARTIERS | 2,60 | 90 | |
| TEMPLEUVE-EN-PEVELE | 57,39 | 3 138 | |
| TERDEGHEM | 26,53 | 268 | |
| THEROUANNE | 15,07 | 610 | |
| THIENNES | 13,42 | 423 | |
| THIVENCELLE | 6,25 | 355 | 58 |
| THUN-L'EVEQUE | 10,80 | 325 | |
| THUN-SAINT-AMAND | 11,34 | 482 | |
| THUN-SAINT-MARTIN | 11,40 | 269 | |
| TILLOY-LEZ-CAMBRAI | 7,13 | 374 | |
| TILLOY-LEZ-MARCHIENNES | 6,46 | 221 | |
| TORTEQUESNE | 7,06 | 359 | |
| TOURMIGNIES | 6,11 | 381 | |
| TRELON | 34,65 | 1 325 | 1 |
| TROISVILLES | 10,07 | 370 | 100 |
| VAUXAILLON | 14,10 | 241 | |
| VAUXREZIS | 7,52 | 157 | |
| VENDEGIES-AU-BOIS | 12,22 | 227 | |
| VENDEGIES-SUR-ECAILLON | 15,35 | 505 | |
| VENDEVILLE | 11,53 | 712 | |
| VENDHUILE | 9,15 | 263 | |
| VERCHAIN-MAUGRE | 12,11 | 499 | 1 |
| VERLINGHEM | 30,69 | 1 139 | 1 |
| VERTAIN | 7,36 | 258 | 8 |
| VESLUD | 3,20 | 138 | |
| VIESLY | 10,53 | 702 | 88 |
| VIEUX-BERQUIN | 42,63 | 1 194 | |
| VIEUX-MESNIL | 9,93 | 274 | |
| VIEUX-RENG | 14,43 | 427 | |
| VILLEREAU | 17,47 | 459 | |
| VILLERET | 2,88 | 148 | |
| VILLERS-AU-TERTRE | 6,92 | 303 | 1 |
| VILLERS-GUISLAIN | 6,64 | 351 | |
| VILLERS-LES-CAGNICOURT | 4,76 | 120 | 14 |
| VILLERS-OUTREAUX | 16,79 | 1 070 | |

RAPPORT SIDEN-SIAN 2021 - SERVICE EAU POTABLE

8. LES LINEAIRES DES RESEAUX DE DISTRIBUTION , LES BRANCHEMENTS DES COMMUNES

| Commune | Linéaire / Km | Branchements | Branchements Plomb |
|------------------------|----------------------|---------------------|---------------------------|
| VILLERS-PLOUICH | 9,90 | 206 | 1 |
| VILLERS-POL | 17,00 | 572 | |
| VILLERS-SIRE-NICOLE | 11,50 | 473 | |
| VIS-EN-ARTOIS | 4,77 | 319 | 30 |
| VITRY-EN-ARTOIS | 37,27 | 2 264 | 203 |
| VIVAISE | 6,78 | 316 | |
| VOLCKERINCKHOVE | 18,85 | 273 | |
| VORGES | 7,57 | 209 | |
| VRED | 10,64 | 642 | 55 |
| WAHAGNIES | 17,24 | 1 166 | 14 |
| WALINCOURT-SELVIGNY | 26,29 | 1 073 | 202 |
| WALLERS | 44,66 | 2 622 | 4 |
| WALLERS-EN-FAGNE | 12,47 | 169 | |
| WALLON-CAPPEL | 18,83 | 425 | |
| WAMBAIX | 4,98 | 186 | |
| WANDIGNIES-HAMAGE | 13,29 | 594 | 158 |
| WANNEHAIN | 8,46 | 521 | |
| WARGNIES-LE-GRAND | 13,67 | 541 | |
| WARGNIES-LE-PETIT | 10,79 | 384 | |
| WARHEM | 46,33 | 883 | |
| WARLAING | 8,41 | 269 | |
| WARLUS | 4,02 | 182 | 2 |
| WARNETON | 7,35 | 115 | |
| WASNES-AU-BAC | 7,65 | 302 | |
| WATTIGNIES-LA-VICTOIRE | 6,00 | 133 | |
| WAVRECHAIN-SOUS-DENAIN | 10,10 | 767 | 194 |
| WAVRECHAIN-SOUS-FAULX | 6,21 | 208 | |
| WEMAERS-CAPPEL | 14,04 | 116 | |
| WEST-CAPPEL | 19,67 | 287 | |
| WICRES | 8,58 | 237 | |
| WIGNEHIES | 29,45 | 1 344 | |
| WILLEMS | 21,13 | 1 328 | 116 |
| WILLIES | 6,91 | 92 | |
| WINNEZEELE | 36,39 | 600 | |
| WORMHOUT | 78,28 | 2 678 | |
| WULVERDINGHE | 7,04 | 151 | |
| WYLDER | 5,29 | 126 | |
| ZEGERSCAPPEL | 42,03 | 703 | |
| ZERMEZEELE | 7,68 | 123 | |
| ZUYTPEENE | 24,75 | 261 | |

RAPPORT SIDEN-SIAN 2021 - SERVICE EAU POTABLE
9. LES INTERVENTIONS DU SERVICE EAU POTABLE DANS LES COMMUNES

| Commune | Branchement Eau | Comptage | Réseau Eau |
|-----------------------|-----------------|----------|------------|
| ABANCOURT | 1 | 1 | 5 |
| ABSCON | 27 | 104 | 14 |
| AIBES | 2 | 10 | 4 |
| AIX-EN-PEVELE | 49 | 39 | 8 |
| ALAINCOURT | 5 | 4 | 1 |
| AMFROIPRET | 5 | 12 | 8 |
| ANHIERS | 6 | 36 | 1 |
| ANICHE | 73 | 600 | 47 |
| ANNEUX | 4 | 2 | 2 |
| ANOR | 148 | 104 | 15 |
| ARLEUX | 27 | 25 | 9 |
| ARLEUX-EN-GOHELLE | 1 | | |
| ARNEKE | 119 | 22 | 9 |
| ARTRES | 8 | 29 | 1 |
| ASSEVENT | 9 | 23 | 5 |
| ASSIS-SUR-SERRE | 2 | 5 | 1 |
| ATTICHES | 15 | 25 | 4 |
| AUBENCHEUL-AU-BAC | 4 | 2 | 3 |
| AUBENCHEUL-AUX-BOIS | 2 | 2 | 2 |
| AUBERCHICOURT | 36 | 180 | 27 |
| AUBERS | 28 | 64 | 3 |
| AUBY | 89 | 709 | 15 |
| AUCHY-LES-MINES | 30 | 295 | 11 |
| AUCHY-LEZ-ORCHIES | 16 | 47 | 2 |
| AUDIGNIES | | 3 | |
| AULNOIS-SOUS-LAON | 4 | 5 | 2 |
| AUXI-LE-CHATEAU | 14 | 20 | 18 |
| AVELIN | 4 | | 2 |
| AVESNELLES | 47 | 113 | 14 |
| AVESNES-LES-AUBERT | 19 | 237 | 4 |
| AVESNES-LE-SEC | 7 | 14 | 1 |
| AVESNES-SUR-HELPE | 64 | 91 | 43 |
| AWOINGT | 3 | 2 | 28 |
| BACHY | 14 | 14 | 3 |
| BAILLEUL | 232 | 298 | 34 |
| BAISIEUX | 30 | 281 | 17 |
| BAIVES | 1 | 4 | |
| BAMBECQUE | 13 | 20 | 3 |
| BANTEUX | 2 | 2 | 2 |
| BANTIGNY | 3 | 4 | 2 |
| BANTOUZELLE | 77 | 3 | 4 |
| BARALLE | 31 | 7 | 6 |
| BAS-LIEU | 3 | 11 | 3 |
| BAVAY | 41 | 139 | 6 |
| BAVINCHOVE | 10 | 19 | 4 |
| BAZUEL | 4 | 24 | 4 |
| BEAUDIGNIES | 3 | 18 | 3 |
| BEAUFORT | 5 | 19 | 4 |
| BEAUMONT-EN-CAMBRESIS | 2 | 3 | |

RAPPORT SIDEN-SIAN 2021 - SERVICE EAU POTABLE
9. LES INTERVENTIONS DU SERVICE EAU POTABLE DANS LES COMMUNES

| Commune | Branchement Eau | Comptage | Réseau Eau |
|-------------------------|-----------------|----------|------------|
| BEURAIN | | 10 | |
| BEAUREPAIRE-SUR-SAMBRE | | 4 | 3 |
| BEAURIEUX | 5 | 9 | 1 |
| BEAUVOIS-EN-CAMBRESIS | 25 | 428 | 14 |
| BECQUIGNY | 3 | 2 | 6 |
| BELLAING | 95 | 7 | 6 |
| BELLIGNIES | 16 | 31 | 3 |
| BELLONNE | 1 | | |
| BENAY | 3 | 1 | |
| BERELLES | | 3 | |
| BERMERAIN | 10 | 30 | 4 |
| BERMERIES | 5 | 6 | |
| BERNEVILLE | 3 | 9 | |
| BERSEE | 18 | 301 | 9 |
| BERSILLIES | 2 | 5 | 1 |
| BERTHEN | 3 | 9 | 3 |
| BERTRY | 30 | 49 | 10 |
| BESNY-ET-LOIZY | 5 | 7 | 7 |
| BETHENCOURT | 11 | 4 | 7 |
| BETTIGNIES | 5 | 5 | 3 |
| BETTRECHIES | 3 | 16 | 1 |
| BEUGNIES | 25 | 29 | 2 |
| BEUVRY-LA-FORET | 52 | 117 | 14 |
| BEVILLERS | 2 | 6 | 1 |
| BIACHE-SAINT-VAAST | 87 | 50 | 18 |
| BIERNE | 6 | 12 | 5 |
| BISSEZEELE | | | 1 |
| BLARINGHEM | 16 | 124 | 7 |
| BLECOURT | 22 | 4 | 6 |
| BLESSY | 4 | 5 | 2 |
| BOESCHEPE | 24 | 96 | 15 |
| BOESEGHEM | 6 | 26 | 5 |
| BOHAIN-EN-VERMANDOIS | 75 | 55 | 16 |
| BOIRY-NOTRE-DAME | 1 | | |
| BOIS-GRENIER | 19 | 34 | 3 |
| BOLLEZEELE | 16 | 22 | 6 |
| BONY | 1 | | 7 |
| BORRE | 6 | 6 | 6 |
| BOUCHAIN | 78 | 18 | 11 |
| BOULOGNE-SUR-HELPE | 1 | 18 | 3 |
| BOURGHELLES | 30 | 37 | 8 |
| BOURLON | 19 | 26 | 7 |
| BOURSIES | 3 | 8 | 3 |
| BOUSIES | | | 1 |
| BOUSIGNIES | 7 | 26 | 6 |
| BOUSIGNIES-SUR-ROC | 5 | 14 | 2 |
| BOUSSIERES-EN-CAMBRESIS | 4 | 2 | 1 |
| BOUSSIERES-SUR-SAMBRE | 7 | 12 | 4 |
| BOUVIGNIES | 13 | 51 | 4 |

RAPPORT SIDEN-SIAN 2021 - SERVICE EAU POTABLE
9. LES INTERVENTIONS DU SERVICE EAU POTABLE DANS LES COMMUNES

| Commune | Branchement Eau | Comptage | Réseau Eau |
|--------------------------|-----------------|----------|------------|
| BOUVINES | 5 | 43 | 1 |
| BRANCOURT-LE-GRAND | 6 | 8 | 27 |
| BRAYE-EN-LAONNOIS | 1 | | 2 |
| BREBIERES | 46 | 256 | 20 |
| BRIASTRE | 2 | 6 | 2 |
| BRILLON | 5 | 4 | 8 |
| BROUCKERQUE | 6 | 28 | 5 |
| BROXEELE | 3 | 5 | 1 |
| BRUILLE-LEZ-MARCHIENNES | 6 | 60 | 1 |
| BRUILLE-SAINT-AMAND | 18 | 77 | 13 |
| BRUNEMONT | 6 | 7 | 6 |
| BRUYERES-ET-MONTBERAULT | 19 | 34 | 3 |
| BRY | 4 | 18 | |
| BUGNICOURT | 3 | 23 | 1 |
| BUIRE-AU-BOIS | 5 | 33 | 3 |
| BUISSY | | 2 | |
| BULLECOURT | 2 | 69 | 1 |
| BUYSSCHEURE | 7 | 12 | |
| CAESTRE | 16 | 40 | 7 |
| CAGNICOURT | 2 | 3 | 2 |
| CAGNONCLES | 83 | 3 | 17 |
| CAMPAGNE-LES-WARDRECQUES | | | 2 |
| CAMPHIN-EN-CAREMBAULT | 7 | | |
| CAMPHIN-EN-PEVELE | 13 | 151 | 10 |
| CANTIN | 35 | 17 | 10 |
| CAPELLE | 1 | 6 | |
| CAPPELLE-BROUCK | 6 | 6 | 1 |
| CAPPELLE-EN-PEVELE | 9 | 15 | 1 |
| CARNIERES | 6 | 27 | 7 |
| CARNIN | 16 | 100 | 2 |
| CARTIGNIES | 11 | 40 | 14 |
| CASSEL | 16 | 49 | 20 |
| CATILLON-SUR-SAMBRE | 4 | 12 | 11 |
| CATTENIERES | 3 | 9 | 5 |
| CAUDRY | 2 | | 1 |
| CAULLERY | 2 | 1 | 6 |
| CAUROIR | 2 | 2 | 9 |
| CERFONTAINE | 10 | 15 | 1 |
| CERIZY | 3 | 4 | 23 |
| CHATEAU-L'ABBAYE | 15 | 1 | 2 |
| CHAVIGNY | 3 | 3 | 2 |
| CHEMY | 7 | 18 | 3 |
| CHERENG | 22 | 179 | 9 |
| CHERET | 1 | 2 | 4 |
| CHERY-LES-POUILLY | 8 | 9 | 3 |
| CHIVY-LES-ETOUVELLES | 8 | 26 | 5 |
| CHOISIES | 1 | | 1 |
| CLAIRFAYTS | 2 | 6 | 1 |
| COBRIEUX | 5 | 20 | |

RAPPORT SIDEN-SIAN 2021 - SERVICE EAU POTABLE
9. LES INTERVENTIONS DU SERVICE EAU POTABLE DANS LES COMMUNES

| Commune | Branchement Eau | Comptage | Réseau Eau |
|-------------------------|------------------------|-----------------|-------------------|
| COLLERET | 11 | 39 | |
| CORBEHEM | 31 | 31 | 39 |
| COUCY-LES-EPPE | 3 | 6 | 1 |
| COURTRIZY-ET-FUSSIGNY | 2 | | |
| COUSOLRE | 10 | 40 | 7 |
| COUTICHES | 26 | 138 | 6 |
| CRISPIN | 39 | 129 | 5 |
| CREVECOEUR-SUR-L'ESCAUT | 21 | 7 | 13 |
| CROCHTE | 2 | 1 | 3 |
| CROIX-CALUYAU | | 6 | |
| CUINCY | 37 | 73 | 15 |
| CUISY-EN-ALMONT | 3 | 3 | 32 |
| CURGIES | 7 | 29 | 1 |
| CUVILLERS | 1 | 4 | |
| CYSOING | 146 | 96 | 13 |
| DAMOUSIES | | 4 | |
| DELETTES | 8 | 14 | 2 |
| DENAIN | 115 | 385 | 53 |
| DEULEMONT | 7 | 60 | 3 |
| DIMECHAUX | 2 | 7 | |
| DIMONT | 3 | 6 | 1 |
| DOIGNIES | 2 | 4 | |
| DOMPIERRE-SUR-HELPE | 6 | 39 | 9 |
| DOUCHY-LES-MINES | 59 | 219 | 30 |
| DOURLERS | 11 | 21 | 5 |
| DRINCHAM | 5 | 8 | 4 |
| DURY | 3 | 4 | 1 |
| EBBLINGHEM | 5 | 4 | 6 |
| ECAILLON | 18 | 115 | 3 |
| ECCLES | 1 | 2 | |
| ECLAIBES | 18 | 44 | 2 |
| ECOURT-SAINT-QUENTIN | 69 | 8 | 5 |
| ECUELIN | 2 | 1 | 3 |
| EECKE | 6 | 48 | 5 |
| ELESMES | 7 | 21 | 2 |
| ELINCOURT | 4 | 8 | 2 |
| EMERCHICOURT | 9 | 5 | 12 |
| EMMERIN | 26 | 85 | 2 |
| ENGLEFONTAINE | 7 | 34 | 2 |
| ENNEVELIN | 18 | 75 | 4 |
| ENQUIN-LEZ-GUINEGATTE | 21 | 24 | 6 |
| EPINOY | 1 | | 2 |
| EPPE | 6 | 6 | 12 |
| EPPE-SAUVAGE | 2 | 7 | 9 |
| ERCHIN | 3 | 6 | 3 |
| ERINGHEM | 2 | 6 | 2 |
| ERNY-SAINT-JULIEN | 5 | 6 | 1 |
| ERQUINGHEM-LYS | 39 | 188 | 13 |
| ERRE | 11 | 11 | 12 |

RAPPORT SIDEN-SIAN 2021 - SERVICE EAU POTABLE
9. LES INTERVENTIONS DU SERVICE EAU POTABLE DANS LES COMMUNES

| Commune | Branchement Eau | Comptage | Réseau Eau |
|-------------------------|------------------------|-----------------|-------------------|
| ESCARMAIN | 6 | 10 | |
| ESCAUDAIN | 55 | 72 | 33 |
| ESCAUDOEUVRES | 107 | 25 | 14 |
| ESCOBECQUES | 2 | 5 | |
| ESNES | 4 | 6 | 2 |
| ESQUELBECQ | 16 | 52 | 9 |
| ESQUERCHIN | 3 | 3 | 3 |
| ESSIGNY-LE-GRAND | 7 | 51 | 1 |
| ESTAIRES | 68 | 185 | 15 |
| ESTOURMEL | 8 | 5 | 1 |
| ESTREE-BLANCHE | 3 | 15 | 5 |
| ESTREES (02) | 2 | 10 | 2 |
| ESTREES (59) | 8 | 11 | 5 |
| ESTREUX | 3 | 22 | |
| ESTRUN | 5 | 8 | 6 |
| ESWARS | 3 | | |
| ETAING | 5 | 2 | 2 |
| ETERPIGNY | | 1 | 3 |
| ETH | 5 | 6 | |
| ETOUVELLES | 8 | 6 | 3 |
| ETREUX | 16 | 72 | 6 |
| ETROEUNGT | 11 | 75 | 14 |
| EVERGNICOURT | 21 | 86 | 6 |
| FAUMONT | 26 | 53 | 7 |
| FEBVIN-PALFART | 7 | 8 | 4 |
| FECHAIN | 18 | 8 | 5 |
| FELLERIES | 11 | 55 | 19 |
| FENAIN | 203 | 42 | 31 |
| FERIN | 15 | 6 | 10 |
| FERON | 7 | 20 | 5 |
| FERRIERE-LA-GRANDE | | | 2 |
| FERRIERE-LA-PETITE | 72 | 37 | 6 |
| FLAUMONT-WAUDRECHIES | 3 | 13 | 6 |
| FLECHIN | 17 | 9 | |
| FLESQUIERES | 4 | 2 | 6 |
| FLETRE | 3 | 24 | 6 |
| FLEURBAIX | 89 | 59 | 13 |
| FLINES-LES-MORTAGNE | 18 | 9 | 8 |
| FLINES-LEZ-RACHES | 38 | 142 | 14 |
| FLOURSIES | | 1 | 1 |
| FLOYON | 7 | 22 | 10 |
| FONTAINE-AU-BOIS | 5 | 33 | 2 |
| FONTAINE-LES-CROISILLES | 3 | | 5 |
| FONTAINE-NOTRE-DAME | 13 | 15 | 7 |
| FOREST-EN-CAMBRESIS | 1 | 15 | 1 |
| FRASNOY | 4 | 10 | 1 |
| FRELINGHIEN | 17 | 28 | 4 |
| FREMICOURT | 4 | 30 | 3 |
| FRESNES-LES-MONTAUBAN | 9 | 7 | 1 |

RAPPORT SIDEN-SIAN 2021 - SERVICE EAU POTABLE
9. LES INTERVENTIONS DU SERVICE EAU POTABLE DANS LES COMMUNES

| Commune | Branchement Eau | Comptage | Réseau Eau |
|----------------------------|-----------------|----------|------------|
| FRESNOY-EN-GOHELLE | 2 | 3 | 1 |
| FRESSIES | 8 | 3 | 24 |
| FROMELLES | 23 | 16 | 1 |
| GENECH | 31 | 31 | 9 |
| GHISSIGNIES | 2 | 14 | 1 |
| GIBERCOURT | 1 | | |
| GLAGEON | 3 | 31 | 3 |
| GODEWAERSVELDE | 11 | 20 | 17 |
| GOEULZIN | 8 | 6 | 9 |
| GOGNIES-CHAUSSEE | 6 | 8 | 1 |
| GOMMEGNIES | 20 | 56 | 3 |
| GONDECOURT | 34 | 79 | 12 |
| GONNELIEU | 1 | 3 | |
| GOUY | 4 | 7 | 5 |
| GOUY-SOUS-BELLONNE | 7 | 19 | 3 |
| GOUZEACOURT | 11 | 11 | 6 |
| GRAINCOURT-LES-HAVRINCOURT | 5 | 9 | 5 |
| GRAND-FAYT | 38 | 11 | 4 |
| GRANDLUP-ET-FAY | 4 | 2 | 1 |
| GROUGIS | 2 | 1 | 7 |
| GUESNAIN | 66 | 92 | 16 |
| GUSSIGNIES | 14 | 6 | 3 |
| HAISNES | 19 | 318 | 2 |
| HAMBLAIN-LES-PRES | 9 | 5 | 4 |
| HAMEL | 11 | 17 | 3 |
| HANTAY | 5 | 40 | 1 |
| HARAVESNES | 1 | 8 | 1 |
| HARDIFORT | 2 | 7 | 4 |
| HARGICOURT | 7 | 8 | 1 |
| HARGNIES | 10 | 15 | 2 |
| HASPRES | 11 | 80 | 7 |
| HAUCOURT | 19 | 3 | 13 |
| HAUCOURT-EN-CAMBRESIS | 2 | 5 | 1 |
| HAULCHIN | 8 | 96 | 4 |
| HAUSSY | 20 | 32 | 1 |
| HAUTEVILLE | | | 5 |
| HAUT-LIEU | 3 | 8 | 11 |
| HAVELUY | 22 | 20 | 19 |
| HAVERSKERQUE | 17 | 42 | 1 |
| HAYNECOURT | 5 | 3 | 1 |
| HECQ | 2 | 7 | |
| HELESMES | 16 | 18 | 34 |
| HEM-LENGLET | 1 | 8 | 8 |
| HENDECOURT-LES-CAGNICOURT | 4 | 5 | |
| HERLIES | 16 | 37 | |
| HERRIN | 5 | 6 | 1 |
| HERZEELE | 12 | 25 | 8 |
| HESTRUD | | 4 | |
| HINACOURT | | 1 | |

RAPPORT SIDEN-SIAN 2021 - SERVICE EAU POTABLE
9. LES INTERVENTIONS DU SERVICE EAU POTABLE DANS LES COMMUNES

| Commune | Branchement Eau | Comptage | Réseau Eau |
|-----------------------|------------------------|-----------------|-------------------|
| HONDEGHEM | 8 | 17 | 4 |
| HONDSCHOOTE | 20 | 30 | 8 |
| HON-HERGIES | 8 | 21 | 2 |
| HONNECOURT-SUR-ESCAUT | 9 | 6 | 4 |
| HORDAIN | 7 | 7 | 8 |
| HORNAING | 27 | 34 | 15 |
| HOUDAIN-LEZ-BAVAY | 5 | 37 | 1 |
| HOUPLIN-ANCOISNE | 43 | 386 | 8 |
| HOUTKERQUE | 6 | 31 | 2 |
| ILLIES | 23 | 38 | 9 |
| INCHY | 5 | 9 | 1 |
| INCHY-EN-ARTOIS | 8 | 8 | 4 |
| IWUY | 20 | 151 | 10 |
| IZEL-LES-EQUERCHIN | 4 | 8 | |
| JENLAIN | 14 | 29 | 3 |
| JOLIMETZ | 12 | 32 | 5 |
| JONCOURT | 6 | 3 | |
| KILLEM | 6 | 7 | 7 |
| LA BASSEE | 1 | | |
| LA FLAMENGRIE | 5 | 15 | 1 |
| LA GORGUE | 41 | 103 | 9 |
| LA GROISE | 45 | 26 | 6 |
| LA LONGUEVILLE | 21 | 39 | 8 |
| LA MALMAISON | 4 | | 1 |
| LA NEUVILLE | 7 | 11 | |
| LA SELVE | | 1 | 3 |
| LALLAING | 30 | 356 | 10 |
| LAMBRES-LEZ-DOUAI | 41 | 43 | 14 |
| LANDAS | 12 | 147 | 4 |
| LANDRECIES | 68 | 67 | 12 |
| LAROUILLIES | 1 | 11 | 2 |
| LAUWIN-PLANQUE | 15 | 20 | 3 |
| LAVAL-EN-LAONNOIS | 3 | 7 | |
| LAVENTIE | 50 | 288 | 20 |
| LE CATEAU-CAMBRESIS | 68 | 550 | 32 |
| LE CATELET | 4 | 2 | 5 |
| LE DOULIEU | 18 | 23 | 7 |
| LE FAVRIL | 2 | 16 | 1 |
| LE MAISNIL | 3 | 37 | |
| LE QUESNOY | 33 | 166 | 9 |
| LECELLES | 18 | 138 | 12 |
| LECLUSE | 18 | 20 | 1 |
| LEDERZEELE | 8 | 21 | 1 |
| LEDRINGHEM | 1 | 19 | 4 |
| LESDAIN | 3 | 4 | 6 |
| LESTREM | 71 | 128 | 8 |
| LEUILLY-SOUS-COUCY | 5 | 5 | 59 |
| LEURY | | | 1 |
| LEVAL | 90 | 74 | 11 |

RAPPORT SIDEN-SIAN 2021 - SERVICE EAU POTABLE
9. LES INTERVENTIONS DU SERVICE EAU POTABLE DANS LES COMMUNES

| Commune | Branchement Eau | Comptage | Réseau Eau |
|------------------------|------------------------|-----------------|-------------------|
| LEWARDE | 13 | 23 | 10 |
| LEZ-FONTAINE | 2 | 7 | 1 |
| LIESSIES | 9 | 83 | 14 |
| LIETTRES | 4 | 5 | |
| LIEU-SAINT-AMAND | 6 | 25 | 3 |
| LIGNY-EN-CAMBRESIS | 47 | 17 | 9 |
| LOCQUIGNOL | 2 | 12 | 1 |
| LOFFRE | 8 | 4 | 3 |
| LOURCHES | 23 | 26 | 9 |
| LOUVIGNIES-QUESNOY | 5 | 15 | 3 |
| LOUVIL | 6 | 58 | 1 |
| LYNDE | 4 | 6 | 1 |
| MACQUIGNY | 5 | 5 | 2 |
| MAING | 19 | 150 | 5 |
| MAIRIEUX | 5 | 8 | 1 |
| MAMETZ | 14 | 81 | 4 |
| MARBAIX | 5 | 12 | 2 |
| MARCHAIS | 1 | 3 | 1 |
| MARCHIENNES | 242 | 98 | 12 |
| MARCQ-EN-OSTREVENT | | 8 | 2 |
| MARESCHES | 10 | 36 | 4 |
| MARETZ | 6 | 12 | 2 |
| MAROILLES | 23 | 53 | 6 |
| MARQUETTE-EN-OSTREVANT | 13 | 17 | 3 |
| MARQUILLIES | 81 | 89 | 5 |
| MARQUION | 7 | 130 | 11 |
| MASNIERES | 10 | 13 | 1 |
| MASNY | 22 | 77 | 14 |
| MASTAING | 3 | 3 | 1 |
| MAULDE | 29 | 3 | 11 |
| MAUREGNY-EN-HAYE | 9 | 9 | 1 |
| MAZINGHIEN | 3 | 5 | 4 |
| MECQUIGNIES | 13 | 17 | |
| MERCKEGHEM | 12 | 29 | 12 |
| MERIGNIES | 32 | 34 | 9 |
| MERRIS | 10 | 18 | 6 |
| MERVILLE | 69 | 374 | 19 |
| METEREN | 20 | 54 | 11 |
| MILLAM | 8 | 15 | 7 |
| MILLONFOSSE | 58 | 4 | 17 |
| MOEUVRES | 35 | 4 | 81 |
| MONCEAU-LE-WAAST | | 3 | 1 |
| MONCHAUX-SUR-ECAILLON | 16 | 19 | 1 |
| MONCHEAUX | 9 | 45 | 1 |
| MONCHECOURT | 52 | 33 | 16 |
| MONS-EN-PEVELE | 17 | 27 | 13 |
| MONTAIGU | 5 | 9 | 2 |
| MONTAY | 1 | 4 | 1 |
| MONTBREHAIN | 8 | 5 | 5 |

RAPPORT SIDEN-SIAN 2021 - SERVICE EAU POTABLE
9. LES INTERVENTIONS DU SERVICE EAU POTABLE DANS LES COMMUNES

| Commune | Branchement Eau | Comptage | Réseau Eau |
|------------------------|------------------------|-----------------|-------------------|
| MONTIGNY-EN-ARROUAISE | 1 | 2 | |
| MONTIGNY-EN-CAMBRESIS | 2 | 5 | |
| MONTIGNY-EN-OSTREVENT | 23 | 184 | 22 |
| MONTRECOURT | | 11 | |
| MORBECQUE | 21 | 31 | 21 |
| MORTAGNE-DU-NORD | 12 | 46 | 8 |
| MOUCHIN | 12 | 96 | 1 |
| MOUSTIER-EN-FAGNE | 1 | 4 | |
| MOY-DE-L' AISNE | 8 | 34 | |
| NAUROY | 4 | 7 | 4 |
| NAVES | 4 | 3 | 1 |
| NEUF-BERQUIN | 17 | 33 | 2 |
| NEUFCHATEL-SUR-AISNE | 5 | 8 | 5 |
| NEUVILLE-EN-AVESNOIS | | 12 | |
| NEUVILLE-SUR-ESCAUT | 41 | 72 | 4 |
| NEUVILLY | 3 | 11 | 5 |
| NEUVIREUIL | 2 | 8 | 4 |
| NIEPPE | 57 | 136 | 11 |
| NIERGNIES | 1 | 3 | 2 |
| NIEURLET | 12 | 13 | 6 |
| NIVELLE | 29 | 6 | 12 |
| NOMAIN | 21 | 57 | 2 |
| NOORDPEENE | 11 | 29 | 3 |
| NOREUIL | 1 | | |
| NOUVION-LE-VINEUX | 3 | 6 | 3 |
| NOYALES | 1 | 3 | 4 |
| NOYELLES-LES-SECLIN | 9 | 7 | 2 |
| NOYELLES-SOUS-BELLONNE | 3 | 13 | 1 |
| NOYELLES-SUR-ESCAUT | 9 | 6 | 6 |
| NOYELLES-SUR-SAMBRE | 1 | 2 | |
| NOYELLES-SUR-SELLE | 1 | 19 | 1 |
| OBIES | 13 | 16 | 6 |
| OBRECHIES | 5 | 4 | 6 |
| OCHTEZEELE | 2 | 10 | 1 |
| ODOMEZ | 15 | 57 | 6 |
| OHAIN | 4 | 24 | 1 |
| OISY (02) | 1 | 5 | 8 |
| OISY (59) | 4 | 5 | |
| OISY-LE-VERGER | 5 | 17 | 1 |
| OOST-CAPPEL | 4 | 9 | 5 |
| ORCHIES | 158 | 648 | 16 |
| ORS | 4 | 29 | 12 |
| ORSINVAL | 4 | 28 | 1 |
| OSTRICOURT | 40 | | 1 |
| OUDEZEELE | 3 | 29 | 4 |
| OXELAERE | 7 | 15 | 8 |
| PAILLEN COURT | 34 | 6 | 2 |
| PALLUEL | 8 | 5 | 5 |
| PECQUENCOURT | 38 | 261 | 9 |

RAPPORT SIDEN-SIAN 2021 - SERVICE EAU POTABLE
9. LES INTERVENTIONS DU SERVICE EAU POTABLE DANS LES COMMUNES

| Commune | Branchement Eau | Comptage | Réseau Eau |
|--------------------------|-----------------|----------|------------|
| PELVES | 7 | | |
| PERONNE-EN-MELANTOIS | 3 | 11 | 4 |
| PETIT-FAYT | 3 | 6 | 5 |
| PHALEMPIN | 8 | 1 | 3 |
| PIERREPONT | 1 | 1 | 1 |
| PIGNICOURT | 5 | 27 | 1 |
| PITGAM | 11 | 8 | 3 |
| PLOUVAIN | 2 | 5 | 1 |
| POIX-DU-NORD | 18 | 21 | 8 |
| POMMEREUIL | 3 | 7 | 1 |
| PONT-A-MARCQ | 5 | | 2 |
| POTELLE | 2 | 22 | 3 |
| POUILLY-SUR-SERRE | 5 | 7 | 1 |
| PRADELLES | 1 | 26 | |
| PRESEAU | 15 | 71 | |
| PRESLES-ET-THIERNY | 7 | | 56 |
| PREUX-AU-BOIS | 6 | 39 | 6 |
| PREUX-AU-SART | 6 | 2 | 1 |
| PRISCHES | 5 | 25 | 9 |
| PROIX | 6 | 3 | 2 |
| PRONVILLE-EN-ARTOIS | 5 | 1 | 1 |
| PROVILLE | 23 | 21 | 11 |
| QUAEDYPRE | 24 | 18 | 7 |
| QUEANT | 5 | 3 | 2 |
| QUERENAING | 1 | 40 | |
| QUIERY-LA-MOTTE | 38 | 39 | 12 |
| QUIEVELON | | 4 | 1 |
| QUIEVRECHAIN | 30 | 228 | 5 |
| QUIEVY | 14 | 17 | 8 |
| RACHES | 30 | 34 | 10 |
| RADINGHEM-EN-WEPPE | 10 | 15 | 1 |
| RAIMBEAUCOURT | 20 | 110 | 10 |
| RAINSARS | 4 | 4 | 2 |
| RAMILLIES | 3 | | 2 |
| RAMOUSIES | 1 | 4 | 3 |
| RAUCOURT-AU-BOIS | | 3 | |
| RECOURT | 2 | 2 | |
| REGNY | 6 | 2 | 2 |
| REJET-DE-BEAULIEU | 2 | 8 | 4 |
| REMIES | 2 | 4 | 2 |
| REMIGNY | 1 | 4 | 79 |
| REMY | 2 | 2 | 2 |
| REnescure | 32 | 59 | 8 |
| REUMONT | 1 | 5 | 4 |
| REXPOEDE | 4 | 24 | 2 |
| RIBECOURT-LA-TOUR | 2 | 5 | 4 |
| RIENCOURT-LES-CAGNICOURT | 3 | | 2 |
| RIEULAY | 8 | 57 | 6 |
| RIEUX-EN-CAMBRESIS | 7 | 78 | 9 |

RAPPORT SIDEN-SIAN 2021 - SERVICE EAU POTABLE
9. LES INTERVENTIONS DU SERVICE EAU POTABLE DANS LES COMMUNES

| Commune | Branchement Eau | Comptage | Réseau Eau |
|---------------------------|-----------------|----------|------------|
| ROBERSART | 3 | 13 | 1 |
| ROEULX | 10 | 200 | 2 |
| ROMBIES-ET-MARCHIPONT | 3 | 59 | 2 |
| ROMERIES | 1 | 12 | 4 |
| ROOST-WARENDIN | 47 | 220 | 9 |
| ROSULT | 18 | 77 | 8 |
| ROUCOURT | 2 | 3 | 2 |
| ROUGEFAY | 1 | 21 | |
| ROUVIGNIES | 3 | 21 | 3 |
| RUBROUCK | 8 | 14 | 6 |
| RUESNES | 3 | 16 | 3 |
| RUMAUCOURT | 8 | 21 | 1 |
| RUMEGIES | 20 | 104 | 10 |
| RUMILLY-EN-CAMBRESIS | 14 | 30 | 16 |
| SAILLY-EN-OSTREVENT | 6 | 29 | |
| SAILLY-LEZ-LANNOY | 14 | 62 | 7 |
| SAILLY-SUR-LA-LYS | 66 | 210 | 16 |
| SAINGHIN-EN-MELANTOIS | 22 | 92 | 11 |
| SAINS-DU-NORD | 18 | 277 | 10 |
| SAINS-LES-MARQUION | 26 | 1 | 3 |
| SAINT-AMAND-LES-EAUX | 333 | 168 | 70 |
| SAINT-AUBERT | 19 | 11 | 9 |
| SAINT-AUBIN | 12 | 14 | 5 |
| SAINT-AUGUSTIN | 65 | 4 | 6 |
| SAINT-AYBERT | 2 | 22 | 1 |
| SAINT-BENIN | 2 | 4 | 1 |
| SAINTE-MARIE-CAPPEL | 2 | 49 | 4 |
| SAINT-HILAIRE-LEZ-CAMBRAI | 9 | 9 | |
| SAINT-HILAIRE-SUR-HELPE | 39 | 21 | 14 |
| SAINT-JANS-CAPPEL | 16 | 20 | 3 |
| SAINT-MARTIN-SUR-ECAILLON | 6 | 22 | |
| SAINT-MOMELIN | 2 | 15 | |
| SAINT-PIERRE-BROUCK | 5 | 7 | 5 |
| SAINT-PYTHON | 6 | 6 | 5 |
| SAINT-REMY-CHAUSSEE | 5 | 20 | 5 |
| SAINT-SOUPLET | 8 | 5 | 86 |
| SAINT-SYLVESTRE-CAPPEL | 11 | 17 | 4 |
| SAINT-VAAST-EN-CAMBRESIS | 11 | 9 | 3 |
| SAINT-WAAST | 12 | 21 | 13 |
| SALESCHES | 1 | 16 | |
| SALOME | 36 | 179 | 11 |
| SAMEON | 11 | 79 | 5 |
| SAMOussy | 3 | 1 | 4 |
| SANCOURT | 1 | 1 | 2 |
| SARS-ET-ROSIERES | 7 | 24 | 4 |
| SARS-POTERIES | 7 | 36 | 9 |
| SASSEGNIES | 4 | 8 | 2 |
| SAUCHY-CAUCHY | 6 | 9 | 3 |
| SAUCHY-LESTREE | 11 | 9 | 11 |

RAPPORT SIDEN-SIAN 2021 - SERVICE EAU POTABLE
9. LES INTERVENTIONS DU SERVICE EAU POTABLE DANS LES COMMUNES

| Commune | Branchement Eau | Comptage | Réseau Eau |
|-------------------------|------------------------|-----------------|-------------------|
| SAUDEMONT | 6 | 17 | 4 |
| SAULTAIN | 6 | 95 | |
| SAULZOIR | 20 | 51 | 7 |
| SEBONCOURT | 8 | 5 | 2 |
| SEBOURG | 13 | 84 | |
| SEMERIES | 3 | 26 | 4 |
| SEMOUSIES | | 10 | |
| SEPMERIES | 6 | 21 | 2 |
| SERAIN | 9 | 6 | 1 |
| SERANVILLERS-FORENVILLE | 5 | 4 | 1 |
| SERCUS | 6 | 7 | |
| SOCX | 8 | 15 | 11 |
| SOLESMES | 236 | 37 | 31 |
| SOLRE-LE-CHATEAU | 48 | 42 | 11 |
| SOLRINNES | | 6 | |
| SOMAIN | 9 | | |
| SOMMAING | 1 | 11 | 3 |
| STAPLE | 5 | 29 | 1 |
| STEENBECQUE | 11 | 18 | 8 |
| STEENE | 3 | 17 | 2 |
| STEENVOORDE | 35 | 48 | 21 |
| STEENWERCK | 39 | 134 | 8 |
| STRAZEELE | 6 | 14 | 4 |
| TAISNIERES-EN-THIERACHE | 3 | 18 | 1 |
| TAISNIERES-SUR-HON | 17 | 30 | 3 |
| TARTIERS | 1 | 4 | 2 |
| TEMPLEUVE-EN-PEVELE | 55 | 107 | 17 |
| TERDEGHEM | 4 | 9 | 5 |
| THEROUANNE | 9 | 29 | 5 |
| THIANT | | | 1 |
| THIENNES | 10 | 26 | 3 |
| THIVENCELLE | 2 | 20 | 2 |
| THUMERIES | 4 | | |
| THUN-L'EVEQUE | 4 | 5 | 4 |
| THUN-SAINT-AMAND | 9 | 6 | 3 |
| THUN-SAINT-MARTIN | 4 | 2 | 3 |
| TILLOY-LEZ-CAMBRAI | 1 | 6 | 6 |
| TILLOY-LEZ-MARCHIENNES | 4 | 3 | |
| TORTEQUESNE | 2 | 10 | |
| TOURMIGNIES | 5 | 6 | 2 |
| TRELON | 14 | 43 | 4 |
| TROISVILLES | 7 | 12 | 2 |
| URCEL | | | 1 |
| URVILLERS | 1 | | 2 |
| VAUXAILLON | 5 | 5 | 100 |
| VAUXREZIS | 6 | 3 | 41 |
| VENDEGIES-AU-BOIS | 2 | 17 | |
| VENDEGIES-SUR-ECAILLON | 12 | 26 | 1 |
| VENDEVILLE | 11 | 23 | 3 |

RAPPORT SIDEN-SIAN 2021 - SERVICE EAU POTABLE
9. LES INTERVENTIONS DU SERVICE EAU POTABLE DANS LES COMMUNES

| Commune | Branchement Eau | Comptage | Réseau Eau |
|------------------------|------------------------|-----------------|-------------------|
| VENDHUILE | 2 | 7 | 2 |
| VERCHAIN-MAUGRE | 10 | 28 | 2 |
| VERLINGHEM | 14 | 39 | 1 |
| VERTAIN | 4 | 16 | 4 |
| VESLUD | 2 | 14 | 1 |
| VIESLY | 40 | 13 | 5 |
| VIEUX-BERQUIN | 50 | 74 | 11 |
| VIEUX-MESNIL | 10 | 14 | 1 |
| VIEUX-RENG | 2 | 20 | 1 |
| VILLEREAU | 23 | 20 | 6 |
| VILLERET | 3 | 5 | |
| VILLERS-AU-TERTRE | 8 | 49 | 4 |
| VILLERS-GUISLAIN | 6 | 1 | 3 |
| VILLERS-LES-CAGNICOURT | 3 | 3 | |
| VILLERS-OUTREUX | 92 | 16 | 23 |
| VILLERS-PLOUICH | 3 | 2 | 6 |
| VILLERS-POL | 16 | 46 | 13 |
| VILLERS-SIRE-NICOLE | 8 | 19 | 4 |
| VIS-EN-ARTOIS | 3 | 12 | 3 |
| VITRY-EN-ARTOIS | 33 | 33 | 19 |
| VIVAISE | 4 | 2 | 3 |
| VOLCKERINCKHOVE | 2 | 14 | 1 |
| VORGES | 7 | 8 | 1 |
| VRED | 8 | 21 | 2 |
| WAHAGNIES | 28 | 124 | 13 |
| WALINCOURT-SELVIGNY | 36 | 18 | 11 |
| WALLERS | 27 | 66 | 6 |
| WALLERS-EN-FAGNE | 1 | 5 | 1 |
| WALLON-CAPPEL | 6 | 10 | 7 |
| WAMBAIX | 5 | 3 | 2 |
| WANDIGNIES-HAMAGE | 13 | 59 | 3 |
| WANNEHAIN | 4 | 43 | 1 |
| WARGNIES-LE-GRAND | 23 | 48 | 4 |
| WARGNIES-LE-PETIT | 14 | 14 | 2 |
| WARHEM | 8 | 57 | 11 |
| WARLAING | 9 | 33 | 1 |
| WARLUS | 4 | 2 | |
| WARNETON | 2 | | |
| WASNES-AU-BAC | 4 | 8 | 2 |
| WATTIGNIES-LA-VICTOIRE | 2 | 9 | |
| WAVRECHAIN-SOUS-DENAIN | 11 | 101 | 4 |
| WAVRECHAIN-SOUS-FAULX | 5 | 6 | 1 |
| WEMAERS-CAPPEL | 4 | 1 | 5 |
| WEST-CAPPEL | 2 | 7 | 2 |
| WICRES | 1 | 25 | |
| WIGNEHIES | 12 | 209 | 16 |
| WILLEMS | 21 | 303 | 8 |
| WILLIES | | 4 | 1 |
| WINNEZEELE | 2 | 43 | 6 |

RAPPORT SIDEN-SIAN 2021 - SERVICE EAU POTABLE
9. LES INTERVENTIONS DU SERVICE EAU POTABLE DANS LES COMMUNES

| Commune | Branchement Eau | Comptage | Réseau Eau |
|----------------|------------------------|-----------------|-------------------|
| WORMHOUT | 137 | 43 | 18 |
| WULVERDINGHE | 2 | 15 | 3 |
| WYLDER | 2 | 6 | |
| ZEGERSCAPPEL | 12 | 17 | 6 |
| ZERMEZEELE | 6 | 2 | 2 |
| ZUYTPEENE | 2 | 13 | 4 |

RAPPORT SIDEN-SIAN 2021 - SERVICE EAU POTABLE
10. LES VOLUMES D'EAU POTABLE CONSOMMES DANS LES COMMUNES

| Commune | Administration | Agriculteur | Domestique | Industriel | Municipal | Vente d'eau en gros |
|------------------------|----------------|-------------|------------|------------|-----------|---------------------|
| ABANCOURT | | 705 | 16 613 | | 218 | |
| ABSCON | | 420 | 146 686 | 475 | 4 520 | |
| AIBES | | 1 200 | 8 941 | | 329 | |
| AIX-EN-PEVELE | | 3 985 | 45 349 | 199 | 377 | |
| ALAINCOURT | | 393 | 18 945 | | 302 | |
| AMFROIPIRET | | 380 | 9 675 | | 14 | |
| ANHIER | | 842 | 29 588 | | 359 | |
| ANICHE | 9 267 | 640 | 346 020 | 8 798 | 10 356 | |
| ANNEUX | | 618 | 7 271 | | 23 | |
| ANOR | 1 807 | 3 025 | 97 619 | -70 | 2 201 | |
| ARLEUX | 11 426 | 47 728 | 131 601 | 1 178 | 1 870 | |
| ARNEKE | 8 418 | 6 307 | 43 866 | 27 | 1 364 | |
| ARQUES | | | | | | 48 358 |
| ARTRES | | 4 686 | 40 941 | | 64 | |
| ASSEVENT | | 121 | 60 668 | 681 | 2 268 | |
| ASSIS-SUR-SERRE | | 2 981 | 7 718 | | 88 | |
| ATTICHES | 1 824 | 3 477 | 81 152 | | 1 166 | |
| AUBENCHEUL-AU-BAC | | 63 | 20 052 | | 65 | |
| AUBENCHEUL-AUX-BOIS | | 907 | 7 842 | | 137 | |
| AUBERCHICOURT | 3 509 | 888 | 157 871 | | 2 747 | |
| AUBERS | 49 | 911 | 64 031 | | 1 693 | |
| AUBY | 2 269 | | 241 428 | 82 014 | 10 857 | |
| AUCHY-LES-MINES | 1 413 | 919 | 158 373 | 1 232 | 2 940 | |
| AUCHY-LEZ-ORCHIES | | 2 421 | 54 584 | | 617 | |
| AUDIGNIES | | 7 161 | 10 479 | | 7 | |
| AULNOIS-SOUS-LAON | | 51 | 51 912 | | -970 | |
| AULNOYE-AYMERIES | | 239 | | | | |
| AUXI-LE-CHATEAU | 4 880 | 1 022 | 89 713 | | 5 289 | |
| AVESNELLES | 6 538 | 7 490 | 69 682 | 2 294 | 1 555 | |
| AVESNES-LES-AUBERT | 2 762 | 675 | 109 772 | | 2 408 | |
| AVESNES-LE-SEC | | 1 076 | 51 510 | | 1 008 | |
| AVESNES-SUR-HELPE | 30 808 | 251 | 144 849 | 819 | 6 778 | |
| AWOINGT | | 612 | 25 554 | 9 | 328 | |
| BACHY | | 3 120 | 60 583 | | 1 106 | |
| BAILLEUL | 51 191 | 32 795 | 519 525 | 393 063 | 16 618 | |
| BAISIEUX | 8 772 | 1 256 | 185 736 | 11 694 | 3 377 | |
| BAIVES | | 1 122 | 5 684 | | 186 | |
| BAMBECQUE | | 4 898 | 25 353 | | 1 003 | |
| BANTEUX | | 944 | 11 960 | 205 | 105 | |
| BANTIGNY | | 456 | 16 079 | 186 | 449 | |
| BANTOUZELLE | | 1 107 | 14 171 | | 71 | |
| BARALLE | | 317 | 27 510 | | 296 | |
| BAS-LIEU | | 911 | 13 751 | | 13 | |
| BAVAY | 278 | 2 689 | 131 208 | 192 | 2 129 | |
| BAVINCHOVE | | 1 929 | 32 287 | 583 | 556 | |
| BAZUEL | | 7 143 | 16 018 | | 289 | |
| BEAUDIGNIES | | 2 400 | 18 194 | | 249 | |
| BEAUFORT | | 13 741 | 36 052 | | 222 | |
| BEAUMONT-EN-CAMBRESIS | | -60 | 13 850 | | 131 | |
| BEAURAIN | | 1 115 | 6 469 | | 554 | |
| BEAUREPAIRE-SUR-SAMBRE | | 9 781 | 7 915 | | 252 | |
| BEAURIEUX | | 78 | 7 231 | | 697 | |
| BEAUVOIS-EN-CAMBRESIS | 50 | 501 | 70 427 | | 1 565 | |
| BECQUIGNY | | 1 615 | 9 102 | | 54 | |
| BELLAING | | 2 682 | 50 150 | | 533 | |
| BELLIGNIES | | 2 534 | 23 785 | | 421 | |
| BELLONNE | | | 8 141 | | 32 | |
| BENAY | | 1 077 | 7 750 | | | |
| BERELLES | | 13 170 | 5 339 | | -60 | |
| BERMERAIN | | 1 013 | 24 395 | | 395 | |
| BERMERIES | | 1 611 | 11 899 | | 1 374 | |
| BERNEVILLE | | 698 | 19 149 | | 312 | |
| BERSEE | | 3 182 | 88 290 | 801 | 1 392 | |
| BERSILLIES | | 773 | 8 627 | | 32 | |
| BERTHEN | | 8 103 | 21 015 | | 297 | |
| BERTRY | | 2 233 | 41 001 | | 685 | |
| BESNY-ET-LOIZY | | 2 795 | 13 507 | | 99 | |
| BETHENCOURT | | 302 | 21 706 | | 372 | |
| BETTIGNIES | | 1 298 | 9 491 | | 47 | |
| BETTRECHIES | | 925 | 9 372 | 195 | 13 | |
| BEUGNIES | | 657 | 19 051 | | 122 | |
| BEUVRY-LA-FORET | 4 606 | 6 357 | 95 143 | 27 716 | 1 903 | |
| BEVILLERS | | 927 | 17 146 | | 226 | |
| BIACHE-SAINT-VAAST | 3 106 | 787 | 157 811 | 950 | 4 085 | |
| BIERNE | | 2 120 | 62 878 | 114 930 | 1 386 | |

RAPPORT SIDEN-SIAN 2021 - SERVICE EAU POTABLE
10. LES VOLUMES D'EAU POTABLE CONSOMMES DANS LES COMMUNES

| Commune | Administration | Agriculteur | Domestique | Industriel | Municipal | Vente d'eau en gros |
|--------------------------|----------------|-------------|------------|------------|-----------|---------------------|
| BISSEZEELE | | 1 750 | 8 326 | | 103 | |
| BLARINGHEM | | 8 559 | 68 300 | 7 791 | 2 125 | |
| BLECOURT | | 503 | 10 519 | | 52 | |
| BLENDECQUES | | | | | | 526 896 |
| BLESSY | | 163 | 25 160 | | 248 | |
| BOESCHEPE | 5 700 | 10 221 | 62 971 | -1 | 813 | |
| BOESEGHEN | | 3 070 | 21 793 | | 330 | |
| BOHAIN-EN-VERMANDOIS | 6 205 | 1 584 | 190 538 | 3 313 | 13 631 | |
| BOIS-GRENIER | | 1 505 | 75 265 | 3 259 | 1 348 | |
| BOLLEZEELE | 3 508 | 5 720 | 41 157 | 27 | 1 020 | |
| BONY | | 686 | 4 676 | | 12 060 | |
| BORRE | | 4 507 | 18 140 | 1 292 | 240 | |
| BOUCHAIN | 4 215 | 26 | 173 407 | 2 845 | 3 696 | |
| BOULOGNE-SUR-HELPE | | 6 171 | 10 380 | | 275 | |
| BOURGHELLES | | 2 154 | 60 228 | | 958 | |
| BOURLON | | 463 | 48 243 | | 590 | |
| BOURSIES | | 2 872 | 16 746 | 632 | 208 | |
| BOUSIGNIES | | 150 | 11 828 | | 113 | |
| BOUSIGNIES-SUR-ROC | | 9 823 | 10 152 | | 56 | |
| BOUSSIERES-EN-CAMBRESIS | | 2 122 | 16 204 | | 95 | |
| BOUSSIERES-SUR-SAMBRE | | 532 | 16 389 | | 543 | |
| BOUVIGNIES | | 2 529 | 49 680 | | 498 | |
| BOUVINES | | 708 | 34 147 | | 451 | |
| BRANCOURT-LE-GRAND | | 4 758 | 20 945 | | 433 | |
| BRAYE-EN-LAONNOIS | | | 11 716 | | 13 | |
| BREBIERES | 3 308 | 481 | 179 860 | 9 126 | 7 064 | |
| BRIASTRE | | 1 021 | 24 043 | 210 | 125 | |
| BRILLON | | 429 | 25 936 | | 547 | |
| BROUCKERQUE | | 3 996 | 46 269 | | 609 | |
| BROXEELE | | 573 | 11 292 | | 334 | |
| BRUILLE-LEZ-MARCHIENNES | | 18 | 42 815 | | 1 693 | |
| BRUILLE-SAINT-AMAND | | 665 | 56 083 | | 894 | |
| BRUNEMONT | | 852 | 25 823 | | 1 258 | |
| BRUYERES-ET-MONTBERAULT | | 52 | 61 754 | 213 | 892 | |
| BRY | | 532 | 14 388 | | 3 | |
| BUGNICOURT | | 8 458 | 36 672 | 76 | 450 | |
| BUIRE-AU-BOIS | | 5 892 | 11 410 | | 24 | |
| BUISSY | | | 13 060 | | 40 | |
| BULLECOURT | | 2 522 | 9 889 | 57 | 87 | |
| BUYSSCHEURE | | 6 689 | 17 558 | | 227 | |
| CAESTRE | | 4 583 | 66 861 | 75 | 1 856 | |
| CAGNICOURT | | 1 760 | 14 159 | | 165 | |
| CAGNONCLES | | 923 | 19 785 | -4 | 648 | |
| CAMPAGNE-LES-WARDRECQUES | | | | | | 202 316 |
| CAMPHIN-EN-CAREMBAULT | | | 294 | 723 | | |
| CAMPHIN-EN-PEVELE | 30 721 | 4 465 | 88 051 | | 672 | |
| CANTIN | 4 926 | 3 089 | 61 521 | 7 826 | 927 | |
| CAPELLE | | 455 | 3 607 | | | |
| CAPPELLE-BROUCK | | 2 759 | 37 236 | | 3 237 | |
| CAPPELLE-EN-PEVELE | 1 370 | 2 775 | 77 388 | 103 | 708 | |
| CARNIERES | | 1 684 | 31 034 | | 495 | |
| CARNIN | 40 | 5 955 | 34 594 | | 475 | |
| CARTIGNIES | | 54 184 | 36 362 | | 659 | |
| CASSEL | 6 528 | 8 429 | 77 836 | | 3 831 | |
| CATILLON-SUR-SAMBRE | | 13 034 | 22 156 | | 276 | |
| CATTENIERES | | 2 265 | 19 851 | 28 | 274 | |
| CAULLERY | | 166 | 15 790 | | 90 | |
| CAUROIR | | 1 850 | 20 075 | | 281 | |
| CERFONTAINE | | 661 | 20 775 | | 161 | |
| CERIZY | | 389 | 3 205 | | 114 | |
| CHATEAU-L'ABBAYE | | 2 461 | 30 375 | | 875 | |
| CHAVIGNY | | 920 | 5 787 | | 5 | |
| CHEMY | | 2 460 | 27 174 | 5 120 | 290 | |
| CHERENG | | 659 | 113 461 | 612 | 3 590 | |
| CHERET | | | 5 637 | | 1 | |
| CHERY-LES-POUILLY | | | 26 518 | | 191 | |
| CHIVY-LES-ETOUVELLES | | 263 | 22 127 | | 434 | |
| CHOISIES | | 1 109 | 1 840 | | 14 | |
| CLAIRFAYTS | | 2 139 | 7 932 | | 1 388 | |
| COBRIEUX | | 1 860 | 19 956 | | 149 | |
| COLLERET | 122 | 732 | 51 160 | | 937 | |
| CORBEHEM | | | 81 731 | 932 | | |
| COUCY-LES-EPPES | | | 25 932 | | 439 | |
| COURTRIZY-ET-FUSSIGNY | | | 4 069 | | 12 | |
| COUSOLRE | 782 | 3 245 | 69 248 | | 957 | |

RAPPORT SIDEN-SIAN 2021 - SERVICE EAU POTABLE
10. LES VOLUMES D'EAU POTABLE CONSOMMES DANS LES COMMUNES

| Commune | Administration | Agriculteur | Domestique | Industriel | Municipal | Vente d'eau en gros |
|-------------------------|----------------|-------------|------------|------------|-----------|---------------------|
| COUTICHES | | 6 948 | 115 909 | | 598 | |
| CRESPIN | | 16 | 101 318 | 25 080 | 2 155 | |
| CREVECOEUR-SUR-L'ESCAUT | | 5 612 | 24 248 | | 228 | |
| CROCHTE | 1 657 | 7 129 | 23 770 | | 723 | |
| CROIX-CALUYAU | | 1 442 | 8 611 | | 178 | |
| CUINCY | | 635 | 249 021 | 2 811 | 9 650 | |
| CUISY-EN-ALMONT | | 1 469 | 14 242 | | 63 | |
| CURGIES | | 2 527 | 46 150 | | 890 | |
| CUVILLERS | | 421 | 6 517 | | 68 | |
| CYSOING | 2 772 | 3 437 | 193 332 | | 6 633 | |
| DAMOUSIES | | 2 307 | 6 077 | | 519 | |
| DEHERIES | | 911 | 1 191 | | | |
| DELETTES | | 16 267 | 30 023 | | 479 | |
| DENAIN | 62 326 | 1 265 | 823 782 | 19 721 | 21 901 | |
| DEULEMONT | | 6 605 | 60 491 | 317 | 1 982 | |
| DIMECHAUX | | 723 | 9 898 | | 86 | |
| DIMONT | | 24 470 | 8 336 | | 488 | |
| DOIGNIES | | 6 103 | 11 389 | | 204 | |
| DOMPIERRE-SUR-HELPE | | 19 483 | 24 566 | 261 | 328 | |
| DOUCHY-LES-MINES | 8 567 | 2 044 | 377 813 | 21 968 | 10 443 | |
| DOURLERS | 1 225 | 10 386 | 14 245 | | 353 | |
| DRINCHAM | | 787 | 8 014 | | 135 | |
| DUNKERQUE | | | | | | 5 018 |
| DURY | | 1 196 | 12 388 | | 90 | |
| EBBLINGHEM | | 1 463 | 21 753 | 6 | 99 | |
| ECAILLON | | 258 | 73 218 | | 988 | |
| ECCLES | | 60 | 2 792 | | 116 | |
| ECLAIBES | | 152 | 8 495 | | 172 | |
| ECOURT-SAINT-QUENTIN | | 374 | 62 201 | | 1 434 | |
| ECUELIN | | 3 249 | 4 300 | | 15 | |
| EECKE | | 3 863 | 39 407 | | 1 125 | |
| ELESMES | | 3 098 | 35 166 | | 44 | |
| ELINCOURT | | 3 907 | 18 683 | | 278 | |
| EMERCHICOURT | 5 113 | 2 219 | 28 020 | | 400 | |
| EMMERIN | | 238 | 108 441 | 11 | 3 547 | |
| ENGLEFONTAINE | | 3 120 | 43 586 | 110 | 663 | |
| ENNEVELIN | | 2 464 | 88 333 | 1 375 | 580 | |
| ENQUIN-LEZ-GUINEGATTE | | 11 893 | 47 483 | | 699 | |
| EPINOY | | 5 938 | 18 733 | | 177 | |
| EPPES | | | 16 906 | | 171 | |
| EPPE-SAUVAGE | | 2 860 | 34 619 | 1 567 | 152 | |
| ERCHIN | | 1 376 | 22 960 | | 488 | |
| ERINGHEM | | 2 892 | 13 554 | | 173 | |
| ERNY-SAINT-JULIEN | | 1 469 | 8 913 | | 57 | |
| ERQUINGHEM-LYS | 2 406 | 7 697 | 174 120 | 16 244 | 2 240 | |
| ERRE | -7 | 119 | 52 282 | 94 | 589 | |
| ESCARMAIN | | 2 171 | 13 359 | | 70 | |
| ESCAUDAIN | 4 141 | 398 | 305 563 | 205 | 13 080 | |
| ESCAUDOEUVRES | | 286 | 114 943 | 39 | 4 400 | |
| ESCOBECQUES | | 745 | 11 107 | | 323 | |
| ESNES | | 334 | 22 853 | | 1 375 | |
| ESQUELBEQ | 3 030 | 11 597 | 92 458 | 98 | 947 | |
| ESQUERCHIN | 7 447 | 11 735 | 19 866 | | 861 | |
| ESSIGNY-LE-GRAND | | 640 | 43 041 | 1 073 | 402 | |
| ESTAIRES | 2 344 | 4 803 | 237 612 | 8 925 | 1 538 | |
| ESTOURMEL | | 2 256 | 13 995 | | 175 | |
| ESTREE-BLANCHE | 26 | 873 | 26 420 | | 417 | |
| ESTREES (02) | | 397 | 14 294 | 338 | 214 | |
| ESTREES (59) | | 3 918 | 36 985 | | 5 368 | |
| ESTREUX | | 3 415 | 39 668 | | 841 | |
| ESTRUN | | 80 | 24 440 | | 286 | |
| ESWARS | | 336 | 12 161 | | 75 | |
| ETAING | | 603 | 16 379 | | 149 | |
| ETERPIGNY | | 409 | 8 720 | | 186 | |
| ETH | | 584 | 13 039 | | 9 | |
| ETOUVELLES | | 2 477 | 13 305 | | 28 | |
| ETREUX | | 1 400 | 51 404 | 424 309 | 1 131 | |
| ETROEUNGT | | 30 604 | 38 309 | | 582 | |
| EVERGNICOURT | | 838 | 19 938 | 2 036 | 150 | |
| FAUMONT | | 4 330 | 78 182 | | 770 | |
| FEBVIN-PALFART | | 7 337 | 12 084 | | 393 | |
| FECHAIN | 6 326 | 523 | 62 640 | 1 582 | 2 870 | |
| FELLERIES | | 1 314 | 36 399 | | 1 442 | |
| FENAIN | 32 | 277 | 184 105 | | 9 452 | |
| FERIN | | 126 | 59 321 | | 953 | |

RAPPORT SIDEN-SIAN 2021 - SERVICE EAU POTABLE
10. LES VOLUMES D'EAU POTABLE CONSOMMES DANS LES COMMUNES

| Commune | Administration | Agriculteur | Domestique | Industriel | Municipal | Vente d'eau en gros |
|----------------------------|----------------|-------------|------------|------------|-----------|---------------------|
| FERON | | 8 533 | 16 601 | | 415 | |
| FERRIERE-LA-PETITE | | 6 975 | 35 395 | | 409 | 196 |
| FLAUMONT-WAUDRECHIES | | 7 166 | 11 401 | 1 007 | 386 | |
| FLECHIN | | 4 617 | 16 303 | | 383 | |
| FLESQUIERES | | 334 | 8 539 | | 80 | |
| FLETRE | | 9 455 | 31 341 | | 299 | |
| FLEURBAIX | 56 | 2 234 | 116 608 | | 596 | |
| FLINES-LES-MORTAGNE | | 4 269 | 57 718 | | 580 | |
| FLINES-LEZ-RACHES | 650 | 2 106 | 208 267 | 8 586 | 2 203 | |
| FLOURSIES | | 4 493 | 4 656 | | 5 | |
| FLOYON | | 30 306 | 13 770 | | 453 | |
| FONTAINE-AU-BOIS | | 2 300 | 19 383 | 43 | 239 | |
| FONTAINE-LES-CROISILLES | | 2 293 | 10 799 | | 37 | |
| FONTAINE-NOTRE-DAME | 428 | 1 058 | 72 594 | 41 | 424 | |
| FOREST-EN-CAMBRESIS | | 2 445 | 17 999 | | 12 | |
| FRASNOY | | 649 | 11 146 | | 429 | |
| FRELINGHIEN | 172 | 20 089 | 87 620 | 517 | 1 336 | |
| FREMICOURT | | 1 040 | 8 536 | | 120 | |
| FRESNES-LES-MONTAUBAN | | 1 557 | 28 984 | | 398 | |
| FRESNOY-EN-GOHELLE | | | 8 902 | | 109 | |
| FRESSIES | | 2 112 | 17 249 | | 343 | |
| FROMELLES | | 5 712 | 38 385 | | 1 248 | |
| GENECH | 33 291 | 5 288 | 87 476 | | 916 | |
| GHISSIGNIES | | 2 071 | 18 218 | | 141 | |
| GIBERCOURT | | | 1 793 | | | |
| GLAGEON | | 1 781 | 54 515 | | 626 | |
| GODEWAERSVELDE | | 4 009 | 64 184 | 9 433 | 972 | |
| GOEULZIN | | 650 | 40 008 | | 1 677 | |
| GOGNIES-CHAUSSEE | | 1 139 | 23 055 | | 156 | |
| GOMIECOURT | | 808 | 6 800 | | 41 | |
| GOMMEGNIES | | 6 570 | 76 560 | 52 | 1 109 | |
| GONDECOURT | 2 650 | 1 840 | 144 347 | 10 442 | 4 155 | |
| GONNELIEU | | 606 | 10 303 | | -95 | |
| GOUY | | 741 | 19 534 | | 179 | |
| GOUY-SOUS-BELLONNE | | 854 | 46 145 | 139 | 961 | |
| GOUZEACOURT | 710 | 2 531 | 52 466 | 13 031 | 740 | |
| GRAINCOURT-LES-HAVRINCOURT | | 2 608 | 28 308 | 77 | 564 | |
| GRAND-FAYT | | 4 034 | 15 418 | 91 | 227 | |
| GRANDLUP-ET-FAY | | 1 247 | 12 027 | | -11 | |
| GROUGIS | | 44 | 12 936 | | 23 | |
| GUESNAIN | 197 | 249 | 159 975 | 1 | 4 998 | |
| GUIVRY | | 212 | 5 282 | | 4 | |
| GUSSIGNIES | | 747 | 13 467 | | 19 | |
| HAISNES | | 56 | 141 586 | 40 | 6 955 | |
| HAMBLAIN-LES-PRES | | 15 459 | 14 341 | | 157 | |
| HAMEL | | 4 184 | 28 089 | | 352 | |
| HANTAY | 4 615 | 840 | 43 248 | | 439 | |
| HARAVESNES | | | 3 164 | | 2 | |
| HARDIFORT | | 9 086 | 11 919 | 72 | 278 | |
| HARGICOURT | | 2 562 | 20 432 | 1 | 243 | |
| HARGNIES | | 3 978 | 22 698 | | 322 | |
| HASPRES | | 2 572 | 87 717 | | 12 915 | |
| HAUCOURT | | 1 451 | 6 957 | | 58 | |
| HAUCOURT-EN-CAMBRESIS | | 270 | 5 794 | | 3 | |
| HAULCHIN | | 904 | 76 390 | 2 384 | 740 | |
| HAUSSY | | 2 685 | 44 268 | | 734 | |
| HAUTEVILLE | | | 10 967 | | 42 | |
| HAUT-LIEU | | 20 013 | 8 808 | 6 251 | 112 | |
| HAVELUY | 53 | 183 | 97 276 | | 2 117 | |
| HAVERSKERQUE | 1 858 | 520 | 42 377 | | 1 199 | |
| HAYNECOURT | 60 | 3 678 | 15 986 | 5 759 | 97 | |
| HECQ | | 811 | 12 987 | | 22 | |
| HELESMES | | 842 | 60 715 | | 359 | |
| HEM-LENGLLET | | 265 | 16 524 | | 194 | |
| HENDECOURT-LES-CAGNICOURT | | 28 | 10 564 | | 65 | |
| HERLIES | 1 604 | 2 838 | 100 399 | 246 | 969 | |
| HERRIN | | 509 | 13 772 | | 293 | |
| HERZEELE | | 8 217 | 50 157 | | 563 | |
| HESTRUD | | 4 528 | 7 785 | | 109 | |
| HINACOURT | | -87 | 1 426 | | 1 | |
| HONDEGHEM | | 15 231 | 29 136 | | 529 | |
| HONDSCHOOTE | 9 898 | 13 314 | 120 801 | 246 | 4 784 | 826 044 |
| HON-HERGIES | | 4 788 | 28 460 | | 216 | |
| HONNECOURT-SUR-ESCAUT | 18 956 | 4 436 | 22 264 | | 267 | |
| HORDAIN | 15 | | 60 086 | 1 017 | 7 061 | |

RAPPORT SIDEN-SIAN 2021 - SERVICE EAU POTABLE
10. LES VOLUMES D'EAU POTABLE CONSOMMES DANS LES COMMUNES

| Commune | Administration | Agriculteur | Domestique | Industriel | Municipal | Vente d'eau en gros |
|------------------------|----------------|-------------|------------|------------|-----------|---------------------|
| HORNAING | 468 | 1 716 | 106 502 | 103 | 2 346 | |
| HOUDAIN-LEZ-BAVAY | | 10 047 | 27 473 | | 170 | |
| HOUPLIN-ANCOISNE | | 2 835 | 140 168 | 484 | 2 353 | |
| HOUTKERQUE | | 14 095 | 33 362 | | 581 | |
| ILLIES | | 3 951 | 61 434 | 110 | 609 | |
| INCHY | | 6 062 | 21 954 | 151 | 2 185 | |
| INCHY-EN-ARTOIS | | 569 | 25 194 | | 106 | |
| IWUY | 757 | 1 607 | 112 806 | 111 | 1 017 | |
| IZEL-LES-EQUERCHIN | | 3 308 | 35 988 | | 358 | |
| JENLAIN | | 878 | 39 101 | 49 289 | 300 | |
| JOLIMETZ | | 1 387 | 29 397 | | 380 | |
| JONCOURT | | 18 | 11 664 | | 134 | |
| KILLEM | | 15 999 | 33 955 | | 621 | |
| LA BASSEE | | | | | | 821 909 |
| LA FLAMENGRIE | | 841 | 15 046 | | 40 | |
| LA GORGUE | | 1 367 | 186 022 | 9 917 | 5 879 | |
| LA GROISE | | 342 | 17 573 | | 161 | |
| LA LONGUEVILLE | | 674 | 84 319 | | 1 643 | |
| LA MALMAISON | | 14 | 16 643 | | 127 | |
| LA NEUVILLE | | 134 | 24 170 | | 363 | |
| LA SELVE | | | 11 003 | | 103 | |
| LALLAING | 12 643 | 1 157 | 217 865 | 10 | 4 319 | |
| LAMBRES-LEZ-DOUAI | 47 516 | 460 | 196 530 | 257 | 7 043 | |
| LANDAS | 3 793 | 7 860 | 82 884 | 17 | 246 | |
| LANDRECIES | 1 545 | 6 600 | 65 021 | 7 276 | 1 563 | |
| LAROUILLIES | | 3 994 | 7 216 | | 101 | |
| LAUWIN-PLANQUE | | 11 | 70 703 | 33 372 | 3 375 | 923 |
| LAVAL-EN-LAONNOIS | | | 10 033 | | 302 | |
| LAVENTIE | 8 099 | 4 344 | 172 034 | | 3 754 | 144 987 |
| LE CATEAU-CAMBRESIS | 25 374 | 4 122 | 277 226 | 4 091 | 17 663 | |
| LE CATELET | | | 7 012 | | 86 | |
| LE DOULIEU | | 3 903 | 43 066 | | 470 | |
| LE FAVRIL | | 4 838 | 17 525 | | 264 | |
| LE MAISNIL | | 1 036 | 21 953 | | 364 | |
| LE QUESNOY | 41 773 | 3 931 | 192 234 | 353 792 | 10 367 | |
| LECELLES | | 3 567 | 100 880 | | 1 963 | |
| LECLUSE | | 820 | 48 025 | | 512 | |
| LEDERZEELE | | 7 457 | 20 496 | | 305 | |
| LEDRINGHEM | | 3 971 | 19 595 | | 182 | |
| LESDAIN | | 2 196 | 12 714 | | 187 | |
| LESTREM | 5 259 | 4 235 | 166 614 | 1 325 | 5 256 | |
| LEUILLY-SOUS-COUCY | | 1 050 | 15 792 | | 102 | |
| LEURY | | 1 628 | 3 982 | | 28 | |
| LEVAL | | 1 684 | 76 917 | | 4 798 | 26 633 |
| LEWARDE | 2 008 | 69 | 82 805 | 2 454 | 2 208 | |
| LEZ-FONTAINE | | 915 | 6 466 | | 172 | |
| LIESSIES | 33 699 | 4 332 | 18 789 | | 184 | |
| LIETTRES | | 2 839 | 11 003 | | 721 | |
| LIEU-SAINT-AMAND | | | 51 318 | 32 698 | 528 | |
| LIEZ | | | 6 296 | | 39 | |
| LIGNY-EN-CAMBRESIS | 12 | 879 | 61 105 | -54 | 2 828 | |
| LOCQUIGNOL | | 1 620 | 8 004 | | 99 | |
| LOFFRE | | 164 | 25 324 | | 235 | |
| LOOBERGHE | | | | | | 3 470 |
| LOURCHES | 1 608 | 43 | 139 966 | | 4 166 | |
| LOUVIGNIES-QUESNOY | | 4 935 | 29 739 | 43 | 260 | |
| LOUVIL | | 580 | 31 351 | | 392 | |
| LY-FONTAINE | | | 5 537 | | 97 | |
| LYNDE | | 2 556 | 24 654 | | 275 | |
| MACQUIGNY | | 631 | 17 256 | | 50 | |
| MAING | 11 139 | 1 068 | 121 672 | | 1 828 | |
| MAIRIEUX | | 1 353 | 25 429 | | 239 | |
| MAMETZ | 15 | 8 244 | 63 506 | | 845 | |
| MARBAIX | | 5 928 | 13 820 | | 210 | |
| MARCHAIS | | | 14 014 | | 268 | |
| MARCHIENNES | 4 390 | 1 858 | 161 399 | | 2 210 | |
| MARCO-EN-OSTREVENT | | 1 792 | 21 627 | | 238 | |
| MARESCHES | | 8 568 | 28 310 | 124 | 12 | |
| MARETZ | | 3 478 | 48 672 | | 783 | |
| MAROILLES | 1 049 | 30 408 | 49 492 | 211 | 1 217 | |
| MARQUETTE-EN-OSTREVANT | 9 637 | 847 | 58 742 | | 87 | |
| MARQUILLIES | 11 952 | 2 019 | 65 788 | 160 | 1 088 | |
| MARQUION | 3 518 | 20 | 39 930 | 48 | 85 | |
| MASNIERES | 2 248 | 432 | 90 803 | | 1 185 | |
| MASNY | 1 347 | 171 | 113 118 | | 2 031 | |

RAPPORT SIDEN-SIAN 2021 - SERVICE EAU POTABLE
10. LES VOLUMES D'EAU POTABLE CONSOMMES DANS LES COMMUNES

| Commune | Administration | Agriculteur | Domestique | Industriel | Municipal | Vente d'eau en gros |
|------------------------|----------------|-------------|------------|------------|-----------|---------------------|
| MASTAING | | 2 400 | 28 620 | | 484 | |
| MAULDE | | 4 331 | 31 860 | 17 | 447 | |
| MAUREGNY-EN-HAYE | | | 16 949 | | 622 | |
| MAZINGHIEN | | 5 138 | 8 274 | | 96 | |
| MECQUIGNIES | | 3 072 | 22 054 | 66 | 41 | 304 |
| MERCKEGHEM | | 1 482 | 18 221 | | 419 | |
| MERIGNIES | 3 348 | 1 683 | 166 648 | 1 400 | 4 143 | |
| MERRIS | | 5 823 | 38 479 | 273 | 507 | |
| MERVILLE | 13 301 | 2 846 | 309 004 | 239 434 | 5 756 | |
| METEREN | 3 036 | 14 050 | 74 927 | 33 | 1 702 | |
| MILLAM | | 2 320 | 25 173 | | 308 | |
| MILLONFOSSE | | 158 | 26 565 | | 396 | |
| MOEUVRES | | 1 066 | 14 475 | | 221 | |
| MONCEAU-LES-LEUPS | | 685 | 16 228 | | 214 | |
| MONCEAU-LE-WAAST | | 985 | 9 542 | | 32 | |
| MONCHAUX-SUR-ECAILLON | | 251 | 19 307 | | 59 | |
| MONCHEAUX | | 68 | 60 265 | | 1 065 | |
| MONCHECOURT | | 435 | 82 376 | | 3 031 | |
| MONS-EN-PEVELE | | 9 382 | 85 456 | 761 | 1 471 | |
| MONTAIGU | | | 28 140 | 95 | 279 | |
| MONTAY | | 1 534 | 8 878 | | 138 | |
| MONTBREHAIN | | 2 869 | 26 929 | 48 | 197 | |
| MONTIGNY-EN-ARROUAISE | | 1 728 | 11 809 | 53 | 51 | |
| MONTIGNY-EN-CAMBRESIS | | 4 902 | 17 483 | 345 | 633 | |
| MONTIGNY-EN-OSTREVENT | 265 | 1 933 | 201 714 | | 4 492 | |
| MONTREYCOURT | | 554 | 6 811 | | 9 | |
| MORBECQUE | | 320 | 88 353 | | 1 044 | |
| MORENCHIES | | | 1 870 | | | |
| MORTAGNE-DU-NORD | 1 254 | 117 | 56 882 | 72 | 1 307 | |
| MOUCHIN | | 7 271 | 49 183 | | 177 | |
| MOUSTIER-EN-FAGNE | | 317 | 1 953 | | 5 | 8 661 |
| MOY-DE-L'AISNE | 12 | 1 486 | 38 889 | 268 | 959 | |
| NAUROY | | 2 220 | 22 539 | | 197 | |
| NAVES | | 525 | 20 063 | | 249 | |
| NEUF-BERQUIN | | 3 613 | 42 177 | | 596 | |
| NEUFCHATEL-SUR-AISNE | | | 15 459 | | 491 | |
| NEUVILLE-EN-AVESNOIS | | 2 622 | 11 322 | | 25 | |
| NEUVILLE-SUR-ESCAUT | | 434 | 93 936 | | 876 | |
| NEUVILLY | | 3 087 | 31 308 | | 588 | |
| NEUVIREUIL | | 3 098 | 21 264 | | 798 | |
| NIEPPE | 6 168 | 6 031 | 264 166 | 16 111 | 3 855 | |
| NIERGNIES | | 460 | 21 005 | | 814 | |
| NIEURLET | | 3 901 | 27 788 | | 1 037 | |
| NIVELLE | | 1 569 | 47 772 | | 1 078 | |
| NOMAIN | | 6 148 | 83 486 | | 426 | |
| NOORDPEENE | | 7 159 | 26 854 | | 1 196 | |
| NOREUIL | | 220 | 5 002 | | -14 | |
| NOUVION-LE-VINEUX | | | 5 648 | | 21 | |
| NOYALES | | 634 | 5 395 | | 100 | |
| NOYELLES-LES-SECLIN | 763 | 1 676 | 60 348 | 40 459 | 995 | |
| NOYELLES-SOUS-BELLONNE | | 2 160 | 32 056 | 100 | 319 | |
| NOYELLES-SUR-ESCAUT | | 1 835 | 28 631 | 1 996 | 472 | |
| NOYELLES-SUR-SAMBRE | | 6 611 | 6 166 | | 84 | |
| NOYELLES-SUR-SELLE | | 994 | 23 658 | | 204 | |
| OBIES | | 1 919 | 23 384 | | 137 | |
| OBRECHIES | | 1 265 | 9 048 | | 151 | |
| OCHTEZEELE | | 4 180 | 10 101 | | 102 | |
| ODOMEZ | | 1 | 27 445 | | 395 | |
| OHAIN | | 3 396 | 35 571 | | 694 | |
| OISY (02) | | 11 890 | 15 273 | | 1 002 | |
| OISY (59) | | 43 | 20 287 | 56 | 166 | |
| OISY-LE-VERGER | -1 095 | 2 723 | 50 521 | | 477 | |
| OOST-CAPPEL | | 2 614 | 14 725 | | 460 | |
| ORCHIES | 11 302 | 1 298 | 332 152 | 51 653 | 16 765 | |
| ORS | | 1 562 | 26 098 | | 360 | |
| ORSINVAL | | 1 185 | 17 538 | | 27 | |
| OUDEZEELE | | 2 370 | 19 855 | | 318 | |
| OXELAERE | | 6 497 | 16 352 | | 617 | |
| PAILLENCOURT | | 162 | 32 826 | | 539 | |
| PALLUEL | | | 21 881 | | 527 | |
| PECQUENCOURT | 3 897 | 665 | 215 934 | | 4 510 | 1 455 880 |
| PERONNE-EN-MELANTOIS | | 414 | 39 250 | | 629 | |
| PETIT-FAYT | | 7 602 | 10 284 | 287 414 | 912 | |
| PIERREPONT | | 139 | 13 550 | | 80 | |
| PIGNICOURT | | | 8 368 | | | |

RAPPORT SIDEN-SIAN 2021 - SERVICE EAU POTABLE
10. LES VOLUMES D'EAU POTABLE CONSOMMES DANS LES COMMUNES

| Commune | Administration | Agriculteur | Domestique | Industriel | Municipal | Vente d'eau en gros |
|---------------------------|----------------|-------------|------------|------------|-----------|---------------------|
| PITGAM | | 19 995 | 32 218 | | 393 | |
| PLOUVAIN | | 134 | 15 223 | | 283 | |
| POIX-DU-NORD | | 8 845 | 74 513 | | 445 | |
| POMMEREUIL | | 3 309 | 22 050 | | 321 | |
| POTELLE | | 5 541 | 16 298 | | 28 | |
| POUILLY-SUR-SERRE | | 2 785 | 15 745 | 1 | 616 | |
| PRADELLES | | 1 337 | 11 795 | | 197 | |
| PRESEAU | | 489 | 76 817 | 12 | 228 | |
| PRESLES-ET-THIERNY | | | 18 109 | | 184 | |
| PREUX-AU-BOIS | | 524 | 28 235 | | 225 | |
| PREUX-AU-SART | | 5 991 | 7 018 | | 86 | |
| PRISCHES | | 47 919 | 32 982 | | 1 833 | |
| PROIX | | | 5 299 | | 1 787 | |
| PRONVILLE-EN-ARTOIS | | -77 | 14 386 | | 45 | |
| PROVILLE | | 6 442 | 122 190 | 53 156 | 2 838 | |
| QUAEDYPRE | 189 | 7 537 | 46 492 | 488 | 498 | |
| QUEANT | | 934 | 25 982 | | 25 | |
| QUERENAING | | 1 469 | 30 810 | | 33 | |
| QUIERY-LA-MOTTE | | 468 | 26 148 | 89 | 794 | |
| QUIEVELON | | 6 635 | 3 215 | | 27 | |
| QUIEVRECHAIN | 1 185 | 1 322 | 244 501 | 163 | 5 211 | |
| QUIEVY | | 1 441 | 51 803 | 8 | 511 | |
| RACHES | | 6 643 | 94 562 | | 1 599 | |
| RADINGHEM-EN-WEPPE | | 1 460 | 53 891 | | 584 | |
| RAIMBEAUCOURT | 14 372 | 3 698 | 141 368 | | 2 068 | |
| RAINSARS | | 4 749 | 7 591 | | 35 | |
| RAMILLIES | | 618 | 18 426 | 640 | 384 | |
| RAMOUSIES | | 15 686 | 7 289 | | 67 | |
| RAUCOURT-AU-BOIS | | 202 | 5 025 | | 1 | |
| RECOURT | | | 11 207 | | 15 | |
| REGNY | | 331 | 6 197 | | 17 | |
| REJET-DE-BEAULIEU | | 4 719 | 7 344 | | 97 | |
| REMIES | | 105 | 10 906 | | 85 | |
| REMIGNY | | 736 | 13 752 | | 45 | |
| REMY | | 480 | 14 386 | | 242 | |
| RENESECURE | | 1 766 | 68 857 | 876 | 1 441 | |
| REUMONT | | 7 245 | 10 353 | | 152 | |
| REXPOEDE | | 10 635 | 60 195 | | 1 397 | |
| RIBECOURT-LA-TOUR | | 3 225 | 11 500 | | 303 | |
| RIENCOURT-LES-CAGNICOURT | | 2 607 | 8 194 | 17 | 54 | |
| RIEULAY | | 5 566 | 45 136 | 206 | 876 | |
| RIEUX-EN-CAMBRESIS | 7 | 3 398 | 50 910 | | 442 | |
| ROBERSART | | 9 228 | 6 576 | | 166 | |
| ROEULX | 1 943 | 157 | 120 296 | 106 | 1 124 | |
| ROMBIES-ET-MARCHIPONT | | 5 106 | 24 781 | 136 | 422 | |
| ROMERIES | | 1 663 | 15 266 | | 1 | |
| ROOST-WARENDIN | 1 581 | 33 | 209 539 | 6 | 4 455 | |
| ROSULT | | 2 525 | 73 399 | 1 883 | 1 001 | |
| ROUCOURT | | 299 | 15 663 | | 327 | |
| ROUGEFAY | | 1 660 | 8 212 | | 6 | |
| ROUVIGNIES | | | 34 508 | 28 257 | 123 | |
| RUBROUCK | | 12 976 | 26 333 | | 1 215 | |
| RUESNES | | 2 404 | 13 495 | | 255 | |
| RUMAUCOURT | 904 | 1 384 | 41 055 | | 562 | |
| RUMEGIES | | 7 585 | 54 552 | 1 313 | 474 | |
| RUMILLY-EN-CAMBRESIS | 74 | 1 390 | 44 356 | | 634 | |
| SAILLY-EN-OSTREVENT | | 849 | 23 829 | | 292 | |
| SAILLY-LEZ-LANNOY | | 840 | 71 964 | | 2 468 | |
| SAILLY-SUR-LA-LYS | 7 243 | 662 | 131 133 | 40 481 | 159 | |
| SAINGHIN-EN-MELANTOIS | | 5 053 | 130 255 | 66 163 | 2 010 | |
| SAINS-DU-NORD | 2 197 | 11 636 | 93 356 | | 1 822 | |
| SAINS-LES-MARQUION | | | 1 115 | 12 | | |
| SAINT-AMAND-LES-EAUX | 73 954 | 2 530 | 652 008 | 205 553 | 23 982 | |
| SAINT-AUBERT | | 4 181 | 44 750 | | 1 097 | |
| SAINT-AUBIN | | 4 003 | 14 288 | | 91 | |
| SAINT-AUGUSTIN | | 7 611 | 29 574 | 459 | 327 | 75 |
| SAINT-AYBERT | | 121 | 10 623 | | | |
| SAINT-BENIN | | 8 396 | 6 994 | | 9 | |
| SAINTE-MARIE-CAPPEL | | 11 789 | 26 673 | | 310 | |
| SAINT-HILAIRE-LEZ-CAMBRAI | | 1 217 | 50 223 | 64 | 2 091 | |
| SAINT-HILAIRE-SUR-HELPE | | 12 256 | 23 174 | | 239 | |
| SAINT-JANS-CAPPEL | 4 509 | 1 926 | 55 649 | | 618 | |
| SAINT-MARTIN-SUR-ECAILLON | | 2 703 | 15 165 | | -6 | |
| SAINT-MOMELIN | | 185 | 13 832 | | 131 | |
| SAINT-OMER | | | | | | 1 528 |

RAPPORT SIDEN-SIAN 2021 - SERVICE EAU POTABLE
10. LES VOLUMES D'EAU POTABLE CONSOMMES DANS LES COMMUNES

| Commune | Administration | Agriculteur | Domestique | Industriel | Municipal | Vente d'eau en gros |
|--------------------------|----------------|-------------|------------|------------|-----------|---------------------|
| SAINT-PIERRE-BROUCK | | 1 703 | 32 146 | | 670 | |
| SAINT-PYTHON | | 849 | 31 377 | | 434 | |
| SAINT-REMY-CHAUSSEE | | 803 | 15 253 | 172 | 1 459 | |
| SAINT-SOUPLETT | | 5 622 | 34 419 | 188 | 481 | |
| SAINT-SYLVESTRE-CAPPEL | 4 | 5 832 | 37 471 | 47 896 | 558 | |
| SAINT-VAAST-EN-CAMBRESIS | | 1 077 | 26 889 | | 414 | |
| SAINT-WAAST | | 2 818 | 22 612 | | 302 | |
| SALESCHES | | 2 117 | 8 760 | | 104 | |
| SALOME | 1 | 539 | 112 859 | 91 | 1 886 | |
| SAMEON | | 1 088 | 61 048 | 59 | 774 | |
| SAMOussy | | 1 537 | 21 949 | | 94 | |
| SANCOURT | | 2 284 | 6 334 | | 52 | |
| SARS-ET-ROSIERES | | 1 220 | 26 581 | 1 283 | 412 | |
| SARS-POTERIES | | 14 352 | 43 348 | | 699 | |
| SASSEGNIES | | 910 | 8 489 | | 30 | |
| SAUCHY-CAUCHY | | 75 | 12 924 | | 68 | |
| SAUCHY-LESTREE | | 1 265 | 18 434 | | 144 | |
| SAUDEMONT | | 2 521 | 13 768 | | 1 206 | |
| SAULTAIN | | 372 | 91 434 | 27 213 | 2 244 | |
| SAULZOIR | | 3 753 | 54 665 | | 634 | |
| SEBONCOURT | | 995 | 42 053 | 1 429 | 1 697 | |
| SEBOURG | 1 823 | 6 825 | 71 782 | 36 | 874 | |
| SEMERIES | | 7 718 | 16 555 | | 195 | |
| SEMOUSIES | | 4 858 | 7 580 | | 6 | |
| SEPMERIES | | 1 839 | 20 924 | | -44 | |
| SERAIN | | 274 | 12 338 | | 53 | |
| SERANVILLERS-FORENVILLE | | 20 605 | 13 250 | | 102 | |
| SERCUS | | 532 | 13 828 | | 238 | |
| SOCX | | 3 517 | 40 757 | 647 904 | 498 | |
| SOLESMES | 3 431 | 4 698 | 157 683 | 18 | 1 536 | |
| SOLRE-LE-CHATEAU | 1 183 | 4 341 | 62 185 | | 1 599 | |
| SOLRINNES | | 465 | 4 790 | | 6 | |
| SOMAIN | | | 269 | | | |
| SOMMAING | | 657 | 14 336 | | | |
| STAPLE | | 6 093 | 20 366 | 180 | 342 | |
| STEENBECQUE | 1 950 | 22 424 | 50 696 | 2 656 | 475 | |
| STEENE | | 6 586 | 44 045 | | 683 | |
| STEENVOORDE | 6 559 | 11 300 | 139 790 | 659 131 | 4 029 | |
| STEENWERCK | | 11 395 | 111 417 | 223 | 2 365 | |
| STRAZEELE | | 1 374 | 25 775 | 870 | 265 | |
| TAISNIERES-EN-THIERACHE | | 2 616 | 12 652 | | 277 | |
| TAISNIERES-SUR-HON | | 7 851 | 31 372 | 625 | 210 | |
| TARTIERS | | 3 658 | 7 724 | | -1 | |
| TEMPLEUVE-EN-PEVELE | 3 209 | 6 077 | 244 450 | 12 677 | 2 873 | |
| TERDEGHEM | | 11 114 | 18 816 | | 356 | |
| THEROUANNE | 877 | 3 299 | 41 307 | | 799 | |
| THIENNES | | 6 612 | 26 967 | | 476 | |
| THIVENCELLE | | 789 | 26 175 | | 367 | |
| THUN-L'EVEQUE | | 652 | 25 607 | | 385 | |
| THUN-SAINT-AMAND | | 260 | 37 375 | 144 | 517 | |
| THUN-SAINT-MARTIN | | 288 | 18 800 | | 211 | |
| TILLOY-LEZ-CAMBRAI | | 470 | 28 834 | 78 129 | 203 | 332 |
| TILLOY-LEZ-MARCHIENNES | | 718 | 19 429 | 96 | 300 | |
| TORTEQUESNE | | 199 | 30 847 | | 1 218 | |
| TOURMIGNIES | | 1 425 | 32 958 | | 369 | |
| TRELON | 18 473 | 1 792 | 95 078 | 3 181 | 2 134 | |
| TROISVILLES | | 954 | 26 631 | 239 | 531 | |
| VAUXAILLON | | 345 | 22 079 | | 130 | |
| VAUXREZIS | | | 14 962 | | 70 | |
| VENDEGIES-AU-BOIS | | 6 100 | 16 604 | | 8 | |
| VENDEGIES-SUR-ECAILLON | | 3 828 | 37 767 | | 28 | |
| VENDEVILLE | | 1 352 | 64 239 | 16 877 | 929 | |
| VENDHUILE | 22 | 388 | 19 039 | | 183 | |
| VERCHAIN-MAUGRE | | 5 012 | 36 074 | | 24 | |
| VERLINGHEM | 55 | 17 882 | 99 361 | 5 485 | 1 653 | |
| VERTAIN | | 1 342 | 16 884 | | 89 | |
| VESLUD | | | 9 906 | 12 | 20 | |
| VIESLY | | 3 401 | 43 748 | | 748 | |
| VIEUX-BERQUIN | 3 152 | 7 849 | 81 188 | 662 | 2 250 | |
| VIEUX-MESNIL | | 3 205 | 21 426 | | 226 | |
| VIEUX-RENG | | 4 562 | 30 743 | | 438 | |
| VILLEREAU | | 1 928 | 40 338 | | 778 | |
| VILLERET | | 392 | 9 332 | | 38 | 3 155 |
| VILLERS-AU-TERTRE | | 180 | 22 463 | | 180 | |
| VILLERS-GUISLAIN | | 1 506 | 22 217 | | 258 | |

RAPPORT SIDEN-SIAN 2021 - SERVICE EAU POTABLE
10. LES VOLUMES D'EAU POTABLE CONSOMMES DANS LES COMMUNES

| Commune | Administration | Agriculteur | Domestique | Industriel | Municipal | Vente d'eau en gros |
|------------------------|----------------|-------------|------------|------------|-----------|---------------------|
| VILLERS-LES-CAGNICOURT | | 13 | 10 030 | | 52 | |
| VILLERS-OUTREAU | 148 | 2 407 | 67 535 | 1 556 | 950 | |
| VILLERS-PLOUICH | | 1 598 | 12 265 | | 219 | 2 013 |
| VILLERS-POL | | 6 649 | 41 953 | | 643 | |
| VILLERS-SIRE-NICOLE | 95 | 4 717 | 30 870 | | 589 | |
| VIS-EN-ARTOIS | | -22 | 24 857 | | 179 | |
| VITRY-EN-ARTOIS | 5 623 | 3 999 | 186 779 | 33 075 | 12 354 | |
| VIVAISE | | 22 | 25 575 | | 137 | |
| VOLCKERINCKHOVE | | 7 678 | 17 111 | | 482 | |
| VORGES | | | 14 168 | | 592 | |
| VRED | | 113 | 44 688 | | 455 | |
| WAHAGNIES | | | 90 604 | | 3 451 | |
| WALINCOURT-SELVIGNY | 1 428 | 1 750 | 68 415 | 263 | 1 594 | |
| WALLERS | 941 | 9 491 | 193 306 | 398 | 4 552 | |
| WALLERS-EN-FAGNE | | 10 738 | 10 765 | | 135 | |
| WALLON-CAPPEL | | 549 | 26 167 | | 391 | |
| WAMBAIX | | 846 | 10 636 | | 129 | |
| WANDIGNIES-HAMAGE | | 289 | 40 237 | | 414 | |
| WANNEHAIN | | 1 424 | 43 863 | | 700 | |
| WARDRECQUES | | | | | | 420 956 |
| WARGNIES-LE-GRAND | | 1 569 | 37 375 | 82 | 612 | |
| WARGNIES-LE-PETIT | | 1 433 | 26 729 | 97 | 416 | |
| WARHEM | | 14 722 | 65 273 | | 64 | |
| WARLAING | | 1 384 | 19 752 | | 396 | 299 |
| WARLUS | | 196 | 15 774 | | 1 | |
| WARNETON | | 3 590 | 7 281 | 9 229 | 4 | |
| WASNES-AU-BAC | | 445 | 23 484 | | 353 | |
| WATTIGNIES-LA-VICTOIRE | | 18 201 | 7 570 | | 66 | |
| WAVRECHAIN-SOUS-DENAIN | | 138 | 60 849 | 22 445 | 944 | |
| WAVRECHAIN-SOUS-FAULX | | 240 | 18 270 | | 144 | |
| WEMAERS-CAPPEL | | 12 798 | 7 174 | | 42 | |
| WEST-CAPPEL | | 16 605 | 20 663 | | 118 | |
| WICRES | | 1 206 | 18 718 | | 101 | |
| WIGNEHIES | -6 | 8 719 | 99 501 | 7 853 | 1 300 | |
| WILLEMS | | 4 140 | 120 541 | 1 373 | 3 235 | |
| WILLENCOURT | | | | | | 5 973 |
| WILLIES | | 1 298 | 5 123 | | 53 | |
| WINNEZEELE | | 23 773 | 36 823 | | 460 | |
| WITTES | | | | | | 11 905 |
| WORMHOUT | 5 774 | 22 020 | 178 727 | 13 928 | 4 116 | |
| WULVERDINGHE | | 1 152 | 10 441 | | 108 | |
| WYLDER | | 3 441 | 8 271 | | 114 | |
| ZEGERSCAPPEL | | 7 610 | 46 660 | 10 366 | 653 | |
| ZERMEZEELE | | 6 816 | 6 521 | | 96 | |
| ZUYTPEENE | | 9 246 | 15 411 | | 221 | |

RAPPORT SIDEN-SIAN 2021 - SERVICE EAU POTABLE
11. LE NOMBRE D'ABONNES EAU POTABLE DES COMMUNES

| Commune | Administration | Agriculteur | Domestique | Industriel | Municipal | Vente d'eau en gros |
|------------------------|----------------|-------------|------------|------------|-----------|---------------------|
| ABANCOURT | | 3 | 200 | | 5 | |
| ABSCON | | 5 | 1 922 | 5 | 18 | |
| AIBES | | 9 | 133 | | 4 | |
| AIX-EN-PEVELE | | 29 | 514 | 2 | 3 | |
| ALAINCOURT | | 4 | 213 | | 9 | |
| AMFROIPIRET | | 4 | 110 | | 4 | |
| ANHIER | | 4 | 347 | | 7 | |
| ANICHE | 10 | 6 | 3 972 | 7 | 49 | |
| ANNEUX | | 8 | 99 | | 2 | |
| ANNOEULLIN | | | | | | 1 |
| ANOR | 1 | 23 | 1 343 | 4 | 27 | |
| ARLEUX | 4 | 26 | 1 296 | 11 | 15 | |
| ARNEKE | 1 | 27 | 705 | 1 | 10 | |
| ARQUES | | | | | | 2 |
| ARTRES | | 10 | 431 | | 3 | |
| ASSEVENT | | 1 | 792 | 2 | 18 | 1 |
| ASSIS-SUR-SERRE | | 2 | 100 | | 2 | |
| ATTICHES | 1 | 11 | 944 | | 9 | |
| AUBENCHEUL-AU-BAC | | 1 | 248 | | 3 | |
| AUBENCHEUL-AUX-BOIS | | 8 | 123 | | 3 | |
| AUBERCHICOURT | 1 | 6 | 2 039 | 1 | 23 | |
| AUBERS | 1 | 13 | 767 | | 10 | |
| AUBY | 4 | | 2 825 | 7 | 47 | |
| AUCHY-LES-MINES | 2 | 4 | 2 039 | 2 | 25 | 1 |
| AUCHY-LEZ-ORCHIES | 1 | 25 | 604 | | 9 | |
| AUDIGNIES | | 7 | 139 | | 1 | |
| AULNOIS-SOUS-LAON | | 1 | 585 | | 8 | |
| AUXI-LE-CHATEAU | 4 | 3 | 1 370 | 1 | 24 | |
| AVESNELLES | 4 | 29 | 1 092 | 4 | 16 | |
| AVESNES-LES-AUBERT | 3 | 8 | 1 652 | | 24 | |
| AVESNES-LE-SEC | | 13 | 643 | 1 | 13 | |
| AVESNES-SUR-HELPE | 10 | 2 | 1 986 | 3 | 35 | |
| AWOINGT | | 5 | 297 | 2 | 8 | |
| BACHY | | 9 | 742 | | 7 | |
| BAILLEUL | 21 | 63 | 6 226 | 14 | 75 | |
| BAISIEUX | 1 | 13 | 2 093 | 8 | 12 | |
| BAIVES | | 4 | 75 | | 4 | |
| BAMBECCQUE | | 17 | 320 | | 5 | |
| BANTEUX | | 8 | 140 | 1 | 5 | |
| BANTIGNY | | 7 | 199 | 2 | 4 | |
| BANTOUZELLE | | 8 | 182 | | 5 | |
| BARALLE | | 4 | 223 | | 6 | |
| BAS-LIEU | | 13 | 145 | | 1 | |
| BAVAY | 1 | 2 | 1 631 | 1 | 32 | |
| BAVINCHOVE | | 15 | 429 | 1 | 7 | |
| BAZUEL | | 22 | 246 | | 7 | |
| BEAUDIGNIES | | 13 | 241 | | 6 | |
| BEAUFORT | | 25 | 424 | | 9 | |
| BEAUMONT-EN-CAMBRESIS | | 3 | 206 | | 7 | |
| BEAURAIN | | 14 | 81 | | 2 | |
| BEAUREPAIRE-SUR-SAMBRE | | 11 | 105 | | 3 | |
| BEAURIEUX | | 6 | 72 | | 2 | |
| BEAUVOIS-EN-CAMBRESIS | 1 | 9 | 965 | | 14 | |
| BECQUIGNY | | 7 | 110 | | 5 | |
| BELLAING | | 6 | 591 | | 5 | |
| BELLIGNIES | | 7 | 359 | | 9 | |
| BELLONNE | | | 90 | | 1 | |
| BENAY | | 2 | 95 | | | |
| BERELLES | | 5 | 69 | | 2 | |
| BERMERAIN | | 13 | 330 | | 10 | |
| BERMERIES | | 4 | 119 | | 3 | |
| BERNEVILLE | | 5 | 213 | | 6 | |
| BERSEE | | 34 | 975 | 2 | 9 | |
| BERSILLIES | | 5 | 111 | | 4 | |
| BERTHEN | | 14 | 273 | | 5 | |
| BERTRY | | 15 | 1 037 | 1 | 21 | |
| BESNY-ET-LOIZY | | 6 | 157 | | 2 | |
| BETHENCOURT | | 5 | 306 | | 7 | |
| BETTIGNIES | | 5 | 152 | | 2 | |
| BETTRECHIES | | 9 | 87 | 1 | 3 | |
| BEUGNIES | | 7 | 277 | | 4 | |
| BEUVRY-LA-FORET | 1 | 18 | 1 248 | 3 | 10 | |
| BEVILLERS | | 10 | 236 | | 6 | |
| BIACHE-SAINT-VAAST | 1 | 7 | 1 964 | 2 | 10 | |
| BIERNE | | 7 | 708 | 6 | 6 | |

RAPPORT SIDEN-SIAN 2021 - SERVICE EAU POTABLE
11. LE NOMBRE D'ABONNES EAU POTABLE DES COMMUNES

| Commune | Administration | Agriculteur | Domestique | Industriel | Municipal | Vente d'eau en gros |
|-------------------------|----------------|-------------|------------|------------|-----------|---------------------|
| BISSEZEELE | | 8 | 88 | | 1 | |
| BLARINGHEM | | 35 | 847 | 3 | 9 | |
| BLECOURT | | 5 | 149 | | 3 | |
| BLENDECQUES | | | | | | 1 |
| BLESSY | | 8 | 365 | | 6 | |
| BOESCHEPE | 2 | 33 | 925 | 2 | 16 | 1 |
| BOESEGHEM | | 14 | 333 | | 5 | |
| BOHAIN-EN-VERMANDOIS | 1 | 13 | 2 537 | 4 | 28 | |
| BOIS-GRENIER | | 12 | 754 | 10 | 10 | |
| BOLLEZEELE | 2 | 27 | 598 | 1 | 11 | |
| BONY | | 8 | 50 | | 4 | |
| BORRE | | 14 | 221 | 2 | 2 | |
| BOUCHAIN | 7 | 1 | 1 809 | 2 | 23 | |
| BOULOGNE-SUR-HELPE | | 17 | 116 | | 4 | |
| BOURGHELLES | | 8 | 674 | | 7 | |
| BOURLON | | 8 | 534 | | 8 | |
| BOURSIES | | 9 | 132 | 1 | 5 | |
| BOUSIGNIES | | 4 | 136 | | 1 | |
| BOUSIGNIES-SUR-ROC | | 17 | 194 | | 5 | |
| BOUSSIERES-EN-CAMBRESIS | | 8 | 176 | | 6 | |
| BOUSSIERES-SUR-SAMBRE | | 6 | 219 | | 2 | 1 |
| BOUVIGNIES | | 31 | 628 | | 6 | |
| BOUVINES | | 5 | 353 | | 3 | |
| BRANCOURT-LE-GRAND | | 11 | 267 | | 8 | |
| BRAYE-EN-LAONNOIS | | | 95 | | 2 | |
| BREBIERES | 3 | 6 | 2 274 | 21 | 20 | |
| BRIASTRE | | 11 | 272 | 1 | 8 | |
| BRILLON | | 4 | 316 | | 7 | |
| BROUCKERQUE | | 16 | 591 | | 7 | |
| BROXEELE | | 8 | 164 | | 3 | |
| BRUILLE-LEZ-MARCHIENNES | | 2 | 515 | | 10 | |
| BRUILLE-SAINT-AMAND | | 9 | 673 | | 8 | |
| BRUNEMONT | | 2 | 301 | | 6 | |
| BRUYERES-ET-MONTBERAULT | | 3 | 755 | 3 | 8 | |
| BRY | | 7 | 163 | | 3 | |
| BUGNICOURT | | 15 | 491 | 1 | 6 | |
| BUIRE-AU-BOIS | | 39 | 122 | | 2 | |
| BUISSY | | | 115 | | 3 | |
| BULLECOURT | | 9 | 109 | 2 | 3 | |
| BUYSSCHEURE | | 10 | 238 | | 5 | |
| CAESTRE | 1 | 20 | 773 | 2 | 8 | |
| CAGNICOURT | | 7 | 172 | | 5 | |
| CAGNONCLES | | 7 | 272 | 1 | 6 | |
| CAMPAGNE-LES-WARDECQUES | | | | | | 1 |
| CAMPHIN-EN-PEVELE | 1 | 12 | 954 | | 5 | |
| CANTIN | 3 | 11 | 722 | 2 | 9 | |
| CAPELLE | | 8 | 55 | | | |
| CAPPELLE-BROUCK | | 18 | 484 | | 5 | |
| CAPPELLE-EN-PEVELE | 5 | 17 | 891 | 1 | 5 | |
| CARNIERES | | 17 | 449 | | 10 | |
| CARNIN | 1 | 9 | 459 | 1 | 5 | |
| CARTIGNIES | | 59 | 497 | | 6 | |
| CASSEL | 5 | 24 | 1 030 | | 19 | |
| CATILLON-SUR-SAMBRE | | 31 | 333 | | 12 | |
| CATTENIERES | | 6 | 306 | 1 | 6 | |
| CAULLERY | | 1 | 211 | | 9 | |
| CAUROIR | | 6 | 239 | | 5 | |
| CERFONTAINE | | 6 | 277 | | 4 | |
| CERIZY | | 2 | 22 | | 1 | |
| CHATEAU-L'ABBAYE | | 3 | 364 | | 8 | |
| CHAVIGNY | | 5 | 64 | | 1 | |
| CHEMY | | 8 | 312 | 2 | 6 | |
| CHERENG | | 5 | 1 306 | 3 | 12 | |
| CHERET | | | 61 | | 1 | |
| CHERY-LES-POUILLY | | | 308 | | 5 | |
| CHIVY-LES-ETOUVELLES | | 1 | 219 | | 4 | |
| CHOISIES | | 4 | 23 | | 1 | |
| CLAIRFAYTS | | 13 | 134 | | 3 | |
| COBRIEUX | | 12 | 222 | | 5 | |
| COLLERET | 1 | 7 | 696 | | 11 | |
| CORBEHEM | | 1 | 950 | 5 | 5 | |
| COUCY-LES-EPPES | | | 300 | | 5 | |
| COURTRIZY-ET-FUSSIGNY | | | 40 | | 2 | |
| COUSOLRE | 4 | 18 | 1 009 | | 16 | |
| COUTICHES | | 42 | 1 380 | | 5 | |

RAPPORT SIDEN-SIAN 2021 - SERVICE EAU POTABLE
11. LE NOMBRE D'ABONNES EAU POTABLE DES COMMUNES

| Commune | Administration | Agriculteur | Domestique | Industriel | Municipal | Vente d'eau en gros |
|-------------------------|----------------|-------------|------------|------------|-----------|---------------------|
| CRESPIN | | 1 | 1 870 | 2 | 20 | |
| CREVECOEUR-SUR-L'ESCAUT | | 20 | 292 | | 6 | |
| CROCHTE | 1 | 17 | 253 | | 7 | |
| CROIX-CALUYAU | | 15 | 115 | | 5 | |
| CUINCY | | 5 | 2 571 | 6 | 22 | |
| CUISY-EN-ALMONT | | 2 | 160 | | 3 | |
| CURGIES | | 11 | 564 | | 7 | |
| CUVILLERS | | 5 | 86 | | 2 | |
| CYSOING | 2 | 14 | 2 128 | | 14 | |
| DAMOUSIES | | 7 | 90 | | 3 | |
| DEHERIES | | 2 | 15 | | | |
| DELETTES | | 42 | 363 | | 3 | |
| DENAIN | 14 | 3 | 8 440 | 28 | 116 | |
| DEULEMONT | | 26 | 655 | 2 | 13 | |
| DIMECHAUX | | 9 | 128 | | 4 | |
| DIMONT | | 17 | 118 | | 4 | |
| DOIGNIES | | 13 | 136 | | 3 | |
| DOMPIERRE-SUR-HELPE | | 23 | 381 | 1 | 9 | |
| DOUAI | | | 1 | | | 1 |
| DOUCHY-LES-MINES | 2 | 8 | 3 513 | 1 | 39 | |
| DOURLERS | 1 | 12 | 248 | 1 | 6 | |
| DRINCHAM | | 8 | 107 | 1 | 2 | |
| DUNKERQUE | | | | | | 1 |
| DURY | | 7 | 144 | | 3 | |
| EBBLINGHEM | | 12 | 244 | 1 | 3 | |
| ECAILLON | | 5 | 746 | | 11 | |
| ECCLES | | 2 | 44 | | 2 | |
| ECLAIBES | | 2 | 113 | | 3 | |
| ECOURT-SAINT-QUENTIN | | 4 | 843 | | 18 | |
| ECUELIN | | 6 | 47 | | 1 | |
| EECKE | | 19 | 489 | | 5 | |
| ELESMES | | 8 | 436 | | 5 | |
| ELINCOURT | | 21 | 276 | | 9 | |
| EMERCHICOURT | 1 | 4 | 338 | | 6 | |
| EMMERIN | | 3 | 1 332 | 1 | 13 | |
| ENGLEFONTAINE | | 15 | 577 | 1 | 8 | |
| ENNEVELIN | | 13 | 1 022 | 4 | 5 | |
| ENQUIN-LEZ-GUINEGATTE | | 50 | 671 | | 13 | |
| EPINOY | | 13 | 208 | | 4 | |
| EPPES | | | 191 | | 6 | |
| EPPE-SAUVAGE | | 8 | 174 | 1 | 4 | |
| ERCHIN | | 12 | 287 | | 6 | |
| ERINGHEM | | 14 | 199 | | 7 | |
| ERNY-SAINT-JULIEN | | 8 | 132 | | 4 | |
| ERQUINGHEM-LYS | 3 | 32 | 2 213 | 20 | 14 | |
| ERRE | 1 | 2 | 667 | 1 | 6 | |
| ESCARMAIN | | 12 | 179 | | 6 | |
| ESCAUDAIN | 9 | 3 | 3 714 | 3 | 44 | |
| ESCAUOEUVRES | | 2 | 1 478 | 1 | 24 | |
| ESCOBECQUES | | 5 | 119 | | 2 | |
| ESNES | | 4 | 294 | | 9 | |
| ESQUELBECQ | 1 | 25 | 917 | 3 | 12 | |
| ESQUERCHIN | 1 | 2 | 371 | | 9 | |
| ESSIGNY-LE-GRAND | | 4 | 505 | 4 | 10 | |
| ESTAIRES | 6 | 17 | 2 923 | 7 | 32 | |
| ESTOURMEL | | 11 | 205 | | 6 | |
| ESTREE-BLANCHE | 1 | 10 | 407 | | 7 | |
| ESTREES (02) | | 4 | 167 | 3 | 6 | |
| ESTREES (59) | | 9 | 475 | | 8 | |
| ESTREUX | | 6 | 412 | | 8 | |
| ESTRUN | | 1 | 278 | | 4 | |
| ESWARS | | 3 | 153 | | 2 | |
| ETAING | | 4 | 191 | | 7 | |
| ETERPIGNY | | 2 | 97 | | 4 | |
| ETH | | 5 | 138 | | 3 | |
| ETOUVELLES | | 2 | 93 | | 3 | |
| ETREUX | | 15 | 747 | 3 | 16 | |
| ETROEUNGT | | 60 | 509 | | 8 | |
| EVERGNICOURT | | 4 | 246 | 3 | 4 | |
| FAUMONT | | 17 | 926 | | 6 | |
| FEBVIN-PALFART | | 23 | 250 | | 6 | |
| FECHAIN | 1 | 9 | 753 | 1 | 13 | |
| FELLERIES | | 18 | 539 | | 11 | |
| FENAIN | 1 | 4 | 2 247 | | 20 | |
| FERIN | 1 | 2 | 629 | | 7 | |

RAPPORT SIDEN-SIAN 2021 - SERVICE EAU POTABLE
11. LE NOMBRE D'ABONNES EAU POTABLE DES COMMUNES

| Commune | Administration | Agriculteur | Domestique | Industriel | Municipal | Vente d'eau en gros |
|----------------------------|----------------|-------------|------------|------------|-----------|---------------------|
| FERON | | 20 | 200 | | 8 | |
| FERRIERE-LA-PETITE | | 17 | 467 | | 6 | 1 |
| FLAUMONT-WAUDRECHIES | | 7 | 156 | 2 | 5 | |
| FLECHIN | | 27 | 222 | | 6 | |
| FLESQUIERES | | 7 | 137 | | 7 | |
| FLETRE | | 24 | 351 | | 7 | |
| FLEURBAIX | 2 | 5 | 1 303 | | 11 | |
| FLINES-LES-MORTAGNE | | 20 | 663 | | 7 | |
| FLINES-LEZ-RACHES | 1 | 14 | 2 366 | 1 | 18 | |
| FLOURSIES | | 6 | 48 | | 1 | |
| FLOYON | | 36 | 193 | | 9 | |
| FONTAINE-AU-BOIS | | 26 | 263 | 1 | 5 | |
| FONTAINE-LES-CROISILLES | | 6 | 111 | | 4 | |
| FONTAINE-NOTRE-DAME | 1 | 10 | 739 | 2 | 14 | |
| FOREST-EN-CAMBRESIS | | 23 | 208 | | 1 | |
| FRASNOY | | 8 | 126 | | 3 | |
| FRELINGHIEN | 1 | 55 | 966 | 4 | 16 | |
| FREMICOURT | | 4 | 122 | | 1 | |
| FRESNES-LES-MONTAUBAN | | 8 | 283 | | 5 | |
| FRESNOY-EN-GOHELLE | | | 99 | | 3 | |
| FRESSIES | | 8 | 240 | | 9 | |
| FROMELLES | | 13 | 470 | | 11 | |
| GENECH | 3 | 19 | 1 006 | | 8 | |
| GHISSIGNIES | | 8 | 195 | | 4 | |
| GIBERCOURT | | 1 | 14 | | | |
| GLAGEON | | 6 | 770 | | 11 | |
| GODEWAERSVELDE | | 22 | 893 | 2 | 13 | |
| GOEULZIN | | 8 | 485 | | 6 | |
| GOGNIES-CHAUSSEE | | 7 | 300 | | 4 | |
| GOMIECOURT | | 4 | 65 | | 4 | |
| GOMMEGNIES | | 49 | 951 | 2 | 7 | |
| GONDECOURT | 4 | 12 | 1 826 | 14 | 20 | |
| GONNELIEU | | 5 | 135 | | 3 | |
| GOUY | | 9 | 257 | | 4 | |
| GOUY-SOUS-BELLONNE | | 7 | 580 | 1 | 9 | |
| GOUZEACOURT | 2 | 17 | 665 | 2 | 16 | |
| GRAINCOURT-LES-HAVRINCOURT | | 8 | 277 | 1 | 4 | |
| GRAND-FAYT | | 16 | 185 | 1 | 5 | |
| GRANDLUP-ET-FAY | | 11 | 127 | | 3 | |
| GROUGIS | | 2 | 162 | | 4 | |
| GUESNAIN | 4 | 3 | 1 951 | | 24 | |
| GUSSIGNIES | | 4 | 160 | | 2 | |
| HAISNES | | 1 | 1 826 | 1 | 25 | |
| HAMBLAIN-LES-PRES | | 3 | 199 | | 3 | |
| HAMEL | | 8 | 420 | | 6 | |
| HANTAY | 5 | 11 | 466 | | 10 | |
| HARAVESNES | | | 29 | | 2 | |
| HARDIFORT | | 11 | 165 | 2 | 4 | |
| HARGICOURT | | 14 | 222 | 1 | 6 | |
| HARGNIES | | 11 | 247 | | 3 | |
| HASPRES | | 23 | 1 183 | | 16 | |
| HAUCOURT | | 13 | 80 | | 4 | |
| HAUCOURT-EN-CAMBRESIS | | 5 | 84 | | 3 | |
| HAULCHIN | | 7 | 942 | 1 | 11 | |
| HAUSSY | | 26 | 638 | | 9 | |
| HAUTEVILLE | | | 86 | | 2 | |
| HAUT-LIEU | | 34 | 127 | 2 | 4 | |
| HAVELUY | 1 | 5 | 1 369 | | 13 | |
| HAVERSKERQUE | 1 | 10 | 599 | | 7 | |
| HAYNECOURT | 1 | 8 | 135 | 1 | 6 | |
| HECQ | | 6 | 148 | | 2 | |
| HELESMES | | 13 | 773 | | 5 | |
| HEM-LENGLET | | 7 | 263 | | 5 | |
| HENDECOURT-LES-CAGNICOURT | | 3 | 145 | | 1 | |
| HERLIES | 1 | 23 | 879 | 3 | 11 | |
| HERRIN | | 4 | 166 | | 3 | |
| HERZEELE | | 34 | 692 | | 10 | |
| HESTRUD | | 11 | 139 | | 4 | |
| HEURINGHEM | | | | | | 1 |
| HINACOURT | | 1 | 19 | | 1 | |
| HONDEGHEM | | 23 | 357 | 1 | 7 | |
| HONDSCHOOTE | 4 | 27 | 1 618 | 4 | 25 | 1 |
| HON-HERGIES | | 33 | 331 | | 6 | |
| HONNECOURT-SUR-ESCAUT | 1 | 17 | 321 | | 6 | |
| HORDAIN | 1 | | 665 | 2 | 19 | |

RAPPORT SIDEN-SIAN 2021 - SERVICE EAU POTABLE
11. LE NOMBRE D'ABONNES EAU POTABLE DES COMMUNES

| Commune | Administration | Agriculteur | Domestique | Industriel | Municipal | Vente d'eau en gros |
|------------------------|----------------|-------------|------------|------------|-----------|---------------------|
| HORNAING | 2 | 19 | 1 377 | 1 | 20 | |
| HOUDAIN-LEZ-BAVAY | | 19 | 362 | | 3 | |
| HOUPLIN-ANCOISNE | | 14 | 1 466 | 3 | 24 | |
| HOUTKERQUE | | 26 | 397 | | 6 | |
| ILLIES | | 25 | 695 | 1 | 11 | |
| INCHY | | 12 | 337 | 2 | 8 | |
| INCHY-EN-ARTOIS | | 3 | 271 | | 4 | |
| IWUY | 4 | 9 | 1 499 | 4 | 17 | |
| IZEL-LES-EQUERCHIN | | 5 | 437 | | 5 | |
| JENLAIN | | 11 | 475 | 1 | 7 | |
| JOLIMETZ | | 15 | 368 | | 4 | |
| JONCOURT | | 2 | 148 | | 5 | |
| KILLEM | | 24 | 458 | 1 | 7 | |
| LA BASSEE | | | 1 | | | 1 |
| LA FLAMENGRIE | | 4 | 177 | | 3 | 1 |
| LA GORGUE | | 15 | 2 433 | 10 | 30 | |
| LA GROISE | | 5 | 212 | | 4 | |
| LA LONGUEVILLE | | 3 | 943 | | 10 | |
| LA MALMAISON | | 2 | 153 | | 4 | |
| LA NEUVILLE | | 2 | 279 | | 3 | |
| LA SELVE | | 1 | 98 | | 2 | |
| LALLAING | 2 | 6 | 2 701 | 1 | 22 | |
| LAMBRES-LEZ-DOUAI | 4 | 4 | 2 177 | 4 | 21 | |
| LANDAS | 2 | 45 | 1 015 | 1 | 4 | |
| LANDRECIES | 1 | 47 | 1 459 | 1 | 28 | |
| LAROUILLIES | | 12 | 111 | | 1 | |
| LAUWIN-PLANQUE | | 1 | 696 | 4 | 12 | 1 |
| LAVAL-EN-LAONNOIS | | | 112 | | 4 | |
| LAVENTIE | 2 | 6 | 2 152 | | 18 | 3 |
| LE CATEAU-CAMBRESIS | 11 | 25 | 3 174 | 10 | 38 | |
| LE CATELET | | 1 | 93 | | 5 | |
| LE DOULIEU | | 17 | 554 | | 5 | |
| LE FAVRIL | | 15 | 190 | | 5 | |
| LE MAISNIL | | 5 | 256 | | 4 | |
| LE QUESNOY | 8 | 13 | 2 131 | 2 | 25 | 2 |
| LECELLES | | 31 | 1 275 | | 10 | |
| LECLUSE | | 14 | 721 | | 8 | |
| LEDERZEELE | | 17 | 279 | | 6 | |
| LEDRINGHEM | | 12 | 237 | | 4 | |
| LESDAIN | | 10 | 197 | | 5 | |
| LESTREM | 1 | 31 | 2 140 | 5 | 28 | |
| LEUILLY-SOUS-COUCY | | 5 | 191 | | 6 | |
| LEURY | | 6 | 46 | | 1 | |
| LEVAL | | 2 | 1 083 | | 13 | 1 |
| LEWARDE | | 2 | 986 | 1 | 15 | |
| LEZ-FONTAINE | | 8 | 100 | | 2 | |
| LIESSIES | 2 | 16 | 272 | | 7 | |
| LIETTRES | | 6 | 125 | | 4 | |
| LIEU-SAINT-AMAND | | | 626 | 10 | 11 | |
| LIGNY-EN-CAMBRESIS | 2 | 9 | 837 | 1 | 17 | |
| LOCQUIGNOL | | 8 | 114 | | 5 | |
| LOFFRE | | 2 | 308 | | 5 | |
| LOOBERGHE | | | | | | 1 |
| LOURCHES | 3 | 1 | 1 439 | | 16 | |
| LOUVIGNIES-QUESNOY | | 18 | 377 | 1 | 6 | |
| LOUVIL | | 5 | 362 | | 4 | |
| LY-FONTAINE | | | 43 | | 1 | |
| LYNDE | | 14 | 296 | | 4 | |
| MACQUIGNY | | 6 | 167 | | 4 | |
| MAING | 2 | 15 | 1 646 | | 9 | |
| MAIRIEUX | | 9 | 342 | | 4 | |
| MALINCOURT | | | | | | 1 |
| MAMETZ | 1 | 29 | 854 | 1 | 14 | |
| MARBAIX | | 19 | 188 | | 5 | |
| MARCHAIS | | | 181 | | 5 | |
| MARCHIENNES | 2 | 15 | 1 892 | | 15 | |
| MARCO-EN-OSTREVENT | | 11 | 292 | | 5 | |
| MARESCHES | | 27 | 348 | 1 | 1 | |
| MARETZ | | 11 | 635 | | 10 | |
| MAROILLES | 1 | 35 | 658 | 1 | 12 | |
| MARQUETTE-EN-OSTREVANT | 1 | 17 | 809 | | 11 | |
| MARQUILLIES | 2 | 19 | 772 | 3 | 5 | |
| MARQUION | 3 | 2 | 501 | 1 | 3 | |
| MASNIERES | 2 | 6 | 1 140 | | 14 | |
| MASNY | 5 | 2 | 1 685 | | 16 | |

RAPPORT SIDEN-SIAN 2021 - SERVICE EAU POTABLE
11. LE NOMBRE D'ABONNES EAU POTABLE DES COMMUNES

| Commune | Administration | Agriculteur | Domestique | Industriel | Municipal | Vente d'eau en gros |
|------------------------|----------------|-------------|------------|------------|-----------|---------------------|
| MASTAING | | 17 | 380 | | 6 | |
| MAULDE | | 9 | 403 | 1 | 4 | |
| MAUREGNY-EN-HAYE | | | 205 | | 5 | |
| MAZINGHIEN | | 17 | 114 | | 5 | |
| MECQUIGNIES | | 25 | 277 | 1 | 4 | 1 |
| MERCKEGHEM | | 14 | 276 | | 8 | |
| MERIGNIES | 1 | 11 | 1 411 | 1 | 7 | |
| MERRIS | | 22 | 422 | 2 | 6 | |
| MERVILLE | 13 | 38 | 4 060 | 40 | 42 | |
| METEREN | 2 | 41 | 953 | 1 | 20 | |
| MILLAM | | 11 | 332 | | 6 | |
| MILLONFOSSE | | 1 | 310 | | 6 | |
| MOEUVRES | | 9 | 186 | | 7 | |
| MONCEAU-LE-WAAST | | 5 | 98 | | 3 | |
| MONCHAUX-SUR-ECAILLON | | 8 | 282 | | 2 | |
| MONCHEAUX | | 1 | 727 | | 8 | |
| MONCHECOURT | | 5 | 1 049 | | 12 | |
| MONS-EN-PEVELE | | 34 | 949 | 5 | 6 | |
| MONTAIGU | | | 358 | 1 | 7 | |
| MONTAY | | 5 | 140 | | 6 | |
| MONTBREHAIN | | 11 | 368 | 1 | 9 | |
| MONTIGNY-EN-ARROUAISE | | 3 | 131 | 1 | 2 | |
| MONTIGNY-EN-CAMBRESIS | | 15 | 258 | 1 | 6 | |
| MONTIGNY-EN-OSTREVENT | 2 | 7 | 1 887 | | 30 | |
| MONTRE COURT | | 5 | 91 | | 1 | |
| MORBECQUE | | 4 | 992 | | 9 | |
| MORENCHIES | | | 24 | | | |
| MORTAGNE-DU-NORD | 2 | 1 | 652 | 2 | 9 | |
| MOUCHIN | | 24 | 598 | | 3 | |
| MOUSTIER-EN-FAGNE | | 5 | 32 | | 2 | 1 |
| MOY-DE-L' AISNE | 1 | 8 | 481 | 1 | 7 | |
| NAUROY | | 7 | 304 | | 7 | |
| NAVES | | 8 | 271 | | 8 | |
| NEUF-BERQUIN | | 10 | 585 | | 10 | |
| NEUFCHATEL-SUR-AISNE | | 1 | 194 | | 8 | |
| NEUVILLE-EN-AVESNOIS | | 14 | 119 | | 3 | |
| NEUVILLE-SUR-ESCAUT | | 4 | 1 230 | | 10 | |
| NEUVILLY | | 18 | 443 | | 9 | |
| NEUVIREUIL | | 10 | 262 | | 11 | |
| NIEPPE | 4 | 28 | 3 363 | 12 | 35 | |
| NIERGNIES | | 7 | 240 | | 3 | |
| NIEURLET | | 17 | 391 | | 4 | |
| NIVELLE | | 13 | 590 | | 5 | |
| NOMAIN | | 52 | 1 020 | | 9 | |
| NOORDPEENE | | 25 | 343 | | 6 | |
| NOREUIL | | 2 | 59 | | 1 | |
| NOUVION-LE-VINEUX | | | 70 | | 2 | |
| NOYALES | | 7 | 76 | | 3 | |
| NOYELLES-LES-SECLIN | 2 | 2 | 379 | 30 | 9 | |
| NOYELLES-SOUS-BELLONNE | | 8 | 325 | 1 | 3 | |
| NOYELLES-SUR-ESCAUT | | 14 | 346 | 2 | 9 | |
| NOYELLES-SUR-SAMBRE | | 10 | 122 | | 3 | |
| NOYELLES-SUR-SELLE | | 13 | 314 | 1 | 5 | |
| OBIES | | 7 | 293 | | 2 | |
| OBRECHIES | | 10 | 116 | | 3 | |
| OCHTEZEELE | | 10 | 141 | | 2 | |
| ODOMEZ | | 2 | 336 | | 5 | |
| OHAIN | | 14 | 538 | | 11 | |
| OISY (02) | | 21 | 191 | | 6 | |
| OISY (59) | | 1 | 269 | 1 | 3 | |
| OISY-LE-VERGER | 1 | 9 | 533 | | 11 | |
| OOST-CAPPEL | | 6 | 209 | | 5 | |
| ORCHIES | 7 | 10 | 3 490 | 2 | 22 | |
| ORS | | 14 | 285 | | 6 | |
| ORSINVAL | | 11 | 245 | | 2 | |
| OUDEZEELE | | 9 | 279 | | 3 | |
| OXELAERE | | 12 | 219 | | 6 | |
| PAILLEN COURT | | 2 | 431 | | 7 | |
| PALLUEL | | 1 | 315 | | 6 | |
| PECQUENCOURT | 5 | 2 | 2 664 | | 29 | 6 |
| PERONNE-EN-MELANTOIS | | 3 | 421 | | 5 | |
| PETIT-FAYT | | 17 | 106 | 1 | 3 | |
| PIERREPONT | | 1 | 178 | | 5 | |
| PIGNICOURT | | | 75 | | | |
| PITGAM | | 27 | 374 | | 9 | |

RAPPORT SIDEN-SIAN 2021 - SERVICE EAU POTABLE
11. LE NOMBRE D'ABONNES EAU POTABLE DES COMMUNES

| Commune | Administration | Agriculteur | Domestique | Industriel | Municipal | Vente d'eau en gros |
|---------------------------|----------------|-------------|------------|------------|-----------|---------------------|
| PLOUVAIN | | 1 | 190 | | 2 | |
| POIX-DU-NORD | | 15 | 964 | | 4 | |
| POMMEREUIL | | 12 | 298 | | 8 | |
| POTELLE | | 10 | 194 | | 1 | |
| POUILLY-SUR-SERRE | | 7 | 203 | 2 | 9 | |
| PRADELLES | | 8 | 140 | | 3 | |
| PRESEAU | | 7 | 938 | 1 | 3 | |
| PRESLES-ET-THIERNY | | 1 | 182 | | 3 | |
| PREUX-AU-BOIS | | 24 | 388 | | 10 | |
| PREUX-AU-SART | | 10 | 97 | | 3 | |
| PRISCHES | | 58 | 380 | | 6 | |
| PROIX | | | 72 | | 2 | |
| PRONVILLE-EN-ARTOIS | | 1 | 142 | | 6 | |
| PROVILLE | | 2 | 1 494 | 1 | 22 | |
| QUAEDYPRE | 2 | 29 | 467 | 2 | 5 | |
| QUEANT | | 5 | 272 | | 4 | |
| QUERENAING | | 10 | 390 | | 1 | |
| QUIERY-LA-MOTTE | | 3 | 311 | 2 | 7 | |
| QUIEVELON | | 7 | 55 | | 1 | |
| QUIEVRECHAIN | 5 | 10 | 2 246 | 3 | 19 | |
| QUIEVY | | 13 | 789 | 1 | 9 | |
| RACHES | | 7 | 1 181 | | 16 | |
| RADINGHEM-EN-WEPPE | | 5 | 587 | | 5 | |
| RAIMBEAUCOURT | 1 | 10 | 1 760 | | 15 | |
| RAINSARS | | 11 | 82 | | 4 | |
| RAMILLIES | | 11 | 230 | 1 | 4 | |
| RAMOUSIES | | 17 | 94 | | 2 | |
| RAUCOURT-AU-BOIS | | 5 | 71 | | 1 | |
| RECOURT | | | 129 | | 2 | |
| REGNY | | 3 | 96 | | 3 | |
| REJET-DE-BEAULIEU | | 14 | 109 | | 4 | |
| REMIES | | | 105 | | 6 | |
| REMIGNY | | 3 | 166 | | 2 | |
| REMY | | 2 | 151 | | 3 | |
| RENESECURE | | 20 | 986 | 3 | 13 | |
| REUMONT | | 20 | 157 | | 4 | |
| REXPOEDE | | 28 | 805 | | 10 | |
| RIBECOURT-LA-TOUR | | 10 | 171 | | 2 | |
| RIENCOURT-LES-CAGNICOURT | | 12 | 111 | 1 | 5 | |
| RIEULAY | | 9 | 560 | 2 | 9 | |
| RIEUX-EN-CAMBRESIS | 1 | 24 | 590 | 1 | 17 | |
| ROBERSART | | 16 | 73 | | 1 | |
| ROEULX | 2 | 6 | 1 503 | 2 | 17 | |
| ROMBIES-ET-MARCHIPONT | | 28 | 282 | 1 | 5 | |
| ROMERIES | | 13 | 190 | | 1 | |
| ROOST-WARENDIN | 6 | 5 | 2 621 | 1 | 22 | |
| ROSULT | | 14 | 822 | 5 | 6 | |
| ROUCOURT | | 5 | 190 | | 4 | |
| ROUGEFAY | | 8 | 50 | | 1 | |
| ROUVIGNIES | | 1 | 286 | 26 | 4 | |
| RUBROUCK | | 33 | 331 | | 8 | |
| RUESNES | | 18 | 177 | | 2 | |
| RUMAUCCOURT | 1 | 8 | 277 | | 7 | |
| RUMEGIES | | 21 | 725 | 1 | 6 | |
| RUMILLY-EN-CAMBRESIS | 3 | 11 | 641 | | 9 | |
| SAILLY-EN-OSTREVENT | | 9 | 283 | | 5 | |
| SAILLY-LEZ-LANNOY | | 10 | 789 | | 6 | |
| SAILLY-SUR-LA-LYS | 3 | 12 | 1 707 | 4 | 14 | |
| SAINGHIN-EN-MELANTOIS | | 17 | 1 311 | 4 | 10 | |
| SAINS-DU-NORD | 1 | 19 | 1 320 | | 28 | |
| SAINS-LES-MARQUION | | 1 | 44 | 1 | | |
| SAINT-AMAND-LES-EAUX | 12 | 6 | 7 444 | 20 | 92 | |
| SAINT-AUBERT | | 15 | 670 | | 12 | |
| SAINT-AUBIN | | 21 | 141 | | 4 | |
| SAINT-AUGUSTIN | | 31 | 359 | 2 | 7 | 1 |
| SAINT-AYBERT | | 2 | 147 | | | |
| SAINT-BENIN | | 17 | 155 | | 1 | |
| SAINTE-MARIE-CAPPEL | | 15 | 343 | | 5 | |
| SAINT-HILAIRE-LEZ-CAMBRAI | | 15 | 673 | 1 | 55 | |
| SAINT-HILAIRE-SUR-HELPE | | 32 | 309 | | 5 | |
| SAINT-JANS-CAPPEL | 1 | 16 | 687 | | 8 | |
| SAINT-MARTIN-SUR-ECAILLON | | 13 | 203 | | 1 | |
| SAINT-MOMELIN | | 4 | 166 | | 3 | |
| SAINT-OMER | | | | | | 2 |
| SAINT-PIERRE-BROUCK | | 8 | 398 | | 3 | |

RAPPORT SIDEN-SIAN 2021 - SERVICE EAU POTABLE
11. LE NOMBRE D'ABONNES EAU POTABLE DES COMMUNES

| Commune | Administration | Agriculteur | Domestique | Industriel | Municipal | Vente d'eau en gros |
|--------------------------|----------------|-------------|------------|------------|-----------|---------------------|
| SAINT-PYTHON | | 7 | 447 | | 8 | |
| SAINT-REMY-CHAUSSEE | | 7 | 181 | 1 | 4 | |
| SAINT-SOUPLET | | 46 | 502 | 1 | 7 | |
| SAINT-SYLVESTRE-CAPPEL | 1 | 15 | 474 | 2 | 8 | |
| SAINT-VAAST-EN-CAMBRESIS | | 6 | 382 | | 6 | |
| SAINT-WAAST | | 19 | 278 | | 3 | |
| SALESCHES | | 11 | 132 | | 2 | |
| SALOME | 1 | 3 | 1 394 | 4 | 7 | |
| SAMEON | | 17 | 649 | 1 | 12 | |
| SAMOussy | | 3 | 163 | | 4 | |
| SANCOURT | | 11 | 87 | | 2 | |
| SARS-ET-ROSIERES | | 7 | 260 | 3 | 4 | |
| SARS-POTERIES | | 14 | 684 | | 16 | |
| SASSEGNIES | | 4 | 115 | | 2 | |
| SAUCHY-CAUCHY | | 1 | 169 | | 4 | |
| SAUCHY-LESTREE | | 12 | 194 | | 4 | |
| SAUDEMONT | | 12 | 176 | | 6 | |
| SAULTAIN | | 2 | 1 077 | 1 | 11 | |
| SAULZOIR | | 34 | 779 | | 8 | |
| SEBONCOURT | | 5 | 452 | 1 | 10 | |
| SEBOURG | 2 | 33 | 793 | 1 | 7 | |
| SEMERIES | | 25 | 215 | | 4 | |
| SEMOUSIES | | 10 | 90 | | 2 | |
| SEPMERIES | | 21 | 251 | | 1 | |
| SERAIN | | 1 | 180 | | 4 | |
| SERANVILLERS-FORENVILLE | | 14 | 171 | | 5 | |
| SERCUS | | 10 | 172 | | 2 | |
| SOCX | | 15 | 428 | 1 | 5 | |
| SOLESMES | 6 | 13 | 2 059 | 2 | 29 | |
| SOLRE-LE-CHATEAU | 2 | 28 | 916 | | 21 | |
| SOLRINNES | | 2 | 53 | | 2 | |
| SOMMAING | | 6 | 168 | | | |
| STAPLE | | 21 | 278 | 1 | 4 | |
| STEENBECQUE | 1 | 29 | 644 | 3 | 11 | |
| STEENE | | 14 | 567 | | 7 | |
| STEENVOORDE | 4 | 49 | 1 900 | 6 | 18 | |
| STEENWERCK | 1 | 48 | 1 399 | 2 | 21 | |
| STRAZEELE | | 9 | 355 | 3 | 7 | |
| TAISNIERES-EN-THERACHE | | 13 | 206 | | 7 | |
| TAISNIERES-SUR-HON | | 36 | 373 | 1 | 9 | |
| TARTIERS | | 6 | 75 | | 2 | |
| TEMPLEUVE-EN-PEVELE | 1 | 24 | 2 967 | 1 | 15 | |
| TERDEGHEM | | 24 | 217 | | 5 | |
| THEROUANNE | 1 | 25 | 543 | | 13 | |
| THIENNES | | 20 | 367 | | 5 | |
| THIVENCELLE | | 3 | 333 | | 2 | |
| THUN-L'EVEQUE | | 5 | 294 | | 11 | |
| THUN-SAINT-AMAND | | 2 | 446 | 2 | 5 | |
| THUN-SAINT-MARTIN | | 4 | 250 | | 3 | |
| TILLOY-LEZ-CAMBRAI | | 2 | 333 | 3 | 3 | 1 |
| TILLOY-LEZ-MARCHIENNES | | 6 | 204 | 1 | 1 | |
| TORTEQUESNE | | 4 | 330 | | 7 | |
| TOURMIGNIES | | 9 | 351 | | 4 | |
| TRELON | 3 | 17 | 1 169 | 1 | 27 | |
| TROISVILLES | | 12 | 329 | 3 | 5 | |
| VAUXAILLON | | 5 | 216 | | 4 | |
| VAUXREZIS | | | 147 | | 3 | |
| VENDEGIES-AU-BOIS | | 18 | 192 | | 1 | |
| VENDEGIES-SUR-ECAILLON | | 26 | 456 | | 2 | |
| VENDEVILLE | | 4 | 662 | 6 | 7 | |
| VENDHUILE | 1 | 5 | 236 | | 7 | |
| VERCHAIN-MAUGRE | | 16 | 461 | | 1 | |
| VERLINGHEM | 1 | 51 | 1 012 | 1 | 12 | |
| VERTAIN | | 15 | 227 | | 5 | |
| VESLUD | | | 124 | 1 | 3 | |
| VIESLY | | 22 | 641 | | 11 | |
| VIEUX-BERQUIN | 2 | 43 | 1 027 | 4 | 12 | |
| VIEUX-MESNIL | | 4 | 251 | | 3 | |
| VIEUX-RENG | | 11 | 375 | | 4 | |
| VILLEREAU | | 19 | 402 | | 7 | |
| VILLERET | | 1 | 134 | | 4 | 1 |
| VILLERS-AU-TERTRE | | 5 | 280 | | 6 | |
| VILLERS-GUISLAIN | | 14 | 311 | | 7 | |
| VILLERS-LES-CAGNICOURT | | 1 | 108 | 1 | 3 | |
| VILLERS-OUTREAU | 1 | 18 | 976 | 5 | 20 | |

RAPPORT SIDEN-SIAN 2021 - SERVICE EAU POTABLE
11. LE NOMBRE D'ABONNES EAU POTABLE DES COMMUNES

| Commune | Administration | Agriculteur | Domestique | Industriel | Municipal | Vente d'eau en gros |
|------------------------|----------------|-------------|------------|------------|-----------|---------------------|
| VILLERS-PLOUICH | | 24 | 156 | | 5 | 1 |
| VILLERS-POL | | 23 | 523 | | 7 | |
| VILLERS-SIRE-NICOLE | 1 | 13 | 426 | 1 | 8 | |
| VIS-EN-ARTOIS | | 2 | 286 | | 7 | |
| VITRY-EN-ARTOIS | 2 | 27 | 2 108 | 7 | 21 | |
| VIVAISE | | 1 | 297 | | 6 | |
| VOLCKERINCKHOVE | | 15 | 226 | | 6 | |
| VORGES | | | 188 | | 4 | |
| VRED | | 2 | 605 | | 9 | |
| WAHAGNIES | | 1 | 1 089 | | 10 | |
| WALINCOURT-SELVIGNY | 1 | 14 | 975 | 2 | 19 | |
| WALLERS | 2 | 21 | 2 473 | 3 | 27 | |
| WALLERS-EN-FAGNE | | 10 | 140 | | 3 | |
| WALLON-CAPPEL | | 7 | 349 | | 6 | |
| WAMBAIX | | 9 | 157 | | 5 | |
| WANDIGNIES-HAMAGE | | 8 | 551 | | 9 | |
| WANNEHAIN | | 4 | 490 | | 6 | |
| WARDREQUES | | | | | | 1 |
| WARGNIES-LE-GRAND | | 14 | 488 | 2 | 6 | |
| WARGNIES-LE-PETIT | | 14 | 342 | 1 | 4 | |
| WARHEM | | 34 | 774 | | 13 | |
| WARLAING | | 8 | 243 | | 4 | 1 |
| WARLUS | | 1 | 171 | | 2 | |
| WARNETON | | 9 | 87 | 2 | 2 | |
| WASNES-AU-BAC | | 7 | 264 | | 7 | |
| WATTIGNIES-LA-VICTOIRE | | 13 | 96 | | 2 | |
| WAVRECHAIN-SOUS-DENAIN | | 1 | 727 | 2 | 7 | |
| WAVRECHAIN-SOUS-FAULX | | 4 | 179 | | 5 | |
| WEMAERS-CAPPEL | | 6 | 93 | | 2 | |
| WEST-CAPPEL | | 19 | 230 | | 3 | |
| WICRES | | 4 | 210 | | 5 | |
| WIGNEHIES | 1 | 23 | 1 244 | 2 | 18 | |
| WILLEMS | | 14 | 1 249 | 4 | 12 | |
| WILLENCOURT | | | | | | 1 |
| WILLIES | | 8 | 66 | | 2 | |
| WINNEZEELE | | 35 | 486 | | 7 | |
| WITTES | | | | | | 1 |
| WORMHOUT | 6 | 48 | 2 415 | 14 | 29 | |
| WULVERDINGHE | | 9 | 129 | | 2 | |
| WYLDER | | 9 | 99 | | 2 | |
| ZEGERSCAPPEL | | 36 | 602 | 1 | 11 | |
| ZERMEZEELE | | 12 | 95 | | 2 | |
| ZUYTPEENE | | 19 | 202 | | 6 | |

RAPPORT SIDEN-SIAN 2021 - SERVICE EAU POTABLE
12.LES TRAVAUX PAYES PENDANT L'EXERCICE

| Libellé des travaux | Montant en € HT |
|--|------------------------|
| AIX EN PEVELE RUE PAUL ALLEGOT | 68 176,50 |
| ALIMENTATION DELEGATION SUEZ | 135 131,28 |
| ALIMENTATION DEPUIS VAL DE SENSEE | 905,00 |
| Alimentation des écarts | 7 447,10 |
| ANICHE - Raccordement liaison réservoir | 97 291,12 |
| ANICHE RUES D'ALSACE ET DOMISSE | 132 322,71 |
| ANOR IMPASSE DE LA FONTAINE | 22 944,90 |
| ARNEKE ROUTE DE WORMHOUT | 157 324,35 |
| ARNEKE RUES DE LA POSTE ET DE LA MAIRIE | 220 387,80 |
| ARTRES RENOVATION DU RESERVOIR | 301 760,39 |
| ASSEVENT - UDI Assevent | 275 190,89 |
| AUBERCHICOURT - Cité du Chauffour | 36 888,64 |
| AUBERS - Rue de Leval | 23,81 |
| AUBY - Contournement d'Auby | 149 701,70 |
| AUBY - Rue du Champ Fromentin et RD 120 | 7 019,35 |
| AUBY - Rues Pasteur et Cordonnier | 16 042,48 |
| AUBY RUE POULAIN | 30 634,05 |
| AUCHY LES MINES RUE MARCEAU | 41 180,19 |
| AULNOYE-AYMERIES - Nouveaux forages | 20 728,92 |
| AULNOYE-AYMERIES RENOVATION CITERNE | 57 933,22 |
| AVESNES LES AUBERT - Sentier de la gare | 48 596,16 |
| AVESNES SUR HELPES A DE LA GARE ET STROH | 1 484,00 |
| AVESNES/HELPE SOLRE LE CHATEAU - interco | 4 572,55 |
| Avesnois-Pecquencourt ouvrages connexes | 38 690,75 |
| BACHY RUE CALMETTE | 94 143,79 |
| BAILLEUL - Pont de Pierre | 118 211,83 |
| BAISIEUX RUE DE LA MAIRIE | 1 347,00 |
| BAMBECQUE ROUTE NATIONALE KRUYSTRAETE | 54 640,71 |
| BANTEUX - Pont Canal - CD59 | 48 833,89 |
| BARALLE - Grand'Rue et rue Grottard | 113 388,58 |
| BAVAY et LA LONGUEVILLE | 45 369,54 |
| BAVAY RENFORCEMENT RD 84 | 212 309,14 |
| BAVINCHOVE - Rue des fleurs | 26 087,79 |
| BEAUVOIS EN CAMBRESIS - RD 643 et 16 | 151 320,84 |
| BELLAING RUE EMILE ZOLA | 308 834,00 |
| BERSILLIES RUE DE MAUBEUGE | 160 747,88 |
| BERTHEN RUE DU ROSSIGNOL | 419,00 |
| BEUGNIES - Route de Felleries | 81 644,64 |
| BEUGNIES LA CHARNOULD | 165 681,89 |
| BEUVRY LA FORET - Rue J. Varlet, J. Plus | 74 748,19 |
| BEUVRY LA FORET ORCHIES - Interconnexion | 326 605,75 |
| BEVILLERS RUE DU JEUNE BOIS | 500,00 |
| BIACHE-SAINT-VAAST RUE DU MAL FOCH | 149 578,00 |
| BLECOURT RENOVATION RESERVOIR | 152 255,58 |
| BOESCHEPE - Rues de Poperinghe, Gare | 130 030,41 |
| BOESCHEPE RUE DES 7 MESURES | 419,00 |
| BOHAIN-EN-VERMANDOIS - Rue Léon Herst | 0,22 |
| BOHAIN-EN-VERMANDOIS RUE ALAVOINE | 66 054,94 |
| BOHAIN-EN-VERMANDOIS -Rue du 11 Novembre | 56 937,28 |
| BOHAIN-EN-VERMANDOIS RUE JEANNE D'ARC | 338,00 |
| BOLLEZEELE RUE DE L'EGLISE | 177 749,65 |
| BORRE RUE DE SEC BOIS | 121 302,85 |
| BOUCHAIN CITE VAUBAN | 293 037,26 |

RAPPORT SIDEN-SIAN 2021 - SERVICE EAU POTABLE
12.LES TRAVAUX PAYES PENDANT L'EXERCICE

| Libellé des travaux | Montant en € HT |
|--|------------------------|
| BOUVIGNIES RUE DES PRONELLES | 25 166,68 |
| BOUVIGNIES RUE DU PETIT PAVE | 46 920,45 |
| BRANCOURT LE GRAND RUE DE L'EGLISE | 10 938,25 |
| BRUILLE LEZ MARCHIENNES RUE LESAGE | 693,00 |
| CAGNONCLES RUE DU CALVAIRE | 202 581,20 |
| CAMPHIN-EN-PEVELE - Grand'Rue | 3 972,85 |
| CANTIN - Rue de Villers | 6 548,09 |
| CANTIN RUE DE ROUCOURT | 91 714,42 |
| CANTIN RUE DU MOULINEL | 457 644,14 |
| CARNIN RUE SERAPHIN CORDIER | 62 278,45 |
| CARTIGNIES - Rues R. Lebon, des Muids | 5 000,00 |
| CASSEL NOUVEAU CENTRE ST SYLVESTRE | 30 377,77 |
| CATILLON-SUR-SAMBRE - Liaison F1 F3 | 545 777,24 |
| CATILLON-SUR-SAMBRE RENOVATION | 28 396,46 |
| CAUROIR RUE LAFAYETTE | 1 017,00 |
| Centre de Beauvois - Nouveau centre | 416 998,00 |
| Centre de Pecquencourt - Réaménagement | 13 245,00 |
| Centre d'Orchies - Rénovation bardages | 7 709,00 |
| COUSOLRE - Rues Trene Clarin, Joffroy | 97 444,81 |
| CRESPIN RUE ENTRE DEUX BOIS | 118 145,78 |
| CRESPIN RUE PELABON | 59 447,86 |
| CYSOING - Rues du 14 juillet et M. Curie | 311,45 |
| CYSOING CENTRE VILLE | 424 873,47 |
| DELETTES - UDI Théroüannes | 22 526,89 |
| DENAIN - Boulevard Caraman | 24 611,24 |
| DENAIN RUE BAUDUIN | 581,00 |
| DENAIN RUE L.PETIT DE VOLTAIRE A RENAN | 152 556,04 |
| DENAIN RUE LOUIS PETIT | 120 823,24 |
| DENAIN WAVRECHAIN-SS-DENAIN - RD 645 | 1 004,66 |
| DEULEMONT RUE VIRGINE GHESQUIERE | 4 320,45 |
| DOMPIERRE SUR HELPE - Unité traitement | 14 190,60 |
| Dot diagnostic protection cathodique | 11 677,58 |
| Dot globale investigations préalables | 6 597,11 |
| DOTATION ETUDES PREALABLES | 3 391,00 |
| DOTATION POUR LES ECARTS | 18 201,46 |
| DOTATION REFECTION VOIRIE 2020 | 65 433,18 |
| Dotation réfection voiries 2019 | 48 429,77 |
| DOUCHY LES MINES CHEMIN DU 2EME MARAIS | 114 326,65 |
| DOUCHY LES MINES RUE KENNEDY | 693,00 |
| DOUCHY-LES-MINES - Rue de la République | 259 525,00 |
| DOUCHY-LES-MINES HASPRES | 325,48 |
| EBBLINGHEM RENOVATION RESERVOIR | 287,76 |
| ECLAIBES RUES DE BEAUFORT DU CALVAIRE | 1 174,15 |
| ECOURT SAINT QUENTIN RUE DU PREHAUT | 1 553,00 |
| ECOURT-ST-QUENTIN -UDI Ecourt-St-Quentin | 94 140,00 |
| ELINCOURT RUE DU RIEZ, RUELE DE SERAIN | 662,00 |
| EMMERIN RUE JULES VERNES, HAUDOURDAIN | 824,00 |
| ENGLEFONTAINE - Rues Cantineau, Eglise | 25 968,99 |
| ERRE RUE DU CHATEAU D'EAU | 44 972,72 |
| ESCAUDAIN RUE JULES GUESDE | 323 249,37 |
| ESCAUDOEUVRES - Rue du 11 novembre | 71 496,00 |
| ESCAUDOEUVRES RUE JEAN JAURES | 167 983,57 |
| ESTAIREs - Rue du Trou Bayard | 662,00 |

RAPPORT SIDEN-SIAN 2021 - SERVICE EAU POTABLE
12.LES TRAVAUX PAYES PENDANT L'EXERCICE

| Libellé des travaux | Montant en € HT |
|--|------------------------|
| FECHAIN FRESSIES INTERCONNEXION | 321 610,24 |
| FELLERIES - Rue des Crosseurs | 51 223,69 |
| FENAIN CITE AGACHE | 2 489,00 |
| FENAIN RUE JEAN JAURES | 96 121,39 |
| FERRIERE LA PETITE RUE R. GILBERT | 47 687,70 |
| FERRIERE-LA-PETITE - Rues Péri et Dormoy | 240 376,05 |
| FERRIERE-LA-PETITE RUE LEO LAGRANGE | 261 317,03 |
| FLEURBAIX RUE HENRI LEBLEU | 102 357,96 |
| FRELINGHIEN CHEMIN DES WILLEMOTS | 3 864,13 |
| FRELINGHIEN RUE DU QUESNOY FERME | 419,00 |
| FRESSIES PONT DU CANAL DE LA SENSEE | 72 549,84 |
| FROMELLES ROUTE D'AUBERS | 563,62 |
| GLAGEON RUE DE FOURMIES | 185 040,42 |
| GONNELIEU REFECTION DU RESERVOIR | 11 341,87 |
| GRAND FAYT ROUTE DE MAROILLES | 369 744,35 |
| GUESNAIN RUE JEAN JAURES | 662,00 |
| GUESNAIN RUE OSCAR DESMARETZ | 137 779,79 |
| HAISNES RUE DE LENS | 1 152,82 |
| HARGICOURT RUES HORTENSE, CIMETIERE | 375 984,70 |
| HASPRES - Rues Quinet, de Valenciennes | 77 836,80 |
| HAUSSY - Rues Pasteur, Becquart, Bricout | 5 574,75 |
| HAUT LIEU RUE DES ECASSETTES | 598,29 |
| HECQ - Rue de la Fontaine | 66 803,80 |
| HELESMES RUE JB LEBAS | 213 630,25 |
| HERRIN RUE DE LA ROSIERE | 19 550,06 |
| HONNECOURT-SUR-ESCAUT - Pont Canal | 35 566,35 |
| HONNECOURT-SUR-ESCAUT - Rue Neuve | 30 521,96 |
| HORNAING CITE HEURTEAU | 9 988,05 |
| HOUPLIN-ANCOISNE RUE DU 1ER MAI | 824,00 |
| ILLIES SALOME - Dévoiement des réseaux | 4 872,11 |
| INCHY - UDI Inchy-Beaumont | 1 351,42 |
| Interconnexion Avesnois-Pecquencourt | 315 768,61 |
| IZEL-LES-EQUERCHIN, NEUVIREUIL, OPPY | 212 531,73 |
| JOLIMETZ RUE DU PAVE | 42 803,03 |
| LA GORGUE RUE DES MOUETTES | 71 280,00 |
| LA GORGUE RUE DU GENERAL DE GAULLE | 581,00 |
| LA GROISE RUE DE CATILLON | 292 311,20 |
| LA LONGUEVILLE RUE BIOT | 65 691,96 |
| LALLAING - Rue de la Cité du Bois Duriez | 14 110,52 |
| LALLAING AVENUE DE LA RESISTANCE | 1 310,00 |
| LANDAS RUE DE LA PULMEZ | 1 877,00 |
| LANDRECIES - Interconnexion UDI liaison | 101 808,30 |
| LANDRECIES ROUTES DE GUISE, GALADIERE | 648 410,01 |
| LAVENTIE - Rues de la gare,des Clinques | 82 778,37 |
| LAVENTIE RUE DU TILLELOY | 905,00 |
| LAVENTIE RUE MASSELOT | 152 837,30 |
| LE CATEAU CAMBRESIS - Rue Pierre Nord | 262 040,84 |
| LESTREM - Aéroport - Bouclage | 22 225,41 |
| LESTREM - Rues de Rôle et des Rivières | 25 103,00 |
| LESTREM RUE DE LA GRANDE VOIE | 338,00 |
| LESTREM RUE DES FICQUETS | 90 552,23 |
| LEURY VOIE DES VOYOTS | 9 979,11 |
| LEVAL RUE MAURICE RINGEVAL 1ERE PARTIE | 103 986,00 |

RAPPORT SIDEN-SIAN 2021 - SERVICE EAU POTABLE
12.LES TRAVAUX PAYES PENDANT L'EXERCICE

| Libellé des travaux | Montant en € HT |
|--|------------------------|
| LIETTRES - Rues d'Aire, de l'Eglise | 8 529,15 |
| LIGNY-EN-CAMBRESIS RUE DU MOULIN | 192 936,00 |
| MARCHIENNES - RD 957, rue du Pont, Poste | 45 497,00 |
| MARCHIENNES - Rues Corbineau, Maton | 21 407,36 |
| MARCHIENNES RD 957 ET RUE DOMINIQUE | 314 409,98 |
| MARESCHES - Route Départementale 139 | 180 386,92 |
| MAROILLES COUR DE L'ABBAYE | 61 243,00 |
| MARQUETTE-EN-OSTREVENT RUE GAILLIEZ | 581,00 |
| MARQUILLIES RUES BOCQUET ET VERDUN | 123 419,11 |
| MARQUION RUE DE BOURLON | 8 987,78 |
| MAULDE RUE DE LA TRINQUETTE | 70 605,00 |
| MERVILLE RUE DES FREIGNIAUX | 92 076,60 |
| MERVILLE RUE D'ESTAIRES | 404,84 |
| MILLONFOSSE RUE ROGER SALENGRO | 180 704,53 |
| MILLONFOSSE ST-AMAND - Interconnexion | 60 985,37 |
| MONCHECOURT CITE SAINT ROBERT | 1 148,00 |
| MONTBREHAIN RUE DU CIMETIERE | 123 530,00 |
| MONTIGNY RENOVATION RESERVOIR | 205,26 |
| NAUROY RUE GABRIEL PERI | 330 629,67 |
| NAVES RIEUX EN CAMBRESIS INTERCO | 29 865,16 |
| NAVES RUE CAMIER | 62 661,83 |
| NEUFCHATEL-SUR-AISNE - Rue Principale | 156 970,72 |
| NEUFCHATEL-SUR-AISNE DIVERSES RUES | 379 371,64 |
| NEUVILLY RUE DE SELLE | 743,00 |
| NIEPPE - Rues du 8 mai et Loucheur | 24 343,39 |
| NIVELLE RUE CHAUSSIETTE | 40 085,07 |
| NOYELLES-LES-SECLIN RUE DU CHATEAU | 936,00 |
| OBRECHIES PONT DE LA RUE DE LA GARE | 41 719,43 |
| OISY-LE-VERGER - Rue Louis Gilleron | 19 172,17 |
| ORCHIES CENTRE DE FORMATION | 154 448,38 |
| ORCHIES RUE DELETTREZ | 112 200,00 |
| ORS RUE DE LA GARE | 29 778,10 |
| PAILLEN COURT RUE MARTIN DU NORD | 72 019,25 |
| POTELLE - Rue du Pavé | 313,44 |
| PRESLES-ET-THIERNY VORGES - Interco | 64 398,72 |
| PREUX AU BOIS RUE DE LA GRIMPETTE | 16 146,51 |
| PREUX-AU-BOIS - Rue d'Hecq | 112 353,34 |
| Programme annuel espaces verts | 27 207,11 |
| Programme de réfection des réservoirs | 1 224,00 |
| Programme pluriannuel périmètres protect | 102 568,63 |
| PROVILLE - ZC et digue du canal | 51 394,10 |
| PROVILLE - Zone commerciale | 1 370,00 |
| PROVILLE RUE DES CHARDONNERS | 177 137,17 |
| QUAEDYPRE FAUBOURG DE CASSEL | 200 644,76 |
| QUAEDYPRE ROUTE DE BERGUES | 69 201,72 |
| QUERY-LA-MOTTE ESQUERCHIN - Interco | 18 438,72 |
| QUIEVRECHAIN - Rues du 8 mai, 8 Muids | 82 398,97 |
| QUIEVRECHAIN RUE DE L'HOTELLERIE | 29 275,83 |
| QUIEVY RUE DU 14 JUILLET | 1 067,00 |
| QUIVRECHAIN RUE DES CHAMPS | 196 696,92 |
| RACCORDEMENT FORAGE ECAILLON | 69 998,50 |
| RACCORDEMENT FORAGES ESCAUDAIN | 65 014,00 |
| RACCORDEMENT SOLESMES ROMERIES | 290 764,43 |

RAPPORT SIDEN-SIAN 2021 - SERVICE EAU POTABLE
12.LES TRAVAUX PAYES PENDANT L'EXERCICE

| Libellé des travaux | Montant en € HT |
|--|------------------------|
| RACHES RUE LEMBRÉZ | 318 051,57 |
| RADINGHEM EN WEPPE RUE DE L'EGLISE | 690,60 |
| RAMILLIES RUE D'ERRE | 71 714,52 |
| RENESECURE RUE DE THEROUANNE | 104 997,25 |
| RIBECOURT-LA-TOUR - Rue de Flesquières | 183 445,86 |
| ROOST WARENDIN RUE VOLTAIRE | 16 792,97 |
| RUESNES RUE DE SEPMERIES | 66 080,48 |
| SAILLY SUR LA LYS RUE DE LA BRIQUETERIE | 0,12 |
| SAILLY SUR LA LYS RUE DES JONQUILLES | 19 108,92 |
| SAINS LES MARQUION - Réseau commune | 107 784,51 |
| SAINT AMAND LES EAUX - Rue du Carme | 96 565,32 |
| SAINT AMAND LES EAUX IMPASSE VINCENT | 80 377,93 |
| SAINT AUBERT - Rues Desmoulin, Carnot | 626 763,07 |
| SAINT MOMELIN ROUTE DE NIEURLET | 100 085,52 |
| SAINT-AMAND-LES-EAUX - Rue des Anges | 71 897,44 |
| SAINT-AMAND-LES-EAUX - Rue Fontaine | 151 801,88 |
| SAINT-AMAND-LES-EAUX RUE GL DELESTRAINT | 23 535,00 |
| SAINT-AUBIN RUE DES BODELEZ | 292 152,21 |
| SAINT-AUGUSTIN (REBECQUES) RUE GL DE G | 199 444,99 |
| SAINT-HILAIRE-LEZ-CAMBRAI RUE BARBUSSE | 581,00 |
| SAINT-WAAST ROUTE NATIONALE | 49 659,74 |
| SALOME - Route de Gravelin (RD 141) | 80 212,54 |
| SANCOURT BLECOURT ABANCOURT CUVILLERS | 88 324,90 |
| SARS POTERIES RUE LEO LAGRANGE | 57 377,00 |
| SARS POTERIES UNITE DE TRAITEMENT | 3 247,52 |
| SASSEGNIES TAISNIERES - Interconnexion | 17 988,00 |
| SAUCHY LESTREE RENOVATION RESERVOIR | 216 382,72 |
| SAULZOIR - Rues Jules Ferry et d'Haspres | 285 558,00 |
| SECURISATION UDI CREVECOEUR CAULLERY | 63 786,55 |
| SECURISATION UDI ESTRUN | 6 110,91 |
| SECURISATION UDI HAUCOURT | 108 949,15 |
| SECURISATION UDI MARCHIENNES | 103 683,43 |
| SECURISATION UDI QUIEVY | 329 889,00 |
| SECURISATION UDI SOLRE LE CHATEAU | 577 647,20 |
| SECURISATION VERS SANCOURT | 163 836,81 |
| Service clientèle de Pecquencourt | 41 596,37 |
| SOLESMES - Nouveau surpresseur réservoir | 9 722,80 |
| SOLESMES - Rues J. Guesdes, Bad Berka | 350 936,88 |
| SOLESMES RD 955 | 419,00 |
| SOLESMES RUE DU GENERAL DE GAULLE | 287 000,00 |
| SOLRE LE CHATEAU - Rénovation réservoir | 26 366,37 |
| SOLRE LE CHATEAU FIN RUE DE CLAIRFAYTS | 157 105,66 |
| SOMAIN CITE DU CHAUFFOUR | 1 609,00 |
| STEENBECQUE RUES NATIONALE ET PAIN SEC | 59 085,35 |
| STEENVOORDE RUE DE LA LIBERATION | 20 838,77 |
| STEENVOORDE RUE DES CENDRES | 805,00 |
| STEENWERCK RUE DU PONR D'ACHELLES | 419,00 |
| ST-HILAIRE-SUR-HELPE RUE DE LA MAIRIE | 283 063,42 |
| THEROUANNE - Grande Rue, rue des Nielles | 325 320,40 |
| THEROUANNE RUE DE BONY | 42 060,66 |
| THIENNES RUE DE TANNAY | 78 077,18 |
| THIVENCELLE CITE SAINT ROCH | 96 812,35 |
| THUN SAINT MARTIN ROUTE NATIONALE | 22 025,01 |

RAPPORT SIDEN-SIAN 2021 - SERVICE EAU POTABLE
12.LES TRAVAUX PAYES PENDANT L'EXERCICE

| Libellé des travaux | Montant en € HT |
|--|------------------------|
| UDI DE CORBEHEM | 16 762,50 |
| UDI DE GOMMEGNIES | 8 289,27 |
| UDI D'ESTRUN | 6 174,00 |
| VENDEGIES SUR ECAILLON - Rue des billes | 4 674,12 |
| VENDEGIES SUR ECAILLON RUE DE SOLESMES | 743,00 |
| VENDEGIES-AU-BOIS - Rue d'Ovillers | 50 397,19 |
| VENDEVILLE - NOYELLES - EMMERIN | 26 038,09 |
| VERLINGHEM - Rue de Messines | 333,40 |
| VERTAIN RUE BAUDRY | 74 046,80 |
| VIEUX BERQUIN RUE AUGUSTE MOREL | 110 385,68 |
| VILLEREAU RENOVATION RESERVOIR | 236 309,37 |
| VILLERS POL RUE PIERAR | 2 101,00 |
| VILLERS SIRE NICOLE RUE DES ROBLINS | 24 843,04 |
| VILLERS-OUTREAUX RUES D'ALSACE, PAIX | 211 148,00 |
| VITRY BIACHE - Mise niveau deferrisation | 943,00 |
| VITRY EN ARTOIS RUE DE L'ABREUVOIR | 338,00 |
| VRED RUE CABY | 167 673,46 |
| VRED RUES CABY ET FERRARI | 107 052,75 |
| WAHAGNIES - Rues Ghesquière, Gambetta | 185 722,11 |
| WALINCOURT-SELVIGNY IMPASSE GAMBETTA | 12 464,62 |
| WALINCOURT-SELVIGNY RUE DE CAULLERY | 662,00 |
| WANDIGNIES-HAMAGE RUE JEAN JAURES | 1 098,00 |
| WARGNIES LE GRAND RUE RAQUE | 64 076,93 |
| WARGNIES-LE-GRAND RUE DE LA RAQUETTE | 56 484,00 |
| WORMHOUT ROUTE DE BERGUES | 104 765,00 |
| WULVERDINGHE RUE D'AIRE | 49 755,55 |
| ZERMEZEELE RUE DU CRAPAUD | 581,00 |
| ZUYTPEENE RUE DE SAINT OMER | 52 300,01 |

RAPPORT SIDEN-SIAN 2021 - SERVICE EAU POTABLE
13.PROGRAMME DE TRAVAUX ADOPTE PAR L'ASSEMBLEE DELIBERANTE AU COURS DE L'EXERCICE

| Commune | Libellé de l'opération | Montant prévisionnel actualisé en € HT | Année prévisionnelle votée le 16/12/2021 | Affectée sur |
|--------------------|--|--|--|--------------|
| ABSCON | ABSCON - Antenne rue Henri Durre | 30 000 | 2024 | |
| ABSCON | ABSCON - Résidence du Château d'Eau | 520 000 | 2026 | |
| ABSCON | ABSCON - Rue Jules Guesde | 270 000 | 2023 | |
| AIX-EN-PEVELE | AIX-EN-PEVELE - Rue Denfert Rochereau | 100 000 | 2022 | |
| ANICHE | ANICHE - Rue Gaspart | 120 000 | 2026 | |
| ANICHE | ANICHE - Rue Jean Jaurès | 180 000 | 2026 | |
| ANICHE | ANICHE - rue Novy Bor | 370 000 | 2024 | |
| ANICHE | ANICHE - Rues Cordonnier et Delval | 480 000 | 2023 | |
| ANOR | ANOR - Impasse de la Fontaine | 30 000 | 2021 | 2021 |
| ANOR | ANOR - Rue de Milourd (pont de l'étang) | 60 000 | 2022 | |
| ANOR | ANOR - Rues de Trélon et Saint-Laurent | 650 000 | 2023 | |
| ANOR | ANOR - Rues du Maréchal Foch, de la Gare et chemin Latéral | 540 000 | 2022 | 2022 |
| ANOR | ANOR - Rues Léo Lagrange et Momigny | 370 000 | 2024 | |
| ARLEUX | ARLEUX - Equipement et raccordement du nouveau forage de CANTIN (2 000 m3/j) | 300 000 | 2026 | |
| ARLEUX | ARLEUX - Rues des Lumières et de la Poste | 210 000 | 2023 | |
| ARNEKE | ARNEKE - Route de Cassel - RD 52 | 190 000 | 2024 | |
| ARNEKE | ARNEKE - Route de Wormhout | 160 000 | 2021 | 2021 |
| ARNEKE | ARNEKE - Rue de Wormhout - RD 55 | 390 000 | 2026 | |
| ARTRES | ARTRES - Rue de la République | 200 000 | 2024 | |
| ARTRES | ARTRES - Rue de la Viewarde | 160 000 | 2024 | |
| ARTRES | ARTRES - Rues du Marronnier et de la Fontaine | 120 000 | 2022 | 2022 |
| ASSEVENT | ASSEVENT - Rue du Général de Gaulle | 260 000 | 2025 | |
| ASSEVENT | ASSEVENT - Rues Guymener, 158 RI, Willot | 330 000 | 2026 | |
| AUBERCHICOURT | AUBERCHICOURT - Avenue du 8 mai | 350 000 | 2026 | |
| AUBERCHICOURT | AUBERCHICOURT - Rue Gabriel Péri | 300 000 | 2023 | |
| AUBERCHICOURT | AUBERCHICOURT - Rue Joseph Laurent | 260 000 | 2022 | 2022 |
| AUBERS | AUBERS - Rue du Bourg | 200 000 | 2025 | |
| AUBY | AUBY - Rues Coupeze et Delbroucq | 300 000 | 2024 | |
| AUCHY-LES-MINES | AUCHY-LES-MINES - Route Nationale | 130 000 | 2026 | |
| AUCHY-LES-MINES | AUCHY-LES-MINES - Rues Casimir Beugnet, Jules Guesde et Planquette | 260 000 | 2021 | 2021 |
| AUCHY-LEZ-ORCHIES | AUCHY-LEZ-ORCHIES - Rénovation partielle du réservoir | 75 000 | 2022 | |
| AULNOIS-SOUS-LAON | AULNOIS-SOUS-LAON - Rénovation partielle du réservoir | 75 000 | 2023 | |
| AUXI-LE-CHATEAU | AUXI-LE-CHATEAU - Centre-Ville | 40 000 | 2022 | 2022 |
| AUXI-LE-CHATEAU | AUXI-LE-CHATEAU - Rues Christine et Bordoise | 220 000 | 2023 | |
| AVESNES-LES-AUBERT | AVESNES-LES-AUBERT - Avenue Jules Guesde | 430 000 | 2023 | |
| AVESNES-LES-AUBERT | AVESNES-LES-AUBERT - Rénovation partielle du réservoir | 120 000 | 2021 | 2021 |
| AVESNES-LES-AUBERT | AVESNES-LES-AUBERT - Rue des Frères Beauvois | 470 000 | 2026 | |
| AVESNES-LES-AUBERT | AVESNES-LES-AUBERT - Rue Paul Vaillant Couturier | 380 000 | 2023 | |
| AVESNES-LE-SEC | AVESNES-LE-SEC - Rénovation d'autres ouvrages | 34 000 | 2022 | 2022 |
| AVESNES-SUR-HELPE | AVESNES-SUR-HELPE - RN 2 - Contournement | 1 100 000 | 2022 | 2022 |
| AVESNES-SUR-HELPE | AVESNES-SUR-HELPE - Route de Cartignies | 240 000 | 2021 | 2022 |
| AVESNES-SUR-HELPE | AVESNES-SUR-HELPE - Route de Landrecies | 130 000 | 2022 | 2022 |
| AVESNES-SUR-HELPE | AVESNES-SUR-HELPE - Rue de Berlaimont et impasse Deshayes | 480 000 | 2025 | |
| AVESNES-SUR-HELPE | AVESNES-SUR-HELPE - Rues Dunant, Belle Fontaine et Alsacienne | 380 000 | 2023 | |
| AVESNES-SUR-HELPE | AVESNES-SUR-HELPE - Rues Léo Lagrange et des Petits Degrés | 400 000 | 2021 | 2022 |
| AVESNES-SUR-HELPE | AVESNES-SUR-HELPE - UDI - Valorisation des eaux d'exhaures des Carrières (6 000 m3/j) | 5 700 000 | 2024 | |
| AWOINGT | AWOINGT - UDI - Le forage F1 d'AWOINGT est en dépassement d'autorisation. L'interconnexion depuis l'UDI d'ESTRUN (excédentaire) vers CAUROIR permettra de respecter l'autorisation | 600 000 | 2021 | 2021 |
| BAILLEUL | BAILLEUL - (Grand) - Rénovation partielle du réservoir | 75 000 | 2022 | |
| BAILLEUL | BAILLEUL - (Petit) - Rénovation partielle du réservoir | 75 000 | 2022 | |
| BAILLEUL | BAILLEUL - Arnouldstraete | 320 000 | 2026 | 2022 |
| BAILLEUL | BAILLEUL - Cité des Foulons | 200 000 | 2025 | |
| BAILLEUL | BAILLEUL - Rue de la Gare | 270 000 | 2022 | 2022 |
| BAILLEUL | BAILLEUL - Rue de Lille "Le Seau" | 440 000 | 2025 | |
| BAILLEUL | BAILLEUL - Rue de Meteren | 230 000 | 2025 | |
| BAILLEUL | BAILLEUL - Rue Pierre Lembrez | 240 000 | 2024 | |
| BAILLEUL | BAILLEUL - Rue Van Tieghem | 390 000 | 2024 | |
| BAILLEUL | BAILLEUL - Rues du Général Cheroutre et Saint-Jacques | 340 000 | 2022 | 2022 |
| BAISIEUX | BAISIEUX - Rue de Camphin | 250 000 | 2022 | |
| BAISIEUX | BAISIEUX - Rue de la Mairie | 380 000 | 2021 | 2021 |
| BAISIEUX | BAISIEUX - Rue de la Mairie (phase 2) | 320 000 | 2023 | |
| BAISIEUX | BAISIEUX - Rue Deffontaines (phase 1) | 300 000 | 2024 | |
| BAISIEUX | BAISIEUX - UDI - Sécurisation de l'UDI de BAISIEUX par l'UDI de CAPPELLE-EN-PEVELE | 1 300 000 | 2022 | 2022 |
| BAIVES | BAIVES - UDI - Sécurisation de l'alimentation depuis UDI de SOLRE-LE-CHATEAU | 1 500 000 | 2022 | |
| BAMBECCQUE | BAMBECCQUE - Route Nationale - KRUYSTRAETE | 85 000 | 2021 | 2021 |
| BAMBECCQUE | BAMBECCQUE - Rue Principale | 60 000 | 2023 | |
| BANTEUX | BANTEUX - Rénovation d'autres ouvrages | 50 000 | 2022 | |
| BANTEUX | BANTEUX - Rénovation partielle du réservoir | 120 000 | 2021 | 2021 |
| BARALLE | BARALLE - Rue des Sains | 100 000 | 2023 | |
| BAVAY | BAVAY - Cité Osaka / Neuf Fontaine | 260 000 | 2022 | 2022 |
| BAVAY | BAVAY - LA LONGUEVILLE - Sécurisation par l'UDI de GOMMEGNIES via AUDIGNIES | 520 000 | 2026 | |

RAPPORT SIDEN-SIAN 2021 - SERVICE EAU POTABLE
13.PROGRAMME DE TRAVAUX ADOPTE PAR L'ASSEMBLEE DELIBERANTE AU COURS DE L'EXERCICE

| Commune | Libellé de l'opération | Montant prévisionnel actualisé en € HT | Année prévisionnelle votée le 16/12/2021 | Affectée sur |
|-------------------------|--|--|--|--------------|
| BAVAY | BAVAY - Renforcement RD 84 | 440 000 | 2021 | 2021 |
| BAVAY | BAVAY - Rue du Quesnoy (entre Rue des Alouettes et le Pont RAMETZ) | 460 000 | 2021 | 2021 |
| BAVINCHOVE | BAVINCHOVE - OXELAERE - RD 138 | 110 000 | 2021 | 2021 |
| BAVINCHOVE | BAVINCHOVE - Route de Saint-Omer | 90 000 | 2024 | |
| BEAUDIGNIES | BEAUDIGNIES - Rue de La Longueville | 190 000 | 2024 | |
| BEAUDIGNIES | BEAUDIGNIES - Rue de Solesmes | 150 000 | 2022 | |
| BEAUREPAIRE-SUR-SAMBRE | BEAUREPAIRE-SUR-SAMBRE - Chemin du Gravier | 270 000 | 2024 | |
| BEAUVOIS-EN-CAMBRESIS | BEAUVOIS-EN-CAMBRESIS - Rue Aristide Briand | 290 000 | 2025 | |
| BECOUIGNY | BECOUIGNY - Rues de la Gare, du Cambrésis et Portelot | 380 000 | 2025 | |
| BELLAING | BELLAING - Rue Emile Zola | 740 000 | 2021 | 2021 |
| BELLAING | BELLAING - Rue Emile Zola | 128 000 | 2022 | |
| BERELLES | BERELLES - Pont route de Jeumont (travaux CD 59) | 110 000 | 2022 | 2022 |
| BERMERAIN | BERMERAIN - Rue de la Folie | 310 000 | 2024 | |
| BERSEE | BERSEE - Rue Salengro et du Général De Gaulle | 130 000 | 2026 | |
| BERTHEN | BERTHEN - Route de Bailleul | 232 000 | 2025 | |
| BERTHEN | BERTHEN - Rue du Rossignol | 525 000 | 2021 | 2021 |
| BERTHEN | BERTHEN - Rue du Rossignol (2ème phase) | 170 000 | 2022 | 2022 |
| BERTRY | BERTRY - Diverses rues | 120 000 | 2022 | |
| BETHENCOURT | BETHENCOURT - UDI - Sécurisation depuis UDI de QUIEVY elle-même sécurisée par l'UDI d'ESTRUN | 1 000 000 | 2023 | |
| BEUGNIES | BEUGNIES - La Charnould | 293 000 | 2021 | 2021 |
| BEUVRY-LA-FORET | BEUVRY-LA-FORET - Rues Riquier (phase 1) et Saint-Martin | 480 000 | 2023 | |
| BEVILLERS | BEVILLERS - Rue du Jeune Bois | 95 000 | 2021 | 2021 |
| BIACHE-SAINT-VAAST | BIACHE-SAINT-VAAST - PN Rue Pasteur | 40 000 | 2022 | 2022 |
| BIACHE-SAINT-VAAST | BIACHE-SAINT-VAAST - Rue du Général de Gaulle | 40 000 | 2023 | |
| BIACHE-SAINT-VAAST | BIACHE-SAINT-VAAST - Rue du Maréchal Foch | 300 000 | 2021 | 2021 |
| BIACHE-SAINT-VAAST | BIACHE-SAINT-VAAST - Rue du Maréchal Joffre | 590 000 | 2023 | |
| BIACHE-SAINT-VAAST | BIACHE-SAINT-VAAST - Rue Edouard Herriot | 300 000 | 2023 | |
| BIACHE-SAINT-VAAST | BIACHE-SAINT-VAAST - Rue Gambetta + Connection avec Lotissement | 140 000 | 2025 | |
| BIACHE-SAINT-VAAST | BIACHE-SAINT-VAAST - Rue Jean Jaures | 60 000 | 2022 | 2022 |
| BIACHE-SAINT-VAAST | BIACHE-SAINT-VAAST - Rue Pasteur | 160 000 | 2025 | |
| BISSEZEELE | BISSEZEELE - Rue de la Mairie - Renforcement Incendie | 140 000 | 2024 | |
| BLARINGHEM | BLARINGHEM - Rénovation partielle du réservoir | 80 000 | 2021 | 2021 |
| BLARINGHEM | BLARINGHEM - Route de Wardrecques | 180 000 | 2022 | 2022 |
| BLARINGHEM | BLARINGHEM - Rue Pierre Dhesdin | 60 000 | 2026 | |
| BOESCHEPE | BOESCHEPE - Petit Chemin de Poperinghe, rue du Key | 420 000 | 2021 | 2021 |
| BOESCHEPE | BOESCHEPE - Rues de la Gare et de l'Arneau | 330 000 | 2024 | |
| BOESCHEPE | BOESCHEPE - Rues des Tulipes et du Steen Acker | 490 000 | 2022 | |
| BOESEGHEN | BOESEGHEN - Rue de l'Eglise et de la Mairie | 360 000 | 2022 | 2022 |
| BOHAIN-EN-VERMANDOIS | BOHAIN-EN-VERMANDOIS - Equipement et aménagement du forage de l'ancienne sucrerie | 200 000 | 2025 | |
| BOHAIN-EN-VERMANDOIS | BOHAIN-EN-VERMANDOIS - Rue Alavoine | 150 000 | 2021 | 2021 |
| BOHAIN-EN-VERMANDOIS | BOHAIN-EN-VERMANDOIS - Rue de Vaux | 230 000 | 2025 | |
| BOHAIN-EN-VERMANDOIS | BOHAIN-EN-VERMANDOIS - Rue du Château | 200 000 | 2023 | |
| BOHAIN-EN-VERMANDOIS | BOHAIN-EN-VERMANDOIS - Rue Emile Zola | 110 000 | 2024 | |
| BOHAIN-EN-VERMANDOIS | BOHAIN-EN-VERMANDOIS - Rue Jeanne d'Arc | 25 000 | 2021 | 2021 |
| BOHAIN-EN-VERMANDOIS | BOHAIN-EN-VERMANDOIS - Rues Paulin Pecqueux et des Arbalétriers | 230 000 | 2022 | 2022 |
| BOHAIN-EN-VERMANDOIS | BOHAIN-EN-VERMANDOIS - Sécurisation de l'alimentation (reprise en production directe Noréade) - Arrêt de l'achat d'eau | 500 000 | 2026 | |
| BOIS-GRENIER | BOIS-GRENIER - Rue d'Erquinghem | 290 000 | 2026 | |
| BOIS-GRENIER | BOIS-GRENIER - Secteur Résidence Les Pierreries | 160 000 | 2025 | |
| BORRE | BORRE - Rue de la Lombardie | 110 000 | 2023 | |
| BOUCHAIN | BOUCHAIN - Rue des Frères Régnier | 440 000 | 2026 | |
| BOUCHAIN | BOUCHAIN - Rue Emile Chevalier et place du 8 mai 1945 | 360 000 | 2025 | |
| BOUCHAIN | BOUCHAIN - Rue Henri Bocquet | 350 000 | 2022 | |
| BOURGHELLES | BOURGHELLES - Rue Paul Doumer | 130 000 | 2022 | 2022 |
| BOURGHELLES | BOURGHELLES - Rue Poincaré (phase 1) | 120 000 | 2022 | 2022 |
| BOURGHELLES | BOURGHELLES - Rue Poincaré (phase 2) | 220 000 | 2023 | |
| BOURLON | BOURLON - Rue de la Sablonnière | 160 000 | 2023 | |
| BOURLON | BOURLON - Sécurisation depuis l'UDI de FONTAINE-NOTRE-DAME (Arrdt de Cambrai - Centre de Beauvois-en-Cambrésis) - Dépassement des volumes autorisés (10 % environ de 80 000 m3/an) | 500 000 | 2023 | |
| BOUSIGNIES | BOUSIGNIES - Rue du Bois | 240 000 | 2022 | |
| BOUSIGNIES-SUR-ROC | BOUSIGNIES-SUR-ROC - Rues de Najeau et de Roue Sèche | 340 000 | 2024 | |
| BOUSSIERES-EN-CAMBRESIS | BOUSSIERES-EN-CAMBRESIS - UDI - Sécurisation depuis l'UDI d'ESTRUN | 390 000 | 2023 | |
| BOUVIGNIES | BOUVIGNIES - Rues Riche et du Touquet | 280 000 | 2025 | |
| BRANCOURT-LE-GRAND | BRANCOURT-LE-GRAND - Place du 8 mai 1945, rue du Laonnois, des Gros Bonnets, de Prémont, ruelle Adam et rue de Bohain | 600 000 | 2022 | 2022 |
| BREBIERES | BREBIERES - Place des Vercors et rue Alsace Lorraine | 270 000 | 2023 | |
| BREBIERES | BREBIERES - Rénovation partielle du réservoir | 75 000 | 2024 | |
| BRIASTRE | BRIASTRE - Route Nationale | 170 000 | 2025 | |
| BROXEELE | BROXEELE - Interconnexion route de Cassel | 100 000 | 2026 | |
| BROXEELE | BROXEELE - Rue des Peupliers | 580 000 | 2026 | |
| BRUILLE-SAINT-AMAND | BRUILLE-SAINT-AMAND - Rue des Ecoles | 280 000 | 2026 | |
| BRUILLE-SAINT-AMAND | BRUILLE-SAINT-AMAND - Rue Jean Jaurès | 520 000 | 2022 | 2022 |
| BRUILLE-SAINT-AMAND | BRUILLE-SAINT-AMAND - Rue Jean Jaurès | 520 000 | 2024 | |

RAPPORT SIDEN-SIAN 2021 - SERVICE EAU POTABLE
13.PROGRAMME DE TRAVAUX ADOPTE PAR L'ASSEMBLEE DELIBERANTE AU COURS DE L'EXERCICE

| Commune | Libellé de l'opération | Montant prévisionnel actualisé en € HT | Année prévisionnelle votée le 16/12/2021 | Affectée sur |
|-------------------------|---|--|--|--------------|
| BRUYERES-ET-MONTBERAULT | BRUYERES-ET-MONTBERAULT - Rue des Tisserands | 45 000 | 2022 | 2022 |
| BUSIGNY | BUSIGNY - Sécurisation de l'UDI de BUSIGNY depuis l'UDI de MARETZ | 360 000 | 2022 | |
| BUYSSCHEURE | BUYSSCHEURE - Boeren Weg Ouest | 50 000 | 2022 | 2022 |
| CAESTRE | CAESTRE - Avenue du Général de Gaulle | 320 000 | 2025 | |
| CAESTRE | CAESTRE - Rue de Bailleul | 90 000 | 2026 | |
| CAGNICOURT | CAGNICOURT - Alimentation depuis Val de Sensée afin d'améliorer la qualité de l'eau distribuée | 300 000 | 2023 | |
| CAGNONCLES | CAGNONCLES - Rue du Calvaire et route de Naves | 240 000 | 2021 | 2021 |
| CAGNONCLES | CAGNONCLES - Rue du Faubourg | 85 000 | 2026 | |
| CAMPHIN-EN-CAREMBAULT | CAMPHIN-EN-CAREMBAULT - Rue de la Libération | 150 000 | 2022 | |
| CANTIN | CANTIN - Pont de Cantin Estrees (attention tranche sur Goeulzin) | 95 000 | 2022 | 2022 |
| CANTIN | CANTIN - Rue de Roucourt | 160 000 | 2021 | 2021 |
| CANTIN | CANTIN - Rue du Château | 240 000 | 2025 | |
| CAPPELLE-BROUCK | CAPPELLE-BROUCK - Rue du Pont l'Abesse | 190 000 | 2023 | |
| CARNIERES | CARNIERES - Ham de Boistrancourt | 360 000 | 2024 | |
| CARNIN | CARNIN - Rue Lucien Dal | 100 000 | 2026 | |
| CARTIGNIES | CARTIGNIES - Rue de Boury | 240 000 | 2024 | |
| CARTIGNIES | CARTIGNIES - Rue des Grands Sarts | 700 000 | 2023 | |
| CARTIGNIES | CARTIGNIES - Rues du Confin et Meresse | 340 000 | 2022 | 2022 |
| CASSEL | CASSEL - Rue du Maréchal Foch | 400 000 | 2023 | |
| CATILLON-SUR-SAMBRE | CATILLON-SUR-SAMBRE - Rénovation d'autres ouvrages | 50 000 | 2021 | 2021 |
| CATILLON-SUR-SAMBRE | CATILLON-SUR-SAMBRE - Rue Thiers | 180 000 | 2022 | 2022 |
| CATILLON-SUR-SAMBRE | CATILLON-SUR-SAMBRE - Rues Leblon, Pasteur et Faidherbe (1ère partie) | 410 000 | 2024 | |
| CATILLON-SUR-SAMBRE | CATILLON-SUR-SAMBRE - Rues Leblon, Pasteur, Faidherbe (2ème partie) | 410 000 | 2026 | |
| CAUROIR | CAUROIR - Rénovation d'autres ouvrages | 50 000 | 2021 | 2021 |
| CAUROIR | CAUROIR - Rue Lafayette | 410 000 | 2021 | 2021 |
| CERIZY | CERIZY - Rues de l'Eglise, Grande Rue et chemin d'Urville | 170 000 | 2022 | |
| CHATEAU-L'ABBAYE | CHATEAU-L'ABBAYE - Grande Rue | 780 000 | 2025 | |
| CHERENG | CHERENG - Rue du Marequais | 290 000 | 2025 | |
| COLLERET | COLLERET - Bouclage RN | 70 000 | 2025 | |
| CORBEHEM | CORBEHEM - UDI - Sécurisation de l'UDI de CUINCY (Douai) par le transfert de la surproduction disponible des forages de CORBEHEM (+ 700 m3/j) | 200 000 | 2021 | 2021 |
| COUCY-LES-EPPES | COUCY-LES-EPPES - Avenue de la Gare | 220 000 | 2022 | 2022 |
| COUTICHES | COUTICHES - Rue de la Picterie | 460 000 | 2025 | |
| COUTICHES | COUTICHES - Rue du Crupez | 450 000 | 2026 | |
| CRESPIN | CRESPIN - Rue Butor | 340 000 | 2026 | |
| CRESPIN | CRESPIN - Rues de la République, Concorde et de l'Union | 230 000 | 2023 | |
| CUINCY | CUINCY - Rue Les Treize | 330 000 | 2021 | 2021 |
| CURGIES | CURGIES - Rue de la Gare | 140 000 | 2025 | |
| CURGIES | CURGIES - Rue Gilbert Parisse (2ème partie) | 200 000 | 2026 | |
| CYSOING | CYSOING - Centre Ville | 735 000 | 2021 | 2021 |
| DELETTES | DELETTES - Grand Rue | 310 000 | 2022 | 2022 |
| DELETTES | DELETTES - Rue du Touquet | 110 000 | 2023 | |
| DENAIN | DENAIN - Chemin Latéral | 55 000 | 2024 | |
| DENAIN | DENAIN - Cité APP (tranche 1) | 250 000 | 2022 | |
| DENAIN | DENAIN - Cité APP (tranche 2) | 190 000 | 2023 | |
| DENAIN | DENAIN - Cité APP (tranche 3) | 340 000 | 2024 | |
| DENAIN | DENAIN - Extrémité de la route d'Oisy et du chemin de Bellaing | 170 000 | 2024 | |
| DENAIN | DENAIN - Rue Bauduin | 160 000 | 2021 | 2021 |
| DENAIN | DENAIN - Rue Berthelot au sud de la rue Alexandre Bauduin | 790 000 | 2023 | |
| DENAIN | DENAIN - Rue Duquesnoy | 460 000 | 2026 | |
| DENAIN | DENAIN - Rue Duysburg | 170 000 | 2023 | |
| DENAIN | DENAIN - Rue Louis Petit, entre Renan et la Cité Martin | 240 000 | 2021 | 2021 |
| DENAIN | DENAIN - Rue Scheurer Kestner (entre les rues L. Trarieux et P. Neve) | 320 000 | 2025 | |
| DENAIN | DENAIN - UDI de DENAIN - Nouveau champ captant à HASPRES (4 000 m3/j) | 2 100 000 | 2024 | |
| DENAIN | DENAIN - UDI de DENAIN - Restructuration du champ captant (poste de transformation, réaménagement de l'hydraulique et des bâtiments) | 500 000 | 2021 | 2021 |
| DEULEMONT | DEULEMONT - Allée de l'Etang | 100 000 | 2025 | |
| DEULEMONT | DEULEMONT - Allée du Tap Autour | 140 000 | 2025 | |
| DEULEMONT | DEULEMONT - Chemins du Coeur Joyeux et de la Maigre Rue | 230 000 | 2024 | |
| DIMECHAUX | DIMECHAUX - Route de Solre-le-Château (direction Lez-Fontaine) | 230 000 | 2025 | |
| DIMECHAUX | DIMECHAUX - Rue de la Place, route de Solre-le-Château et ruelle Suzan | 360 000 | 2024 | |
| DOMPIERRE-SUR-HELPE | DOMPIERRE-SUR-HELPE - Rénovation complète de la citerne semi-enterrée | 250 000 | 2022 | |
| DOMPIERRE-SUR-HELPE | DOMPIERRE-SUR-HELPE - Rues de la Burlotte, du Passe Temps et de la Brasserie | 440 000 | 2024 | |
| DOUCHY-LES-MINES | DOUCHY-LES-MINES - Avenue Boca | 80 000 | 2024 | |
| DOUCHY-LES-MINES | DOUCHY-LES-MINES - Rue d'Haspres (1ère partie) et de la rue Léon Blum à la Croix-Sainte-Marie | 330 000 | 2022 | |
| DRINCHAM | DRINCHAM - Loowegh Straete | 250 000 | 2026 | |

RAPPORT SIDEN-SIAN 2021 - SERVICE EAU POTABLE
13.PROGRAMME DE TRAVAUX ADOPTE PAR L'ASSEMBLEE DELIBERANTE AU COURS DE L'EXERCICE

| Commune | Libellé de l'opération | Montant prévisionnel actualisé en € HT | Année prévisionnelle votée le 16/12/2021 | Affectée sur |
|-----------------------|--|--|--|--------------|
| EBBLINGHEM | EBBLINGHEM - Equipement des forages d'ECQUES et raccordement (1 400 ml - 3 900 m3/j) | 500 000 | 2025 | |
| EBBLINGHEM | EBBLINGHEM - Liaison EBBLINGHEM - BLARINGHEM | 380 000 | 2025 | |
| EBBLINGHEM | EBBLINGHEM - UDI - Sécurisation de l'alimentation de GODEWAERSVELDE par STEENVOORDE | 200 000 | 2023 | |
| EBBLINGHEM | EBBLINGHEM - UDI - Sécurisation de l'alimentation de STEENVOORDE par WINNEZEELE | 165 000 | 2026 | |
| ECAILLON | ECAILLON - Raccordement du forage à la liaison Avesnois - Pecquencourt (DN 300 mm 2 600 ml) | 1 000 000 | | 2021 |
| ECOURT-SAINT-QUENTIN | ECOURT-SAINT-QUENTIN - Rue du Porkien (STEP Camping) | 110 000 | 2023 | |
| ECOURT-SAINT-QUENTIN | ECOURT-SAINT-QUENTIN - Rues d'Artois et de la Sagesse | 170 000 | 2024 | |
| EECKE | EECKE - Lotissement allée des Chênes et rue de l'Hazewinde | 70 000 | | 2022 |
| EECKE | EECKE - Rénovation partielle du réservoir | 75 000 | 2024 | |
| EECKE | EECKE - Rue de la Mairie | 35 000 | 2023 | |
| ELINCOURT | ELINCOURT - Diverses rues | 65 000 | 2023 | |
| ELINCOURT | ELINCOURT - Rue du Riez et Ruelle Rue de Serain | 190 000 | 2021 | 2021 |
| EMMERIN | EMMERIN - Rue Léon Gambetta | 200 000 | 2025 | |
| EMMERIN | EMMERIN - Rues de Picardie, d'Artois et des Prés | 180 000 | 2023 | |
| EMMERIN | EMMERIN - Rues Jules Verne et d'Haubourdin | 190 000 | 2021 | 2021 |
| EMMERIN | EMMERIN - Secteur rues Guynemer, Saint-Exupéry et Jean Mermoz | 190 000 | 2026 | |
| ENNEVELIN | ENNEVELIN - Rue Calmette Guérin | 140 000 | 2022 | 2022 |
| ENQUIN-LEZ-GUINEGATTE | ENQUIN-LEZ-GUINEGATTE - Rues d'Erny, du Moulin et RD 77 | 470 000 | 2021 | 2022 |
| ENQUIN-LEZ-GUINEGATTE | ENQUIN-LEZ-GUINEGATTE - Rues des Ecoles, du Calvaire, Adam, Rietz et de l'Eglise | 502 000 | 2022 | 2022 |
| EPINOY | EPINOY - Sécurisation de l'UDI d'EPINOY et de E-Valley par l'UDI de WASNES-AU-BAC | 600 000 | 2022 | |
| EPPE-SAUVAGE | EPPE-SAUVAGE - Route de Trélon, de Moustier et de Touvent | 400 000 | 2026 | |
| ERNY-SAINT-JULIEN | ERNY-SAINT-JULIEN - Chemin de Laires et rue Basse Boulogne | 550 000 | 2023 | |
| ERQUINGHEM-LYS | ERQUINGHEM-LYS - Rue d'Armentières | 330 000 | 2023 | |
| ERRE | ERRE - Rénovation complète du réservoir | 800 000 | 2021 | |
| ERRE | ERRE - Rue du Château d'Eau | 75 000 | 2021 | 2021 |
| ERRE | ERRE - Rue Jules Guesde | 330 000 | 2025 | |
| ESCAUDAIN | ESCAUDAIN - Cité Schneider | 330 000 | 2022 | 2022 |
| ESCAUDAIN | ESCAUDAIN - Rue F. Mariamez, C. Lehut, et L. Blanc | 390 000 | 2026 | |
| ESCAUDAIN | ESCAUDAIN - Rue Marceau et place Gambetta | 120 000 | 2026 | |
| ESCAUDOEUUVRES | ESCAUDOEUUVRES - Rue de l'Epinette | 300 000 | 2026 | |
| ESCAUDOEUUVRES | ESCAUDOEUUVRES - Rue du 1er Mai | 210 000 | 2026 | |
| ESCAUDOEUUVRES | ESCAUDOEUUVRES - Rue Jean Jaurès (2ème partie) | 250 000 | 2022 | 2022 |
| ESCAUDOEUUVRES | ESCAUDOEUUVRES - Rue Jean Jaurès (3ème partie) | 260 000 | 2023 | |
| ESCAUDOEUUVRES | ESCAUDOEUUVRES - Rue Jean Jaurès (4ème partie) | 260 000 | 2024 | |
| ESNES | ESNES - Rénovation partielle du réservoir | 75 000 | 2023 | |
| ESNES | ESNES - Rue de Cambrai (Lotissement Biche) | 75 000 | 2024 | |
| ESQUELBECQ | ESQUELBECQ - Rue du 5 septembre 1944 | 270 000 | 2021 | 2021 |
| ESSIGNY-LE-GRAND | ESSIGNY-LE-GRAND - Rue de Paris | 90 000 | 2022 | |
| ESSIGNY-LE-GRAND | ESSIGNY-LE-GRAND - Rues des Paternotes et du Grand Courtieux | 200 000 | | 2021 |
| ESTAIRES | ESTAIRES - Place Saint-Vaast | 95 000 | 2022 | 2022 |
| ESTAIRES | ESTAIRES - Rue du Trou Bayard | 250 000 | 2021 | 2021 |
| ESTAIRES | ESTAIRES - Rue Pasteur | 330 000 | 2022 | 2022 |
| ESTREUX | ESTREUX - Rue Léon Blum | 120 000 | 2026 | |
| ESTRUN | ESTRUN - Rénovation partielle du réservoir (3 ouvrages) | 280 000 | 2021 | 2021 |
| ESTRUN | ESTRUN - UDI - Restructuration du transfert de l'usine d'ESTRUN vers la liaison Avesnois - Pecquencourt (10 600 ml DN 400 mm) | 3 500 000 | 2021 | 2021 |
| ESTRUN | ESTRUN - UDI - Sécurisation et réorganisation de l'alimentation de l'UDI d'ESTRUN en parallèle de l'interconnexion ESTRUN => Autoroute de l'Eau | 1 100 000 | 2022 | 2022 |
| ETERPIGNY | ETERPIGNY - Rue du Casino | 280 000 | 2021 | 2022 |
| ETH | ETH - Rue d'En Haut | 210 000 | 2025 | |
| ETROEUNGT | ETROEUNGT - Rue du Petit Bois | 200 000 | 2025 | |
| ETROEUNGT | ETROEUNGT - UDI - Traitement de la bentazone | 400 000 | 2021 | 2021 |
| EVERGNICOURT | EVERGNICOURT - 1ère Tranche : Rues Léo Lagrange, de l'Eglise, de Neufchâtel, Saint-Hubert, des Jardinets, des Prés, de Vervins, Impasse des Quatre Maisons et allée des Tilleuls | 740 000 | 2023 | |
| EVERGNICOURT | EVERGNICOURT - 2ème Tranche – Rues d'Avaux, de la Butte, du Lavoir, Nouvelle, de Crouy, de Villers et impasse de l'Escalier | 930 000 | 2024 | |
| FAUMONT | FAUMONT - Rue du Coquet | 470 000 | 2022 | |
| FAUMONT | FAUMONT - Rue du Général De Gaulle | 580 000 | 2025 | |
| FEBVIN-PALFART | FEBVIN-PALFART - UDI - Alimentation en eau du Hameau de Livossart depuis réseau Noréade (actuellement alimenté par la CAPSO) | 270 000 | 2023 | |
| FECHAIN | FECHAIN - FRESSIES - Renforcement de l'interconnexion et nouveau surpresseur en sortie de Fressies | 480 000 | 2021 | 2021 |
| FELLERIES | FELLERIES - Rue Muids et route de Solre-le-Château | 850 000 | 2025 | |
| FELLERIES | FELLERIES - Rues du Pierge, de la Marlière, du Grand Mont et de Solre-le-Château | 520 000 | 2024 | |
| FENAIN | FENAIN - Cité Agache | 430 000 | 2021 | 2021 |

RAPPORT SIDEN-SIAN 2021 - SERVICE EAU POTABLE
13.PROGRAMME DE TRAVAUX ADOPTE PAR L'ASSEMBLEE DELIBERANTE AU COURS DE L'EXERCICE

| Commune | Libellé de l'opération | Montant prévisionnel actualisé en € HT | Année prévisionnelle votée le 16/12/2021 | Affectée sur |
|-----------------------|---|--|--|--------------|
| FENAIN | FENAIN - Rue du Marais | 280 000 | 2025 | |
| FENAIN | FENAIN - Rue Lénine | 240 000 | 2024 | |
| FENAIN | FENAIN - Rue Paul Vaillant Couturier | 340 000 | 2026 | |
| FERIN | FERIN - Rue du Pont | 55 000 | 2023 | |
| FERRIERE-LA-PETITE | FERRIERE-LA-PETITE - Rue Léo Lagrange | 390 000 | 2021 | 2021 |
| FLAUMONT-WAUDRECHIES | FLAUMONT-WAUDRECHIES - Rue de la Place, de l'Eglise et route de Semeries | 300 000 | 2022 | 2022 |
| FLETRE | FLETRE - Route de Godewaersvelde | 300 000 | 2025 | |
| FLEURBAIX | FLEURBAIX - Secteur rues Delpierre et Henri Charlet | 390 000 | 2023 | |
| FLEURBAIX | FLEURBAIX - UDI - Arrêt de l'AEG à la CABBALR et alimentation depuis l'UDI de LA GORGUE (92 000 m3/a-250 m3/j) | 1 500 000 | 2022 | |
| FLINES-LES-MORTAGNE | FLINES-LES-MORTAGNE - Place de Roeux | 25 000 | 2023 | |
| FLINES-LES-MORTAGNE | FLINES-LES-MORTAGNE - Rue M. Tison | 170 000 | 2025 | |
| FLINES-LES-MORTAGNE | FLINES-LES-MORTAGNE - Rues des Mortiers et Barbieux | 160 000 | 2024 | |
| FLINES-LEZ-RACHES | FLINES-LEZ-RACHES - Route de Lallaing | 110 000 | 2022 | 2022 |
| FLINES-LEZ-RACHES | FLINES-LEZ-RACHES - Rue du Pavé Madame | 20 000 | 2022 | 2022 |
| FLINES-LEZ-RACHES | FLINES-LEZ-RACHES - Rue Emile Glineur (phase 1) | 55 000 | 2022 | |
| FLINES-LEZ-RACHES | FLINES-LEZ-RACHES - Rue Emile Glineur (phase 2) | 100 000 | 2026 | |
| FONTAINE-NOTRE-DAME | FONTAINE-NOTRE-DAME - Rénovation d'autres ouvrages | 50 000 | 2024 | |
| FONTAINE-NOTRE-DAME | FONTAINE-NOTRE-DAME - Route de Bapaume | 80 000 | 2022 | |
| FONTAINE-NOTRE-DAME | FONTAINE-NOTRE-DAME - Rue Jules Ferry | 340 000 | 2023 | |
| FONTAINE-NOTRE-DAME | FONTAINE-NOTRE-DAME - Rue Pasteur | 190 000 | 2025 | |
| FONTAINE-NOTRE-DAME | FONTAINE-NOTRE-DAME - UDI - Sécurisation possible depuis l'UDI voisin de GRAINCOURT-LES-HAVRINCOURT (Pecquencourt Sud) | 200 000 | 2025 | |
| FOREST-EN-CAMBRESIS | FOREST-EN-CAMBRESIS - Rue du Moulin | 170 000 | 2025 | |
| FRELINGHIEN | FRELINGHIEN - Rue de la Chapelette | 350 000 | 2026 | |
| FRELINGHIEN | FRELINGHIEN - Rue de Quesnoy (ferme) | 210 000 | 2021 | 2021 |
| FRESNES-LES-MONTAUBAN | FRESNES-LES-MONTAUBAN - Achat eau CJA - Alimentation depuis la commune de BIACHE-SAINT-VAAST (UDI de VITRY-EN-ARTOIS) si intérêt | 300 000 | 2026 | |
| FROMELLES | FROMELLES - Route d'Aubers | 220 000 | 2021 | 2021 |
| FROMELLES | FROMELLES - Rues de Lommeries, de l'Eglise et Neuve | 230 000 | 2026 | |
| GHISSIGNIES | GHISSIGNIES - Rénovation partielle du réservoir | 70 000 | 2021 | 2021 |
| GHISSIGNIES | GHISSIGNIES - Rue de la Station | 210 000 | 2026 | |
| GODEWAERSVELDE | GODEWAERSVELDE - Callicanes - Wybo | 220 000 | 2026 | |
| GODEWAERSVELDE | GODEWAERSVELDE - Rue du Keyselaere | 170 000 | 2026 | |
| GODEWAERSVELDE | GODEWAERSVELDE - Rue Raoul de Godewaersvelde | 100 000 | 2022 | 2022 |
| GOEULZIN | GOEULZIN - Rue d'Oisy | 260 000 | 2024 | |
| GOEULZIN | GOEULZIN - Rue Marteloy | 190 000 | 2021 | 2021 |
| GOMMEGNIES | GOMMEGNIES - UDI - Doublement DN 400 mm sur 1 150 ml | 550 000 | 2022 | 2021 |
| GONDECOURT | GONDECOURT - Rue de la Barre | 210 000 | 2025 | |
| GONDECOURT | GONDECOURT - Rues Descartes, Ronsard et Rabelais | 290 000 | 2023 | |
| GONDECOURT | GONDECOURT - Rues Rabelais, Corneille et Molière | 300 000 | 2024 | |
| GONNELIEU | GONNELIEU - Rue de Gouzeaucourt | 210 000 | 2024 | |
| GOUZEACOURT | GOUZEACOURT - Avenue du Général de Gaulle | 390 000 | 2022 | |
| GOUZEACOURT | GOUZEACOURT - Rue de l'Ouest | 310 000 | 2024 | |
| GOUZEACOURT | GOUZEACOURT - Rue de Trescault | 130 000 | 2026 | |
| GRANDLUP-ET-FAY | GRANDLUP-ET-FAY - Rénovation complète du réservoir | 450 000 | 2021 | 2022 |
| GROUGIS | GROUGIS - Modification de l'interconnexion | 570 000 | 2024 | |
| GUESNAIN | GUESNAIN - Rue des Bonnières | 180 000 | 2026 | |
| GUESNAIN | GUESNAIN - Rue Jean Jaurès | 250 000 | 2021 | 2021 |
| HAISNES | HAISNES - AUCHY-LES-MINES - Arrêt de l'AEG à la CABBALR et alimentation depuis le champ captant de SALOME (324 000 m3/a-900 m3/j) | 2 000 000 | 2023 | |
| HAISNES | HAISNES - Cité des Jardins | 40 000 | 2026 | |
| HAISNES | HAISNES - Impasse route de Béthune | 290 000 | 2021 | |
| HAISNES | HAISNES - Route de Lens | 150 000 | 2026 | |
| HAMEL | HAMEL - Rue Detourmay | 30 000 | 2023 | |
| HARGICOURT | HARGICOURT - Rues Hortense, du Cimetière protestant, de l'Usine, de l'Eglise, des Berceaux et de Templeux | 780 000 | 2021 | 2021 |
| HASPRES | HASPRES - Rue Mirabeau | 180 000 | 2022 | |
| HAULCHIN | HAULCHIN - Rue du Colonel Fabien | 310 000 | 2025 | |
| HAUSSY | HAUSSY - Rue Anatole France | 120 000 | 2025 | |
| HAUSSY | HAUSSY - Rue Salengro | 250 000 | 2025 | |
| HAUSSY | HAUSSY - Servitude Noréade en domaine privé | 70 000 | 2026 | |
| HAVELUY | HAVELUY - Cité Zola | 150 000 | 2024 | |
| HAYNECOURT | HAYNECOURT - Rue de Bourlon | 50 000 | 2025 | |
| HECQ | HECQ - Rue de l'Eglise | 210 000 | 2026 | |
| HECQ | HECQ - Rue de Mormal | 330 000 | 2026 | |
| HELESMES | HELESMES - HORNAING - Rues du Bois et Justin Guiot | 690 000 | 2022 | 2022 |
| HERLIES | HERLIES - Rue du Pilly | 270 000 | 2026 | |
| HERLIES | HERLIES - Rues de la Croix et du Bourg | 190 000 | 2023 | |
| HERZEELE | HERZEELE - Route d'Houtkerque | 180 000 | 2025 | |
| HERZEELE | HERZEELE - Rue d'Oudezeele | 150 000 | 2026 | |
| HERZEELE | HERZEELE - Traversée A25 | 350 000 | 2024 | 2022 |
| HESTRUD | HESTRUD - Rue de Beaumont | 240 000 | 2025 | |
| HEURINGHEM | HEURINGHEM - Rénovation d'autres ouvrages | 50 000 | 2021 | 2021 |
| HONDSCHOOTE | HONDSCHOOTE - Route des Plages | 260 000 | 2024 | |
| HONDSCHOOTE | HONDSCHOOTE - Rue de la Libération | 490 000 | 2021 | 2021 |
| HONDSCHOOTE | HONDSCHOOTE - Rue des Penitentes | 400 000 | 2025 | |

RAPPORT SIDEN-SIAN 2021 - SERVICE EAU POTABLE
13.PROGRAMME DE TRAVAUX ADOPTE PAR L'ASSEMBLEE DELIBERANTE AU COURS DE L'EXERCICE

| Commune | Libellé de l'opération | Montant prévisionnel actualisé en € HT | Année prévisionnelle votée le 16/12/2021 | Affectée sur |
|-----------------------|--|--|--|--------------|
| HONNECOURT-SUR-ESCAUT | HONNECOURT-SUR-ESCAUT - Hameau de la Terrière - Rénovation d'autres ouvrages | 50 000 | 2024 | |
| HONNECOURT-SUR-ESCAUT | HONNECOURT-SUR-ESCAUT - Hameau de la Terrière - Rénovation partielle du réservoir | 50 000 | 2022 | |
| HONNECOURT-SUR-ESCAUT | HONNECOURT-SUR-ESCAUT - Rue de la Place | 240 000 | 2024 | |
| HONNECOURT-SUR-ESCAUT | HONNECOURT-SUR-ESCAUT - Rue de la Terrière | 90 000 | 2022 | |
| HORNAING | HORNAING - Cité Heurteau | 950 000 | 2021 | 2021 |
| HORNAING | HORNAING - Rue Gabriel Péri | 140 000 | 2024 | |
| HORNAING | HORNAING - Rue Georges Dhenaut | 230 000 | 2026 | |
| HOUPLIN-ANCOISNE | HOUPLIN-ANCOISNE - Place Serrurier et rue du Bac | 300 000 | 2024 | |
| HOUPLIN-ANCOISNE | HOUPLIN-ANCOISNE - Place Serrurier, rue Jean Jaurès et place Léon Blum | 290 000 | 2022 | 2022 |
| HOUPLIN-ANCOISNE | HOUPLIN-ANCOISNE - Rue du 1er mai | 250 000 | 2021 | 2021 |
| HOUTKERQUE | HOUTKERQUE - Bois de Saint-Acaire | 190 000 | 2023 | |
| INCHY-EN-ARTOIS | INCHY-EN-ARTOIS - Sécurisation depuis Val de Sensée - Prescription de la DUP | 300 000 | 2021 | 2021 |
| INCHY-EN-ARTOIS | INCHY-EN-ARTOIS - Traitement de l'Oxadixyl (fongicide interdit depuis décembre 2003) | 300 000 | 2021 | 2021 |
| IWUY | IWUY - Rue Carnot | 340 000 | 2025 | |
| IWUY | IWUY - Rue du 19 Mars 1962 | 190 000 | 2023 | |
| IWUY | IWUY - Rue Pasteur | 370 000 | 2022 | 2022 |
| JENLAIN | JENLAIN - Rue des Dames | 200 000 | 2025 | |
| JENLAIN | JENLAIN - Rues du Marais et des Dames | 140 000 | 2025 | |
| JOLIMETZ | JOLIMETZ - Chaussée Brunehaut - Raccordement de la rue du Pavé au Pont à Vaches | 320 000 | 2024 | |
| JOLIMETZ | JOLIMETZ - Rue Mortreux | 640 000 | 2026 | |
| JONCOURT | JONCOURT - Rues de Bellenglise, Grande Rue, de Ramicourt et des Rognons | 380 000 | 2026 | |
| JONCOURT | JONCOURT - Rues des Buttes, Pasteur et de Nauroy | 570 000 | 2023 | |
| KILLEM | KILLEM - Killem Lynde | 60 000 | 2025 | |
| KILLEM | KILLEM - Route de Bergues | 45 000 | 2023 | |
| KILLEM | KILLEM - Route des Plages | 440 000 | 2026 | |
| LA GORGUE | LA GORGUE - Grand Chemin | 230 000 | 2026 | 2022 |
| LA GORGUE | LA GORGUE - Rénovation partielle du réservoir | 75 000 | 2023 | |
| LA GORGUE | LA GORGUE - Résidence Beauséjour | 210 000 | 2023 | |
| LA GORGUE | LA GORGUE - Rue du Général de Gaulle | 210 000 | 2021 | 2021 |
| LA GROISE | LA GROISE - Rénovation complète du réservoir | 300 000 | 2021 | 2022 |
| LA GROISE | LA GROISE - Rues Nationale 43 et de Guise | 280 000 | 2024 | |
| LALLAING | LALLAING - Avenue de la Résistance, rues Allard et Montozon | 480 000 | 2021 | 2021 |
| LALLAING | LALLAING - Rue d'Auch | 260 000 | 2022 | 2022 |
| LAMBRES-LEZ-DOUAI | LAMBRES-LEZ-DOUAI - Rue Pasteur | 160 000 | 2025 | |
| LAMBRES-LEZ-DOUAI | LAMBRES-LEZ-DOUAI - Rues de Goeulzin et des Alliés | 190 000 | 2024 | |
| LANDAS | LANDAS - Rénovation partielle du réservoir | 75 000 | 2022 | |
| LANDAS | LANDAS - Rue du Docteur Deffontaines | 350 000 | 2021 | 2021 |
| LANDRECIES | LANDRECIES - Avenue de la Marne, rues de l'Hôpital, Scherer et qui de la Marine | 400 000 | 2022 | 2022 |
| LANDRECIES | LANDRECIES - Routes de Guise et de La Gadelière | 680 000 | 2021 | 2021 |
| LANDRECIES | LANDRECIES - Rue de la Folie | 410 000 | 2022 | 2022 |
| LANDRECIES | LANDRECIES - Rue des Bonnetiers | 130 000 | 2023 | |
| LAVENTIE | LAVENTIE - Rue Delphin Chavatte | 300 000 | 2023 | |
| LAVENTIE | LAVENTIE - Rue des Bannois | 70 000 | 2022 | |
| LAVENTIE | LAVENTIE - Rue du Tilleloy | 310 000 | 2021 | 2021 |
| LE CATEAU-CAMBRESIS | LE CATEAU-CAMBRESIS - Chemin de Montay | 260 000 | 2026 | |
| LE CATEAU-CAMBRESIS | LE CATEAU-CAMBRESIS - Faubourg de Cambrai | 175 000 | 2021 | 2021 |
| LE CATEAU-CAMBRESIS | LE CATEAU-CAMBRESIS - Rue Albert Schweitzer | 230 000 | 2023 | |
| LE CATEAU-CAMBRESIS | LE CATEAU-CAMBRESIS - Rue Albert Schweitzer, place Henri Dunant et rue Pierre Curie | 320 000 | 2022 | 2022 |
| LE CATEAU-CAMBRESIS | LE CATEAU-CAMBRESIS - Rue Fontaine à Gros Bouillons | 260 000 | 2025 | |
| LE DOULIEU | LE DOULIEU - Grand'Rue | 240 000 | 2021 | 2021 |
| LE QUESNOY | LE QUESNOY - Route de Valenciennes (de Thellier vers Orsival) | 380 000 | 2022 | |
| LECELLES | LECELLES - Route de Roubaix | 250 000 | 2023 | |
| LECLUSE | LECLUSE - Rue du Marais | 430 000 | 2024 | |
| LECLUSE | LECLUSE - Rue du Moulin | 40 000 | 2021 | 2021 |
| LEDERZEELE | LEDERZEELE - Route de Cassel | 310 000 | 2025 | |
| LEDRINGHEM | LEDRINGHEM - Rues d'Arneke et Wallaert | 290 000 | 2022 | 2022 |
| LESDAIN | LESDAIN - Rues de la Dessous et de la Fontaine Glorieuse | 310 000 | 2023 | |
| LESTREM | LESTREM - Rue de la Grande Voie | 190 000 | 2021 | 2021 |
| LESTREM | LESTREM - Rue de l'Épinette | 100 000 | 2022 | 2022 |
| LESTREM | LESTREM - Rue des Ficquets | 120 000 | 2021 | 2021 |
| LESTREM | LESTREM - Secteur ruelle des Prés et de l'Égalité | 210 000 | 2023 | |
| LEUILLY-SOUS-COUCY | LEUILLY-SOUS-COUCY - Chemin de l'Ecluse | 150 000 | 2021 | 2021 |
| LEUILLY-SOUS-COUCY | LEUILLY-SOUS-COUCY - Pollution de la source | 200 000 | 2022 | 2022 |
| LEURY | LEURY - Traitement des nitrates | 200 000 | 2022 | |
| LEVAL | LEVAL - Rue Maurice Ringeval (1ère partie) | 530 000 | 2021 | 2021 |
| LEZ-FONTAINE | LEZ-FONTAINE - Réhabilitation des forages F1 et F2 | 280 000 | 2022 | 2022 |
| LIESSIES | LIESSIES - Rues du Maréchal Foch, Roger Salengro, abbé carlier, abbaye | 350 000 | 2026 | |
| LIGNY-EN-CAMBRESIS | LIGNY-EN-CAMBRESIS - Rue du Moulin | 470 000 | 2021 | 2021 |
| LIGNY-EN-CAMBRESIS | LIGNY-EN-CAMBRESIS - Rue Hippolyte Robert | 190 000 | 2022 | |
| LIGNY-EN-CAMBRESIS | LIGNY-EN-CAMBRESIS - Rue Jean-Jacques Rousseau | 170 000 | 2024 | |
| LOURCHES | LOURCHES - Rue du Docteur E. Coppin | 380 000 | 2024 | |

RAPPORT SIDEN-SIAN 2021 - SERVICE EAU POTABLE
13.PROGRAMME DE TRAVAUX ADOPTE PAR L'ASSEMBLEE DELIBERANTE AU COURS DE L'EXERCICE

| Commune | Libellé de l'opération | Montant prévisionnel actualisé en € HT | Année prévisionnelle votée le 16/12/2021 | Affectée sur |
|------------------------|--|--|--|--------------|
| LOUVIGNIES-QUESNOY | LOUVIGNIES-QUESNOY - Rue Eugène Thomas | 285 000 | 2026 | |
| LYNDE | LYNDE - Rue de Verdun | 310 000 | 2025 | |
| LYNDE | LYNDE - Rue du Becquerel | 160 000 | 2023 | |
| LYNDE | LYNDE - Voie Romaine | 100 000 | 2026 | |
| MAMETZ | MAMETZ - Chemin des Ruelles | 55 000 | 2026 | |
| MARCHIENNES | MARCHIENNES - RD 957 et rue Dominique | 770 000 | 2021 | 2021 |
| MARCHIENNES | MARCHIENNES - Rue de la Presqu'île | 230 000 | 2024 | |
| MARCHIENNES | MARCHIENNES - Rue de l'Abbaye | 140 000 | 2026 | |
| MARCHIENNES | MARCHIENNES - Rue des Jardins | 660 000 | 2022 | |
| MARCHIENNES | MARCHIENNES - Rue du Clos | 160 000 | 2023 | |
| MARCHIENNES | MARCHIENNES - UDI de MARCHIENNES - Equipement de deux nouveaux forages et déferrisation (2 000 m3/j) | 1 500 000 | 2025 | |
| MARESCHE | MARESCHE - Rue d'Artras et ruelle Dinant | 310 000 | 2025 | |
| MARESCHE | MARESCHE - Rue Léon Malard | 420 000 | 2023 | |
| MARETZ | MARETZ - Rénovation partielle du réservoir | 75 000 | 2023 | |
| MAROILLES | MAROILLES - Rénovation partielle de la citerne | 80 000 | 2021 | 2021 |
| MAROILLES | MAROILLES - Rues du Faux et Boctiaux | 210 000 | 2023 | |
| MARQUETTE-EN-OSTREVANT | MARQUETTE-EN-OSTREVANT - Rue Nicolas Galliez | 75 000 | 2021 | 2021 |
| MARQUETTE-EN-OSTREVANT | MARQUETTE-EN-OSTREVANT - Rues Victor Hugo et Nicolas Galliez | 330 000 | 2025 | |
| MARQUILLIES | MARQUILLIES - Chemin de Willy | 570 000 | 2022 | |
| MARQUILLIES | MARQUILLIES - Rue Léon Bocquet | 220 000 | 2022 | 2022 |
| MASTAING | MASTAING - Place Verte, rues Emile Zola et Jean Jaurès | 310 000 | 2026 | |
| MAULDE | MAULDE - Rénovation partielle du réservoir | 160 000 | 2021 | 2021 |
| MAULDE | MAULDE - Rue de la Trinquette | 230 000 | 2021 | 2021 |
| MERCKEGHEM | MERCKEGHEM - Rénovation partielle du réservoir | 100 000 | 2021 | 2021 |
| MERIGNIES | MERIGNIES - Allée des Tilleuls | 190 000 | 2025 | |
| MERIGNIES | MERIGNIES - RD 549 | 80 000 | 2024 | |
| MERVILLE | MERVILLE - Rénovation partielle du réservoir | 75 000 | 2023 | |
| MERVILLE | MERVILLE - Rue des Freigniaux | 250 000 | 2021 | 2021 |
| MERVILLE | MERVILLE - Rue des Lilas | 730 000 | 2025 | |
| MERVILLE | MERVILLE - Rue Frédéric Dejonghe | 130 000 | 2024 | |
| MERVILLE | MERVILLE - Rues Simone Weil, Marc Sangnier et Albert Schweitzer | 420 000 | 2024 | |
| MILLAM | MILLAM - Route de Bourbourg (1ère partie) | 240 000 | 2023 | 2022 |
| MILLAM | MILLAM - Route de Bourbourg (2ème partie) | 290 000 | 2024 | 2022 |
| MILLONFOSSE | MILLONFOSSE - Rénovation partielle du réservoir | 75 000 | 2023 | |
| MILLONFOSSE | MILLONFOSSE - Route de Bousignies | 140 000 | 2023 | |
| MOEUVRES | MOEUVRES - Résidence la Sapinière et rues de la Chapelle et des Anciens Combattants | 90 000 | 2022 | |
| MOEUVRES | MOEUVRES - Rue d'Inchy | 45 000 | 2024 | |
| MONCHAUX-SUR-ECAILLON | MONCHAUX-SUR-ECAILLON - Rue Pasteur | 180 000 | 2024 | |
| MONS-EN-PEVELE | MONS-EN-PEVELE - Rue de la Marque | 290 000 | 2026 | |
| MONS-EN-PEVELE | MONS-EN-PEVELE - Rue des 2 Villes | 55 000 | 2026 | |
| MONS-EN-PEVELE | MONS-EN-PEVELE - Rue Haute | 80 000 | 2022 | 2022 |
| MONTAY | MONTAY - Chaussée Brunehaut | 310 000 | 2022 | |
| MONTBREHAIN | MONTBREHAIN - Rues de Ramicourt, d'En Haut et Dufour | 370 000 | 2022 | |
| MONTBREHAIN | MONTBREHAIN - Rues du Cimetière, du Nouveau Monde, Arthur Macaigne et impasse de la Mairie | 370 000 | 2021 | 2021 |
| MONTIGNY-EN-ARROUAISE | MONTIGNY-EN-ARROUAISE - Rue de Bernot | 200 000 | 2024 | |
| MONTIGNY-EN-ARROUAISE | MONTIGNY-EN-ARROUAISE - Rues du Moulin et Neuve | 230 000 | 2024 | |
| MONTIGNY-EN-ARROUAISE | MONTIGNY-EN-ARROUAISE - Voie communale d'Etaves à Montigny La Ruelle, Voie privée de Montigny Le Court | 200 000 | 2024 | |
| MONTIGNY-EN-OSTREVENT | MONTIGNY-EN-OSTREVENT - Cité du Sana | 760 000 | 2026 | |
| MONTIGNY-EN-OSTREVENT | MONTIGNY-EN-OSTREVENT - Liaison Forage - Réservoir | 540 000 | 2024 | |
| MORBECQUE | MORBECQUE - Route Nationale | 110 000 | 2025 | |
| MORBECQUE | MORBECQUE - Ruelle de l'Eglise | 55 000 | 2023 | |
| MORBECQUE | MORBECQUE - Sécurisation Bois des 8 Rues | 80 000 | 2022 | 2022 |
| MORBECQUE | MORBECQUE - UDI de MORBECQUE-STEENBECQUE - Arrêt de l'AEG (120 000 M3/a) pour la commune de MORBECQUE - Alimentation de MORBECQUE par la conduite de transport entre LA GORGUE et EBBLINGHEM | 150 000 | 2022 | 2022 |
| MORTAGNE-DU-NORD | MORTAGNE-DU-NORD - Rue Fernig | 450 000 | 2023 | |
| NAUROY | NAUROY - Rénovation complète du réservoir | 350 000 | 2022 | |
| NAUROY | NAUROY - Rue Jean Moulin | 180 000 | 2023 | |
| NEUF-BERQUIN | NEUF-BERQUIN - Rue de Cassel | 350 000 | 2026 | |
| NEUFCHATEL-SUR-AISNE | NEUFCHATEL-SUR-AISNE - Diverses rues | 450 000 | 2021 | 2021 |
| NEUVILLY | NEUVILLY - Place du Commerce et rue des Tilleuls | 260 000 | 2024 | |
| NEUVILLY | NEUVILLY - Rue de Selle | 150 000 | 2021 | 2021 |
| NEUVILLY | NEUVILLY - Rue des Prés | 120 000 | 2022 | 2022 |
| NEUVIREUIL | NEUVIREUIL - Rénovation complète du réservoir | 450 000 | 2022 | |
| NIEPPE | NIEPPE - Rénovation partielle du réservoir | 75 000 | 2022 | |
| NIEPPE | NIEPPE - Secteur Clef de Hollande | 250 000 | 2021 | 2021 |
| NIEURLET | NIEURLET - Rue de la Mairie | 500 000 | 2026 | |
| NIVELLE | NIVELLE - Rue Achille Dufresne | 200 000 | 2024 | |
| NOORDPEENE | NOORDPEENE - Chemin Rural | 340 000 | 2025 | |
| NOORDPEENE | NOORDPEENE - Haecke Straete | 180 000 | 2024 | |
| NOYALES | NOYALES - Chemin de la Sablière et CD 66 | 290 000 | 2025 | |
| NOYELLES-LES-SECLIN | NOYELLES-LES-SECLIN - Ecoles | 110 000 | 2022 | |
| NOYELLES-LES-SECLIN | NOYELLES-LES-SECLIN - Rue d'Emmerin | 180 000 | 2025 | |
| NOYELLES-LES-SECLIN | NOYELLES-LES-SECLIN - Rues du Château et des Prés | 240 000 | 2021 | 2021 |
| NOYELLES-SOUS-BELLONNE | NOYELLES-SOUS-BELLONNE - Rénovation complète de la citerne semi-enterrée | 400 000 | 2023 | |

RAPPORT SIDEN-SIAN 2021 - SERVICE EAU POTABLE
13.PROGRAMME DE TRAVAUX ADOPTE PAR L'ASSEMBLEE DELIBERANTE AU COURS DE L'EXERCICE

| Commune | Libellé de l'opération | Montant prévisionnel actualisé en € HT | Année prévisionnelle votée le 16/12/2021 | Affectée sur |
|----------------------|---|--|--|--------------|
| NOYELLES-SUR-SELLE | NOYELLES-SUR-SELLE - DOUCHY-LES-MINES - Cité du Vivier | 180 000 | 2024 | |
| OBIES | OBIES - Rue de la Maladrerie | 110 000 | 2022 | |
| OBIES | OBIES - Rue du Tréchon | 290 000 | 2021 | 2021 |
| OBIES | OBIES - Rue du Tréchon (tranche en aval du n°675) | 250 000 | 2023 | |
| OCHTEZEELE | OCHTEZEELE - Rue de la Mairie | 160 000 | 2026 | |
| OISY-LE-VERGER | OISY-LE-VERGER - Place A. Serrure | 320 000 | 2025 | |
| OISY-LE-VERGER | OISY-LE-VERGER - Rue Charles Canivet | 100 000 | 2025 | |
| OOST-CAPPEL | OOST-CAPPEL - Route de Bray-Dune | 460 000 | 2026 | |
| ORS | ORS - Rue d'Ouïes | 450 000 | 2022 | 2022 |
| ORSINVAL | ORSINVAL - VILLERS-POL - Route de Valenciennes (du n° 11 au n° 37 puis au nord du n° 4 sur Villers-Pol) | 320 000 | 2022 | |
| OXELAERE | OXELAERE - Rue de la Mairie | 120 000 | 2026 | |
| PAILLEN COURT | PAILLEN COURT - Rues de Lannoy et Gilbert Betrancourt | 580 000 | 2026 | |
| PALLUEL | PALLUEL - Rue d'En Haut | 160 000 | 2023 | |
| PECQUENCOURT | PECQUENCOURT - Rénovation complète de la citerne semi-enterrée | 500 000 | 2023 | |
| PETIT-FAYT | PETIT-FAYT - Rue de l'Arbre Sec et ruelle Madeleine | 300 000 | 2024 | |
| PHALEMPIN | PHALEMPIN - Rue du Plouick (phase 1) | 140 000 | 2022 | |
| PITGAM | PITGAM - Burgh Straete | 190 000 | 2023 | |
| PITGAM | PITGAM - Rénovation partielle du réservoir | 70 000 | 2021 | 2021 |
| PLOUVAIN | PLOUVAIN - UDI - Sécurisation depuis UDI de VITRY-EN-ARTOIS | 300 000 | 2025 | |
| POIX-DU-NORD | POIX-DU-NORD - Rue de la République | 190 000 | 2024 | |
| POIX-DU-NORD | POIX-DU-NORD - Rue François Druésne | 90 000 | 2025 | |
| POIX-DU-NORD | POIX-DU-NORD - Rue Odon Soufflet | 300 000 | 2022 | 2022 |
| POIX-DU-NORD | POIX-DU-NORD - Rue Pasteur (desserte des n° 7 (école cycle 2) et n° 9) | 30 000 | 2022 | 2022 |
| POMMEREUIL | POMMEREUIL - Rénovation complète du réservoir | 400 000 | 2023 | |
| POTELLE | POTELLE - Rénovation d'autres ouvrages | 39 000 | 2023 | |
| PRADELLES | PRADELLES - Rue du Moulin | 140 000 | 2024 | |
| PREUX-AU-BOIS | PREUX-AU-BOIS - Rue du Village et rue de Robersart jusqu'au Calvaire | 380 000 | 2023 | |
| PRISCHES | PRISCHES - Rue de la Goële | 170 000 | 2025 | |
| PRONVILLE-EN-ARTOIS | PRONVILLE-EN-ARTOIS - Rue Achille Legentil | 55 000 | 2025 | |
| PRONVILLE-EN-ARTOIS | PRONVILLE-EN-ARTOIS - Sécurisation depuis QUEANT - UDI Val de Sensée | 200 000 | 2025 | |
| PROVILLE | PROVILLE - Rénovation d'autres ouvrages | 50 000 | 2023 | |
| PROVILLE | PROVILLE - Rue des Prés | 240 000 | 2026 | |
| PROVILLE | PROVILLE - Rue des Sansonnets | 270 000 | 2025 | |
| PROVILLE | PROVILLE - Rues des Ecoles et Gabriel Péri | 320 000 | 2023 | |
| PROVILLE | PROVILLE - Rues des Pinsons et des Mésanges | 220 000 | 2024 | |
| QUAEDYPRE | QUAEDYPRE - Faubourg de Cassel | 260 000 | 2022 | 2022 |
| QUAEDYPRE | QUAEDYPRE - Rénovation partielle du réservoir | 75 000 | 2024 | |
| QUERENAING | QUERENAING - Rue Neuve | 120 000 | 2025 | |
| QUIEVRECHAIN | QUIEVRECHAIN - Avenue Jean Jaurès (1ère partie), de la D50 à la rue de la Gare | 410 000 | 2023 | |
| QUIEVRECHAIN | QUIEVRECHAIN - Avenue Jean Jaurès (2ème partie) et de la rue Césaire à la rue de la Gare | 560 000 | 2024 | |
| QUIEVRECHAIN | QUIEVRECHAIN - Avenue Jean Jaurès (3ème partie), de la rue de la Gare à la Place du Corbeau | 530 000 | 2025 | |
| QUIEVY | QUIEVY - Hameau de Herpigny | 120 000 | 2024 | |
| QUIEVY | QUIEVY - Rue du 14 Juillet | 230 000 | 2021 | 2021 |
| RACHES | RACHES - RD 917 | 320 000 | 2023 | |
| RAIMBEAUCOURT | RAIMBEAUCOURT - Rue Jean Jaurès | 230 000 | 2026 | |
| RAIMBEAUCOURT | RAIMBEAUCOURT - Rue Léon Blum | 710 000 | 2023 | |
| REGNY | REGNY - Alimentation Hameau "Désolation" | 280 000 | 2025 | |
| REJET-DE-BEAULIEU | REJET-DE-BEAULIEU - Le Paradox | 180 000 | 2023 | |
| REMY | REMY - Chemin du Moulin | 210 000 | 2026 | |
| REMY | REMY - Rue de Vis | 65 000 | 2022 | 2022 |
| RENSCURE | RENSCURE - Rue de Bailleul | 295 000 | 2024 | |
| REXPOEDE | REXPOEDE - La Place | 80 000 | 2025 | |
| RIEULAY | RIEULAY - Rue des Frères Sans | 340 000 | 2024 | |
| RIEULAY | RIEULAY - Rue Rombeau (phase 1) | 140 000 | 2025 | |
| ROOST-WARENDIN | ROOST-WARENDIN - Avenue des Martyrs rue Victor Hugo | 320 000 | 2024 | |
| ROSULT | ROSULT - Rue Adèle Wion | 260 000 | 2023 | |
| ROSULT | ROSULT - Rue des Peupliers | 60 000 | 2022 | 2022 |
| ROSULT | ROSULT - Rue du Nouveau Jeu | 200 000 | 2024 | |
| ROSULT | ROSULT - Rue du Pont Censier | 130 000 | 2022 | |
| ROUVIGNIES | ROUVIGNIES - Route menant à Wavrechain-sous-Denain | 55 000 | 2024 | |
| ROUVIGNIES | ROUVIGNIES - Rue de Prouvy | 230 000 | 2024 | |
| RUESNES | RUESNES - Rues de Bermerain, du Quesnoy et du Château | 390 000 | 2022 | |
| RUMAUCOURT | RUMAUCOURT - Rue Foch | 150 000 | 2025 | |
| RUMEGIES | RUMEGIES - Rue Angèle Lecat | 85 000 | 2021 | 2021 |
| RUMILLY-EN-CAMBRESIS | RUMILLY-EN-CAMBRESIS - Rue Léon Blum | 90 000 | 2022 | 2022 |
| SAILLY-LEZ-LANNOY | SAILLY-LEZ-LANNOY - Rue Deledale | 400 000 | 2025 | |
| SAILLY-SUR-LA-LYS | SAILLY-SUR-LA-LYS - Angle rue du Fief rue de la Lys et rue des Chauds Fourneaux | 330 000 | 2023 | |
| SAILLY-SUR-LA-LYS | SAILLY-SUR-LA-LYS - Rue de la Lys (Cimetière militaire) vers rue de Bruges | 370 000 | 2025 | |
| SAILLY-SUR-LA-LYS | SAILLY-SUR-LA-LYS - Rue de la Lys de la rue de Bruges à la rue Ervins | 710 000 | 2024 | |
| SAILLY-SUR-LA-LYS | SAILLY-SUR-LA-LYS - Rue de la Lys de la rue Ervins vers Erquinghem | 310 000 | 2026 | |

RAPPORT SIDEN-SIAN 2021 - SERVICE EAU POTABLE
13.PROGRAMME DE TRAVAUX ADOPTE PAR L'ASSEMBLEE DELIBERANTE AU COURS DE L'EXERCICE

| Commune | Libellé de l'opération | Montant prévisionnel actualisé en € HT | Année prévisionnelle votée le 16/12/2021 | Affectée sur |
|---------------------------|--|--|--|--------------|
| SAILLY-SUR-LA-LYS | SAILLY-SUR-LA-LYS - Rue de l'Eglise | 250 000 | 2024 | |
| SAILLY-SUR-LA-LYS | SAILLY-SUR-LA-LYS - Rue du Fief | 370 000 | 2025 | |
| SAINGHIN-EN-MELANTOIS | SAINGHIN-EN-MELANTOIS - Rue de la Noyelle (phase 1) | 420 000 | 2026 | |
| SAINGHIN-EN-MELANTOIS | SAINGHIN-EN-MELANTOIS - Rue du Grand Sainghin | 100 000 | 2023 | |
| SAINS-DU-NORD | SAINS-DU-NORD - Rue Sadi Carnot | 220 000 | 2024 | |
| SAINT-AMAND-LES-EAUX | SAINT-AMAND-LES-EAUX - Résidence de la Bruyère | 150 000 | 2021 | 2021 |
| SAINT-AMAND-LES-EAUX | SAINT-AMAND-LES-EAUX - Route de Condé | 290 000 | 2025 | |
| SAINT-AMAND-LES-EAUX | SAINT-AMAND-LES-EAUX - Rue du Général Delestrain | 200 000 | 2021 | 2021 |
| SAINT-AMAND-LES-EAUX | SAINT-AMAND-LES-EAUX - Rue Henri Durre (phase 1) | 830 000 | 2024 | |
| SAINT-AMAND-LES-EAUX | SAINT-AMAND-LES-EAUX - Rues Camus et Caillou Becau | 170 000 | 2023 | |
| SAINT-AUBERT | SAINT-AUBERT - Place Basquin Lasselin et rue Pasteur | 210 000 | 2023 | |
| SAINT-AUBERT | SAINT-AUBERT - Rues de Saulzoir, Victor Hugo et Jean-Jacques Rousseau | 470 000 | 2024 | |
| SAINT-AUBIN | SAINT-AUBIN - Rue des Bodelez | 340 000 | 2021 | 2021 |
| SAINT-AUGUSTIN | SAINT-AUGUSTIN - Rue du Général de Gaulle | 320 000 | 2021 | 2021 |
| SAINTE-MARIE-CAPPEL | SAINTE-MARIE-CAPPEL - Hofland Dreve | 55 000 | 2023 | |
| SAINTE-MARIE-CAPPEL | SAINTE-MARIE-CAPPEL - Route d'Hondeghem | 45 000 | 2022 | 2022 |
| SAINT-HILAIRE-LEZ-CAMBRAI | SAINT-HILAIRE-LEZ-CAMBRAI - Rue Henri Barbusse | 90 000 | 2021 | 2021 |
| SAINT-HILAIRE-SUR-HELPE | SAINT-HILAIRE-SUR-HELPE - Ancienne route Berlimont, route d'Aulnoye | 950 000 | 2026 | |
| SAINT-HILAIRE-SUR-HELPE | SAINT-HILAIRE-SUR-HELPE - Route d'Aulnoye, chemins de la Garde de Dompierre et de l'Hermitage | 1 070 000 | 2025 | |
| SAINT-HILAIRE-SUR-HELPE | SAINT-HILAIRE-SUR-HELPE - Rue de la Mairie | 350 000 | 2021 | 2021 |
| SAINT-JANS-CAPPEL | SAINT-JANS-CAPPEL - RD318 | 270 000 | 2026 | |
| SAINT-JANS-CAPPEL | SAINT-JANS-CAPPEL - Rue de la Blanchisserie | 215 000 | 2023 | 2022 |
| SAINT-PYTHON | SAINT-PYTHON - Rue de Vertain | 340 000 | 2022 | |
| SAINT-PYTHON | SAINT-PYTHON - Rues Foch, Joliot Curie et ruelle du Moulin | 470 000 | 2025 | |
| SAINT-SOUPLET | SAINT-SOUPLET - ESCAUFORT - Rénovation partielle du réservoir | 75 000 | 2023 | |
| SAINT-VAAST-EN-CAMBRESIS | SAINT-VAAST-EN-CAMBRESIS - Impasse Gabriel Péri | 140 000 | 2022 | 2022 |
| SAINT-WAAST | SAINT-WAAST - Extrémité chemin du May et ruelle Cassin | 150 000 | 2022 | |
| SAINT-WAAST | SAINT-WAAST - Hameau du Pissotiau | 65 000 | 2021 | 2021 |
| SAINT-WAAST | SAINT-WAAST - Rue de Bellignies | 95 000 | 2023 | |
| SALOME | SALOME - Rue du 8 mai 1945 | 190 000 | 2024 | |
| SALOME | SALOME - Rue Rhin et Danube | 75 000 | 2024 | |
| SANCOURT | SANCOURT - Rénovation partielle du réservoir | 60 000 | 2021 | 2021 |
| SARS-POTERIES | SARS-POTERIES - Réhabilitation du forage F1 | 200 000 | 2022 | 2022 |
| SARS-POTERIES | SARS-POTERIES - Rue Dourlers | 280 000 | 2023 | |
| SARS-POTERIES | SARS-POTERIES - Rues Anatole France, de l'Eglise, du Cimetière et des Crochets | 290 000 | 2022 | 2022 |
| SAUCHY-CAUCHY | SAUCHY-CAUCHY - Rue de la Cauchy | 60 000 | 2022 | 2022 |
| SAULZOIR | SAULZOIR - Rue d'Haspres | 380 000 | 2021 | 2021 |
| SAULZOIR | SAULZOIR - Rues Victor Hugo et Jean Jaurès | 260 000 | 2024 | |
| SEBOURG | SEBOURG - Rue Hors des Rues | 60 000 | 2023 | |
| SEMERIES | SEMERIES - Rue de la Mairie | 95 000 | 2023 | |
| SEPMERIES | SEPMERIES - Rue de Valenciennes | 440 000 | 2026 | |
| SOCX | SOCX - Le Parc | 46 000 | 2022 | 2022 |
| SOCX | SOCX - Petit chemin d'Esquelbecq | 210 000 | 2024 | |
| SOLESMES | SOLESMES - RD 955 entre la Mairie et la rue de Selle (Place Jean Jaurès et rue de l'Abbaye) | 150 000 | 2021 | 2021 |
| SOLESMES | SOLESMES - Rue de Selle | 260 000 | 2026 | |
| SOLESMES | SOLESMES - Rue du 9 mai 1944 | 210 000 | 2023 | |
| SOLESMES | SOLESMES - Rue du Nouveau Monde + Antenne | 350 000 | 2023 | |
| SOLRE-LE-CHATEAU | SOLRE-LE-CHATEAU - Rues Léo Lagrange, Souriceaux, places Verte et Fernauwez | 730 000 | 2023 | |
| SOLRE-LE-CHATEAU | SOLRE-LE-CHATEAU - UDI - Rénovation de la conduite adduction forages jusqu'à la station de traitement de SARS-POTERIES | 450 000 | 2022 | |
| SOMAIN | SOMAIN - Rénovation complète du réservoir | 850 000 | 2022 | |
| STEENBECQUE | STEENBECQUE - Rue de la Belle Hotesse | 80 000 | 2024 | |
| STEENBECQUE | STEENBECQUE - Rue de la Gare | 30 000 | 2025 | |
| STEENBECQUE | STEENBECQUE - Rue du Cimetière | 50 000 | 2025 | |
| STEENBECQUE | STEENBECQUE - Sentier du Moulin | 100 000 | 2024 | |
| STEENE | STEENE - Grand Millebrugge | 170 000 | 2025 | |
| STEENVOORDE | STEENVOORDE - Bouclage ZAC | 45 000 | 2024 | |
| STEENVOORDE | STEENVOORDE - Rue de l'Eglise | 160 000 | 2025 | |
| STEENVOORDE | STEENVOORDE - Rue des Cendres | 180 000 | 2021 | 2021 |
| STEENWERCK | STEENWERCK - Impasse Notre Dame de Victoires | 140 000 | 2022 | 2022 |
| STEENWERCK | STEENWERCK - Rue de la Gare | 210 000 | 2024 | |
| STEENWERCK | STEENWERCK - Rue du Pont d'Achelles | 180 000 | 2021 | 2021 |
| STRAZEELE | STRAZEELE - Rues de l'Eglise et de la Vierge | 140 000 | 2024 | |
| TEMPLEUVE-EN-PEVELE | TEMPLEUVE-EN-PEVELE - Rue de la Grande Campagne | 170 000 | 2022 | 2022 |
| TEMPLEUVE-EN-PEVELE | TEMPLEUVE-EN-PEVELE - Rue de la Quièze | 330 000 | 2024 | |
| TEMPLEUVE-EN-PEVELE | TEMPLEUVE-EN-PEVELE - Rue des 4 Cornets | 130 000 | 2023 | |
| TEMPLEUVE-EN-PEVELE | TEMPLEUVE-EN-PEVELE - Ruelle Gauthier | 230 000 | 2024 | |
| TERDEGHEM | TERDEGHEM - Route de Saint-Sylvestre-Cappel | 65 000 | 2023 | |
| THEROUANNE | THEROUANNE - Future STEP + Ecole | 95 000 | 2023 | |
| THEROUANNE | THEROUANNE - Grand'Rue (2ème partie) et Résidence Les Morins | 480 000 | 2022 | |

RAPPORT SIDEN-SIAN 2021 - SERVICE EAU POTABLE
13.PROGRAMME DE TRAVAUX ADOPTE PAR L'ASSEMBLEE DELIBERANTE AU COURS DE L'EXERCICE

| Commune | Libellé de l'opération | Montant prévisionnel actualisé en € HT | Année prévisionnelle votée le 16/12/2021 | Affectée sur |
|------------------------|--|--|--|--------------|
| THEROUANNE | THEROUANNE - Raccordement du nouveau champ captant de THEROUANNE au réseau de distribution de THEROUANNE, ENQUIN-LEZ-GUINEGATTE, SAINT-AUGUSTIN et MAMETZ - Liaison nouveau forage citerne de THEROUANNE | 1 000 000 | 2023 | |
| THEROUANNE | THEROUANNE - Raccordement du nouveau champ captant de THEROUANNE au réseau de distribution de THEROUANNE, ENQUIN-LEZ-GUINEGATTE, SAINT-AUGUSTIN et MAMETZ - Liaison THEROUANNE - ENQUIN-LEZ-GUINEGATTE | 600 000 | 2024 | |
| THEROUANNE | THEROUANNE - Raccordement du nouveau champ captant de THEROUANNE au réseau de distribution de THEROUANNE, ENQUIN-LEZ-GUINEGATTE, SAINT-AUGUSTIN et MAMETZ - Liaison THEROUANNE - MAMETZ - SAINT-AUGUSTIN | 1 000 000 | 2025 | |
| THIENNES | THIENNES - Rue de l'Eglise | 200 000 | 2023 | |
| THIENNES | THIENNES - Rue de Tannay (trottoirs) | 75 000 | 2022 | 2022 |
| THUN-L'EVEQUE | THUN-L'EVEQUE - Rue du Moulin (RD 152) - Pont | 90 000 | 2022 | |
| THUN-L'EVEQUE | THUN-L'EVEQUE - Rue Notre Dame | 120 000 | 2023 | |
| THUN-SAINT-AMAND | THUN-SAINT-AMAND - Rue Alphonse Dussart | 430 000 | 2026 | |
| TILLOY-LEZ-CAMBRAI | TILLOY-LEZ-CAMBRAI - Rue de Bordeaux | 150 000 | 2026 | |
| TILLOY-LEZ-CAMBRAI | TILLOY-LEZ-CAMBRAI - Rue Prosper Leleu | 200 000 | 2024 | |
| TILLOY-LEZ-MARCHIENNES | TILLOY-LEZ-MARCHIENNES - Rue Alban Merly | 200 000 | 2023 | |
| TILLOY-LEZ-MARCHIENNES | TILLOY-LEZ-MARCHIENNES - Rue François Sang | 330 000 | 2026 | |
| TROISVILLES | TROISVILLES - Rénovation complète du réservoir | 350 000 | 2021 | |
| TROISVILLES | TROISVILLES - UDI Traitement déséthylatrazine (interdiction totale de l'atrazine décidée fin 2001 - Herbicide) | 200 000 | 2021 | 2022 |
| VENDEGIES-SUR-ECAILLON | VENDEGIES-SUR-ECAILLON - Rue de Solesmes (tranche 2) | 290 000 | 2026 | |
| VENDEVILLE | VENDEVILLE - Rue du Fort | 45 000 | 2022 | |
| VENDEVILLE | VENDEVILLE - Rues des Capucines, des Peupliers, des Tilleuls et des Platanes | 330 000 | 2026 | |
| VERCHAIN-MAUGRE | VERCHAIN-MAUGRE - Rues Aubert, du Rempart, Neuve + voyette | 190 000 | 2024 | |
| VERTAIN | VERTAIN - Rue Baudry | 160 000 | 2021 | 2021 |
| VIEUX-BERQUIN | VIEUX-BERQUIN - Rue de Caudescure | 360 000 | 2022 | |
| VIEUX-BERQUIN | VIEUX-BERQUIN - Rue du Christ | 460 000 | 2023 | |
| VIEUX-BERQUIN | VIEUX-BERQUIN - Rues du Bois et de la Gare | 260 000 | 2023 | |
| VIEUX-MESNIL | VIEUX-MESNIL - Chemin de Manissart | 55 000 | 2022 | 2022 |
| VIEUX-RENG | VIEUX-RENG - Rénovation complète du réservoir | 300 000 | 2023 | |
| VIEUX-RENG | VIEUX-RENG - UDI - Sécurisation de l'alimentation de BETTIGNIES depuis MAIRIEUX | 215 000 | 2023 | |
| VIEUX-RENG | VIEUX-RENG - UDI - Traitement de la bentazone | 500 000 | 2021 | |
| VILLERET | VILLERET - Rénovation partielle du réservoir | 50 000 | 2021 | 2021 |
| VILLERET | VILLERET - Rues du Sac et du Grand Carillon | 180 000 | 2025 | |
| VILLERS-AU-TERTRE | VILLERS-AU-TERTRE - Rue de Monchecourt | 350 000 | 2022 | 2022 |
| VILLERS-LES-CAGNICOURT | VILLERS-LES-CAGNICOURT - Alimentation depuis CAGNICOURT (Val de Sensée) | 300 000 | 2023 | |
| VILLERS-OUTREAU | VILLERS-OUTREAU - Place du Général de Gaulle et rue Gambetta | 360 000 | 2025 | |
| VILLERS-OUTREAU | VILLERS-OUTREAU - Rénovation partielle du réservoir | 75 000 | 2021 | 2021 |
| VILLERS-OUTREAU | VILLERS-OUTREAU - Rues d'Alsace et de la Paix | 330 000 | 2021 | 2021 |
| VILLERS-OUTREAU | VILLERS-OUTREAU - Rues Gambetta et de Cambrai | 370 000 | 2024 | |
| VILLERS-POL | VILLERS-POL - Rue Cenez | 260 000 | 2021 | |
| VILLERS-POL | VILLERS-POL - Rue de La Fontaine | 240 000 | 2025 | |
| VILLERS-POL | VILLERS-POL - Rue des Fonds de Paris et ruelle à Cailloux | 240 000 | 2023 | |
| VILLERS-POL | VILLERS-POL - Rue du Moulin | 140 000 | 2023 | |
| VILLERS-POL | VILLERS-POL - Rue Georges Ozaneaux | 95 000 | 2021 | |
| VILLERS-POL | VILLERS-POL - Rue Georges Ozaneaux (tranche 2) | 240 000 | 2024 | |
| VILLERS-POL | VILLERS-POL - Rues de Maresches et Campion | 320 000 | 2022 | |
| VILLERS-POL | VILLERS-POL - Rues du Marais Baudry et de La Fontaine | 180 000 | 2025 | |
| VILLERS-SIRE-NICOLE | VILLERS-SIRE-NICOLE - Rue Robelins | 470 000 | 2026 | |
| VIS-EN-ARTOIS | VIS-EN-ARTOIS - Rue André Mercier | 280 000 | 2022 | |
| VITRY-EN-ARTOIS | VITRY-EN-ARTOIS - Restructuration de l'unité de traitement | 1 200 000 | 2023 | |
| VITRY-EN-ARTOIS | VITRY-EN-ARTOIS - Rue Noël | 190 000 | 2026 | |
| VITRY-EN-ARTOIS | VITRY-EN-ARTOIS - Rues de la Gare et de Brebières (maillage) | 480 000 | 2021 | 2021 |
| VRED | VRED - Rénovation partielle du réservoir | 50 000 | 2021 | 2021 |
| VRED | VRED - Rue Voltaire Tison | 340 000 | 2024 | |
| WAHAGNIES | WAHAGNIES - Rue des Etangs et groupe Marcel Bertrand | 230 000 | 2025 | |
| WALINCOURT-SELVIGNY | WALINCOURT-SELVIGNY - Impasse Gambetta et rue Sadi Carnot | 80 000 | 2021 | 2021 |
| WALINCOURT-SELVIGNY | WALINCOURT-SELVIGNY - Rue de Caullery | 135 000 | 2021 | 2021 |
| WALINCOURT-SELVIGNY | WALINCOURT-SELVIGNY - Rue Faidherbe | 230 000 | 2023 | |
| WANDIGNIES-HAMAGE | WANDIGNIES-HAMAGE - Rue Jean Jaurès | 380 000 | 2021 | 2021 |
| WANNEHAIN | WANNEHAIN - Rues du Poirier, Tonnel et Delemarle | 390 000 | 2022 | 2022 |
| WARGNIES-LE-GRAND | WARGNIES-LE-GRAND - Rue de la Raquette | 160 000 | 2021 | 2021 |
| WARGNIES-LE-GRAND | WARGNIES-LE-GRAND - Rue du Chronique | 170 000 | 2025 | |
| WARHEM | WARHEM - Déviation carrefour RD Hondshoote/Bergues + renforcement | 130 000 | 2023 | 2022 |
| WARHEM | WARHEM - Rue A. Vermersch | 120 000 | 2024 | |
| WARHEM | WARHEM - Rue du Canal | 260 000 | 2025 | |
| WARHEM | WARHEM - VC 3 dit des Monts | 100 000 | 2026 | |

RAPPORT SIDEN-SIAN 2021 - SERVICE EAU POTABLE
13.PROGRAMME DE TRAVAUX ADOPTE PAR L'ASSEMBLEE DELIBERANTE AU COURS DE L'EXERCICE

| Commune | Libellé de l'opération | Montant prévisionnel actualisé en € HT | Année prévisionnelle votée le 16/12/2021 | Affectée sur |
|------------------------|--|--|--|--------------|
| WASNES-AU-BAC | WASNES-AU-BAC - Rénovation d'autres ouvrages | 50 000 | 2022 | |
| WASNES-AU-BAC | WASNES-AU-BAC - Rénovation partielle du réservoir | 75 000 | 2022 | |
| WAVRECHAIN-SOUS-DENAIN | WAVRECHAIN-SOUS-DENAIN - Rue Roger Salengro | 110 000 | 2023 | |
| WAVRECHAIN-SOUS-DENAIN | WAVRECHAIN-SOUS-DENAIN - Rues Paul Langevin et Gabriel Péri | 270 000 | 2023 | |
| WIGNEHIES | WIGNEHIES - Rues Alsace Lorraine et de la Paix | 420 000 | 2024 | |
| WILLEMS | WILLEMS - Rue Louis Clermont | 400 000 | 2025 | |
| WORMHOUT | WORMHOUT - Allée des Fleurs | 270 000 | 2022 | 2022 |
| WORMHOUT | WORMHOUT - Rue de Cassel | 300 000 | 2024 | |
| WORMHOUT | WORMHOUT - Rue du Général de Gaulle | 310 000 | 2023 | |
| WULVERDINGHE | WULVERDINGHE - Rue d'Aire | 95 000 | 2021 | 2021 |
| ZEGERSCAPPEL | ZEGERSCAPPEL - Rénovation partielle du réservoir | 100 000 | 2021 | 2021 |
| ZEGERSCAPPEL | ZEGERSCAPPEL - Rue des Anciennes Mottes | 140 000 | 2022 | 2022 |
| ZUYTPEENE | ZUYTPEENE - Routes de Bourbourg et de Saint-Omer | 300 000 | 2024 | |
| ZUYTPEENE | ZUYTPEENE - Rue de Saint Omer | 220 000 | 2021 | 2021 |
| | Aménagement des Centres de Pecquencourt Nord et Sud - Sécurisation du site et aménagement des locaux suite au déménagement du SRC | 600 000 | 2021 | |
| | Aménagement des nouveaux locaux annexes à WASQUEHAL | 700 000 | 2022 | 2022 |
| | BLENDÉCQUES - Rénovation d'autres ouvrages | 50 000 | 2021 | 2021 |
| | Centre de formation d'ORCHIES - Modulaires et aménagement des ateliers | 1 030 000 | 2021 | 2021 |
| | Champ captant de MARQUILLIES - Etude et réaménagement de l'unité de traitement de Lorgies selon l'évolution de la qualité des forages de MARQUILLIES | 500 000 | 2023 | |
| | Dotation pour l'alimentation des écarts sur le territoire de Noréade | 100 000 | 2021 | 2021 |
| | Dotation pour le diagnostic relatif à la mise à niveau de la protection cathodique des réseaux existants en acier (2ème année) | 100 000 | 2021 | 2021 |
| | Dotation réservée au programme de rénovation de réseaux à engager en accompagnement et en coordination avec les travaux de réfection de voirie départementale susceptibles d'intervenir au cours de l'année 2021 | 200 000 | 2021 | 2021 |
| | IZEL-LES-EQUERCHIN, NEUVIREUIL, OPPY, ARLEUX-EN-GOHELLE et FRESNOY-EN-GOHELLE - Alimentation depuis l'UDI de QUIERY-LA-MOTTE (10 500 ml) | 2 000 000 | 2021 | 2021 |
| | Liaison UDI de PELVES - UDI de VITRY-EN-ARTOIS - Liaison PELVES - HAMBLAIN-LES-PRES jusqu'aux citernes de VITRY-EN-ARTOIS | 1 800 000 | 2025 | |
| | MAMETZ, THEROUANNE et SAINT-AUGUSTIN - Développement d'un nouveau champ captant à THEROUANNE (captage non protégéable de MAMETZ et THEROUANNE) | 300 000 | 2023 | |
| | THUMERIES, LA NEUVILLE, WAHAGNIES, CAMPHIN-EN-CAREMBAULT et PHALEMPIN - Alimentation par production Noréade après la reprise en exploitation directe à Suez | 300 000 | 2022 | 2022 |
| | UDI de GOMMEGNIES et VILLEREAU - Equipement des nouveaux forages F1b et F2b | 200 000 | 2022 | |

RAPPORT SIDEN-SIAN 2021 - SERVICE DEFENSE EXTERIEURE CONTRE L'INCENDIE
14.PROGRAMME DE TRAVAUX ADOPTE PAR L'ASSEMBLEE DELIBERANTE AU COURS DE L'EXERCICE

| Commune | Libellé de l'opération | Montant prévisionnel actualisé en € HT | Année prévisionnelle votée le 16/12/2021 | Affectée sur |
|--------------------------|--|--|--|--------------|
| ABANCOURT | ABANCOURT - Rue Verte | 70 000 | 2022 | |
| AIX-EN-PEVELE | AIX-EN-PEVELE - Grand'Place | 70 000 | 2022 | |
| ANNEUX | ANNEUX - Création d'une citerne incendie | 70 000 | 2021 | |
| ANOR | ANOR - Création d'une citerne incendie | 70 000 | 2021 | |
| AUBENCHEUL-AUX-BOIS | AUBENCHEUL-AUX-BOIS - Rue Principale | 70 000 | 2022 | |
| AUCHY-LEZ-ORCHIES | AUCHY-LEZ-ORCHIES - Création d'une citerne incendie | 70 000 | 2021 | |
| BELLIGNIES | BELLIGNIES - Maillage rue Millet | 70 000 | 2022 | |
| BENAY | BENAY - Création d'une citerne incendie | 70 000 | 2021 | |
| BERELLES | BERELLES - Création d'une citerne incendie | 70 000 | 2021 | |
| BLESSY | BLESSY - | 70 000 | 2022 | |
| BOIRY-NOTRE-DAME | BOIRY-NOTRE-DAME - DECI | 70 000 | 2022 | 2022 |
| BORRE | BORRE - Création d'une citerne incendie | 150 000 | 2021 | 2021 |
| BRUILLE-LEZ-MARCHIENNES | BRUILLE-LEZ-MARCHIENNES - Création d'une citerne incendie | 70 000 | 2021 | 2022 |
| BRUILLE-SAINT-AMAND | BRUILLE-SAINT-AMAND - Création d'une citerne incendie | 70 000 | 2021 | |
| BRUNEMONT | BRUNEMONT - Création d'une citerne incendie | 70 000 | 2021 | 2022 |
| BUGNICOURT | BUGNICOURT - Création d'une citerne incendie | 70 000 | 2021 | 2022 |
| CAESTRE | CAESTRE - Création d'une citerne incendie | 70 000 | 2021 | |
| CAGNICOURT | CAGNICOURT - | 70 000 | 2022 | |
| CAULLERY | CAULLERY - Création d'une citerne enterrée | 120 000 | 2021 | 2021 |
| CUISY-EN-ALMONT | CUISY-EN-ALMONT - Création d'une citerne incendie | 70 000 | 2021 | 2021 |
| DIMONT | DIMONT - Création d'une citerne incendie | 70 000 | 2021 | |
| DOIGNIES | DOIGNIES - Rue de Boursies | 70 000 | 2022 | |
| DRINCHAM | DRINCHAM - Heer Straete (proximité école) | 70 000 | 2022 | 2022 |
| DURY | DURY - Création d'une citerne incendie | 70 000 | 2021 | 2022 |
| EPINOY | EPINOY - Création d'une citerne incendie | 70 000 | 2021 | 2022 |
| ESCARMAIN | ESCARMAIN - Rue des Juifs | 70 000 | 2022 | 2022 |
| ESSIGNY-LE-GRAND | ESSIGNY-LE-GRAND - Création d'une citerne incendie | 70 000 | 2021 | |
| ESWARS | ESWARS - Création d'une citerne incendie | 140 000 | 2021 | 2021 |
| FECHAIN | FECHAIN - Rue Hubert Raout | 70 000 | 2022 | |
| FERIN | FERIN - Création d'une citerne incendie | 70 000 | 2021 | 2022 |
| FLINES-LES-MORTAGNE | FLINES-LES-MORTAGNE - Rues de Wiers et Hameau de Roeux | 70 000 | 2022 | |
| FLOYON | FLOYON - Création d'une citerne incendie | 70 000 | 2021 | |
| GOGNIES-CHAUSSEE | GOGNIES-CHAUSSEE - Rues Pasteur ou Léo Lagrange | 70 000 | 2022 | |
| GUSSIGNIES | GUSSIGNIES - Création d'une citerne incendie | 70 000 | 2021 | |
| HAUSSY | HAUSSY - Création d'une citerne incendie | 70 000 | 2021 | 2022 |
| HAUT-LIEU | HAUT-LIEU - Création d'une citerne incendie | 145 000 | 2021 | 2021 |
| HAYNECOURT | HAYNECOURT - Création d'une citerne incendie | 70 000 | 2021 | |
| HORNAING | HORNAING - Création d'une citerne incendie | 70 000 | 2021 | 2022 |
| HOUTKERQUE | HOUTKERQUE - Création d'une citerne incendie | 70 000 | 2021 | 2021 |
| JONCOURT | JONCOURT - Création d'une citerne incendie | 70 000 | 2021 | |
| LANDAS | LANDAS - Rue du Hennoy | 70 000 | 2022 | 2022 |
| LEDERZEELE | LEDERZEELE - Création d'une citerne incendie | 70 000 | 2021 | |
| MARCO-EN-OSTREVENT | MARCO-EN-OSTREVENT - 3 rue du Square | 70 000 | 2022 | |
| MAZINGHIEN | MAZINGHIEN - Création d'une citerne incendie | 70 000 | 2021 | 2021 |
| MONCHAUX-SUR-ECAILLON | MONCHAUX-SUR-ECAILLON - Création d'une citerne incendie | 70 000 | 2021 | 2022 |
| NEUVIREUIL | NEUVIREUIL - | 70 000 | 2022 | |
| NIEURLET | NIEURLET - Rue de la Mairie - Route de Booneghem | 70 000 | 2022 | |
| NOMAIN | NOMAIN - Création d'une citerne incendie | 70 000 | 2021 | |
| ODOMEZ | ODOMEZ - Rue de la Haute Ville | 70 000 | 2022 | |
| OXELAERE | OXELAERE - Création d'une citerne incendie | 70 000 | 2021 | 2021 |
| PALLUEL | PALLUEL - Centre | 70 000 | 2022 | |
| PHALEMPIN | PHALEMPIN - Création d'une citerne incendie | 70 000 | 2021 | |
| PITGAM | PITGAM - Création d'une citerne incendie | 70 000 | 2021 | 2021 |
| QUEANT | QUEANT - Création d'une citerne incendie | 70 000 | 2021 | 2022 |
| QUIEVY | QUIEVY - 15 rue de la Fontaine | 70 000 | 2022 | |
| RACHES | RACHES - Rue au Bois | 70 000 | 2022 | 2022 |
| RAMILLIES | RAMILLIES - 3 rue de Cambrai | 70 000 | 2022 | |
| RIENCOURT-LES-CAGNICOURT | RIENCOURT-LES-CAGNICOURT - | 70 000 | 2022 | |
| RIEULAY | RIEULAY - Création d'une citerne incendie | 70 000 | 2021 | 2022 |
| SAINT-JANS-CAPPEL | SAINT-JANS-CAPPEL - Création d'une citerne incendie | 70 000 | 2021 | |
| SAINT-PIERRE-BROUCK | SAINT-PIERRE-BROUCK - Rue de la Bistade | 70 000 | 2022 | |
| SAMEON | SAMEON - Création d'une citerne incendie | 70 000 | 2021 | |
| SANCOURT | SANCOURT - Création d'une citerne incendie | 70 000 | 2021 | 2021 |
| SAULZOIR | SAULZOIR - Rue d'Haspres | 70 000 | 2022 | |
| SEMERIES | SEMERIES - Création d'une citerne incendie | 70 000 | 2021 | |
| SOLESMES | SOLESMES - (Hameau d'Ovillers) - Création d'une citerne incendie | 70 000 | 2021 | |
| TAISNIERES-SUR-HON | TAISNIERES-SUR-HON - Route de Mons - Raccordement sur UDI de Bavay | 70 000 | 2022 | |
| TROISVILLES | TROISVILLES - Rue de la Sotière | 70 000 | 2022 | |
| VIESLY | VIESLY - 71 rue de Prayelles | 70 000 | 2022 | |
| WANDIGNIES-HAMAGE | WANDIGNIES-HAMAGE - Création d'une citerne incendie | 70 000 | 2021 | 2022 |
| WULVERDINGHE | WULVERDINGHE - Route des Viviers et rue de Jérusalem | 70 000 | 2022 | |

RAPPORT SIDEN-SIAN 2021 - SERVICE D'ASSAINISSEMENT COLLECTIF

15. LES AGGLOMERATIONS D'ASSAINISSEMENT

| Agglomération d'assainissement | Commune | Secteur raccordé |
|---------------------------------------|-------------------------|---------------------------|
| AIBES | AIBES | Bourg |
| AMFROIPRET | AMFROIPRET | Bourg |
| | BERMERIES | RD 942 et Bout du Haut |
| ANIZY LE GRAND | VAUXAILLON | Bourg |
| ANOR | ANOR | Bourg |
| ARLEUX | PALLUEL | Bourg |
| ARMENTIERES | NIEPPE | Rue de la Clef d'Hollande |
| ARNEKE | ARNEKE | Bourg |
| ATTICHES | ATTICHES | Bourg |
| | LA NEUVILLE | Bourg |
| | ANICHE | Bourg |
| AUBERCHICOURT | AUBERCHICOURT | Bourg |
| | ECAILLON | Bourg |
| | MASNY | Bourg |
| | MONCHECOURT | Bourg |
| AUBIGNY-AU-BAC | AUBENCHEUL-AU-BAC | Bourg |
| | AUBY | Bourg |
| AUBY | MONCHEAUX | Bourg |
| | RAIMBEAUCOURT | Bourg |
| | ROOST-WARENDIN | Bourg |
| AULNOIS-SOUS-LAON (nouvelle) | AULNOIS-SOUS-LAON | Bourg |
| | VIVAISE | Bourg |
| AULNOYE-AYMERIES | SAINT-HILAIRE-SUR-HELPE | Hameau "Le Plein" |
| | SAINT-REMY-CHAUSSEE | Bourg |
| AUTREMENCOURT | AUTREMENCOURT | Bourg |
| AUXI-LE-CHATEAU | AUXI-LE-CHATEAU | Bourg |
| AVESNELLES (Route de Sains) | AVESNELLES | Route de Sains |
| | AVESNELLES | Bourg |
| AVESNES-SUR-HELPE | AVESNES-SUR-HELPE | Bourg |
| | BAS-LIEU | Bourg |
| | HAUT-LIEU | Bourg |
| | SAINT-HILAIRE-SUR-HELPE | Vieille route |
| AVROULT | AVROULT | Bourg |
| | CLETY | Bourg |
| BAILLEUL (Centre) | BAILLEUL | Bourg |
| | BERTHEN | Bourg |
| | METEREN | Bourg |
| | SAINT-JANS-CAPPEL | Bourg |
| | STEENWERCK | Place aux Ajoncs |
| BAILLEUL (Outtersteene) | BAILLEUL | Hameau Outtersteene |
| | MERRIS | Bourg |
| BANTIGNY | ABANCOURT | Bourg |
| | BANTIGNY | Bourg |
| | BLECOURT | Bourg |
| | CUVILLERS | Bourg |
| | SANCOURT | Bourg |
| BANTOUZELLE | BANTEUX | Bourg |
| | BANTOUZELLE | Bourg |
| | HONNECOURT-SUR-ESCAUT | Bourg |
| BARALLE (ZA de Baralle) | BARALLE | ZA |
| | AUDIGNIES | Bourg |
| BAVAY | BAVAY | Bourg |
| | BERMERIES | Rue de la Saule |
| | HOUDAIN-LEZ-BAVAY | Bourg |
| | MECQUIGNIES | Bourg |
| | OBIES | Bourg |
| BEAUDIGNIES | BEAUDIGNIES | Bourg |
| | LE QUESNOY | Hameau Fg de Ruesnes |
| | RUESNES | Bourg |
| BEAUFORT | BEAUFORT | Bourg |
| BEAUFORT (Cité Haute Borne) | BEAUFORT | Hameau de la Haute Borne |
| BEAUMETZ-LES-AIRES | BEAUMETZ-LES-AIRE | Bourg |
| BEAURIEUX (59) | BEAURIEUX | Bourg |

RAPPORT SIDEN-SIAN 2021 - SERVICE D'ASSAINISSEMENT COLLECTIF

15. LES AGGLOMERATIONS D'ASSAINISSEMENT

| Agglomération d'assainissement | Commune | Secteur raccordé |
|--------------------------------|-------------------------|---|
| BEAUVOIS-EN-CAMBRESIS BII | AWOINGT | Bourg |
| | BEAUVOIS-EN-CAMBRESIS | Bourg |
| | BETHENCOURT | Bourg |
| | BEVILLERS | Bourg |
| | BOUSSIERES-EN-CAMBRESIS | Bourg |
| | CARNIERES | Bourg |
| | CATTENIERES | Bourg |
| | CAUDRY | Bourg |
| | ESTOURMEL | Bourg |
| BECQUIGNY | BECQUIGNY | Bourg |
| BELLIGNIES | BELLIGNIES | Bourg |
| | BETRECHIES | Bourg |
| | GUSSIGNIES | Bourg |
| BENAY | BENAY | Bourg |
| BERELLES | BERELLES | Bourg |
| BERGUES | BERGUES | Bourg |
| | BIERNE | Bourg |
| | HOYMILLE | Bourg |
| | WARHEM | Bourg |
| BERGUES CCCB | BERGUES | Rue de la Couronne de Bierne |
| BERMERIES | BERMERIES | Bourg |
| BERNEVILLE | BERNEVILLE | Bourg |
| BERTHEN (rue de la Montagne) | BERTHEN | Mont des Cats |
| | GODEWAERSVELDE | Rue de la Montagne |
| BESNY-ET-LOIZY (La Montagne) | BESNY-ET-LOIZY | Hameau la Montagne |
| BESNY-ET-LOIZY (Le Bourg) | BESNY-ET-LOIZY | Bourg |
| BESNY-ET-LOIZY (Loizy) | BESNY-ET-LOIZY | Hameau de Loizy |
| BETTIGNIES | BETTIGNIES | Bourg |
| BEUVRY-LA-FORET | AIX-EN-PEVELE | Bourg |
| | BEUVRY-LA-FORET | Bourg |
| | BOUVIGNIES | Bourg |
| | LANDAS | Bourg |
| | NOMAIN | Bourg |
| BIACHE-SAINT-VAAST | BIACHE-SAINT-VAAST | Bourg |
| | FRESNES-LES-MONTAUBAN | Bourg |
| | HAMBLAIN-LES-PRES | Bourg |
| | PLOUVAIN | Bourg |
| BIERNE (Petit Millebrugge) | BIERNE | Hameau Petit Millebrugge |
| BIERNE (ZI) | BIERNE | Zone Industrielle |
| | QUAEDYPRE | Bourg |
| | SOCX | Bourg |
| BISSEZEELE | BISSEZEELE | Bourg |
| BLARINGHEM | BLARINGHEM | Bourg |
| | LYNDE | Bourg |
| BOESCHEPE | BOESCHEPE | Bourg |
| | GODEWAERSVELDE | Bourg |
| | METEREN | Hameau du Mont des Cats |
| BOESEGHEN | BOESEGHEN | Bourg |
| | THIENNES | Bourg |
| | BOHAIN-EN-VERMANDOIS | Bourg |
| BOHAIN-EN-VERMANDOIS | ETAVES-ET-BOCQUIAUX | Bourg |
| | SEBONCOURT | Bourg |
| | BOIRY-NOTRE-DAME | BOIRY-NOTRE-DAME |
| BOLLEZEELE | BOLLEZEELE | Bourg |
| | MERCKEGHEM | Bourg |
| BOMY | BOMY | Bourg |
| BOMY (Hameau du Groeuppe) | BOMY | Hameau de Groeuppe |
| BONY | BONY | Bourg |
| BOUCHIN-ROEULX | FENAIN | Petite partie du réseau d'assainissement au sud |
| | NEUVILLE-SUR-ESCAUT | Av. des Marronniers et av. des Acacias |
| | SOMAIN | Bourg pour partie |
| BOURLON | BOURLON | Bourg |
| BOURSIES | BOURSIES | Bourg |
| | BOUSIES | Bourg |
| BOUSIES | CROIX-CALUYAU | Bourg |
| | FONTAINE-AU-BOIS | Bourg |
| | FOREST-EN-CAMBRESIS | Bourg |
| | VENDEGIES-AU-BOIS | Bourg pour partie |
| BOUSIGNIES-SUR-ROC | BOUSIGNIES-SUR-ROC | Bourg |

RAPPORT SIDEN-SIAN 2021 - SERVICE D'ASSAINISSEMENT COLLECTIF

15. LES AGGLOMERATIONS D'ASSAINISSEMENT

| Agglomération d'assainissement | Commune | Secteur raccordé |
|--------------------------------|-------------------------|-----------------------|
| BRANCOURT-LE-GRAND | BRANCOURT-LE-GRAND | Bourg |
| | MONTBREHAIN | Bourg |
| BREBIERES | BELLONNE | Bourg |
| | BREBIERES | Bourg |
| | CORBEHEM | Bourg Sud |
| | GOUY-SOUS-BELLONNE | Bourg |
| | NOYELLES-SOUS-BELLONNE | Bourg |
| | BRISSAY-CHOIGNY | BRISSAY-CHOIGNY |
| BROXEELLE | VENDEUIL | Bourg |
| | BROXEELLE | Bourg |
| | LEDERZEELE | Bourg |
| | RUBROUCK | Bourg |
| | VOLCKERINCKHOVE | Bourg |
| BRUILLE-SAINT-AMAND | BRUILLE-SAINT-AMAND | Bourg |
| | HERGNIES | Bourg |
| | ODOMEZ | Bourg |
| BRUYERES-ET-MONTBERAULT | BRUYERES-ET-MONTBERAULT | Bourg (à venir) |
| | CHERET | Bourg |
| | PRESLES-ET-THIERNY | Bourg |
| | VORGES | Bourg (à venir) |
| BUSIGNY Freres Desjardins | BUSIGNY | Bourg |
| BUSIGNY Gambetta | BUSIGNY | Cité Cheminot |
| BUYSSCHEURE | BUYSSCHEURE | Bourg |
| CAESTRE | CAESTRE | Bourg |
| | EECKE | Bourg |
| CAMBRAI | NIERNIES | Bourg |
| | RAMILLIES | Bourg |
| CAMPHIN-EN-CAREMBAULT | CAMPHIN-EN-CAREMBAULT | Bourg |
| | PHALEMPIN | Bourg |
| CAMPHIN-EN-PEVELE | CAMPHIN-EN-PEVELE | Bourg |
| CAPPELLE-BROUCK | CAPPELLE-BROUCK | Bourg |
| | SAINT-PIERRE-BROUCK | Bourg |
| CARTIGNIES | CARTIGNIES | Bourg |
| CATILLON-SUR-SAMBRE | CATILLON-SUR-SAMBRE | Bourg |
| | LA GROISE | Bourg |
| | ORS | Bourg |
| CAULLERY | CAULLERY | Bourg |
| | CLARY | Bourg |
| | HAUCOURT-EN-CAMBRESIS | Bourg |
| | LIGNY-EN-CAMBRESIS | Bourg |
| | MONTIGNY-EN-CAMBRESIS | Bourg |
| | WALINCOURT-SELVIGNY | Bourg |
| CHERY-LES-POUILLY | CHERY-LES-POUILLY | Bourg |
| CHIVY-LES-ETOUVELLES | CHIVY-LES-ETOUVELLES | Bourg |
| | ETOUVELLES | Bourg |
| CHOISIES | CHOISIES | Bourg |
| CLAIRFAYTS | CLAIRFAYTS | Bourg |
| CLAIRFAYTS (Epinoy) | CLAIRFAYTS | Hameau d'Epinoy |
| COBRIEUX | BACHY | Bourg Sud |
| | BOURGHELLES | Rue Delbassée, RD 955 |
| | COBRIEUX | Bourg |
| | GENECH | Bourg |
| CORBEHEM NORD | BREBIERES | Bourg pour partie |
| | CORBEHEM | Bourg Nord |
| COUCY-LES-EPPES | COUCY-LES-EPPES | Bourg |
| COUSOLRE | COUSOLRE | Bourg |
| COYECQUES | COYECQUES | Bourg |
| CRESPIN | BRY | Bourg |
| | CRESPIN | Bourg |
| | ETH | Bourg |
| | QUIEVRECHAIN | Bourg |
| | ROMBIES-ET-MARCHIPONT | Bourg |
| | SAINT-AYBERT | Bourg |
| | SEBOURG | Bourg |
| THIVENCELLE | Bourg | |
| CREVECOEUR-SUR-ESCAUT | CREVECOEUR-SUR-L'ESCAUT | Bourg |
| | LESDAIN | Bourg |
| CROCHTE | CROCHTE | Bourg |

RAPPORT SIDEN-SIAN 2021 - SERVICE D'ASSAINISSEMENT COLLECTIF

15. LES AGGLOMERATIONS D'ASSAINISSEMENT

| Agglomération d'assainissement | Commune | Secteur raccordé |
|--|-----------------------|---|
| CYSOING | BACHY | Bourg Nord |
| | BOURGHELLES | Bourg |
| | CYSOING | Bourg |
| | LOUVIL | Bourg |
| | MOUCHIN | Bourg |
| DAMOUSIES | WANNEHAIN | Bourg |
| DAMOUSIES | DAMOUSIES | Bourg |
| DENNEBROEUCQ | AUDINCTHUN | Bourg |
| | DENNEBROEUCQ | Bourg |
| DIMECHAUX | DIMECHAUX | Bourg |
| DIMONT | DIMONT | Bourg |
| DOHEM | DELETTES | Bourg (à venir) |
| DOHEM (Dohem,Delettes) | DELETTES | Bourg |
| DOMPIERRE-SUR-HELPE | DOMPIERRE-SUR-HELPE | Bourg |
| | MARBAIX | Bourg |
| DOUAI | BREBIERES | Bourg pour partie via Lambres-lez-Douai |
| | ROOST-WARENDIN | Quartier de la rue Danton |
| DURY (62) | DURY | Bourg |
| EBBLINGHEM | EBBLINGHEM | Bourg |
| ECCLES | ECCLES | Bourg |
| ECOURT-SAINT-QUENTIN | ECOURT-SAINT-QUENTIN | Bourg |
| | RUMAUCOURT | Bourg |
| | SAUDEMONT | Bourg |
| ECUELIN (le pot de Vin) | ECUELIN | Hameau le Pot de Vin |
| | SAINT-REMY-CHAUSSEE | Hameau le Pot de Vin |
| ECUELIN (rue de limont) | ECUELIN | Bourg |
| ELINCOURT | ELINCOURT | Bourg |
| ENQUIN LES MINES | ENQUIN-LEZ-GUINEGATTE | Hameau de Enquin-les-Mines |
| | ERNY-SAINT-JULIEN | Bourg |
| ENQUIN-LES-MINES (Coron de Fléchinelle) | ENQUIN-LEZ-GUINEGATTE | Coron de Fléchinelle |
| EPINOY | EPINOY | Bourg |
| EPPE | EPPE | Bourg |
| EPPE-SAUVAGE | EPPE-SAUVAGE | Bourg |
| ERINGHEM | ERINGHEM | Bourg |
| | ZEGERSCAPPEL | Bourg pour partie |
| ESSIGNY-LE-GRAND (lot. Bergers) | ESSIGNY-LE-GRAND | Lotissement des Bergers |
| ESTREES | ESTREES (02) | Bourg |
| | JONCOURT | Bourg |
| | NAUROY | Bourg |
| ESTRUN | ESTRUN | Bourg |
| | PAILLENCOURT | Bourg |
| | WASNES-AU-BAC | Bourg |
| ETAING | ETAING | Bourg |
| | SAILLY-EN-OSTREVENT | Bourg |
| ETERPIGNY | ETERPIGNY | Bourg |
| | HAUCOURT | Bourg |
| | REMY | Bourg |
| | VIS-EN-ARTOIS | Bourg |
| ETREUX | ETREUX | Bourg |
| ETROEUNGT | ETROEUNGT | Bourg |
| EVERGNICOURT | EVERGNICOURT | Bourg |
| FEBVIN-PALFART | FEBVIN-PALFART | Bourg |
| FECHAIN | FRESSIES | Bourg |
| | HEM-LENGLET | Bourg |
| FELLERIES | FELLERIES | Bourg |
| FAUQUEMBERGUES Mini STEP Rue des Sources | FAUQUEMBERGUES | Rue des Sources |
| FLAUMONT-WAUDRECHIES | FLAUMONT-WAUDRECHIES | Bourg |
| FLECHIN | FLECHIN | Bourg |
| FLETRE "Est" 500EH | FLETRE | Bourg Est |
| FLETRE "Ouest" 280 EH | FLETRE | Bourg Ouest |
| FLEURBAIX (Herreng) | FLEURBAIX | ZAC du Bois « Herreng » |
| FLINES-LEZ-RACHES | ANHIERS | Bourg |
| | COUTICHES | Bourg |
| | FAUMONT | Bourg |
| | FLINES-LEZ-RACHES | Bourg |
| | RACHES | Bourg |
| FLOURSIES | FLOURSIES | Bourg |
| FLOYON | FLOYON | Bourg |

RAPPORT SIDEN-SIAN 2021 - SERVICE D'ASSAINISSEMENT COLLECTIF

15. LES AGGLOMERATIONS D'ASSAINISSEMENT

| Agglomération d'assainissement | Commune | Secteur raccordé |
|--|----------------------------|----------------------------|
| FOREST-EN-CAMBRESIS (filtre sable Amerval), la croisette | FOREST-EN-CAMBRESIS | La Croisette |
| | SOLESMES | Filtre Sable Amerval |
| FOURMIES | FERON | Bourg |
| FRESNES | FRESNES-SOUS-COUCY | Bourg |
| FRESNES-SUR-ESCAUT | ESCAUTPONT | Bourg |
| | HERGNIES | Bourg pour partie |
| GHYVELDE | UXEM | Bourg |
| GIZY | GIZY | Bourg (à venir) |
| GIZY (Les Auquernes) | GIZY | Bourg |
| GLAGEON (Hameau de Couplevoie) | GLAGEON | Hameau de Couplevoie |
| GODEWAERSVELDE (Hameau Callicanes) | GODEWAERSVELDE | Hameau Callicanes |
| GOGNIES-CHAUSSEE | GOGNIES-CHAUSSEE | Bourg |
| | FRASNOY | Bourg |
| | GOMMEGNIES | Bourg |
| | PREUX-AU-SART | Bourg |
| | WARGNIES-LE-PETIT | Bourg |
| GONDECOURT | CHEMY | Bourg |
| | GONDECOURT | Bourg |
| | HERRIN | Bourg |
| GOUY | GOUY | Bourg |
| | LE CATELET | Bourg |
| | VENDHUILE | Bourg |
| GOUZEAUCOURT | GONNELIEU | Bourg |
| | GOUZEAUCOURT | Bourg |
| | VILLERS-GUISLAIN | Bourg |
| | VILLERS-PLOUICH | Bourg |
| GRAINCOURT-LES-HAVRINCOURT | GRAINCOURT-LES-HAVRINCOURT | Bourg |
| GRANDE-SYNTHÉ | BROUCKERQUE | Bourg |
| GRAND-FAYT | GRAND-FAYT | Bourg |
| GUNY | GUNY | Bourg |
| HARDIFORT | HARDIFORT | Bourg |
| HAVERSKERQUE | HAVERSKERQUE | Bourg |
| HENDECOURT-LES-CAGNICOURT | HENDECOURT-LES-CAGNICOURT | Bourg |
| HENIN-BEAUMONT | IZEL-LES-EQUERCHIN | Bourg |
| | QUIERY-LA-MOTTE | Bourg |
| | WAHAGNIES | Bourg |
| HERGNIES (centre Amaury) | HERGNIES | Centre Amaury |
| HERGNIES (Grand Marais) | HERGNIES | Lieu dit "Le Grand Marais" |
| HERZEELE | BAMBECQUE | Bourg |
| | HERZEELE | Bourg |
| HESTRUD | HESTRUD | Bourg |
| HEURINGHEM | HEURINGHEM | Bourg |
| HONDEGHEM | HONDEGHEM | Bourg |
| HONDSCHOOTE Nouvelle | HONDSCHOOTE | Bourg |
| | KILLEM | Bourg |
| | REXPEDE | Bourg |
| HON-HERGIES | HON-HERGIES | Bourg |
| | TAISNIERES-SUR-HON | Bourg |
| HONNECOURT-SUR-ESCAUT (Hameau de Terrière) | HONNECOURT-SUR-ESCAUT | Hameau de la Terrière |
| | VENDHUILE | Hameau de la Terrière |
| HORNAING | HORNAING | Bourg |
| HOUTKERQUE-WATOU (Belgique) | HOUTKERQUE | Bourg |
| HOYMILLE (Domaine du Chêne Vert) | HOYMILLE | Domaine du Chêne Vert |
| | WARHEM | Bourg pour partie |
| JENLAIN | JENLAIN | Bourg |
| | WARGNIES-LE-GRAND | Bourg |
| LA FERTE-CHEVRESIS | CHEVRESIS-MONCEAU | Bourg |
| LA FLAMENGRIE (59) | LA FERTE-CHEVRESIS | Bourg |
| | LA FLAMENGRIE | Bourg |
| | ESTAIRES | Bourg |
| | LA GORGUE | Bourg |
| LA GORGUE | LAVENTIE | Bourg |
| | SAILLY-SUR-LA-LYS | Secteur Ouest |
| | LA LONGUEVILLE | Bourg |
| LA LONGUEVILLE (Les Lanieres) | LA LONGUEVILLE | Cité des Lanieres |
| LAIRES | LAIRES | Bourg |
| LALLAING FLINES | LALLAING | Bourg |
| | MONTIGNY-EN-OSTREVENT | Bourg |
| LANDRECIES | LANDRECIES | Bourg |
| LANISCOURT | LANISCOURT | Bourg |
| | MOLINCHART | Bourg |
| LAON | BRUYERES-ET-MONTBERAULT | Bourg |
| | VORGES | Bourg |
| LAROUILLIES | LAROUILLIES | Bourg |
| LAVAL-EN-LAONNOIS | LAVAL-EN-LAONNOIS | Bourg |
| | NOUVION-LE-VINEUX | Bourg |

RAPPORT SIDEN-SIAN 2021 - SERVICE D'ASSAINISSEMENT COLLECTIF

15. LES AGGLOMERATIONS D'ASSAINISSEMENT

| Agglomération d'assainissement | Commune | Secteur raccordé |
|--|----------------------------|---------------------------|
| LAVENTIE (Hameau de Fauquissart) | LAVENTIE | Hameau de Fauquissart |
| LE CATEAU-CAMBRESIS Nouvelle | BAZUEL | Bourg |
| | BEAUMONT-EN-CAMBRESIS | Bourg |
| | BERTRY | Bourg |
| | HONNECHY | Bourg |
| | INCHY | Bourg |
| | LE CATEAU-CAMBRESIS | Bourg |
| | MAUROIS | Bourg |
| | MONTAY | Bourg |
| | POMMEREUIL | Bourg |
| | REUMONT | Bourg |
| | SAINT-BENIN | Bourg |
| | SAINT-SOUPLET | Bourg |
| | TROISVILLES | Bourg |
| LE DOULIEU Nouvelle | LE DOULIEU | Bourg |
| LE FAVRIL | LE FAVRIL | Bourg |
| LE QUESNOY | GHISSIGNIES | Bourg |
| | JOLIMETZ | Bourg |
| | LE QUESNOY | Bourg |
| | LOUVIGNIES-QUESNOY | Bourg |
| | POTELLE | Bourg |
| LECELLES-SAINT-AMAND | VILLEREAU | Bourg |
| | LECELLES | Bourg pour partie |
| | MAULDE | Rues Chorette et Choques |
| | NIVELLE | Bourg pour partie |
| LEHAUCOURT | SAINT-AMAND-LES-EAUX | Bourg |
| | BELLENGLISE | Bourg |
| | LEHAUCOURT | Bourg |
| | LEVERGIES | Bourg |
| LESTREM | LESTREM | Bourg |
| LESTREM (Paradis Lestrem) | LESTREM | Secteur "Paradis" |
| LESTREM A. Grunewald | LESTREM | Rue Adam Grunewald |
| LESTREM STEP restaurant Eolys Aéroport | LESTREM | Restaurant Eolys Aéroport |
| LESTREM ZAC | LESTREM | ZAC |
| LEUILLY-SOUS-COUCY | LEUILLY-SOUS-COUCY | Bourg |
| LEWARDE | LEWARDE | Bourg |
| | LOFFRE | Bourg |
| LEZ FONTAINE,(rue Haute) | LEZ-FONTAINE | Rue Haute |
| LEZ-FONTAINE | LEZ-FONTAINE | Bourg |
| LIESSIES | LIESSIES | Bourg |
| LOCQUIGNOL | LOCQUIGNOL | Bourg |
| Locquignol (Auberge de Croisil) | LOCQUIGNOL | Auberge de Croisil |
| LOCQUIGNOL (Hameau de Hachette) | LOCQUIGNOL | Hameau de la Hachette |
| LOOBERGHE | DRINCHAM | Bourg |
| | LOOBERGHE | Bourg |
| MAMETZ | MAMETZ | Bourg |
| | SAINT-AUGUSTIN (REBECQUES) | Hameau de Rebecques |
| | MARCHIENNES | Bourg |
| MARCHIENNES | TILLOY-LEZ-MARCHIENNES | Bourg |
| | WANDIGNIES-HAMAGE | Bourg |
| | WARLAING | Bourg |
| MARCOING | NOYELLES-SUR-ESCAUT | Bourg |
| MARESCHEs | ARTRES | Bourg |
| | MARESCHEs | Bourg |
| | ORSINVAL | Bourg |
| | SEPMERIES | Bourg |
| | VILLERS-POL | Bourg |
| MARETZ | MARETZ | Bourg |
| MAROILLES | MAROILLES | Bourg |
| MARQUETTE-EN-OSTREVANT | MARCQ-EN-OSTREVANT | Bourg |
| | MARQUETTE-EN-OSTREVANT | Bourg |
| | WAVRECHAIN-SOUS-FAULX | Bourg |
| MARQUION | BARALLE | Bourg |
| | BUISSY | Bourg |
| | MARQUION | Bourg |
| | OISY-LE-VERGER | Bourg |
| | SAUCHY-CAUCHY | Bourg |
| MASNIERES | SAUCHY-LESTREE | Bourg |
| | MASNIERES | Bourg |
| | RUMILLY-EN-CAMBRESIS | Bourg |
| MAUBEUGE | GOGNIES-CHAUSSEE | Rue de la Victoire |
| | LA LONGUEVILLE | Rue de la Victoire |
| MERCK-SAINT-LIEVIN | FAUQUEMBERGUES | Bourg |
| | MERCK-SAINT-LIEVIN | Bourg |
| | SAINT-MARTIN-D'HARDINGHEM | Bourg |
| MERVILLE | MERVILLE | Bourg |

RAPPORT SIDEN-SIAN 2021 - SERVICE D'ASSAINISSEMENT COLLECTIF

15. LES AGGLOMERATIONS D'ASSAINISSEMENT

| Agglomération d'assainissement | Commune | Secteur raccordé |
|-------------------------------------|-----------------------|----------------------------|
| MEZIERES-SUR-OISE | CHATILLON-SUR-OISE | Bourg |
| | MEZIERES-SUR-OISE | Bourg |
| | SERY-LES-MEZIERES | Bourg |
| | SISSY | Bourg |
| MEZIERES-SUR-OISE (Alésia) | MEZIERES-SUR-OISE | Lotissement Alésia |
| MEZIERES-SUR-OISE (Donjon du Hamel) | MEZIERES-SUR-OISE | Lotissement Donjon Duhamel |
| MILLAM | MILLAM | Bourg |
| MOEUVRES | MOEUVRES | Bourg |
| MONCHEAUX (Vacquerie) | MONCHEAUX | Hameau la Vaquerie |
| MONS-EN-LAONNOIS | CHIVY-LES-ETOUVELLES | Nord de la rue de Clacy |
| | CLACY-ET-THIERRET | Bourg |
| | MONS-EN-LAONNOIS | Bourg |
| MONTIGNY-EN-ARROUAISE | MONTIGNY-EN-ARROUAISE | Bourg |
| MORBECQUE | MORBECQUE | Bourg |
| | STEENBECQUE | Bourg |
| MORBECQUE (La Motte au Bois) | MORBECQUE | " La Motte au Bois " |
| MORTAGNE-DU-NORD | CHATEAU-L'ABBAYE | Bourg |
| | FLINES-LES-MORTAGNE | Bourg |
| | MAULDE | Bourg |
| | MORTAGNE-DU-NORD | Bourg |
| | NIVELLE | Bourg pour partie |
| MOY-DE-L' AISNE (NOUVELLE) | THUN-SAINT-AMAND | Bourg |
| | ALAINCOURT | Bourg |
| | BERTHENICOURT | Bourg |
| | BRISSY-HAMEGICOURT | Bourg |
| NEUF-BERQUIN | MOY-DE-L' AISNE | Bourg |
| | MERRIS | Bourg pour partie |
| | METEREN | Route d'Hazebrouck |
| | NEUF-BERQUIN | Bourg |
| | STRAZEELE | Bourg |
| NEUVILLE-EN-AVESNOIS | VIEUX-BERQUIN | Bourg |
| | NEUVILLE-EN-AVESNOIS | Bourg |
| | SALESCHES | Bourg |
| NEUVILLE-SUR-ESCAUT | NEUVILLE-SUR-ESCAUT | Bourg pour partie |
| NEUVILLE-SUR-ESCAUT | NEUVILLE-SUR-ESCAUT | Bourg |
| NIEPPE | NIEPPE | Bourg |
| NIEURLET (Emile Duval) | NIEURLET | Bourg pour partie |
| NIEURLET (Momelin) | NIEURLET | Bourg pour partie |
| NOORDPEENE | NOORDPEENE | Bourg |
| | OCHTEZEELE | Bourg |
| NOYELLES-SUR-SAMBRE | NOYELLES-SUR-SAMBRE | Bourg |
| OOST-CAPPEL | OOST-CAPPEL | Bourg |
| OPPY | ARLEUX-EN-GOHELLE | Bourg |
| | FRESNOY-EN-GOHELLE | Bourg |
| | NEUVIREUIL | Bourg |
| | OPPY | Bourg |
| ORCHIES | AUCHY-LEZ-ORCHIES | Bourg |
| | ORCHIES | Bourg |
| ORIGNY-SAINTE-BENOITE | MONT-D'ORIGNY | Bourg |
| | NEUVILLETTE | Bourg |
| | ORIGNY-SAINTE-BENOITE | Bourg |
| | THENELLES | Bourg |
| OSTRICOURT | OSTRICOURT | Bourg |
| OUDEZEELE | OUDEZEELE | Bourg |

RAPPORT SIDEN-SIAN 2021 - SERVICE D'ASSAINISSEMENT COLLECTIF

15. LES AGGLOMERATIONS D'ASSAINISSEMENT

| Agglomération d'assainissement | Commune | Secteur raccordé |
|--------------------------------|--------------------------|---------------------|
| OXELAERE | BAVINCHOVE | Bourg |
| | CASSEL | Bourg |
| | OXELAERE | Bourg |
| | SAINTE-MARIE-CAPPEL | Bourg |
| PARPEVILLE | PARPEVILLE | Bourg |
| | PLEINE-SELVE | Bourg |
| PECQUENCOURT | BRUILLE-LEZ-MARCHIENNES | Bourg |
| | PECQUENCOURT | Bourg |
| | RIEULAY | Bourg |
| | VRED | Bourg |
| PELVES | PELVES | Bourg |
| PITGAM | PITGAM | Bourg |
| POIX-DU-NORD SALESCHES | BEURAIN | Bourg (à venir) |
| | ENGEFONTAINE | Bourg |
| | HECQ | Bourg |
| | POIX-DU-NORD | Bourg |
| | PREUX-AU-BOIS | Bourg (à venir) |
| | ROBERSART | Bourg (à venir) |
| | VENEGIES-AU-BOIS | Bourg (à venir) |
| PONT-A-MARQC nouvelle | AVELIN | Bourg |
| | ENNEVELIN | Hameau Pont Thibaud |
| | MERIGNIES | Bourg |
| | MONS-EN-PEVELE | Hameau de Martinval |
| | PONT-A-MARQC | Bourg |
| | TEMPLEUVE-EN-PEVELE | Bourg (à venir) |
| POUILLY-SUR-SERRE | POUILLY-SUR-SERRE | Bourg |
| PRADELLES | BORRE | Bourg |
| | PRADELLES | Bourg |
| PREUX-AU-BOIS | PREUX-AU-BOIS | Bourg |
| | ROBERSART | Bourg |
| PRISCHES | PRISCHES | Bourg |
| QUEANT | QUEANT | Bourg |
| QUIEVELON | QUIEVELON | Bourg |
| RAISMES-BEUVRAGES | RAISMES | Bourg |
| RAMOUSIES | RAMOUSIES | Bourg |
| RAUCOURT-AU-BOIS | RAUCOURT-AU-BOIS | Bourg |
| RECLINGHEM | RECLINGHEM | Bourg |
| RECOURT | RECOURT | Bourg |
| REGNY | REGNY | Bourg |
| REJET-DE-BEAULIEU | MAZINGHIEN | Bourg |
| | REJET-DE-BEAULIEU | Bourg |
| REMIGNY | REMIGNY | Bourg |
| RENESECURE | BLARINGHEM | Bourg pour partie |
| | RENESECURE | Bourg |
| RENTY | RENTY | Bourg |
| RIBECOURT-LA-TOUR | RIBECOURT-LA-TOUR | Bourg |
| RIBEMONT | RIBEMONT | Bourg |
| RIENCOURT-LES-CAGNICOURT | RIENCOURT-LES-CAGNICOURT | Bourg |
| RIEUX-EN-CAMBRESIS | AVESNES-LES-AUBERT | Bourg |
| | CAGNONCLES | Bourg |
| | CAUROIR | Bourg |
| | ESWARS | Bourg |
| | IWUY | Bourg |
| | NAVES | Bourg |
| | RIEUX-EN-CAMBRESIS | Bourg |
| | THUN-L'EVEQUE | Bourg |
| | THUN-SAINT-MARTIN | Bourg |
| RONSSOY | HARGICOURT | Bourg |
| | LEMPIRE | Bourg |
| | RONSSOY | Bourg |
| | TEMPLEUX-LE-GUERARD | Bourg |
| ROQUETOIRE (rue de Cohem) | VILLERET | Bourg |
| | ROQUETOIRE | Bourg |

RAPPORT SIDEN-SIAN 2021 - SERVICE D'ASSAINISSEMENT COLLECTIF

15. LES AGGLOMERATIONS D'ASSAINISSEMENT

| Agglomération d'assainissement | Commune | Secteur raccordé |
|--|---------------------------|---|
| ROSULT | BOUSIGNIES | Bourg |
| | BRILLON | Bourg |
| | HASNON | Bourg |
| | LECELLES | Bourg pour partie |
| | MILLONFOSSE | Bourg |
| | ROSULT | Bourg |
| | RUMEGIES | Bourg |
| | SAMEON | Bourg |
| ROUVIGNIES ZI | SARS-ET-ROSIERES | Bourg |
| | HERIN | Bourg pour partie |
| SAILLY-SUR-LA-LYS | ROUVIGNIES | ZI |
| | FLEURBAIX | Bourg |
| SAINS-DU-NORD | SAILLY-SUR-LA-LYS | Secteur Est |
| | RAMOUSIES | Bourg pour partie |
| SAINS-DU-NORD (rue de Rainsars) | SAINS-DU-NORD | Bourg |
| SAINT MARTIN SUR ECAILLON | SAINS-DU-NORD | Rue de Rainsars |
| | BERMERAIN | Bourg (à venir) |
| | CAPELLE | Bourg (à venir) |
| | ESCARMAIN | Bourg (à venir) |
| SAINT-AUBERT | SAINT-MARTIN-SUR-ECAILLON | Bourg (à venir) |
| | QUIEVY | Bourg |
| | SAINT-AUBERT | Bourg |
| | SAINT-HILAIRE-LEZ-CAMBRAI | Bourg |
| SAINT-AUBIN | SAINT-VAAST-EN-CAMBRESIS | Bourg |
| | DOURLERS | Bourg |
| SAINT-HILAIRE-SUR-HELPE | SAINT-AUBIN | Bourg |
| SAINT-MARTIN-SUR-ECAILLON (Hameau du Calvaire) | SAINT-HILAIRE-SUR-HELPE | Bourg |
| SAINT-MOMELIN | SAINT-MARTIN-SUR-ECAILLON | Hameau du Calvaire |
| | NIEURLET | Routes de Bergues, du Ham de St Momelin et Volckerinckove |
| SAINT-SOUPLETT (Hameau d'Escaufourt) | SAINT-MOMELIN | Bourg |
| | HONNECHY | Bourg pour partie |
| SAINT-SYLVESTRE-CAPPEL | SAINT-SOUPLETT | Hameau d'Escaufourt |
| SAINT-WAAST | SAINT-SYLVESTRE-CAPPEL | Bourg |
| SAINT-WAAST (Le Pissotiau) | SAINT-WAAST | Bourg |
| SAMOussy (Etrepoix) | SAINT-WAAST | Hameau du Pissotiau |
| SAMOussy (Le Bourg) | SAMOussy | Lotissement Etrepoix |
| SARS-POTERIES | SAMOussy | Bourg |
| | BEUGNIES | Bourg |
| SASSEGNIES | SARS-POTERIES | Bourg |
| SAULTAIN | SASSEGNIES | Bourg |
| SAULZOIR | CURGIES | Bourg |
| | HAUSSY | Bourg |
| | MONTRECOURT | Bourg |
| SEMERIES | SAULZOIR | Bourg |
| SEMOUSIES | SEMERIES | Bourg |
| SERANVILLERS-FORENVILLE | SEMOUSIES | Bourg |
| | SERANVILLERS-FORENVILLE | Bourg |
| SERCUS (lotissement communal) | WAMBAIX | Bourg |
| | SERCUS | Bourg |
| | BRIASTRE | Bourg |
| | NEUVILLY | Bourg |
| | SAINT-PYTHON | Bourg |
| SOLESMES | SOLESMES | Bourg |
| SOLESMES (Hameau Armeval) | VIESLY | Bourg |
| SOLESMES (Ovillers) | SOLESMES | Hameau d'Armeval |
| | FOREST-EN-CAMBRESIS | Bourg pour partie |
| SOLRE-LE-CHATEAU | SOLESMES | Hameau d'Ovillers |
| | CLAIRFAYTS | Rue Sivry |
| SOLRE-LE-CHATEAU (Hameau de l'Epine) | SOLRE-LE-CHATEAU | Bourg |
| | SOLRE-LE-CHATEAU | Hameau de l'Epine |
| SOMAIN | ERRE | Bourg |
| | FENAIN | Bourg |
| | SOMAIN | Bourg |

RAPPORT SIDEN-SIAN 2021 - SERVICE D'ASSAINISSEMENT COLLECTIF

15. LES AGGLOMERATIONS D'ASSAINISSEMENT

| Agglomération d'assainissement | Commune | Secteur raccordé |
|---|---------------------------|---|
| SOMMAING | BERMERAIN | Bourg |
| | CAPELLE | Bourg |
| | ESCARMAIN | Bourg |
| | QUERENAING | Bourg |
| | SAINT-MARTIN-SUR-ECAILLON | Bourg |
| | SOMMAING | Bourg |
| | VENDEGIES-SUR-ECAILLON | Bourg |
| VERCHAIN-MAUGRE | Bourg | |
| STEENE | STEENE | Bourg |
| STEENWERCK | STEENWERCK | Bourg |
| STEENWERCK (La Croix du Bac) | STEENWERCK | Hameau Croix du Bac |
| TAISNIERES-EN-THIERACHE | TAISNIERES-EN-THIERACHE | Bourg |
| TAISNIERES-SUR-HON (Malplaquet) | TAISNIERES-SUR-HON | Hameau Malplaquet |
| TEMPLEUVE-EN-PEVELE | BERSEE | Rue Poissonnerie, Vemy, Wattignies et Desprez |
| | CAPPELLE-EN-PEVELE | Bourg |
| | ENNEVELIN | Bourg |
| | TEMPLEUVE-EN-PEVELE | Bourg |
| TERDEGHEM (rue Alphonse Daudet) | TERDEGHEM | Bourg |
| THEROUANNE | THEROUANNE | Bourg |
| THUMERIES | ATTICHES | Rue de Thumeries |
| | BERSEE | Bourg |
| | MONS-EN-PEVELE | Bourg |
| | THUMERIES | Bourg |
| TORTEQUESNE | TORTEQUESNE | Bourg |
| TRELON | GLAGEON | Bourg |
| | OHAIN | Bourg |
| | TRELON | Bourg |
| TRITH-SAINT-LEGER | ROUVIGNIES | Bourg |
| TRUCY | TRUCY | Bourg |
| URVILLERS | ESSIGNY-LE-GRAND | Bourg |
| | ITANCOURT | Bourg |
| | URVILLERS | Bourg |
| VAUCELLES-ET-BEFFECOURT | VAUCELLES-ET-BEFFECOURT | Bourg |
| VENDEGIES-AU-BOIS | BEAURAIN | Bourg |
| | VENDEGIES-AU-BOIS | Bourg |
| VERTAIN | ROMERIES | Bourg |
| | VERTAIN | Bourg |
| VESLUD | VESLUD | Bourg |
| VIEUX-BERQUIN (Sec Bois) | VIEUX-BERQUIN | Hameau du Sec Bois |
| VIEUX-MESNIL | HARGNIES | Bourg |
| VILLEREAU (Hameau de Herbignies) Nouvelle | VILLEREAU | Hameau de Herbignies |
| VILLERS-LES-CAGNICOURT | CAGNICOURT | Bourg |
| | VILLERS-LES-CAGNICOURT | Bourg |
| VILLERS-LE-SEC | VILLERS-LE-SEC | Bourg |
| VILLERS-OUTREAUX | AUBENCHEUL-AUX-BOIS | Bourg |
| | CREVECOEUR-SUR-L'ESCAUT | Rue de l'échelle |
| | VILLERS-OUTREAUX | Bourg |
| VILLERS-PLOUICH (Hameau de Beaucamp) | VILLERS-PLOUICH | Hameau de Beaucamp |
| VILLERS-PLOUICH (Hameau de la Vacquerie) | VILLERS-PLOUICH | Hameau de la Vacquerie |
| VILLERS-SIRE-NICOLE | BERSILLIES | Bourg |
| | MAIRIEUX | Bourg |
| | VIEUX-RENG | Bourg |
| | VILLERS-SIRE-NICOLE | Bourg |
| VITRY-EN-ARTOIS | VITRY-EN-ARTOIS | Bourg |
| WALLERS | BELLAING | Bourg |
| | HAVELUY | Bourg |
| | HERIN | Bourg |
| | OISY (59) | Bourg |
| | WALLERS | Bourg |
| WALLERS-EN-FAGNE | WALLERS-EN-FAGNE | Bourg |
| WALLON-CAPPEL | LYNDE | Hameau du Trou Noir |
| | STAPLE | Bourg |
| | WALLON-CAPPEL | Bourg |
| WANNEHAIN (Bureau) | WANNEHAIN | Hameau du Bureau |
| WARGNIES-LE-PETIT (Boiscrête) | PREUX-AU-SART | Hameau le Plat du Bois |
| | WARGNIES-LE-PETIT | Hameau de la Boiscrête |
| WATTEN | HOLQUE | Bourg |
| | WATTEN | Bourg |
| WATTIGNIES-LA-VICTOIRE | WATTIGNIES-LA-VICTOIRE | Bourg |
| WEST-CAPPEL | WEST-CAPPEL | Bourg |
| | WYLDER | Bourg |
| WILLIES | WILLIES | Bourg |
| WILLIES (Val Joly) | EPPE-SAUVAGE | Val Joly |
| | WILLIES | Val Joly |
| WINNEZEELE | WINNEZEELE | Bourg |
| WITTES | WITTES | Bourg |

RAPPORT SIDEN-SIAN 2021 - SERVICE D'ASSAINISSEMENT COLLECTIF
15. LES AGGLOMERATIONS D'ASSAINISSEMENT

| Agglomération d'assainissement | Commune | Secteur raccordé |
|---------------------------------------|----------------|-------------------------|
| WORMHOUT | ESQUELBECQ | Bourg |
| | LEDRINGHEM | Bourg |
| | WORMHOUT | Bourg |
| WULVERDINGHE | WULVERDINGHE | Bourg |
| ZEGERSCAPPEL | ZEGERSCAPPEL | Bourg |
| ZERMEZEELE | WEMAERS-CAPPEL | Route de Zermezeele |
| | ZERMEZEELE | Bourg |
| ZUYTPEENE | WEMAERS-CAPPEL | Bourg |
| | ZUYTPEENE | Bourg |

RAPPORT SIDEN-SIAN 2021 - SERVICE D'ASSAINISSEMENT COLLECTIF

16. LES OUVRAGES D'EPURATION

| Station d'épuration | Equivalents / Habitants | Milieu récepteur | Type Step | Date de mise en service |
|---|-------------------------|--|-----------------------------------|-------------------------|
| AIBES | 350 | Ruisseau de Quiévelon | Lagunage Naturel | 10/01/1999 |
| AMFROIPRET | 200 | Ruisseau des Bultiaux (Aunelle) | Lagunage Naturel | 01/01/1999 |
| ANIZY-LE-GRAND | 6 000 | rivière l'Ailette | Boues activées faible charge | 06/11/2008 |
| ANOR | 4 333 | Ruisseau des Anorelles | Boues activées aération prolongée | 01/01/1990 |
| ARNEKE | 1 167 | Peene Becque | Boues activées faible charge | 31/12/1993 |
| ATTICHES | 3 000 | La Marque | Boues activées aération prolongée | 31/12/1975 |
| AUBERCHICOURT | 28 167 | | Boues activées faible charge | 01/07/1995 |
| AUBY | 24 000 | canal haute DEule | Boues activées aération prolongée | 29/10/2013 |
| AULNOIS-SOUS-LAON (nouvelle) | 2 573 | Infiltration | Boues activées faible charge | 03/09/2019 |
| AUXI-LE-CHATEAU | 3 600 | l'Authie | Boues activées aération prolongée | 17/06/2011 |
| AVESNELLES (Route de Sains) | 100 | | | 01/08/1999 |
| AVESNES-SUR-HELPE | 19 833 | Helpe Majeure | Boues activées aération prolongée | 01/08/1999 |
| AVROULT | 1 080 | Infiltration | Boues activées faible charge | 01/06/2011 |
| BAILLEUL (Centre) | 29 500 | Becque de Steenwerck | Boues activées aération prolongée | 31/12/2000 |
| BAILLEUL (Oustersteene) | 1 000 | Becque de Méteren | Boues activées aération prolongée | 01/01/1982 |
| BANTIGNY | 1 350 | Le Ravin de Bantigny | Boues activées aération prolongée | 01/01/1996 |
| BANTOUZELLE | 1 333 | Escaut Rivière | Lagunage Naturel | 01/01/1988 |
| BARALLE (ZA de Baralle) | 150 | | lit bactérien sur support | 01/06/2016 |
| BAVAY | 6 000 | Ruisseau de Bavay | Boues activées faible charge | 01/01/1975 |
| BEAUDIGNIES | 1 333 | L'Ecaillon | Boues activées faible charge | 01/08/1997 |
| BEAUFORT | 900 | Ruisseau de la Warenne | Boues activées aération prolongée | 01/07/2001 |
| BEAUFORT (Cité Haute Borne) | 30 | | | 27/02/1986 |
| BEAUMETZ-LES-AIRES | 267 | Fosse en amont de La Laquette | Lagunage Naturel | 01/01/1986 |
| BEAURIEUX (59) | 150 | | Lagunage Naturel | 28/08/2017 |
| BEAUVOIS-EN-CAMBRESIS BII | 57 383 | Riot du pont à Vaques | Boues activées aération prolongée | 07/01/2004 |
| BELLIGNIES | 1 200 | Hogneau | Boues activées aération prolongée | 31/12/1997 |
| BENAY | 190 | Infiltration | Lagunage Naturel | 31/12/2008 |
| BERELLES | 150 | Ruisseau des Prés sous la ville | Lagunage Naturel | 01/01/1999 |
| BERGUES | 12 000 | Canal de la basse Colme | Boues activées faible charge | 15/06/2010 |
| BERGUES CCCB | 20 | | Mini STEP | 01/01/2000 |
| BERMERIES | 170 | Ruisseau de Cambron | Lagunage Naturel | 01/03/2011 |
| BERNEVILLE | 600 | Infiltration | Boues activées faible charge | 28/10/2020 |
| BESNY-ET-LOIZY (La Montagne) | 100 | Tranchées Drainantes | Filtre planté de roseaux | 31/12/2004 |
| BESNY-ET-LOIZY (Le Bourg) | 280 | Filtre à sable | Filtre Bactérien | 31/12/2001 |
| BESNY-ET-LOIZY (Loizy) | 120 | Tranchées Drainantes | Filtre planté de roseaux | 31/12/2004 |
| BETTIGNIES | 250 | Ruisseau de la Buzière | Lagunage Naturel | 01/07/2004 |
| BEUVRY-LA-FORET | 8 000 | Courant de l'Hôpital | Boues activées aération prolongée | 31/12/1981 |
| BIACHE-SAINT-VAAST | 5 400 | le petit marais | Boues activées aération prolongée | 01/01/1967 |
| BIERNE (ZI) | 110 000 | Canal de Bergues(Bierendyck) | Boues activées aération prolongée | 01/01/1990 |
| BIERNE Mini STEP route 7 planètes, Petit Mille Bruges | | | Mini STEP | 17/02/2017 |
| BISSEZEELE | 150 | Fossé RD928 puis dans la VERKERDE BECQUES | Boues activées faible charge | 12/05/2014 |
| BLARINGHEM | 900 | Nouvelle Melde | Boues activées faible charge | 31/12/1986 |
| BOESCHEPE | 3 617 | La Vleterbeek | Boues activées faible charge | 31/12/2001 |
| BOESEGHM | 1 533 | La Nouvelle Melde | Boues activées aération prolongée | 31/12/2005 |
| BOHAIN-EN-VERMANDOIS | 9 150 | Fossé Usinier | Boues activées faible charge | 01/06/2015 |
| BOIRY-NOTRE-DAME | 560 | Cojeul via fossé | Boues activées faible charge | 19/01/2017 |
| BOLLEZEELE | 1 200 | Yser | Boues activées aération prolongée | 01/06/1998 |
| BONY | 120 | Infiltration | Filtre à sable | 30/07/2014 |
| BOUSIES | 3 150 | Ruisseau des Harpies/Ecaillon | Boues activées faible charge | 01/12/1993 |
| BOUSIGNIES-SUR-ROC | 250 | Ruisseau de la Hante | Boues activées faible charge | 24/09/1998 |
| BRANCOURT-LE-GRAND | 1 700 | Bassin d'infiltration | Boues activées faible charge | 05/12/2014 |
| BREBIERES | 5 400 | la Scarpe | Boues activées aération prolongée | 01/07/1978 |
| BROXEELE | 1 400 | Yser | Boues activées aération prolongée | 28/01/2013 |
| BRUILLE-SAINT-AMAND | 3 633 | Canal de l'Escaut | Boues activées aération prolongée | 30/10/1996 |
| BUSIGNY Freres Desjardins | 2 033 | Riot de la Ville | Boues activées aération prolongée | 31/12/2002 |
| BUSIGNY Gambetta | 350 | Riot de la Ville | | 31/12/2007 |
| BUYSCHEURE | 300 | Rivière de Booneghem | Lagunage Naturel | 31/12/2002 |
| CAESTRE | 1 800 | Ruisseau de Galge (La Bourre) | Boues activées aération prolongée | 31/12/2000 |
| CAMPHIN-EN-CAREMBAULT | 7 717 | La Naviette | Boues activées aération prolongée | 14/05/2013 |
| CAMPHIN-EN-PEVELE | 1 750 | Ruisseau Sainte-Calixte | Boues activées aération prolongée | 31/12/2007 |
| CAPPELE-BROUCK | 1 350 | Basilic Gracht | Boues activées aération prolongée | 31/12/2000 |
| CARTIGNIES | 600 | Helpe Mineure | Boues activées aération prolongée | 15/02/2001 |
| CATILLON-SUR-SAMBRE | 1 800 | Sambre Rive Gauche, petitfossé de l'Abbaye | Boues activées aération prolongée | 06/01/1998 |
| CAULLERY | 8 167 | Ruisseau d'Iris | Boues activées aération prolongée | 31/12/1985 |
| CHERY-LES-POUILLY | 750 | La Buzelle | Boues activées faible charge | 30/09/2012 |
| CHIVY-LES-ETOUVELLES | 1 000 | Ardon | Boues activées faible charge | 31/12/2004 |
| CHOISIES | 53 | Ruisseau de la Soumante | filtre à sable | 13/09/2011 |
| CLAIRFAYTS | 250 | Ruisseau de la Fontaine St Liénard | Lagunage Naturel | 08/01/2000 |
| CLAIRFAYTS (Epinoy) | 37 | | | 29/04/2009 |
| COBRIEUX | 3 600 | Courant du Riez | Boues activées aération prolongée | 31/12/1994 |
| CORBEHEM NORD | 1 133 | la Sensée | Boues activées aération prolongée | 01/01/1971 |
| COUCY-LES-EPPES | 767 | Infiltration | | 31/12/2005 |
| COUSOLRE | 3 333 | La Thure | Boues activées aération prolongée | 01/07/1995 |
| CRESPIN | 20 000 | Hogneau | Boues activées faible charge | 15/12/2010 |
| CREVECOEUR-SUR-ESCAUT | 1 833 | Escaut rivière | Boues activées aération prolongée | 31/12/1982 |
| CROCHTE | 900 | | Boues activées aération prolongée | 31/12/1984 |
| CYSOING | 10 500 | Riez de Bourghelles | Boues activées aération prolongée | 31/12/1989 |
| DAMOUSIES | 500 | La Solre | Boues activées aération prolongée | 13/05/2014 |

RAPPORT SIDEN-SIAN 2021 - SERVICE D'ASSAINISSEMENT COLLECTIF

16. LES OUVRAGES D'EPURATION

| Station d'épuration | Equivalents / Habitants | Milieu récepteur | Type Step | Date de mise en service |
|--|-------------------------|-----------------------------------|-----------------------------------|-------------------------|
| DIMECHAUX | 350 | Ruisseau Saint Maurice | | 17/02/2020 |
| DIMONT | 225 | Ruisseau du Stordoir | Lagunage Naturel | 24/06/2013 |
| DOHEM (Dohem,Delettes) | | | Mini STEP | 01/01/2000 |
| DOMPIERRE-SUR-HELPE | 900 | Helpe majeure | Boues activées aération prolongée | 01/07/2003 |
| DURY (62) | 380 | infiltration | Boues activées faible charge | 01/06/2018 |
| ECCLÉS | 150 | Ruisseau de Hayette | Lagunage Naturel | 19/04/2012 |
| ECOURT-SAINT-QUENTIN | 2 000 | Hirondelle | Boues activées aération prolongée | 01/06/1981 |
| ECUELIN (le pot de Vin) | 70 | | Lagunage Naturel | 17/08/1995 |
| ECUELIN (rue de limont) | 100 | Ruisseau des Voyeaux (affluent) | Lagunage Naturel | 06/10/2008 |
| ELINCOURT | 633 | | Lagunage Naturel | 31/12/2003 |
| ENQUIN-LES-MINES (Coron de Flechinelle) | 200 | Rau de Surgeon | Boues activées aération prolongée | 14/10/2013 |
| EPPE-SAUVAGE | 120 | Helpe Majeure | Lagunage Naturel | 01/07/2006 |
| ERINGHEM | 270 | Steene Straete becque | Lagunage Naturel | 31/12/2003 |
| ESSIGNY-LE-GRAND (lot. Bergers) | 150 | | Boues activées faible charge | 31/12/2013 |
| ESTREES | 1 500 | | Boues activées faible charge | 06/09/2010 |
| ESTRUN | 1 800 | La Sensée | Boues activées aération prolongée | 01/01/1993 |
| ETERPIGNY | 1 575 | La Sensée | Boues activées aération prolongée | 05/12/2019 |
| ETREUX | 1 710 | Le Noirrieu | Boues activées aération prolongée | 09/12/2010 |
| ETROEUNGT | 1 350 | Helpe Mineure | Boues activées aération prolongée | 01/07/1995 |
| EVERGNICOURT | 650 | l'Aisne | | 31/12/2005 |
| FAUQUEMBERGUES Mini STEP Rue des Sources | | | Mini STEP | 27/02/2018 |
| FELLERIES | 1 500 | Ruisseau de la Belleuse | Boues activées aération prolongée | 26/10/1996 |
| FLAUMONT-WAUDRECHIES | 270 | Helpe Majeure | Lagunage Naturel | 31/10/2008 |
| FLETRE "Est" 500EH | 583 | Becque de Fletre | bio-disques | 01/06/2017 |
| FLETRE "Ouest" 280 EH | 280 | Becque de Flêtre | | 01/01/2015 |
| FLEURBAIX (Herreng) | 100 | | | 01/01/2010 |
| FLINES-LEZ-RACHES | 9 000 | La Râches | Boues activées faible charge | 01/01/1993 |
| FLOURSIES | 100 | | Lagunage Naturel | 14/03/2016 |
| FLOYON | 220 | Ruisseau du Bois de la Houssoye | Lagunage Naturel | 01/06/2018 |
| FOREST-EN-CAMBRESIS (filtre sable Amerval), la croisette | 80 | fossé | | 01/01/2015 |
| GIZY (Les Auquernes) | 120 | | Mini STEP | 31/12/1975 |
| GLAGEON (Hameau de Couplevoie) | 360 | Rivière du Pont de Sains | Boues activées aération prolongée | 10/02/2009 |
| GODEWAERSVELDE (Hameau Callicanes) | 60 | | Mini STEP | 01/01/2000 |
| GOGNIES-CHAUSSEE | 1 080 | La Wampe | Boues activées faible charge | 22/12/2020 |
| GOMMEGNIES | 2 700 | L'Aunelle | Boues activées faible charge | 01/01/1996 |
| GONDECOURT | 10 000 | La Naviette | Boues activées faible charge | 14/10/2011 |
| GOUY | 1 300 | Escaut rivière | Boues activées faible charge | 01/01/2002 |
| GOUZEACOURT | 3 500 | Eauette Escaut | Boues activées faible charge | 01/01/1998 |
| GRAINCOURT-LES-HAVRINCOURT | 900 | Réseau SANEF | Lagunage Naturel | 01/01/1983 |
| GRAND-FAYT | 360 | Helpe Mineure | Lagunage Naturel | 03/08/2009 |
| HARDIFORT | 250 | Sale Becque | Lagunage Naturel | 07/06/2011 |
| HAVERSKERQUE | 800 | Vieille Lys | Boues activées aération prolongée | 31/12/1995 |
| HENDECOURT-LES-CAGNICOURT | 380 | Infiltration | Lagunage Naturel | 19/06/2017 |
| HERGNIES (centre Amaury) | | | | 01/11/1981 |
| HERZEELE | 1 083 | Petite Becque | Boues activées aération prolongée | 31/12/1995 |
| HESTRUD | 300 | Ruisseau de Grandrieu | Lagunage Naturel | 05/01/2000 |
| HEURINGHEM | 1 800 | Melde | Boues activées aération prolongée | 01/01/2011 |
| HONDEGHEM | 717 | Bréarde | Boues activées aération prolongée | 31/12/2002 |
| HONDSCHOOOTE* | 5 000 | BECQUE D'HONDSCHOOOTE | Boues activées faible charge | 31/12/1976 |
| HONDSCHOOOTE Nouvelle | 9 855 | Becque de Hondscote | Boues activées faible charge | 31/03/2021 |
| HON-HERGIES | 1 067 | L'Hogneau | Boues activées faible charge | 01/03/2001 |
| HONNECOURT-SUR-ESCAUT (Hameau de Terrière) | 108 | Fossé Chemin de Mongimont | FTE 30 m3 + 3 filtres | 31/10/2009 |
| HORNAING | 1 333 | | Boues activées faible charge | 31/12/1990 |
| HOYMILLE (Domaine du Chêne Vert) | 100 | | Mini STEP | 01/01/2000 |
| JENLAIN | 3 000 | L'Aunelle | Boues activées faible charge | 01/01/1974 |
| LA FLAMENGRIE (59) | 500 | ruisseau de la flamengrie | Mini STEP | 17/12/2013 |
| LA GORGUE | 18 000 | la Lys | Boues activées aération prolongée | 01/01/2008 |
| LA LONGUEVILLE | 2 000 | L'Hogneau | Boues activées faible charge | 23/10/1995 |
| LA LONGUEVILLE (Les Lanieres) | 350 | ruisseau de l'érélle | mini step | 01/09/2011 |
| LALLAING* | 13 500 | Traître | Lagunage Naturel | 31/12/1993 |
| LALLAING FLINES | 20 050 | La Scarpe | Boues activées faible charge | 27/07/2020 |
| LANDRECIES | 3 600 | Sambre canalisée | Boues activées aération prolongée | 01/07/2005 |
| LANISCOURT | 600 | Fossé du Marais | Boues activées faible charge | 31/12/2000 |
| LAROUILLIES | 350 | Ruisseau du Bouvret | Lagunage Naturel | 01/01/2001 |
| LE CATEAU-CAMBRESIS* | 22 167 | La Selle | Boues activées moyenne charge | 01/01/1981 |
| LE CATEAU-CAMBRESIS Nouvelle | 22 000 | La Selle | Boues activées faible charge | 21/04/2021 |
| LE DOULIEU* | 900 | Courant du Doulieu | Boues activées faible charge | 31/12/1985 |
| LE DOULIEU Nouvelle | 1 400 | Le Courant du Doulieu | Boues activées faible charge | 24/11/2021 |
| LE FAVRIL | 400 | La Rivière affluente de la Sambre | Boues activées aération prolongée | 02/05/2013 |
| LE QUESNOY | 9 500 | Ruisseau de l'Ange | Boues activées faible charge | 01/01/1981 |
| LECELLES-SAINT-AMAND | 22 500 | le Décours | Boues activées aération prolongée | 01/04/2007 |
| LEHAUCOURT | 1 900 | Bassin Infiltration 500m3 | Boues activées faible charge | 31/12/2004 |
| LESTREM | 4 500 | Lawe | Boues activées faible charge | 30/06/2013 |
| LESTREM (Paradis Lestrem) | | | Mini STEP | |
| LESTREM A. Grunewald | | | | 01/01/1980 |
| LESTREM ZAC | | | | 01/09/2011 |
| LEUILLY-SOUS-COUCY | 400 | Rû du Moulin | Boues activées faible charge | 31/03/2014 |
| LEWARDE | 5 400 | | Boues activées faible charge | 26/06/2008 |

RAPPORT SIDEN-SIAN 2021 - SERVICE D'ASSAINISSEMENT COLLECTIF

16. LES OUVRAGES D'EPURATION

| Station d'épuration | Equivalents / Habitants | Milieu récepteur | Type Step | Date de mise en service |
|---|-------------------------|---------------------------------------|-----------------------------------|-------------------------|
| LEZ FONTAINE (rue Haute) | 40 | | | 01/06/2001 |
| LEZ-FONTAINE | 150 | Ruisseau du Trieu | Lagunage Naturel | 01/04/2004 |
| LIESSIES | 500 | Ruisseaux de la Pâture à Boeufs | Boues activées aération prolongée | 01/07/2003 |
| LOCQUIGNOL | 200 | Ruisseau de l'Ecaillon | Lagunage Naturel | 31/12/2003 |
| LOCQUIGNOL (Auberge de Croisil) | | | | 01/01/2000 |
| LOCQUIGNOL (Hameau de Hachette) | 50 | la sambre | bio filtre | 01/01/1997 |
| LOOBERGHE | 1 300 | Kerkographth | Boues activées faible charge | 31/12/1989 |
| MAMETZ | 4 500 | Lys | Boues activées aération prolongée | 01/05/2012 |
| MARCHIENNES | 7 200 | | Boues activées faible charge | 01/01/2015 |
| MARESCHES | 4 000 | La Rhonelle | Boues activées faible charge | 01/12/1991 |
| MARETZ | 1 350 | Riot de la Ville | Boues activées faible charge | 01/01/2000 |
| MAROLLES | 1 200 | Helpe Mineure | Lagunage Aéré | 01/01/1983 |
| MARQUETTE-EN-OSTREVANT | 2 250 | Naville Tortue | Boues activées aération prolongée | 01/01/1989 |
| MARQUION | 5 000 | L'Agache | Boues activées aération prolongée | 01/07/2014 |
| MASNIERES | 4 550 | Canal de Saint Quentin/Escaut rivière | Boues activées aération prolongée | 17/03/2009 |
| MERCK-SAINT-LIEVIN | 2 500 | L'Aa | Boues activées faible charge | 17/10/2016 |
| MERVILLE | 12 000 | Lys canalisée | Boues activées aération prolongée | 01/01/1996 |
| MEZIERES-SUR-OISE (Alésia) | 100 | Oise | Filtre Bactérien | 31/12/1964 |
| MEZIERES-SUR-OISE (Donjon du Hamel) | 120 | oise | Filtre bactérien | 31/12/1969 |
| MILLAM | 733 | Grand Berdyck (Watergang) | Lagunage Naturel | 01/10/2013 |
| MOEUVRES | 383 | | Lagunage Naturel | 31/12/1998 |
| MONCHEAUX (Vacquerie) | 77 | | tertre d'infiltration | 31/12/2005 |
| MONS-EN-LAONNOIS | 1 400 | Le Sart l'Abbé | Boues activées faible charge | 01/01/2006 |
| MORBECQUE | 3 667 | La Grande Steenbecque | Lagunage Aéré | 31/12/1982 |
| MORBECQUE (La Motte au Bois) | 817 | | | 01/01/2016 |
| MORTAGNE-DU-NORD | 5 850 | Canal de l'Escaut | Boues activées aération prolongée | 01/06/1993 |
| MOY-DE-L-AISNE (NOUVELLE) | 3 100 | L'oise rivière | Boues activées aération prolongée | 01/03/2017 |
| NEUF-BERQUIN | 2 667 | Plate Becque | Boues activées aération prolongée | 31/12/1986 |
| NEUVILLE-EN-AVESNOIS | 600 | Ruisseau St Georges | Boues activées faible charge | 01/07/1998 |
| NEUVILLE-SUR-ESCAUT | 3 500 | L'escaut canalisé | Boues activées faible charge | 24/06/2013 |
| NIEPPE | 11 083 | Becque de Nieppe | Boues activées aération prolongée | 31/12/1990 |
| NIEURLET (Emile Duval) | 50 | | | 01/01/2000 |
| NIEURLET (Momelin) | 50 | | Mini STEP | 01/01/2000 |
| NOORDPEENE | 740 | Rivière Peene Becque | Boues activées aération prolongée | 31/12/2007 |
| NOYELLES-SUR-SAMBRE | 250 | Helpe Majeure | Lagunage Naturel | 01/10/1999 |
| OOST-CAPPEL | 717 | ZWYNE BECQUE | | 01/12/2013 |
| OPPY | 2 200 | Bassins d'infiltrations | Boues activées faible charge | 19/04/2012 |
| ORCHIES | 11 067 | Courant de l'Hôpital | Boues activées aération prolongée | 11/06/2004 |
| ORIGNY-SAINTE-BENOITE | 4 000 | l'Oise | Boues activées faible charge | 01/01/2006 |
| OSTRICOURT | 7 167 | Courant de la Motte | Boues activées aération prolongée | 31/12/1989 |
| OUDEZEELE | 237 | Becque d'Oudezeele | Lagunage Naturel | 31/12/2002 |
| OXELAERE | 4 000 | Peene Becque | Boues activées aération prolongée | 31/12/1979 |
| PECQUENCOURT | 11 667 | Ecaillon/scarpe | Boues activées aération prolongée | 01/01/1981 |
| PELVES | 2 300 | Le Trinquis | Boues activées aération prolongée | 01/01/1985 |
| PITGAM | 633 | Canal de Pitgam | Boues Activées | 31/12/1984 |
| POIX-DU-NORD SALESCHES | 6 000 | Ruisseau Saint Georges | Boues activées faible charge | 07/07/2020 |
| PONT-A-MARCO nouvelle | 9 967 | La Marque | Boues activées faible charge | 29/07/2020 |
| POUILLY-SUR-SERRE | 700 | Le Rucher/La Serre | Boues activées faible charge | 31/12/2003 |
| PRADELLES | 750 | Plate Becque | Boues activées aération prolongée | 01/06/2011 |
| PREUX-AU-BOIS | 1 500 | Ruisseau de la Fontaine Le Comte | Lagunage Aéré | 31/12/1976 |
| PRISCHES | 500 | Rivierette | Boues activées aération prolongée | 26/03/1999 |
| QUIVELON | 150 | Ruisseau de Quivelon | Lagunage Naturel | 07/01/2002 |
| RAUCOURT-AU-BOIS | 200 | ruisseau du Château | Lagunage Naturel | 31/12/2002 |
| RECOURT | 350 | Infiltration | Lagunage Naturel | 11/10/2012 |
| REJET-DE-BEAULIEU | 450 | Le Gourgouche | Boues activées aération prolongée | 16/03/2011 |
| RENESECURE | 1 350 | Canal de Neufossé | Boues activées aération prolongée | 01/10/2003 |
| RIBECOURT-LA-TOUR | 450 | Le Riot | Lagunage Naturel | 31/12/2002 |
| RIBEMONT | 1 600 | Oise | Boues activées faible charge | 31/12/1992 |
| RIEUX-EN-CAMBRESIS | 17 167 | Erclin | Boues activées aération prolongée | 01/01/1989 |
| RONSSOY | 1 983 | Bassin d'infiltration 100m3 | Boues activées faible charge | 01/12/2015 |
| ROQUETOIRE (rue de Cohem) | 60 | | | 01/01/2000 |
| ROSULT | 12 633 | Gros Cailloux | Boues activées aération prolongée | 01/04/1998 |
| ROUVIGNIES ZI | 1 800 | L'Escaut | Boues activées faible charge | 31/12/1976 |
| ROYAUCOURT ET CHAILVET | 450 | l'Ardon | Boues activées faible charge | 31/03/2008 |
| SAILLY-SUR-LA-LYS | 4 800 | La Lys | Boues activées aération prolongée | 02/05/2018 |
| SAINS-DU-NORD | 4 500 | Ruisseau du Pachi | Boues activées aération prolongée | 01/01/1981 |
| SAINS-DU-NORD (rue de Rainsars) | 35 | | | 12/06/1998 |
| SAINTE-AUBERT | 10 000 | Erclin | Boues activées aération prolongée | 01/01/1990 |
| SAINTE-AUBIN | 900 | Ruisseau de la Louvetière/Tarsy | Boues activées aération prolongée | 01/07/2003 |
| SAINTE-HILAIRE-SUR-HELPE | 400 | Helpe Majeure | Boues activées aération prolongée | 01/09/1999 |
| SAINTE-MARTIN-SUR-ECAILLON (Hameau du Calvaire) | 40 | les harpies | Filtre à sable | 01/01/2000 |
| SAINTE-MOMELIN | 533 | Canal de l'AA | Boues activées moyenne charge | 31/12/1997 |
| SAINTE-SOULET (Hameau d'Escaufourt) | 200 | Rivierette des Essarts | Lagunage Naturel | 03/07/2015 |
| SAINTE-SYLVESTRE-CAPPEL | 1 200 | Ruisseau l'Ey Becque | Boues activées faible charge | 02/01/2018 |
| SAINTE-WAAST | 350 | L'Hogneau | Lagunage Naturel | 31/12/2004 |
| SAMOussy (Etrepoix) | 40 | Filtre à sable | Filtre Bactérien | 31/12/2003 |
| SAMOussy (Le Bourg) | 450 | Fossé | Filtre Bactérien | 31/12/2003 |
| SARS-POTERIES | 2 700 | Ruisseau de Stordoir | Boues activées aération prolongée | 01/01/1983 |

RAPPORT SIDEN-SIAN 2021 - SERVICE D'ASSAINISSEMENT COLLECTIF

16. LES OUVRAGES D'EPURATION

| Station d'épuration | Equivalents / Habitants | Milieu récepteur | Type Step | Date de mise en service |
|---|-------------------------|---|-----------------------------------|-------------------------|
| SASSEGNIES | 300 | la Sambre | Boues activées faible charge | 09/09/2004 |
| SAULZOIR | 3 600 | La Selle | Boues activées faible charge | 31/12/1993 |
| SEMOUSIES | 120 | Ruisseau des Marquais | filtre à sable | 05/04/2011 |
| SERANVILLERS-FORENVILLE | 717 | Lagune d'infiltration | Lagunage Aéré | 01/01/1997 |
| SERCUS (lotissement communal) | 35 | | Mini STEP | 01/01/2000 |
| SOLESMES | 13 000 | La Selle | Boues activées aération prolongée | 01/12/1991 |
| SOLESMES (Hameau Amerval) | 80 | | Mini STEP | 20/06/2013 |
| SOLESMES (Ovillers) | 250 | | Lagunage Naturel | 25/09/2003 |
| SOLRE-LE-CHATEAU | 2 700 | Solre | Boues activées aération prolongée | 01/01/1986 |
| SOLRE-LE-CHATEAU (Hameau de l'Epine) | 120 | Ruisseau de l'Epine | Boues activées faible charge | 22/04/2010 |
| SOMAIN | 24 300 | Courant de La Fontaine | Boues activées faible charge | 01/01/2010 |
| SOMMAING | 4 500 | L'Ecaillon | Boues activées faible charge | 01/06/1993 |
| STEENE | 1 333 | Houtgracht | Boues activées aération prolongée | 31/12/1975 |
| STEENWERCK | 3 500 | Stil'Beccque | Boues Activées | 31/12/1973 |
| STEENWERCK (La Croix du Bac) | | | | 01/01/2015 |
| TAISNIERES-EN-THIERACHE | 400 | Helpe Majeure | Boues activées aération prolongée | 25/01/2006 |
| TAISNIERES-SUR-HON (Malplaquet) | 360 | ruisseau de bas vents | Lagunage Naturel | 21/03/2013 |
| TEMPLEUVE-EN-PEVELE | 9 333 | La Marque | Boues activées aération prolongée | 31/12/1977 |
| TERDEGHEM (rue Alphonse Daudet) | 60 | | Mini STEP | 01/01/2000 |
| THUMERIES | 9 917 | Fossé du Maroc | Boues activées aération prolongée | 31/12/1989 |
| TORTEQUESNE | 900 | La Sensée | Lagunage Aéré | 01/01/1985 |
| TRELON | 5 400 | Ruisseau du Pont de Sains | Boues activées aération prolongée | 02/02/2009 |
| URCEL Lagune | 750 | l'Ardon (via le Ru du Moulin s'il Vaut) | Lagunage Naturel | 31/12/1983 |
| URVILLERS | 3 600 | Infiltration, tranchée drainante | Boues activées faible charge | 28/08/2013 |
| VAUCELLES-ET-BEFFECOURT | 280 | Fossé vers l'Ardon | Filtre Bactérien | 31/12/2001 |
| VENEGIES-AU-BOIS | 600 | Ruisseau des Harpies | Lagunage Naturel | 31/12/1997 |
| VERTAIN | 1 000 | Ruisseau des Harpies | Boues activées faible charge | 01/07/1997 |
| VIEUX-BERQUIN (Sec Bois) | 500 | La Plate Becque | Boues Activées | 31/12/2005 |
| VILLEREAU (Hameau de Herbignies) Nouvelle | 967 | La Rhonelle | Boues activées aération prolongée | 28/09/2017 |
| VILLERS-OUTREAU | 3 150 | Ruisseau Sagrenon | Boues activées aération prolongée | 25/11/2003 |
| VILLERS-PLOUICH (Hameau de Beaucamp) | | | | 01/01/1990 |
| VILLERS-PLOUICH (Hameau de la Vacquerie) | 100 | Fossé le long du chemin de Gervillers | Lagunage Naturel | 01/01/2001 |
| VILLERS-SIRE-NICOLE | 3 500 | La Trouille | Boues activées aération prolongée | 01/10/1999 |
| VITRY-EN-ARTOIS | 7 750 | La Scarpe | Boues activées aération prolongée | 01/01/1982 |
| WALLERS | 17 500 | Ruisseau des Fontaines d'Haveluy | Boues activées aération prolongée | 01/11/1983 |
| WALLERS-EN-FAGNE | 250 | Helpe Majeure | Lagunage Naturel | 01/01/1995 |
| WALLON-CAPPEL | 817 | Borrebecque | Boues activées aération prolongée | 31/12/2003 |
| WANNEHAIN (Bureau) | 50 | | terres d'infiltration | 31/12/2002 |
| WARGNIES-LE-PETIT (Boisrête) | 200 | Ruisseau St Jean | Lagunage Naturel | 31/12/2005 |
| WATTEN | 4 500 | Canal de la Haute Colme | Boues activées faible charge | 31/12/1983 |
| WATTIGNIES-LA-VICTOIRE | 250 | Ruisseau du Stordoier | Lagunage Naturel | 03/07/2013 |
| WEST-CAPPEL | 600 | Cray Becque | Boues activées aération prolongée | 31/05/2011 |
| WILLIES | 100 | Helpe Majeure | Lagunage Naturel | 01/07/2003 |
| WILLIES (Val Joly) | 5 000 | Helpe Majeure | Boues activées aération prolongée | 01/03/2005 |
| WINNEZEELE | 630 | Holle Becque | Boues activées aération prolongée | 31/12/2005 |
| WITTES | 900 | Contre Fossé du Canal de Neufosse | Lagunage Naturel | 07/12/2011 |
| WORMHOUT | 9 967 | Peene Becque | Boues activées aération prolongée | 07/01/2013 |
| WULVERDINGHE | 420 | La Clinke Becque | Filtre planté de Roseaux | 14/01/2020 |
| ZEGERSCAPPEL | 967 | Yser | Boues activées aération prolongée | 31/12/2001 |
| ZERMEZEELE | 190 | Zermezeele Becque affluent de la Peene - Becque | Boues activées faible charge | 04/09/2014 |
| ZUYTPEENE | 450 | Fossé | Boues activées faible charge | 17/05/2021 |

* Ouvrages arrêtés en cours d'année 2021

Ouvrages hors patrimoine au 31/12/2021

RAPPORT SIDEN-SIAN 2021 - SERVICE D'ASSAINISSEMENT COLLECTIF
17. LES CAPACITES ET LES NORMES DE REJET DES STATIONS D'EPURATION

| Station d'épuration | Entrées STEP (kg/j) | | | | | | | Sorties STEP (mg/l) | | | | | | | | | | | | | | | | |
|------------------------------|---------------------|-------|------|------|------|------|-----|---------------------|-------|----|---------|-------|-----|---------|-------|-----|---------|-------|-----|-------|-----|-------|----|-------|
| | Débit ref (m3/j) | DBO5 | | | | | | DBO5 | | | DCO | | | MES | | | N-NH4+ | | NKT | | NGL | | P | |
| | | | DBO5 | DCO | MES | NKT | NGL | P | Rejet | R% | Redhib. | Rejet | R% | Redhib. | Rejet | R% | Redhib. | Rejet | R% | Rejet | R% | Rejet | R% | Rejet |
| AIBES | 35 | 21 | 42 | 31,5 | | 4,2 | 1,4 | 35 | 60 | 70 | 125 | 60 | 400 | 150 | 90 | 150 | | | | | | | | |
| AMFROIPRET | 277 | 12 | 24 | 18 | 2,8 | | 0,8 | 35 | 60 | 70 | 125 | 60 | 400 | 150 | 90 | 150 | | | | | | | | |
| ANIZY-LE-GRAND | 2800 | 360 | 636 | 477 | 74 | | 21 | 25 | 90 | 50 | 90 | 75 | 250 | 30 | 90 | 85 | | | | | | | | |
| ANOR | 1237 | 260 | 650 | 320 | 56 | | 16 | 30 | | 50 | 90 | | 250 | 30 | | 85 | | 40 | | | | | | |
| ARNEKE | 765 | 70 | 175 | 117 | 16 | | 5 | 30 | 80 | 70 | 90 | 75 | 400 | 30 | 90 | 85 | | | | | 20 | | | |
| ATTICHES | 1167 | 180 | 390 | 210 | 24 | | 8 | 25 | | 50 | 90 | | 250 | 30 | | 85 | | 40 | | | | | | |
| AUBERCHICOURT | 8947 | 1690 | | | | | | 25 | 80 | 50 | 90 | 75 | 250 | 30 | 90 | 85 | | | | | | | | |
| AUBY | 10629 | 1440 | 2880 | 2160 | | 288 | 60 | 20 | | 50 | 90 | | 250 | 30 | | 85 | 5 | | | | | | | |
| AULNOIS-SOUS-LAON (nouvelle) | 407 | 154,4 | 309 | 195 | 29 | | 6 | 25 | 80 | 50 | 125 | 75 | 250 | 35 | 90 | 85 | | | | | | | | |
| AUXI-LE-CHATEAU | 1080 | 216 | 607 | 364 | 48 | | 10 | 25 | | 50 | 125 | | 250 | 35 | | 85 | | | | | | | | |
| AVESNELLES (Route de Sains) | 15 | 6 | 12 | 9 | 2 | | | 35 | 60 | 70 | 200 | 60 | 400 | | 50 | 85 | | | | | | | | |
| AVESNES-SUR-HELPE | 3110 | 1190 | 2680 | 1330 | | 182 | 54 | 25 | 80 | 50 | 90 | 75 | 250 | 30 | 90 | 85 | 5 | 85 | | | | | | |
| AVROULT | 180 | 64,8 | | 108 | | 14,4 | 4,2 | 25 | 70 | 70 | 125 | 90 | 400 | 35 | 75 | 85 | | | | | 15 | 70 | | |
| BAILLEUL (Centre) | 11803 | 1770 | 3420 | 2103 | 192 | | 64 | 25 | 90 | 50 | 90 | 90 | 250 | 30 | 90 | 85 | | | | | | | | |
| BAILLEUL (Outtersteene) | 280 | 60 | 160 | 90 | 12 | | 4 | 25 | | 70 | 90 | | 400 | 30 | | 85 | | | | | | | | |
| BANTIGNY | 442 | 81 | 150 | 135 | | 18 | | 35 | 60 | 70 | 200 | 60 | 400 | | 50 | 85 | | | | | | | | |
| BANTOUZELLE | 627 | 80 | 200 | 45 | | | | 35 | 60 | 70 | 125 | 60 | 400 | 150 | 90 | 150 | | | | | | | | |
| BARALLE (ZA de Baralle) | 23 | 9 | 18 | 13,5 | 22,5 | | 0,6 | 35 | 60 | 70 | 200 | 60 | 400 | | 50 | 85 | | | | | | | | |
| BAVAY | 2086 | 360 | 900 | 540 | 70 | | 18 | 20 | | 50 | 60 | | 250 | 30 | | 85 | | | | | | 10 | | |
| BEAUDIGNIES | 374 | 80 | 130 | 117 | 16 | | 5 | 25 | | 70 | 90 | | 400 | 30 | | 85 | | | | | | 15 | | |
| BEAUFORT | 441 | 54 | 98 | 81 | 11 | | 3,6 | 25 | | 70 | 90 | | 400 | 30 | | 85 | | | | | | 15 | | |
| BEAUFORT (Cité Haute Borne) | 4 | 1,8 | 3,6 | 2,7 | 0,4 | | | 35 | 60 | 70 | 200 | 60 | 400 | | 50 | 85 | | | | | | | | |
| BEAUMETZ-LES-AIRES | 80 | 16 | 36 | 27 | 4 | 4 | 1 | 35 | 60 | 70 | 200 | 60 | 400 | | 50 | 150 | | | | | | | | |
| BEAURIEX (S9) | 22,5 | 9 | 18 | 10,5 | | 2 | 0,4 | 35 | 60 | 70 | 200 | 60 | 400 | | 50 | 150 | | | | | | | | |
| BEAUVOIS-EN-CAMBRESIS BII | 10696 | 3443 | 6690 | 3343 | 526 | | 183 | 20 | 80 | 50 | 125 | 85 | 250 | 30 | 90 | 85 | | | | | | | | |
| BELLIGNIES | 650 | 72 | 150 | 108 | 14 | | 4,8 | 30 | | 70 | 90 | | 400 | 30 | | 85 | | | | | | 20 | | |
| BENAY | 28 | 11,4 | 22,8 | 13,3 | 2,9 | | 0,5 | 35 | 60 | 70 | 200 | 60 | 400 | | 50 | 150 | | | | | | | | |
| BERELLES | 22 | 9 | 22,5 | 13,5 | 1,8 | | 0,6 | 35 | 60 | 70 | 125 | 60 | 400 | 150 | 90 | 150 | | | | | | | | |
| BERGUES | 3000 | 720 | 1440 | 1080 | 496 | 144 | 24 | 20 | 80 | 50 | 90 | 75 | 250 | 30 | 90 | 85 | | | | | | | | |
| BERGUES CCCB | | 1,2 | | | | | | | | | | | | | | | | | | | | | | |
| BERMERIES | 315 | 10,2 | 20,4 | 10,2 | 3,4 | | 5,6 | 35 | 60 | 70 | 125 | 60 | 400 | 150 | 90 | 150 | | | | | | | | |
| BERNEVILLE | 78 | 36 | 72 | 42 | 7 | | 1,5 | 35 | 60 | 70 | 200 | 60 | 400 | | 50 | 85 | | | | | | | | |
| BESNY-ET-LOIZY (La Montagne) | 15 | 6 | 12 | 7 | 1,5 | | 0,3 | 25 | 60 | 70 | 90 | 60 | 400 | 30 | 50 | 85 | | | | | | | | |
| BESNY-ET-LOIZY (Le Bourg) | 42 | 16,8 | 33,6 | 19,6 | 4,2 | | 0,7 | 25 | 60 | 70 | 90 | 60 | 400 | 30 | 50 | 85 | | | 10 | 70 | | | | |
| BESNY-ET-LOIZY (Loizy) | 22 | 7,2 | 14,4 | 8,4 | 1,8 | | 0,3 | 25 | 60 | 70 | 90 | 60 | 400 | 30 | 50 | 85 | | | | | | | | |
| BETTIGNIES | 200 | 15 | 30 | 22,5 | 3 | | 1 | 35 | 60 | 70 | 125 | 60 | 400 | 150 | 90 | 150 | | | | | | | | |
| BEUVRY-LA-FORET | 2197 | 480 | 1200 | 720 | | | | 25 | 80 | 50 | 90 | 75 | 250 | 35 | 90 | 85 | | | | | | | | |
| BIACHE-SAINT-VAAST | 1072 | 324 | 720 | 480 | 78 | | 18 | 25 | 80 | 50 | 125 | 75 | 250 | 35 | 90 | 85 | | | | | | | | |
| BIERNE (ZI) | 4570 | 6600 | 9500 | 2600 | | 50 | 12 | 25 | 90 | 50 | 125 | 85 | 250 | 35 | 95 | 85 | | | | | 10 | 80 | 1 | 90 |
| BISSEZEELE | 42 | 9 | 18 | 10,5 | | 4,9 | 0,4 | 35 | 60 | 70 | 200 | 60 | 400 | | 50 | 85 | | | | | | | | |
| BLARINGHEM | 404 | 54 | 135 | 70 | 12 | | 4 | 30 | | 70 | 90 | | 400 | 30 | | 85 | | | 40 | | | | | |
| BOESCHEPE | 1016 | 217 | 479 | 331 | 43 | | 14 | 25 | 80 | 50 | 125 | 75 | 250 | 35 | 90 | 85 | | | | | 15 | 70 | | |
| BOESEGHM | 329 | 92 | 200 | 153 | 20,4 | | 6,8 | 25 | | 70 | 90 | | 400 | 30 | | 85 | | | | | 15 | | | |
| BOHAIN-EN-VERMANDOIS | 1350 | 549 | 1110 | 638 | | 130 | 25 | 25 | 90 | 50 | 90 | 80 | 250 | 30 | 90 | 85 | | | | | | | | |
| BOIRY-NOTRE-DAME | 84 | 33,6 | 67,2 | 39,2 | | 6,7 | | 20 | 70 | 70 | 80 | 75 | 400 | 30 | 90 | 85 | | | | | | | | |
| BOLLEZEELE | 816 | 72 | 120 | 108 | 16,8 | | 4,8 | 25 | | 70 | 90 | | 400 | 30 | | 85 | | | | | | 15 | | |
| BONY | 18 | 7,2 | | | | | | 25 | 60 | 70 | 90 | 60 | 400 | | 50 | 85 | | | | | | | | |
| BOUSIES | 1209 | 189 | 472 | 315 | 50 | | 14 | 30 | | 50 | 90 | | 250 | 30 | | 85 | | | | | | 20 | | |
| BOUSIGNIES-SUR-ROC | 100 | 15 | 25 | 22,8 | 3 | | 1 | 30 | | 70 | 90 | | 400 | 30 | | 85 | | | 40 | | | | | |
| BRANCOURT-LE-GRAND | 255 | 102 | 204 | 119 | | 22 | 4,2 | 20 | 60 | 70 | 90 | 60 | 400 | 30 | 50 | 85 | | | | | 15 | 80 | | |
| BREBIERES | 1252 | 324 | 648 | 480 | 78 | | 18 | 25 | 80 | 50 | 125 | 75 | 250 | 35 | 90 | 85 | | | | | | | | |
| BROXELE | 583 | 84 | 168 | 98 | 18,2 | | 3,5 | 20 | 100 | 70 | 90 | 100 | 400 | 30 | 100 | 85 | | | | | 15 | | 2 | |
| BRUILLE-SAINT-AMAND | 1800 | 218 | 540 | 360 | 48 | | 16 | 20 | 90 | 50 | 90 | 90 | 250 | 30 | 95 | 85 | | | | | | | | |
| BUSIGNY Freres Desjardins | 1987 | 122 | | | | | | 25 | 80 | 50 | 90 | 75 | 250 | 30 | 90 | 85 | | | 15 | 70 | | | | |
| BUSIGNY Gambetta | 84 | 21 | | | | | | 35 | 60 | 70 | 200 | 60 | 400 | | 50 | 85 | | | | | | | | |

RAPPORT SIDEN-SIAN 2021 - SERVICE D'ASSAINISSEMENT COLLECTIF
17. LES CAPACITES ET LES NORMES DE REJET DES STATIONS D'EPURATION

| Station d'épuration | Entrées STEP (kg/j) | | | | | | | Sorties STEP (mg/l) | | | | | | | | | | | | | | | | |
|--|---------------------|-------|------|------|------|------|-----|---------------------|----|---------|-------|-----|---------|-------|-----|---------|--------|----|-------|----|-------|----|-------|----|
| | Débit ref (m3/j) | | | | | | | DBO5 | | | DCO | | | MES | | | N-NH4+ | | NKT | | NGL | | P | |
| | | DBO5 | DCO | MES | NKT | NGL | P | Rejet | R% | Redhib. | Rejet | R% | Redhib. | Rejet | R% | Redhib. | Rejet | R% | Rejet | R% | Rejet | R% | Rejet | R% |
| BUYSSCHEURE | 45 | 18 | 27 | 3,6 | | 1,2 | 35 | 60 | 70 | 125 | 60 | 400 | 150 | 50 | 150 | | | | | | | | | |
| CAESTRE | 494 | 108 | 216 | 180 | 24 | | 8 | 25 | 70 | 70 | 90 | 75 | 400 | 30 | 90 | 85 | | | | | 15 | | | |
| CAMPHIN-EN-CAREMBAULT | 3186 | 463 | 931 | 695 | 93 | | 20 | 20 | 50 | 90 | | 250 | 30 | 85 | 5 | | | | | | | | | |
| CAMPHIN-EN-PEVELE | 550 | 105 | 234 | 175 | | | 20 | 85 | 70 | 80 | 80 | 400 | 35 | 90 | 85 | | | | | 10 | 70 | | | |
| CAPPELLE-BROUCK | 1052 | 81 | 150 | 135 | | | 25 | 70 | 70 | 90 | 90 | 75 | 400 | 35 | 90 | 85 | | | | | | | | |
| CARTIGNIES | 1381 | 36 | 60 | 54 | 7,3 | | 2,4 | 35 | 60 | 70 | 125 | 60 | 400 | 35 | 90 | 85 | | | | | 15 | 70 | | |
| CATILLON-SUR-SAMBRE | 681 | 108 | 180 | 162 | 21,6 | | 7,2 | 25 | | 70 | 90 | | 400 | 30 | | 85 | | | | | 15 | | | |
| CAULLERY | 2569 | 490 | 1220 | 630 | 84 | | 28 | 25 | 80 | 50 | 125 | 75 | 250 | 35 | 90 | 85 | | | | | 40 | | | |
| CHERY-LES-POUILLY | 113 | 45 | 90 | 52,5 | 11,3 | | 1,9 | 25 | 70 | 70 | 125 | 75 | 400 | 35 | 90 | 85 | | | 10 | 70 | 15 | 70 | 2,5 | 80 |
| CHIVY-LES-ETOUVELLES | 187 | 60 | 120 | 70 | 15 | | 2,5 | 25 | 60 | 70 | 90 | 60 | 400 | 25 | 50 | 85 | | | 10 | 70 | | | 10 | 80 |
| CHOISIES | 9 | 3,2 | 7,2 | 5,4 | 0,7 | | | 25 | | 70 | 90 | | 400 | 30 | | 85 | | | | | | | | |
| CLAIRFAYTS | 38 | 15 | 30 | 23 | 3 | | 1 | 35 | 60 | 70 | 125 | 60 | 400 | 150 | 90 | 150 | | | | | | | | |
| CLAIRFAYTS (Epinoy) | 6 | 2,2 | 4,8 | 3,6 | 0,5 | | | 35 | 60 | 70 | | 60 | 400 | | 50 | 85 | | | | | | | | |
| COBRIEUX | 1246 | 216 | 540 | 360 | 48 | | 16 | 30 | | 50 | 90 | | 250 | 30 | | 85 | | | | | 20 | | | |
| CORBHEM NORD | 188 | 68 | | 113 | 16 | | 4 | 35 | 60 | 70 | 200 | 60 | 400 | | 50 | 85 | | | | | | | | |
| COUCY-LES-EPPES | 115 | 46 | 100 | 54 | 12 | | | 25 | 60 | 70 | 125 | 60 | 400 | 35 | 50 | 85 | | | 15 | 70 | | | | |
| COUSOLRE | 977 | 200 | 500 | 333 | 44 | | 15 | 30 | | 50 | 90 | | 250 | 30 | | 85 | | | | | 20 | | | |
| CRESPIN | 6000 | 1200 | 2400 | 1800 | | 240 | 60 | 25 | 80 | 50 | 90 | 75 | 250 | 30 | 90 | 85 | | | | | 15 | 70 | 2 | 80 |
| CREVECOEUR-SUR-ESCAUT | 600 | 110 | 270 | 140 | 28 | | 8 | 25 | 70 | 70 | 125 | 75 | 400 | 35 | 90 | 85 | | | | | | | | |
| CROCHTE | 150 | 54 | | | | | | 30 | | 70 | 90 | | 400 | 30 | | 85 | | | 40 | | | | | |
| CYSOING | 3748 | 630 | 1580 | 720 | 108 | | 36 | 25 | 80 | 50 | 90 | | 250 | 30 | | 85 | | | | | | | | |
| DAMOUSIES | 164 | 30 | 60 | 35 | 6,5 | | 1,2 | 25 | 90 | 70 | 125 | 85 | 400 | 35 | 90 | 85 | | | | | | | | |
| DIMECHAUX | 53 | 21 | 42 | 24,5 | | 4,2 | | 35 | 60 | 70 | 200 | 60 | 400 | 150 | 50 | 85 | | | | | | | | |
| DIMONT | 113 | 13,5 | 30 | 22,5 | 3 | | 0,6 | 35 | 60 | 70 | 125 | 60 | 400 | 150 | 70 | 150 | | | | | | | | |
| DOMPIERRE-SUR-HELPE | 381 | 54 | 108 | 81 | 11 | | 3,6 | 25 | 70 | 70 | 125 | 75 | 400 | 30 | 90 | 85 | | | | | 15 | 70 | | |
| DURY (62) | 45 | 22,8 | 45 | 26 | 5 | | 1 | 35 | 60 | 70 | 200 | 60 | 400 | 35 | 50 | 85 | | | | | 15 | 70 | | |
| ECCLES | 23 | 9 | 18 | 10,5 | | | | 35 | 60 | 70 | 125 | 60 | 400 | 150 | 90 | 150 | | | | | | | | |
| ECOURT-SAINT-QUENTIN | 760 | 120 | 240 | 140 | 26 | | 6 | 25 | 80 | 50 | 125 | 75 | 250 | 35 | 90 | 85 | | | | | | | | |
| ECUELIN (le pot de Vin) | 10 | 4,2 | 8,4 | 6,3 | 0,8 | | | 35 | 60 | 70 | | 60 | 400 | | 50 | 150 | | | | | | | | |
| ECUELIN (rue de limont) | 18 | 6 | | 10,8 | | 1,4 | | 35 | 60 | 70 | 125 | 60 | 400 | 150 | 90 | 150 | | | | | | | | |
| ELINCOURT | 478,48 | 38 | | | | | | 35 | 60 | 70 | 200 | 60 | 400 | | 50 | 150 | | | | | | | | |
| ENQUIN-LES-MINES (Coron de Flechinelle) | 30 | 12 | | | | | | 35 | 60 | 70 | 200 | 60 | 400 | | 50 | 85 | | | | | | | | |
| EPPE-SAUVAGE | 125 | 7,2 | | 10,8 | 1,4 | | | 35 | 60 | 70 | 125 | 60 | 400 | 150 | 90 | 150 | | | | | | | | |
| ERINGHEM | 335 | 16,2 | 36 | 27 | 3,6 | | 1,2 | 35 | 60 | 70 | 125 | 60 | 400 | 150 | 90 | 150 | | | | | | | | |
| ESSIGNY-LE-GRAND (lot. Bergers) | 15 | 9 | 18 | 10,5 | 2,3 | | 0,4 | 35 | 60 | 70 | 200 | 60 | 400 | | 50 | 85 | | | | | | | | |
| ESTREES | 225 | 90 | 180 | 135 | 18 | | | 25 | 70 | 70 | 125 | 75 | 400 | 35 | 90 | 85 | | | | | 15 | 70 | | |
| ESTRUN | 688 | 108 | 216 | 240 | 24 | | 8 | 25 | 70 | 70 | 90 | 75 | 400 | 30 | 90 | 85 | | | | | 20 | 70 | | |
| ETERPIGNY | 236 | 94,5 | 189 | 110 | 19 | | 5 | 20 | 70 | 70 | 90 | 75 | 400 | 30 | 90 | 85 | | | | | | | | |
| ETREUX | 393 | 102,6 | 228 | 171 | | 22,8 | 5,7 | 25 | 70 | 70 | 90 | 75 | 400 | 30 | 90 | 85 | | | | | 15 | 70 | 2 | |
| ETROELNGT | 335 | 81 | 203 | 135 | 18 | | 6 | 25 | 70 | 70 | 125 | 75 | 400 | 35 | 90 | 85 | | | | | 25 | | | |
| EVERGNICOURT | 100 | 39 | 80 | 60 | | 8 | 2 | 25 | 80 | 50 | 125 | 80 | 250 | 35 | 90 | 85 | | | | | | | | |
| FELLERIES | 352 | 90 | 150 | 135 | 18 | | 6 | 25 | | 70 | 90 | | 400 | 30 | | 85 | | | | | 15 | | | |
| FLAUMONT-WAUDRECHIES | 45 | 16,2 | 36 | 27 | | | | 35 | 60 | 70 | 125 | 60 | 400 | 150 | 90 | 150 | | | | | | | | |
| FLETRE "Est" 500EH | 180 | 35 | 70 | 52 | 7 | | 2 | 20 | | 70 | 90 | | 400 | 30 | | 85 | | | | | | | | |
| FLETRE "Ouest" 280 EH | 52 | 16,8 | | | | | | 35 | | 70 | 90 | | 400 | 35 | | 85 | | | | | | | | |
| FLEURBAIX (Herreng) | | 6 | | | | | | | | | | | | | | | | | | | | | | |
| FLINES-LEZ-RACHES | 5130 | 540 | 1350 | 900 | 150 | | 40 | 30 | | 50 | 90 | | 250 | 30 | | 85 | | | | | 20 | | | |
| FLOURSIES | 15 | 6 | 12 | 7 | | 1,3 | 0,3 | 35 | 60 | 70 | 200 | 60 | 400 | | 50 | 150 | | | | | | | | |
| FLOYON | 337 | 13,2 | 26,4 | 15,4 | | 2,9 | 0,6 | 35 | | 70 | 125 | | 400 | 150 | | 150 | | | | | | | | |
| FOREST-EN-CAMBRESIS (filtre sable Amerval), la croisette | 12 | 4,8 | 9,6 | 5,6 | | | | 35 | 60 | 70 | 90 | 60 | 400 | 30 | 50 | 85 | | | | | | | | |
| GIZY (Les Auquernes) | 87,4 | 7,2 | 14,4 | 8,4 | 1,8 | | 0,3 | 35 | 60 | 70 | 200 | 60 | 400 | | 50 | 85 | | | | | | | | |
| GLAGEON (Hameau de Couplevoie) | 69 | 21,6 | 48 | 36 | | 4,8 | | 35 | | 70 | 125 | | 400 | 35 | | 85 | | | | | 15 | | | |
| GOGNIES-CHAUSSEE | 108 | 64,8 | 129 | 75 | 13 | 13 | 3 | 20 | 60 | 70 | 80 | 60 | 400 | 30 | 90 | 85 | | | | | | | | |
| GOMMEGNIES | 1342 | 162 | 405 | 270 | 36 | | 12 | 30 | | 50 | 90 | | 250 | 30 | | 85 | | | | | 20 | | | |
| GOUY | 195 | 78 | 156 | 117 | 15,6 | | 4,5 | 25 | 60 | 70 | 90 | 60 | 400 | 25 | 50 | 85 | | | | | 15 | 70 | 19 | 80 |

RAPPORT SIDEN-SIAN 2021 - SERVICE D'ASSAINISSEMENT COLLECTIF
17. LES CAPACITES ET LES NORMES DE REJET DES STATIONS D'EPURATION

| Station d'épuration | Entrées STEP (kg/j) | | | | | | | Sorties STEP (mg/l) | | | | | | | | | | | | | | | |
|--|---------------------|-------|------|------|------|------|-----|---------------------|----|---------|-------|-----|---------|--------|-----|---------|-------|-----|-------|----|-------|----|--|
| | Débit ref (m3/j) | DBO5 | | | | | | DCO | | | MES | | | N-NH4+ | | NKT | | NGL | | P | | | |
| | | DBO5 | DCO | MES | NKT | NGL | P | Rejet | R% | Redhib. | Rejet | R% | Redhib. | Rejet | R% | Redhib. | Rejet | R% | Rejet | R% | Rejet | R% | |
| GOUZEAUCOURT | 750 | 210 | 420 | 315 | 42 | 14 | 25 | 70 | 50 | 90 | 75 | 250 | 30 | 90 | 85 | | | | | 15 | 70 | | |
| GRAINCOURT-LES-HAVRINCOURT | 618,19 | 54 | | | | | 35 | 60 | 70 | 200 | 60 | 400 | | 50 | 150 | | | | | | | | |
| GRAND-FAYT | 60 | 21,6 | 48 | 36 | | | 35 | 60 | 70 | 125 | 60 | 400 | 150 | 90 | 150 | | | | | | | | |
| HARDIFORT | 417 | 15 | 30 | 17,5 | | | 35 | 60 | 50 | 125 | 60 | 250 | 150 | 90 | 150 | | | | | | | | |
| HAVERSKERQUE | 391 | 48 | 120 | 72 | 10 | 3 | 30 | | 70 | 90 | | 400 | 30 | | 85 | | | | | 20 | | | |
| HENDECOURT-LES-CAGNICOURT | 775,68 | 22,8 | 45,6 | 26,6 | | | 35 | 60 | 70 | 200 | 60 | 400 | | 50 | 85 | | | | | | | | |
| HERGNIES (centre Amaury) | | | | | | | | | | | | | | | | | | | | | | | |
| HERZELE | 428 | 65 | 100 | 108 | 15 | 4 | 30 | | 70 | 90 | | 400 | 30 | | 85 | | | | | 20 | | | |
| HESTRUD | 45 | 18 | 45 | 27 | 3,6 | 1,2 | 35 | 60 | 70 | 125 | 60 | 400 | 150 | 90 | 150 | | | | | | | | |
| HEURINGHEM | 216 | 108 | 240 | 140 | 24 | 6 | 20 | | 50 | 90 | | 250 | 35 | | 85 | | | | 15 | | | 2 | |
| HONDEGHEM | 428 | 43 | 96 | 72 | 10 | | 25 | 70 | 70 | 125 | 75 | 400 | 35 | 90 | 85 | | | | | | | | |
| HONDSCHOOTE | 1536 | 300 | 600 | 300 | 60 | 15 | 25 | 80 | 50 | 125 | 75 | 250 | 35 | 90 | 85 | | | | | | | | |
| HONDSCHOOTE Nouvelle | 2000 | 591,3 | 1183 | 909 | 117 | 117 | 29 | 25 | 80 | 50 | 125 | 75 | 250 | 35 | 90 | 85 | 5 | | 10 | | | | |
| HON-HERGIES | 460 | 64 | 160 | 90 | 12 | 4 | 35 | 60 | 70 | 125 | 60 | 400 | 35 | 90 | 85 | | | | | 15 | 70 | | |
| HONNECOURT-SUR-ESCAUT (Hameau de Terrière) | 42 | 6,5 | 14,4 | 10,8 | | 1,4 | 35 | 60 | 70 | | 60 | 400 | | 50 | 85 | | | | | | | | |
| JENLAIN | 816 | 180 | 450 | 210 | 36 | 12 | 25 | 80 | 50 | 125 | 75 | 250 | 35 | 90 | 85 | | | | | | | | |
| LA FLAMENGRIE (59) | 75 | 30 | 60 | 35 | 6 | | 35 | 60 | 70 | | 80 | 400 | | 80 | 85 | 5 | | | | | | | |
| LA GORGUE | 5037 | 1080 | 2600 | 1100 | 240 | 40 | 25 | 80 | 50 | 90 | 75 | 250 | 35 | 90 | 85 | | | | 15 | 70 | 2 | 80 | |
| LA LONGUEVILLE | 900 | 120 | 300 | 180 | 24 | 8 | 25 | | 50 | 125 | | 250 | 35 | | 85 | | | | 15 | 70 | | | |
| LA LONGUEVILLE (Les Lanieres) | 180 | 21 | 42 | 24,5 | 4 | 1 | 35 | 70 | 70 | 125 | 75 | 400 | 35 | 90 | 85 | | | | 15 | 70 | | | |
| LALLAING | 14332 | 810 | 2025 | 1080 | | | 25 | | 50 | 125 | | 250 | 150 | | 150 | | | | 15 | 70 | 2 | 80 | |
| LALLAING FLINES | 9084 | 1203 | 2752 | 1920 | 241 | 301 | 50 | 20 | 90 | 50 | 90 | 85 | 250 | 30 | 90 | 85 | 5 | | 9 | 80 | | | |
| LANDRECIES | 1067 | 216 | 400 | 360 | 48 | 16 | 25 | 80 | 50 | 125 | 75 | 250 | 35 | 90 | 85 | 5 | | | 15 | 70 | | | |
| LANISCOURT | 90 | 36 | 72 | 42 | 9 | 1,5 | 30 | 60 | 70 | 90 | 60 | 400 | 30 | 50 | 85 | | | 10 | 70 | | | | |
| LAROUILLIES | 53 | 21 | 53 | 31,5 | 4,2 | 1,4 | 35 | 60 | 70 | 125 | 60 | 400 | 150 | 90 | 150 | | | | | | | | |
| LE CATEAU-CAMBRESIS | 6168,63 | 1330 | 3320 | 1400 | 300 | 100 | 25 | 80 | 50 | 90 | 75 | 250 | 30 | 90 | 85 | | | | 15 | 70 | 2 | 80 | |
| LE CATEAU-CAMBRESIS Nouvelle | 8132 | 1320 | 2783 | 1677 | 277 | 277 | 69 | 20 | 90 | 50 | 90 | 80 | 250 | 30 | 90 | 85 | 5 | | | | | | |
| LE DOULIEU | 336 | 54 | 100 | 70 | | | 20 | | 70 | 90 | | 400 | 30 | | 85 | | | | 15 | | | 2 | |
| LE DOULIEU Nouvelle | 200 | 84 | 168 | 98 | 16,8 | 4,2 | 20 | 60 | 70 | 90 | 60 | 400 | 30 | 50 | 85 | | | | | | | | |
| LE FAVRIL | 174 | 24 | 48 | 28 | 5,2 | 1 | 25 | 70 | 70 | 125 | 75 | 400 | 35 | 90 | 85 | | | | 15 | 70 | | | |
| LE QUESNOY | 3382 | 570 | 1230 | 855 | 114 | 29 | 25 | | 50 | 90 | | 250 | 30 | | 85 | | | | 15 | 70 | 2 | 80 | |
| LECELLES-SAINT-AMAND | 8400 | 1350 | 3000 | 2250 | 300 | 75 | 25 | 80 | 50 | 90 | 75 | 250 | 35 | 90 | 85 | 5 | | | | | | | |
| LEHAUCOURT | 285 | 114 | 228 | 171 | 23 | 6,7 | 25 | 70 | 70 | 90 | 75 | 400 | 35 | 90 | 85 | | | | 15 | 70 | | | |
| LESTREM | 675 | 270 | 540 | 315 | 58,5 | 11,3 | 20 | | 50 | 90 | | 250 | 30 | | 85 | | | | 15 | 70 | 2 | | |
| LEUILLY-SOUS-COUCY | 60 | 24 | 48 | 28 | 4,8 | 1 | 20 | 70 | 70 | 80 | 75 | 400 | 30 | 90 | 85 | | | | 15 | 70 | 2 | 80 | |
| LEZ FONTAINE, (rue Haute) | 6 | 2,4 | 4,8 | 3,6 | 0,5 | | 35 | 60 | 70 | | 60 | 400 | | 50 | 85 | | | | | | | | |
| LEZ-FONTAINE | 23 | 9 | | 13,5 | 1,8 | | 35 | 60 | 70 | 125 | 60 | 400 | 150 | 90 | 150 | | | | | | | | |
| LIESSIES | 323 | 30 | 75 | 45 | 6 | 2 | 25 | | 70 | 120 | | 400 | 30 | | 85 | | | | 15 | | | | |
| LOCQUIGNOL | 391 | 12 | 24 | 18 | 2,4 | 0,8 | 35 | 60 | 70 | 125 | 60 | 400 | 150 | 90 | 150 | | | | | | | | |
| Locquignol (Auberge de Croisil) | | | | | | | | | | | | | | | | | | | | | | | |
| LOCQUIGNOL (Hameau de Hachette) | 23,7 | 3 | | | | | 35 | 60 | 70 | 200 | 60 | 400 | | 50 | 85 | | | | | | | | |
| LOOBERGHE | 779 | 78 | 179 | 94 | | | 25 | | 70 | 90 | | 400 | 30 | | 85 | | | 40 | | | | | |
| MAMETZ | 1316 | 270 | 600 | 400 | 60 | 15 | 25 | | 50 | 125 | | 250 | 35 | | 85 | 5 | | | 15 | 70 | 2 | 80 | |
| MARCHIENNES | 2518 | 432 | | | | | 25 | 90 | 50 | 80 | 90 | 250 | 30 | 90 | 85 | | | | | | | | |
| MARESCHES | 1584 | 240 | 600 | 320 | 48 | 16 | 30 | | 50 | 90 | | 250 | 30 | | 85 | | | 40 | | | | | |
| MARETZ | 983 | 81 | 135 | 135 | 18 | 6 | 25 | | 70 | 90 | | 400 | 30 | | 85 | | | | 15 | | | | |
| MAROILLES | 533 | 72 | 120 | 70 | | | 35 | 60 | 70 | 125 | 60 | 400 | 150 | 90 | 150 | | | | | | | | |
| MARQUETTE-EN-OSTREVANT | 650 | 135 | 340 | 240 | 30 | 10 | 25 | 80 | 50 | 90 | 75 | 250 | 30 | 90 | 85 | | | | | | | | |
| MARQUION | 750 | 300 | 600 | 350 | 65 | 12,5 | 20 | | 50 | 90 | | 250 | 30 | | 85 | | | | 15 | | | 2 | |
| MASNIERES | 938 | 273 | 606 | 455 | 76 | 10 | 25 | 80 | 50 | 125 | 75 | 250 | 35 | 90 | 85 | | | | 20 | 70 | | | |
| MERCK-SAINT-LIEVIN | 375 | 150 | 300 | 175 | | 32,5 | 6,3 | 20 | | 50 | 90 | | 250 | 30 | | 85 | | | 15 | | | 2 | |
| MERVILLE | 2408 | 720 | 1200 | 912 | 126 | 45 | 25 | 95 | 50 | 90 | 85 | 250 | 35 | 95 | 85 | | | | 15 | 80 | 2 | 90 | |
| MEZIERES-SUR-OISE (Alésia) | 15 | 6 | 12 | 9 | 1,5 | 0,4 | 35 | 60 | 70 | 200 | 60 | 400 | | 50 | 85 | | | | | | | | |
| MEZIERES-SUR-OISE (Donjon du Hamel) | 126 | 7,2 | 14,4 | 8,4 | 1,8 | 0,3 | 35 | 60 | 70 | 200 | 60 | 400 | | 50 | 85 | | | | | | | | |
| MILLAM | 448 | 44 | 89 | 67 | 9 | 2 | 30 | | 70 | 90 | | 400 | 30 | 90 | 150 | | | 40 | | | | | |

RAPPORT SIDEN-SIAN 2021 - SERVICE D'ASSAINISSEMENT COLLECTIF
17. LES CAPACITES ET LES NORMES DE REJET DES STATIONS D'EPURATION

| Station d'épuration | Entrées STEP (kg/j) | | | | | | | Sorties STEP (mg/l) | | | | | | | | | | | | | | | | |
|--|---------------------|------|------|------|------|------|-----|---------------------|----|---------|-------|-----|---------|--------|-----|---------|-------|-----|-------|----|-------|----|----|----|
| | Débit ref (m3/j) | DBO5 | | | | | | DCO | | | MES | | | N-NH4+ | | NKT | | NGL | | P | | | | |
| | | DBO5 | DCO | MES | NKT | NGL | P | Rejet | R% | Redhib. | Rejet | R% | Redhib. | Rejet | R% | Redhib. | Rejet | R% | Rejet | R% | Rejet | R% | | |
| MOEUVRES | 143,08 | 23 | | | | | 35 | 60 | 70 | 200 | 60 | 400 | | | 150 | | | | | | | | | |
| MONCHEAUX (Vacquerie) | 60 | 4,6 | | | | | 35 | 60 | 70 | 200 | 60 | 400 | | | 50 | 85 | | | | | | | | |
| MONS-EN-LAONNOIS | 238 | 84 | 168 | 98 | 21 | 3,5 | 25 | 60 | 70 | 90 | 60 | 400 | 25 | 50 | 85 | | | 10 | 70 | | | 10 | 80 | |
| MORTAGNE-DU-NORD | 2200 | 351 | 845 | 585 | 78 | | 19 | 30 | | 50 | 90 | | | 250 | 30 | 85 | | | 20 | | | | | |
| MOY-DE-L'AINSE (NOUVELLE) | 465 | 186 | 372 | 217 | | 37,2 | 6,2 | 25 | 70 | 50 | 125 | 75 | 250 | 35 | 90 | 85 | | | | | 15 | 70 | 5 | 80 |
| NEUF-BERQUIN | 1200 | 160 | 410 | 210 | 36 | | 12 | 25 | 80 | 50 | 125 | 75 | 250 | 35 | 90 | 85 | | | | | 15 | | | |
| NEUVILLE-EN-AVESNOIS | 399 | 36 | 60 | 54 | 7,3 | | 2,4 | 25 | | 70 | 90 | | | 400 | 30 | 85 | | | | | 15 | | | |
| NEUVILLE-SUR-ESCAUT | 1125 | 210 | 360 | 270 | | 36 | 9 | 25 | | 50 | 125 | | | 250 | 35 | 85 | 5 | | | | 15 | | 2 | |
| NIEPPE | 1599 | 665 | 1660 | 855 | 130 | | 38 | 25 | 80 | 50 | 90 | | | 250 | 30 | 85 | | | | | | | | |
| NOORDPEENE | 111 | 44,4 | | 66,6 | | | | 35 | 60 | 70 | 125 | 60 | 400 | 35 | 90 | 85 | | | | | | | | |
| NOYELLES-SUR-SAMBRE | 150 | 15 | 25 | 22,5 | 3 | | 1 | 35 | 60 | 70 | 125 | 60 | 400 | 150 | 90 | 150 | | | | | | | | |
| OOST-CAPPEL | 290 | 43 | 85 | 64 | | | | 35 | 60 | 70 | 125 | 60 | 400 | 35 | 50 | 150 | | | | | | | | |
| OPPY | 476 | 132 | 264 | 154 | 28,6 | | 5,5 | 25 | | 50 | 125 | | | 250 | 35 | 85 | | | 15 | | | | | |
| ORCHIES | 17029 | 664 | 1496 | 1450 | 121 | | 30 | 25 | 80 | 50 | 80 | 75 | 250 | 35 | 90 | 85 | | | | | | | | |
| ORIGNY-SAINTE-BENOITE | 983 | 240 | 560 | 280 | 60 | | | 25 | 80 | 50 | 125 | 75 | 250 | 35 | 90 | 85 | | | | | | | | |
| OSTRICOURT | 2350 | 430 | 1075 | 560 | 96 | | 32 | 30 | | 50 | 90 | | | 250 | 30 | 85 | | | 40 | | | | | |
| OUDEZELE | 213,8 | 14,2 | 30 | 22,5 | 3 | | 1 | 35 | 60 | 70 | 125 | 60 | 400 | 150 | 90 | 150 | | | | | | | | |
| OXELAERE | 1345 | 240 | 600 | 280 | 48 | | 16 | 25 | 80 | 50 | 90 | 75 | 250 | 30 | 90 | 85 | | | 40 | | | | | |
| PECQUENCOURT | 4468 | 700 | 1750 | 800 | 120 | | 40 | 25 | 80 | 50 | 125 | 75 | 250 | 35 | 90 | 85 | | | | | 15 | 70 | | |
| PELVES | 500 | 138 | 276 | 180 | 30 | | 7 | 25 | 80 | 50 | 90 | 75 | 250 | 35 | 90 | 85 | | | | | 15 | 70 | | |
| PITGAM | 365 | 38 | 90 | 35 | 8 | | 2,6 | 25 | 70 | 70 | 125 | 75 | 400 | 35 | 90 | 85 | | | | | | | | |
| POIX-DU-NORD SALESCHES | 1766 | 360 | 660 | 420 | 66 | | 15 | 20 | | 50 | 90 | | | 250 | 30 | 85 | | | | | | | | |
| PONT-A-MARQC nouvelle | 4582 | 598 | 1329 | 1121 | 130 | | 32 | 20 | 90 | 50 | 90 | 85 | 250 | 30 | 90 | 85 | 10 | | 10 | | | | | |
| POUILLY-SUR-SERRE | 105 | 42 | 84 | 49 | 10,5 | | 1,8 | 30 | 60 | 70 | 90 | 60 | 400 | 30 | 50 | 85 | | | 15 | 70 | | | 10 | 80 |
| PRADELLES | 553 | 45 | 90 | 52,5 | 9 | | | 25 | | 70 | 90 | | | 400 | 35 | 85 | | | | | 15 | | | |
| PREUX-AU-BOIS | 568,6 | 90 | 225 | 105 | | | | 35 | 60 | 70 | 125 | 60 | 400 | 150 | 90 | 150 | | | | | | | | |
| PRISCHES | 396 | 30 | 50 | 45 | 6 | | 2 | 25 | | 70 | 90 | | | 400 | 30 | 85 | | | | | 15 | | | |
| QUIEVELON | 30 | 9 | 20 | 18 | 2,4 | | 0,6 | 35 | 60 | 70 | 125 | 60 | 400 | 150 | 90 | 150 | | | | | | | | |
| RAUCOURT-AU-BOIS | 217,9 | 12 | 24 | 18 | 2 | | 0,8 | 35 | 60 | 70 | 125 | 60 | 400 | 150 | 90 | 150 | | | | | | | | |
| RECOURT | 194,29 | 21 | 42 | 24,5 | 4,2 | | 0,9 | 25 | 60 | 70 | 125 | 60 | 400 | 35 | 85 | 150 | | | | | | | | |
| REJFT-DE-BEAULIEU | 80 | 27 | 54 | 31,5 | 5,9 | | 1,2 | 25 | 70 | 70 | 125 | 75 | 400 | 35 | 90 | 85 | | | | | 15 | 70 | 2 | 80 |
| RENESECURE | 677 | 81 | | | | | | 25 | 70 | 70 | 90 | 75 | 400 | 30 | 90 | 85 | | | | | 15 | 70 | | |
| RIBECOURT-LA-TOUR | 55 | 27 | 45 | 45 | 6 | | 2 | 35 | 60 | 70 | 125 | 60 | 400 | 150 | 90 | 150 | | | | | | | | |
| RIBEMONT | 274 | 96 | 192 | 112 | 24 | | 3,2 | 30 | 60 | 70 | 90 | 60 | 400 | 10 | 50 | 85 | | | 15 | 70 | | | | |
| RIEUX-EN-CAMBRESIS | 2875 | 1030 | 2575 | 1000 | 120 | | 40 | 30 | | 50 | 90 | | | 250 | 30 | 85 | | | | | | | | |
| RONSSOY | 297 | 119 | 238 | 139 | 25,7 | | 4,9 | 20 | 90 | 50 | 90 | 75 | 250 | 30 | 90 | 85 | | | | | 20 | | | |
| ROSULT | 4055 | 758 | 1400 | 1260 | 169 | | 56 | 25 | | 50 | 90 | | | 250 | 30 | 85 | | | | | | | | |
| ROUVIGNIES ZI | 577 | 108 | 240 | 120 | 28 | | 8 | 25 | 80 | 70 | 125 | 75 | 400 | 35 | 90 | 85 | | | | | 15 | 70 | | |
| ROYAUCOURT ET CHAILVET | 95 | 27 | 54 | 31,5 | 6,7 | | 1,1 | 25 | 60 | | 90 | 60 | | 30 | 50 | | | | 10 | 70 | | | 2 | 80 |
| SAILLY-SUR-LA-LYS | 576 | 288 | 576 | 336 | | 57,6 | 12 | 20 | | 50 | 90 | | | 250 | 30 | 85 | | | | | 15 | | 2 | |
| SAINS-DU-NORD | 1393 | 270 | 670 | 350 | 70 | | 20 | 10 | 80 | 50 | 80 | 75 | 250 | 35 | 90 | 85 | | | | | 40 | 70 | | |
| SAINS-DU-NORD (rue de Rainsars) | 5 | 2,1 | 4,2 | 3,1 | 0,4 | | | 40 | | 70 | 120 | | | 400 | 120 | 85 | | | | | | | | |
| SAINT-AUBERT | 2427 | 600 | 1500 | 770 | 96 | | 32 | 30 | | 50 | 90 | | | 250 | 30 | 85 | | | | | | | | |
| SAINT-AUBIN | 241 | 54 | 108 | 81 | | 11 | 3,6 | 25 | | 70 | 120 | | | 400 | 30 | 85 | | | | | 15 | | | |
| SAINT-HILAIRE-SUR-HELPE | 176 | 24 | 48 | 36 | | 4,8 | 1,6 | 25 | 70 | 70 | 125 | 75 | 400 | 35 | 90 | 85 | | | | | | | | |
| SAINT-MARTIN-SUR-ECAILLON (Hameau du Calvaire) | 30 | 2,4 | | | | | | 35 | 60 | 70 | | 80 | 400 | | 80 | 85 | | | | | | | | |
| SAINT-MOMELIN | 200 | 32 | 60 | 42 | 9 | | | 30 | | 70 | 90 | | | 400 | 30 | 85 | | | 40 | | | | | |
| SAINT-SOUPLET (Hameau d'Escaufourt) | 307 | 12 | 24 | 15 | 2 | 3 | 1 | 35 | 60 | 70 | 200 | 60 | 400 | | 50 | 150 | | | | | | | | |
| SAINT-SYLVESTRE-CAPPEL | 180 | 72 | 144 | 84 | | 14,4 | 3 | 20 | 90 | 70 | 80 | 85 | 400 | 30 | 90 | 85 | | | | | | | | |
| SAINT-WAAST | 505,8 | 21 | 42 | 31,5 | 4,2 | | 1,4 | 35 | 60 | 70 | 125 | 60 | 400 | 150 | 90 | 150 | | | | | | | | |
| SAMOussy (Etrepoix) | 6 | 2,4 | 4,8 | 2,8 | 0,6 | | | 35 | 60 | 70 | 200 | 60 | 400 | | 50 | 85 | | | | | | | | |
| SAMOussy (Le Bourg) | 117 | 27 | 54 | 31,5 | 6,8 | | 1,1 | 25 | 60 | 70 | 80 | 60 | 400 | 20 | 50 | 85 | | | 10 | 70 | | | | |
| SARS-POTERIES | 833 | 162 | 400 | 210 | 36 | | 12 | 25 | 80 | 50 | 125 | 75 | 250 | 35 | 90 | 85 | | | | | | | | |
| SASSEGNIES | 45 | 18 | 36 | 27 | 4 | | | 25 | 70 | 70 | 120 | 75 | 400 | 30 | 90 | 85 | | | | | 15 | 70 | | |
| SAULZOIR | 850 | 216 | 540 | 360 | 60 | | 16 | 30 | | 50 | 90 | | | 250 | 30 | 85 | | | | | 20 | | | |

RAPPORT SIDEN-SIAN 2021 - SERVICE D'ASSAINISSEMENT COLLECTIF
17. LES CAPACITES ET LES NORMES DE REJET DES STATIONS D'EPURATION

| Station d'épuration | Entrées STEP (kg/j) | | | | | | | Sorties STEP (mg/l) | | | | | | | | | | | | | | | |
|---|---------------------|------|------|------|------|-----|------|---------------------|----|---------|-------|----|---------|--------|----|---------|-------|-----|-------|----|-------|----|--|
| | Débit ref (m3/j) | DBO5 | | | | | | DCO | | | MES | | | N-NH4+ | | NKT | | NGL | | P | | | |
| | | DBO5 | DCO | MES | NKT | NGL | P | Rejet | R% | Redhib. | Rejet | R% | Redhib. | Rejet | R% | Redhib. | Rejet | R% | Rejet | R% | Rejet | R% | |
| SEMOUSIES | 18 | 7,2 | 14,4 | 8,4 | | 1,6 | 0,2 | 35 | 60 | 70 | | 60 | 400 | | 50 | 85 | | | | | | | |
| SERANVILLERS-FORENVILLE | 367 | 43 | 72 | 71 | 9,8 | | 3 | 35 | 60 | 70 | 125 | 60 | 400 | 150 | 90 | 150 | | | | | | | |
| SOLESMES | 2214 | 780 | 1700 | 1040 | 156 | | 52 | 30 | | 50 | 90 | | 250 | 30 | | 85 | | | | | | | |
| SOLESMES (Hameau Amerval) | 30 | 4,8 | 9,6 | 5,6 | | 1,1 | 0,2 | 35 | 60 | 70 | 200 | 60 | 400 | | 50 | 85 | | | | | | | |
| SOLESMES (Ovillers) | 203,99 | 15 | 30 | 22,5 | 3,5 | | 1 | 35 | 60 | 70 | 125 | 60 | 400 | 150 | 90 | 150 | | | | | | | |
| SOLRE-LE-CHATEAU | 1024 | 162 | 400 | 210 | 36 | | 12 | 25 | 80 | 50 | 125 | 75 | 250 | 35 | 90 | 85 | | | | | | | |
| SOLRE-LE-CHATEAU (Hameau de l'Epine) | 45 | 7,2 | 14,4 | 10,8 | | 1,4 | 0,5 | 35 | 60 | 70 | 200 | 60 | 400 | | 50 | 85 | | | | | | | |
| SOMAIN | 3940 | 1458 | | | | | | 25 | 80 | 50 | 80 | 75 | 250 | 30 | 90 | 85 | | | | | | | |
| SOMMAING | 1800 | 270 | 594 | 450 | 60 | | 20 | 30 | | 50 | 90 | | 250 | 30 | | 85 | | | | | 20 | | |
| STEENE | 273 | 80 | 195 | 90 | 15 | | 5,2 | 25 | 70 | 70 | 90 | 75 | 400 | 30 | 90 | 85 | | | | | | | |
| STEENWERCK | 641 | 210 | 450 | 240 | 36 | | 12 | 25 | 80 | 50 | 125 | 75 | 250 | 35 | 90 | 85 | | | | | | | |
| STEENWERCK (La Croix du Bac) | | | | | | | | | | | | | | | | | | | | | | | |
| TAISNIERES-EN-THERACHE | 120 | 24 | 48 | 36 | 4,8 | | | 25 | 70 | 70 | 90 | 75 | 400 | 35 | 90 | 85 | | | | | 15 | 70 | |
| TAISNIERES-SUR-HON (Malplaquet) | 161,9 | 21,6 | | 32,4 | 5,2 | | | 35 | 60 | 70 | 125 | 60 | 400 | 150 | 90 | 150 | | | | | | | |
| TEMPLEUVE-EN-PEVELE | 3110 | 560 | 1200 | 640 | 96 | | 32 | 30 | | 50 | 90 | | 250 | 30 | | 85 | | | 40 | | | | |
| THUMERIES | 2776 | 595 | 1485 | 765 | 120 | | 34 | 30 | | 50 | 90 | | 250 | 30 | | 85 | | | 40 | | | | |
| TORTEQUESNE | 359 | 54 | | 70 | 13 | | 3 | 30 | 60 | 70 | 90 | 60 | 400 | 30 | 50 | 150 | | | | | | | |
| TRELON | 2808 | 324 | 720 | 540 | 72 | | 18 | 25 | 80 | 50 | 90 | 75 | 250 | 35 | 90 | 85 | | | | | 15 | 70 | |
| URCEL Lagune | 113 | 45 | 90 | 52,5 | 11,3 | | 1,9 | 35 | 60 | 70 | 200 | 60 | 400 | | 50 | 150 | | | | | | | |
| URVILLERS | 600 | 216 | 432 | 252 | 48 | | 8 | 25 | 70 | 50 | 125 | 75 | 250 | 35 | 90 | 85 | | | | | | | |
| VAUCELLES-ET-BEFFECOURT | 85 | 16,8 | 33,6 | 19,6 | 4,2 | 0,7 | 0,7 | 30 | 60 | 70 | 90 | 60 | 400 | 30 | 50 | 85 | | | 10 | 70 | | | |
| VENDEGIES-AU-BOIS | 437,6 | 36 | 72 | 54 | 7 | | | 35 | 60 | 70 | 125 | 60 | 400 | 150 | 90 | 150 | | | | | | | |
| VERTAIN | 534 | 60 | 100 | 90 | 12 | | | 25 | | 70 | 90 | | 400 | 30 | | 85 | | | | | 15 | | |
| VIEUX-BERQUIN (Sec Bois) | 106 | 30 | 60 | 45 | 7,5 | | 2 | 25 | | 70 | 90 | | 400 | 35 | | 85 | | | | | 15 | | |
| VILLEREAU (Hameau de Herbignies) Nouvelle | 365 | 58 | 101 | 46 | | | | 20 | 70 | 70 | 80 | 75 | 400 | 30 | 90 | 85 | | | | | 20 | | |
| VILLERS-OUTREUX | 1872 | 189 | 420 | 315 | 42 | | 12,2 | 25 | 80 | 50 | 125 | 75 | 250 | 30 | 90 | 85 | | | | | 20 | | |
| VILLERS-PLOUICH (Hameau de Beaucamp) | | | | | | | | | | | | | | | | | | | | | | | |
| VILLERS-PLOUICH (Hameau de la Vacquerie) | 11 | 6 | | | | | | 35 | 60 | 70 | 200 | 60 | 400 | | 50 | 150 | | | | | | | |
| VILLERS-SIRE-NICOLE | 1282 | 210 | 420 | 315 | 42 | | 14 | 25 | 80 | 50 | 90 | 75 | 250 | 30 | 90 | 85 | | | | | 15 | 70 | |
| VITRY-EN-ARTOIS | 1200 | 465 | 960 | 580 | 91 | | 21 | 25 | 80 | 50 | 125 | 75 | 250 | 35 | 90 | 85 | | | | | | | |
| WALLERS | 3300 | 1050 | 2620 | 1200 | 180 | | 60 | 25 | 80 | 50 | 90 | 75 | 250 | 30 | 90 | 85 | | | | | | | |
| WALLERS-EN-FAGNE | 37 | 15 | 37 | 23 | | 3 | 1 | 35 | 60 | 70 | 125 | 60 | 400 | 150 | 90 | 150 | | | | | | | |
| WALLON-CAPPEL | 967 | 49 | 108 | 81 | 11 | | 3,6 | 25 | | 70 | 125 | | 400 | 35 | | 85 | | | | | | | |
| WANNEHAIN (Bureau) | 30 | 3 | | | | | | 35 | 60 | 70 | | 60 | 400 | | 50 | 85 | | | | | | | |
| WARGNIES-LE-PETIT (Boisrête) | 407,1 | 12 | 24 | 18 | 2,4 | | 0,8 | 35 | 60 | 70 | 125 | 60 | 400 | 150 | 90 | 150 | | | | | | | |
| WATTEN | 3819 | 270 | 675 | 350 | 60 | | 20 | 25 | 80 | 50 | 125 | 75 | 250 | 35 | 90 | 85 | | | | | | | |
| WATTIGNIES-LA-VICTOIRE | 38 | 15 | 30 | 17,5 | | 3,2 | 0,6 | 35 | 60 | 70 | 125 | 60 | 400 | 150 | 90 | 150 | | | | | | | |
| WEST-CAPPEL | 163 | 36 | 72 | 42 | 7,8 | | 1,5 | 20 | 70 | 50 | 90 | 75 | 250 | 30 | 90 | 85 | | | | | | | |
| WILLIES | 15 | 6 | 15 | 9 | 1,2 | | 0,4 | 35 | 60 | 70 | 125 | 60 | 400 | 150 | 90 | 150 | | | | | | | |
| WILLIES (Val Joly) | 750 | 300 | 600 | 450 | 60 | | 20 | 25 | 80 | 50 | 90 | 75 | 250 | 35 | 90 | 85 | | | | | 15 | 70 | |
| WINNEZEELE | 173 | 37,8 | 84 | 63 | 8,4 | | 2,4 | 25 | 70 | 70 | 90 | 75 | 400 | 30 | 90 | 85 | | | | | | | |
| WITTES | 150 | 54 | 120 | 90 | 13 | | 2,2 | 25 | | 70 | 125 | | 400 | 35 | | 150 | | | 20 | | | | |
| WORMHOUT | 2500 | 598 | 1200 | 599 | 125 | 150 | 21 | 20 | | 50 | 90 | | 250 | 30 | | 85 | | | | | | | |
| WULVERDINGHE | 163,2 | 25,2 | 50,4 | 37,8 | 5 | | 1,7 | 35 | 77 | 70 | | 60 | 400 | | 50 | 150 | | | | | | | |
| ZEGERSCAPPEL | 808 | 58 | 145 | 85 | 14 | | 4 | 25 | 70 | 70 | 90 | 75 | 400 | 30 | 90 | 85 | | | | | | | |
| ZERMEZEELE | 28,5 | 11,4 | 22,8 | 13,3 | | 2,4 | | 35 | 60 | 70 | 200 | 60 | 400 | | 50 | 85 | | | | | | | |
| ZUYTPEENE | 50 | 27 | 54 | 31,5 | | | | 35 | 60 | 70 | 200 | 60 | 400 | | 50 | 85 | | | | | | | |

En italique : norme moyenne annuelle

RAPPORT SIDEN-SIAN 2021 - SERVICE D'ASSAINISSEMENT COLLECTIF

18. LES RESULTATS DES ENTREES/SORTIES EN KG/J DES PARAMETRES DES STATIONS D'EPURATION

| Station d'épuration | Volume entrée (m3/an) | Flux moyen entrées (kg/j) | | | | | | Flux moyen sorties (kg/j) | | | | | |
|------------------------------|--------------------------|---------------------------|----------|----------|--------|--------|-------|---------------------------|--------|-------|-------|------|-------|
| | | DBO5 | DCO | MES | NTK | NGL | Pt | DBO5 | DCO | MES | NGL | P | NH4+ |
| AIBES | 12 045 | 6,27 | 18,55 | 3,96 | 2,84 | 2,87 | 0,21 | 0,26 | 1,49 | 0,96 | 0,86 | 0,10 | 0,73 |
| AMFROIPRET | 34 324 | 8,97 | 28,76 | 22,51 | 3,56 | 3,56 | 0,44 | 0,28 | 2,52 | 0,53 | 0,27 | 0,16 | 0,10 |
| ANIZY-LE-GRAND | 504 686 | 147,56 | 461,94 | 379,19 | 46,94 | 47,21 | 6,22 | 4,51 | 25,66 | 4,05 | 6,17 | 1,16 | 1,26 |
| ANOR | 201 708 | 51,34 | 163,23 | 66,52 | 23,63 | 24,20 | 2,63 | 1,66 | 11,61 | 1,47 | 6,67 | 1,41 | 0,23 |
| ARNEKE | 85 971 | 18,10 | 53,88 | 29,55 | 7,33 | 7,82 | 0,86 | 0,77 | 5,30 | 1,29 | 2,52 | 0,57 | 0,41 |
| ATTICHES | 158 457 | 70,84 | 220,56 | 101,14 | 15,88 | 16,58 | 1,78 | 1,44 | 11,70 | 2,66 | 5,18 | 0,81 | 0,79 |
| AUBY | 2 023 744 | 484,81 | 1 526,94 | 866,12 | 195,71 | 198,71 | 21,97 | 16,53 | 109,77 | 16,38 | 37,34 | 1,32 | 18,43 |
| AULNOIS-SOUS-LAON (nouvelle) | 115 222 | 82,23 | 244,30 | 103,77 | 30,43 | 30,43 | 3,47 | 1,35 | 10,90 | 2,28 | 1,66 | 1,94 | 0,64 |
| AUXI-LE-CHATEAU | 144 925 | 84,27 | 220,70 | 117,28 | 26,12 | 26,12 | 2,28 | 1,16 | 7,56 | 1,10 | 0,62 | 0,24 | 0,21 |
| AVESNES-SUR-HELPE | 581 917 | 260,66 | 869,02 | 485,68 | 93,45 | 93,45 | 13,62 | 5,59 | 38,12 | 6,99 | 9,73 | 2,51 | 0,59 |
| AVROULT | 37 865 | 41,75 | 105,68 | 49,64 | 13,99 | 13,99 | 1,55 | 0,52 | 6,24 | 1,17 | 1,36 | 1,61 | 0,81 |
| BAILLEUL (Centre) | 1 537 395 | 1 210,89 | 2 743,98 | 1 065,33 | 192,07 | 194,05 | 21,92 | 75,68 | 158,08 | 14,84 | 19,01 | 3,24 | 11,63 |
| BAILLEUL (Outtersteene) | 70 816 | 34,49 | 106,18 | 63,44 | 16,41 | 16,41 | 2,39 | 1,85 | 9,44 | 4,43 | 7,08 | 0,64 | 6,34 |
| BANTIGNY | 55 500 | 33,74 | 99,72 | 66,21 | 13,29 | 13,30 | 1,43 | 0,48 | 4,35 | 0,69 | 1,20 | 0,73 | 0,29 |
| BANTOUZELLE | 101 146 | 25,32 | 91,58 | 52,10 | 11,82 | 11,91 | 1,31 | 1,06 | 11,24 | 15,88 | 3,68 | 0,73 | 1,81 |
| BAVAY | 412 700 | 290,55 | 992,41 | 773,27 | 70,94 | 70,94 | 11,04 | 3,47 | 22,91 | 3,67 | 4,20 | 3,97 | 0,78 |
| BEAUDIGNIES | 49 279 | 20,98 | 72,94 | 64,18 | 7,92 | 7,99 | 0,96 | 0,66 | 4,58 | 1,37 | 0,71 | 0,35 | 0,35 |
| BEAUFORT | 71 899 | 13,79 | 38,41 | 14,38 | 6,11 | 6,11 | 0,65 | 0,59 | 3,55 | 0,43 | 0,28 | 0,41 | 0,06 |
| BEAUMETZ-LES-AIRES | 17 896 | 8,63 | 30,40 | 7,35 | 4,17 | 4,17 | 0,45 | 1,27 | 5,80 | 2,50 | 1,14 | 0,21 | 0,87 |
| BEAURIEUX (S9) | 3 117 | 2,31 | 5,86 | 2,01 | 0,73 | 0,73 | 0,08 | 0,16 | 1,00 | 0,33 | 0,19 | 0,06 | 0,13 |
| BEAUVOIS-EN-CAMBRESIS BII | 2 112 469 | 1 250,09 | 3 429,35 | 1 518,26 | 306,57 | 306,57 | 46,06 | 16,68 | 120,44 | 21,76 | 22,63 | 1,71 | 1,38 |
| BELLIGNIES | 130 343 | 56,61 | 181,78 | 103,66 | 12,68 | 12,83 | 1,97 | 1,21 | 9,01 | 1,85 | 2,15 | 0,89 | 0,63 |
| BENAY | 7 686 | 8,54 | 22,55 | 14,27 | 2,12 | 2,12 | 0,33 | 0,58 | 2,59 | 0,88 | 0,71 | 0,14 | 0,47 |
| BERELLES | 2 456 | 8,29 | 23,02 | 15,82 | 1,06 | 1,06 | 0,23 | 0,03 | 0,28 | 0,27 | 0,18 | 0,03 | 0,13 |
| BERGUES | 672 073 | 367,35 | 1 197,87 | 679,89 | 122,90 | 122,90 | 15,93 | 6,56 | 47,35 | 7,33 | 7,09 | 1,96 | 1,32 |
| BERMERIES | 42 749 | 24,85 | 65,36 | 20,66 | 44,41 | 44,41 | 2,74 | 0,35 | 4,40 | 0,54 | 1,49 | 0,32 | 1,31 |
| BERNEVILLE | 3 999 | 3,46 | 8,66 | 3,01 | 1,29 | 1,29 | 0,15 | 0,03 | 0,40 | 0,02 | 0,16 | 0,09 | 0,04 |
| BESNY-ET-LOIZY (La Montagne) | 1 385 | 0,91 | 2,30 | 1,62 | 0,39 | 0,39 | 0,04 | 0,01 | 0,12 | 0,01 | 0,31 | 0,05 | 0,00 |
| BESNY-ET-LOIZY (Le Bourg) | 6 745 | 11,58 | 44,09 | 34,65 | 2,53 | 2,53 | 0,45 | 0,07 | 0,82 | 0,05 | 1,09 | 0,21 | 0,24 |
| BESNY-ET-LOIZY (Loizy) | 3 563 | 2,85 | 7,44 | 2,91 | 1,05 | 1,05 | 0,12 | 0,04 | 0,51 | 0,04 | 0,65 | 0,10 | 0,18 |
| BETTIGNIES | 12 395 | 3,57 | 10,29 | 7,35 | 1,43 | 1,43 | 0,15 | 0,48 | 2,25 | 1,14 | 1,18 | 0,12 | 0,97 |
| BEUVRY-LA-FORET | 483 723 | 172,76 | 513,30 | 251,53 | 75,07 | 75,07 | 8,87 | 6,01 | 43,35 | 10,64 | 13,88 | 3,22 | 11,00 |
| BIACHE-SAINT-VAAST | 206 955 | 183,50 | 507,14 | 235,41 | 54,31 | 54,31 | 6,42 | 2,44 | 20,27 | 3,31 | 4,30 | 1,50 | 2,56 |
| BIERNE (ZI) | 528 181 | 1 369,84 | 2 822,83 | 193,60 | 0,00 | 36,56 | 6,12 | 2,98 | 40,11 | 12,12 | 6,06 | 0,44 | 2,95 |
| BISSEZEELE | 6 735 | 6,08 | 16,17 | 6,25 | 1,99 | 1,99 | 0,22 | 1,13 | 4,38 | 2,06 | 1,45 | 0,09 | 1,16 |
| BLARINGHEM | 94 301 | 61,04 | 142,74 | 40,58 | 11,98 | 12,18 | 1,35 | 1,96 | 12,90 | 3,37 | 5,21 | 0,59 | 2,21 |
| BOESCHEPE | 214 445 | 125,68 | 343,17 | 161,21 | 42,86 | 42,86 | 5,67 | 2,06 | 15,69 | 1,96 | 3,65 | 3,61 | 1,92 |
| BOESEGHM | 71 686 | 48,42 | 143,02 | 59,13 | 18,38 | 18,38 | 3,45 | 0,59 | 7,35 | 0,87 | 2,75 | 2,03 | 1,64 |
| BOHAIN-EN-VERMANDOIS | 267 437 | 246,67 | 660,60 | 321,30 | 75,71 | 75,71 | 8,51 | 2,23 | 21,09 | 2,24 | 3,61 | 1,57 | 2,32 |

RAPPORT SIDEN-SIAN 2021 - SERVICE D'ASSAINISSEMENT COLLECTIF

18. LES RESULTATS DES ENTREES/SORTIES EN KG/J DES PARAMETRES DES STATIONS D'EPURATION

| Station d'épuration | Volume entrée (m3/an) | Flux moyen entrées (kg/j) | | | | | | Flux moyen sorties (kg/j) | | | | | |
|---------------------------|--------------------------|---------------------------|----------|--------|--------|--------|-------|---------------------------|-------|-------|-------|------|------|
| | | DBO5 | DCO | MES | NTK | NGL | Pt | DBO5 | DCO | MES | NGL | P | NH4+ |
| BOIRY-NOTRE-DAME | 8 421 | 8,18 | 20,66 | 7,84 | 2,71 | 2,71 | 0,27 | 0,15 | 1,13 | 0,16 | 0,21 | 0,13 | 0,13 |
| BOLLEZEELE | 115 226 | 34,20 | 122,38 | 69,08 | 13,23 | 13,99 | 1,57 | 0,95 | 9,25 | 0,78 | 2,32 | 0,73 | 0,38 |
| BONY | 1 951 | 3,47 | 9,77 | 6,66 | 0,75 | 0,76 | 0,11 | 0,02 | 0,17 | 0,02 | 0,40 | 0,06 | 0,02 |
| BOUSIES | 200 506 | 100,43 | 283,28 | 162,33 | 18,53 | 18,53 | 2,29 | 1,84 | 15,79 | 2,39 | 3,68 | 1,39 | 2,98 |
| BOUSIGNIES-SUR-ROC | 13 543 | 13,31 | 38,83 | 19,74 | 4,40 | 4,40 | 0,51 | 0,11 | 1,26 | 0,14 | 0,23 | 0,08 | 0,11 |
| BRANCOURT-LE-GRAND | 28 372 | 28,86 | 86,74 | 44,06 | 9,05 | 9,05 | 1,03 | 0,36 | 3,20 | 0,59 | 0,41 | 0,54 | 0,10 |
| BREBIERES | 282 924 | 182,89 | 513,21 | 184,27 | 65,59 | 65,59 | 7,43 | 3,99 | 28,82 | 6,19 | 6,89 | 2,87 | 4,42 |
| BROXEELE | 100 523 | 19,54 | 73,40 | 35,28 | 10,44 | 11,03 | 1,15 | 1,86 | 9,21 | 2,57 | 4,01 | 0,26 | 3,06 |
| BRUILLE-SAINT-AMAND | 375 993 | 146,49 | 491,29 | 202,98 | 48,70 | 50,92 | 5,46 | 3,75 | 29,96 | 4,54 | 12,71 | 2,14 | 5,32 |
| BUSIGNY Freres Desjardins | 200 777 | 34,89 | 115,11 | 62,85 | 13,45 | 14,06 | 1,71 | 2,06 | 12,68 | 3,14 | 4,53 | 0,77 | 1,07 |
| BUSIGNY Gambetta | 52 506 | 10,25 | 68,82 | 75,73 | 3,38 | 11,32 | 1,55 | 0,43 | 6,14 | 1,92 | 3,59 | 1,09 | 0,64 |
| BUYSSCHEURE | 16 425 | 15,29 | 45,04 | 32,19 | 3,05 | 3,06 | 0,45 | 0,57 | 2,76 | 1,10 | 1,31 | 0,18 | 1,01 |
| CAESTRE | 151 907 | 72,91 | 234,31 | 107,23 | 24,88 | 24,88 | 2,95 | 1,48 | 12,58 | 2,18 | 3,42 | 1,55 | 2,04 |
| CAMPHIN-EN-PEVELE | 124 469 | 69,05 | 200,56 | 113,54 | 21,04 | 21,04 | 2,74 | 1,30 | 11,10 | 1,81 | 2,27 | 1,41 | 1,38 |
| CAPPELLE-BROUCK | 66 734 | 32,80 | 105,86 | 89,39 | 13,00 | 13,00 | 2,22 | 0,55 | 6,11 | 0,58 | 1,41 | 0,65 | 0,53 |
| CARTIGNIES | 46 929 | 11,20 | 38,24 | 18,83 | 3,90 | 4,42 | 0,45 | 0,46 | 3,55 | 0,88 | 1,61 | 0,22 | 0,49 |
| CATILLON-SUR-SAMBRE | 127 895 | 40,07 | 116,50 | 56,33 | 13,19 | 14,06 | 1,66 | 1,15 | 7,88 | 1,34 | 2,70 | 1,01 | 0,54 |
| CAULLERY | 382 006 | 205,95 | 612,91 | 355,06 | 52,59 | 52,59 | 6,42 | 3,89 | 34,70 | 8,14 | 8,78 | 1,16 | 5,54 |
| CHERY-LES-POUILLY | 26 254 | 25,18 | 67,47 | 34,53 | 8,70 | 8,70 | 0,86 | 0,22 | 2,81 | 0,45 | 0,40 | 0,05 | 0,09 |
| CHIVY-LES-ETOUVELLES | 40 416 | 25,26 | 80,10 | 25,13 | 8,63 | 8,63 | 1,09 | 0,33 | 3,30 | 1,01 | 0,58 | 0,06 | 0,18 |
| CHOISIES | 1 369 | 1,44 | 3,92 | 2,12 | 0,23 | 0,24 | 0,04 | 0,19 | 0,80 | 0,27 | 0,30 | 0,04 | 0,20 |
| CLAIRFAYTS | 64 483 | 45,93 | 146,10 | 91,87 | 29,15 | 29,15 | 5,30 | 0,88 | 13,43 | 2,30 | 5,12 | 1,43 | 4,95 |
| CLAIRFAYTS (Epinoy) | 1 708 | 0,80 | 2,90 | 0,89 | 0,67 | 0,67 | 0,10 | 0,15 | 0,67 | 0,12 | 0,43 | 0,07 | 0,40 |
| COBRIEUX | 233 120 | 76,89 | 243,00 | 121,70 | 29,75 | 29,75 | 3,36 | 1,92 | 16,54 | 2,13 | 3,74 | 0,98 | 2,63 |
| CORBEHEM NORD | 11 624 | 5,99 | 15,85 | 5,05 | 2,72 | 2,72 | 0,26 | 0,12 | 0,97 | 0,15 | 0,37 | 0,16 | 0,17 |
| COUCY-LES-EPPES | 28 162 | 20,95 | 64,74 | 31,34 | 6,47 | 6,47 | 0,83 | 0,23 | 4,00 | 0,15 | 3,96 | 0,85 | 1,32 |
| COUSOLRE | 172 683 | 54,23 | 174,83 | 102,23 | 17,91 | 18,97 | 2,23 | 1,42 | 9,33 | 1,40 | 4,02 | 1,23 | 0,48 |
| CRESPIN | 1 057 017 | 437,70 | 1 565,10 | 700,06 | 144,69 | 145,06 | 16,76 | 9,16 | 62,22 | 16,81 | 10,68 | 1,03 | 1,18 |
| CREVECOEUR-SUR-ESCAUT | 134 973 | 39,54 | 126,71 | 72,33 | 17,29 | 18,11 | 2,87 | 1,11 | 10,58 | 2,06 | 4,77 | 1,24 | 0,73 |
| CROCHTE | 28 387 | 15,00 | 41,64 | 37,67 | 5,02 | 5,02 | 1,04 | 0,38 | 2,44 | 0,46 | 0,77 | 0,23 | 0,48 |
| CYSOING | 520 577 | 160,03 | 540,47 | 301,84 | 72,64 | 73,42 | 8,32 | 4,43 | 29,88 | 3,84 | 6,72 | 1,13 | 2,84 |
| DAMOUSIES | 31 236 | 14,18 | 48,70 | 20,00 | 6,42 | 6,42 | 0,95 | 0,26 | 3,21 | 1,03 | 1,42 | 0,40 | 0,01 |
| DIMECHAUX | 8 859 | 4,26 | 12,69 | 6,10 | 1,84 | 1,84 | 0,20 | 0,13 | 0,99 | 0,12 | 1,15 | 0,10 | 0,06 |
| DIMONT | 37 649 | 25,79 | 64,98 | 18,57 | 10,42 | 10,42 | 1,01 | 2,48 | 10,93 | 1,75 | 2,48 | 0,50 | 1,65 |
| DOMPIERRE-SUR-HELPE | 48 835 | 12,40 | 31,75 | 11,68 | 3,39 | 3,84 | 0,41 | 0,45 | 3,12 | 0,83 | 1,09 | 0,22 | 0,07 |
| DURY (62) | 5 256 | 4,40 | 10,96 | 3,31 | 1,58 | 1,58 | 0,16 | 0,05 | 0,47 | 0,06 | 0,11 | 0,06 | 0,07 |
| ECCLES | 2 190 | 0,16 | 0,66 | 0,29 | 0,15 | 0,16 | 0,02 | 0,02 | 0,19 | 0,13 | 0,08 | 0,01 | 0,06 |
| ECOURT-SAINT-QUENTIN | 129 193 | 59,81 | 187,39 | 81,39 | 21,07 | 21,07 | 2,07 | 1,46 | 12,46 | 1,96 | 4,14 | 0,98 | 2,08 |
| ECUELIN (rue de limont) | 1 906 | 0,41 | 1,16 | 0,36 | 0,21 | 0,21 | 0,02 | 0,02 | 0,24 | 0,12 | 0,08 | 0,01 | 0,06 |

RAPPORT SIDEN-SIAN 2021 - SERVICE D'ASSAINISSEMENT COLLECTIF

18. LES RESULTATS DES ENTREES/SORTIES EN KG/J DES PARAMETRES DES STATIONS D'EPURATION

| Station d'épuration | Volume entrée (m3/an) | Flux moyen entrées (kg/j) | | | | | | Flux moyen sorties (kg/j) | | | | | |
|---|--------------------------|---------------------------|--------|----------|-------|-------|------|---------------------------|-------|-------|-------|------|------|
| | | DBO5 | DCO | MES | NTK | NGL | Pt | DBO5 | DCO | MES | NGL | P | NH4+ |
| ELINCOURT | 37 268 | 10,38 | 30,42 | 14,53 | 4,14 | 4,62 | 0,62 | 0,40 | 5,43 | 3,77 | 1,08 | 0,35 | 0,50 |
| ENQUIN-LES-MINES (Coron de Flechinelle) | 4 005 | 4,80 | 11,48 | 3,29 | 1,49 | 1,49 | 0,16 | 0,11 | 0,85 | 0,24 | 0,27 | 0,12 | 0,22 |
| EPPE-SAUVAGE | 10 721 | 1,49 | 4,75 | 2,69 | 0,59 | 0,62 | 0,06 | 0,11 | 1,16 | 0,11 | 0,31 | 0,04 | 0,28 |
| ERINGHEM | 32 811 | 9,15 | 29,58 | 10,92 | 3,98 | 3,98 | 0,46 | 0,64 | 5,83 | 2,40 | 2,51 | 0,40 | 1,80 |
| ESSIGNY-LE-GRAND (lot. Bergers) | 1 894 | 1,87 | 3,86 | 0,73 | 0,59 | 0,59 | 0,06 | 0,02 | 0,20 | 0,01 | 0,33 | 0,06 | 0,00 |
| ESTREES | 39 249 | 29,19 | 78,80 | 28,01 | 11,50 | 11,50 | 1,14 | 0,32 | 3,43 | 0,48 | 0,63 | 0,62 | 0,24 |
| ESTRUN | 114 273 | 64,63 | 182,09 | 82,45 | 13,87 | 13,87 | 1,67 | 1,46 | 11,25 | 2,16 | 4,39 | 1,67 | 1,53 |
| ETERPIGNY | 4 439 | 2,61 | 7,90 | 3,34 | 1,41 | 1,41 | 0,14 | 0,05 | 0,51 | 0,11 | 0,13 | 0,07 | 0,02 |
| ETREUX | 103 473 | 77,16 | 206,11 | 95,00 | 22,74 | 22,74 | 2,57 | 1,00 | 8,16 | 1,39 | 2,13 | 0,14 | 0,69 |
| ETROEUNGT | 59 284 | 51,53 | 130,96 | 52,69 | 15,65 | 15,65 | 1,74 | 0,55 | 5,14 | 0,81 | 0,77 | 1,07 | 0,21 |
| EVERGNICOURT | 15 340 | 16,63 | 38,21 | 20,88 | 4,69 | 4,69 | 0,58 | 0,44 | 2,84 | 0,87 | 3,10 | 0,58 | 2,62 |
| FELLERIES | 64 000 | 37,47 | 114,04 | 70,57 | 13,87 | 13,87 | 1,70 | 0,65 | 5,27 | 0,90 | 1,65 | 0,44 | 0,67 |
| FLAUMONT-WAUDRECHIES | 28 664 | | | | | | | | | | | | |
| FLETRE "Est" 500EH | 18 083 | 14,80 | 42,13 | 12,94 | 5,36 | 5,36 | 0,78 | 0,99 | 5,71 | 1,34 | 2,85 | 0,62 | 2,50 |
| FLETRE "Ouest" 280 EH | 14 657 | 10,12 | 29,27 | 13,97 | 3,90 | 3,90 | 0,45 | 1,29 | 7,08 | 3,84 | 3,44 | 0,38 | 3,04 |
| FLINES-LEZ-RACHES | 597 928 | 195,43 | 926,55 | 2 061,16 | 77,56 | 77,84 | 9,69 | 5,41 | 43,49 | 10,86 | 14,42 | 1,08 | 7,23 |
| FLOURSIES | 6 972 | 5,16 | 14,00 | 3,63 | 2,27 | 2,27 | 0,19 | 0,11 | 1,17 | 0,78 | 0,38 | 0,08 | 0,27 |
| FLOYON | 8 039 | 1,95 | 6,70 | 2,05 | 0,93 | 0,93 | 0,09 | 0,08 | 1,33 | 0,43 | 0,40 | 0,09 | 0,30 |
| FOREST-EN-CAMBRESIS (filtre sable Amerval), la croissette | 2 | 0,00 | 0,00 | 0,00 | 0,00 | 0,00 | 0,00 | 0,00 | 0,00 | 0,00 | 0,00 | 0,00 | 0,00 |
| GIZY (Les Auquernes) | 3 593 | 2,93 | 7,89 | 1,37 | 1,19 | 1,19 | 0,10 | 0,60 | 2,38 | 0,79 | 0,79 | 0,06 | 0,51 |
| GLAGEON (Hameau de Couplevoie) | 10 243 | 3,34 | 10,59 | 6,05 | 1,56 | 1,59 | 0,18 | 0,08 | 0,58 | 0,11 | 0,06 | 0,04 | 0,01 |
| GOGNIES-CHAUSSEE | 3 315 | 1,05 | 2,85 | 1,25 | 0,39 | 0,39 | 0,04 | 0,03 | 0,32 | 0,12 | 0,47 | 0,05 | 0,00 |
| GOMMEGNIES | 239 714 | 101,84 | 325,91 | 161,72 | 41,77 | 41,77 | 4,79 | 3,42 | 20,39 | 5,40 | 4,80 | 1,59 | 3,15 |
| GOUY | 45 949 | 57,34 | 156,37 | 91,65 | 13,46 | 13,46 | 1,81 | 0,69 | 5,65 | 0,80 | 1,12 | 0,19 | 0,72 |
| GOUZEACOURT | 152 926 | 69,53 | 197,85 | 104,87 | 23,38 | 23,38 | 2,91 | 1,38 | 13,19 | 1,71 | 4,56 | 1,75 | 0,36 |
| GRAINCOURT-LES-HAVRINCOURT | 51 818 | 31,40 | 78,92 | 24,87 | 10,09 | 10,09 | 1,11 | 0,63 | 6,83 | 4,85 | 1,72 | 0,46 | 1,13 |
| GRAND-FAYT | 38 122 | | | | | | | | | | | | |
| HARDIFORT | 33 514 | 27,97 | 64,10 | 68,24 | 5,63 | 5,67 | 1,08 | 0,74 | 5,25 | 5,34 | 2,03 | 0,41 | 1,17 |
| HAVERSKERQUE | 73 980 | 59,55 | 174,16 | 112,40 | 16,01 | 16,01 | 2,03 | 0,61 | 7,44 | 0,77 | 2,23 | 1,86 | 1,80 |
| HENDECOURT-LES-CAGNICOURT | 25 798 | 14,14 | 98,85 | 179,78 | 5,31 | 5,31 | 0,72 | 0,26 | 3,00 | 3,26 | 1,06 | 0,14 | 0,55 |
| HERZEELE | 78 498 | 45,33 | 161,99 | 79,51 | 18,92 | 18,45 | 2,71 | 1,08 | 7,76 | 3,88 | 4,49 | 0,80 | 3,10 |
| HESTRUD | 7 006 | 2,75 | 8,51 | 4,04 | 1,04 | 1,04 | 0,13 | 0,11 | 0,97 | 0,11 | 0,31 | 0,05 | 0,21 |
| HEURINGHEM | 54 012 | 42,74 | 114,12 | 62,86 | 13,88 | 13,88 | 1,48 | 0,44 | 3,49 | 0,65 | 1,30 | 0,03 | 0,09 |
| HONDEGHEM | 49 295 | 8,95 | 33,13 | 13,34 | 3,44 | 3,98 | 0,45 | 0,41 | 2,76 | 0,35 | 1,25 | 0,22 | 0,32 |
| HONDSCHOOTE | 111 599 | 81,53 | 224,05 | 93,99 | 27,52 | 27,52 | 2,97 | 2,04 | 16,26 | 3,28 | 5,81 | 1,56 | 0,34 |
| HONDSCHOOTE Nouvelle | 259 142 | 173,27 | 502,79 | 271,28 | 45,08 | 45,08 | 5,77 | 2,10 | 13,87 | 2,40 | 2,15 | 0,82 | 0,34 |
| HON-HERGIES | 69 191 | 25,53 | 66,18 | 49,33 | 7,57 | 7,99 | 1,00 | 0,57 | 3,49 | 0,76 | 1,26 | 0,33 | 0,29 |
| HONNECOURT-SUR-ESCAUT (Hameau de Terrière) | 3 969 | 1,84 | 4,64 | 1,28 | 0,73 | 0,73 | 0,07 | 0,05 | 0,34 | 0,15 | 0,34 | 0,05 | 0,03 |
| JENLAIN | 199 938 | 99,46 | 349,89 | 196,87 | 44,94 | 44,94 | 6,61 | 2,91 | 20,01 | 3,53 | 2,27 | 1,07 | 0,89 |

RAPPORT SIDEN-SIAN 2021 - SERVICE D'ASSAINISSEMENT COLLECTIF

18. LES RESULTATS DES ENTREES/SORTIES EN KG/J DES PARAMETRES DES STATIONS D'EPURATION

| Station d'épuration | Volume entrée (m3/an) | Flux moyen entrées (kg/j) | | | | | | Flux moyen sorties (kg/j) | | | | | |
|-------------------------------------|--------------------------|---------------------------|----------|----------|--------|--------|-------|---------------------------|--------|-------|-------|------|-------|
| | | DBO5 | DCO | MES | NTK | NGL | Pt | DBO5 | DCO | MES | NGL | P | NH4+ |
| LA FLAMENGRIE (59) | 15 397 | 9,29 | 28,11 | 12,93 | 3,01 | 3,01 | 0,44 | 0,21 | 1,26 | 0,30 | 0,30 | 0,13 | 0,22 |
| LA GORGUE | 1 208 182 | 542,30 | 1 891,61 | 1 100,66 | 188,16 | 188,16 | 21,98 | 10,01 | 83,25 | 11,84 | 25,65 | 1,26 | 14,83 |
| LA LONGUEVILLE | 171 264 | 143,95 | 444,40 | 288,26 | 41,75 | 41,75 | 5,40 | 1,66 | 12,00 | 1,86 | 4,31 | 1,49 | 2,20 |
| LA LONGUEVILLE (Les Lanieres) | 9 191 | 12,85 | 36,85 | 29,39 | 2,97 | 2,97 | 0,36 | 0,09 | 0,64 | 0,13 | 0,13 | 0,08 | 0,07 |
| LALLAING | 631 662 | 114,95 | 404,18 | 207,49 | 48,85 | 49,61 | 5,70 | 6,43 | 53,68 | 36,75 | 23,69 | 4,68 | 16,40 |
| LALLAING FLINES | 797 474 | 194,94 | 514,14 | 340,42 | 70,70 | 71,77 | 8,71 | 6,65 | 35,92 | 8,02 | 9,38 | 0,41 | 1,22 |
| LANDRECIES | 201 616 | 96,74 | 289,39 | 151,10 | 29,79 | 29,79 | 3,44 | 1,66 | 10,40 | 1,53 | 0,92 | 1,65 | 0,25 |
| LANISCOURT | 12 668 | 6,28 | 20,40 | 8,93 | 2,38 | 2,38 | 0,32 | 0,19 | 1,28 | 0,28 | 0,18 | 0,16 | 0,04 |
| LAROUILLES | 104 938 | | | | | | | | | | | | |
| LE CATEAU-CAMBRESIS | 243 447 | 109,52 | 339,44 | 186,29 | 37,90 | 38,26 | 4,24 | 2,56 | 18,75 | 5,66 | 12,70 | 0,92 | 3,05 |
| LE CATEAU-CAMBRESIS Nouvelle | 868 006 | 363,09 | 1 323,07 | 733,49 | 128,11 | 128,41 | 15,31 | 7,40 | 42,08 | 5,94 | 7,81 | 0,67 | 1,96 |
| LE DOULIEU | 86 650 | 53,94 | 143,35 | 78,97 | 14,24 | 14,24 | 1,35 | 5,98 | 32,54 | 14,72 | 14,48 | 0,43 | 12,11 |
| LE DOULIEU Nouvelle | 9 681 | | | | | | | | | | | | |
| LE FAVRIL | 26 631 | 14,22 | 58,40 | 41,33 | 6,64 | 6,64 | 1,64 | 0,27 | 2,45 | 0,61 | 0,50 | 0,19 | 0,35 |
| LE QUESNOY | 612 864 | 310,00 | 1 039,03 | 547,84 | 87,74 | 87,74 | 12,22 | 5,60 | 39,83 | 5,85 | 8,31 | 1,20 | 4,29 |
| LECELLES-SAINT-AMAND | 1 755 174 | 1 049,29 | 2 841,65 | 1 197,04 | 266,08 | 266,08 | 35,82 | 17,27 | 124,97 | 13,05 | 20,12 | 1,23 | 6,51 |
| LEHAUCOURT | 53 215 | 49,66 | 145,43 | 75,30 | 16,95 | 16,95 | 1,91 | 0,77 | 6,43 | 1,33 | 1,51 | 0,42 | 1,02 |
| LESTREM | 200 706 | 125,42 | 351,88 | 155,01 | 41,23 | 41,23 | 5,73 | 1,66 | 12,92 | 1,55 | 1,49 | 0,60 | 0,84 |
| LEUILLY-SOUS-COUCY | 16 410 | 16,95 | 51,05 | 29,00 | 4,87 | 4,87 | 0,61 | 0,23 | 2,12 | 0,52 | 0,32 | 0,02 | 0,08 |
| LEZ-FONTAINE | 3 900 | 1,63 | 4,62 | 2,51 | 0,87 | 0,88 | 0,09 | 0,15 | 1,32 | 1,78 | 0,46 | 0,10 | 0,25 |
| LIESSIES | 40 098 | 24,17 | 61,74 | 29,66 | 7,14 | 7,14 | 0,85 | 0,33 | 3,52 | 0,98 | 0,64 | 0,57 | 0,01 |
| LOCQUIGNOL | 34 689 | 23,76 | 77,74 | 60,82 | 7,98 | 7,98 | 1,05 | 0,29 | 2,47 | 1,14 | 1,14 | 0,20 | 0,95 |
| LOOBERGHE | 104 747 | 43,11 | 132,08 | 47,90 | 22,21 | 22,21 | 2,14 | 1,28 | 10,67 | 1,84 | 2,90 | 1,23 | 1,98 |
| MAMETZ | 207 049 | 136,76 | 368,17 | 188,58 | 46,30 | 58,01 | 5,54 | 2,24 | 14,29 | 2,76 | 6,34 | 0,55 | 6,52 |
| MARESCHES | 251 388 | 184,40 | 556,66 | 281,38 | 64,03 | 64,03 | 7,06 | 2,61 | 21,45 | 3,65 | 4,44 | 2,11 | 2,56 |
| MARETZ | 108 027 | 31,97 | 94,97 | 61,26 | 11,57 | 10,48 | 1,97 | 1,02 | 5,70 | 1,69 | 3,18 | 0,93 | 0,66 |
| MAROILLES | 128 706 | 47,38 | 143,78 | 54,78 | 17,37 | 17,37 | 2,24 | 3,44 | 18,86 | 5,19 | 11,90 | 1,63 | 9,80 |
| MARQUETTE-EN-OSTREVANT | 130 855 | 80,59 | 231,67 | 230,00 | 37,22 | 37,22 | 3,74 | 1,58 | 13,16 | 4,23 | 6,56 | 0,98 | 5,61 |
| MARQUION | 78 711 | 70,64 | 198,44 | 85,42 | 21,42 | 21,42 | 2,32 | 0,69 | 5,39 | 0,61 | 1,82 | 0,05 | 1,32 |
| MASNIERES | 199 780 | 108,20 | 307,90 | 177,41 | 33,31 | 34,03 | 3,79 | 2,07 | 14,12 | 2,28 | 4,39 | 1,82 | 0,63 |
| MERCK-SAINT-LIEVIN | 48 424 | 43,05 | 123,09 | 60,55 | 10,15 | 10,15 | 1,17 | 0,51 | 3,47 | 0,61 | 0,68 | 0,08 | 0,14 |
| MERVILLE | 601 689 | 390,26 | 1 046,57 | 420,45 | 115,80 | 115,80 | 15,96 | 4,97 | 40,42 | 5,81 | 4,13 | 2,17 | 0,67 |
| MEZIERES-SUR-OISE (Alésia) | 3 659 | 8,44 | 28,10 | 17,49 | 2,01 | 2,01 | 0,32 | 0,33 | 1,83 | 0,64 | 0,71 | 0,11 | 0,33 |
| MEZIERES-SUR-OISE (Donjon du Hamel) | 14 793 | 13,49 | 32,92 | 8,11 | 5,20 | 5,20 | 0,49 | 2,18 | 9,71 | 2,06 | 3,53 | 0,45 | 2,65 |
| MILLAM | 32 859 | 25,58 | 77,12 | 26,85 | 9,82 | 9,82 | 1,13 | 0,25 | 2,74 | 0,97 | 2,49 | 0,33 | 0,46 |
| MOEUVRES | 22 340 | 8,52 | 21,32 | 12,28 | 3,75 | 3,79 | 0,37 | 0,52 | 3,27 | 2,91 | 1,60 | 0,27 | 1,34 |
| MONS-EN-LAONNOIS | 53 648 | 33,45 | 95,55 | 47,69 | 11,30 | 11,30 | 1,37 | 0,44 | 4,50 | 0,52 | 0,57 | 0,37 | 0,20 |
| MORTAGNE-DU-NORD | 431 527 | 246,68 | 686,66 | 333,43 | 66,94 | 66,94 | 8,21 | 3,87 | 35,21 | 4,42 | 11,87 | 1,63 | 4,75 |
| MOY-DE-L-AISNE (NOUVELLE) | 105 090 | 84,64 | 237,87 | 108,43 | 28,57 | 28,57 | 2,87 | 0,82 | 7,40 | 1,01 | 1,21 | 0,06 | 0,38 |

RAPPORT SIDEN-SIAN 2021 - SERVICE D'ASSAINISSEMENT COLLECTIF

18. LES RESULTATS DES ENTREES/SORTIES EN KG/J DES PARAMETRES DES STATIONS D'EPURATION

| Station d'épuration | Volume entrée (m3/an) | Flux moyen entrées (kg/j) | | | | | | Flux moyen sorties (kg/j) | | | | | |
|-------------------------|--------------------------|---------------------------|----------|--------|--------|--------|-------|---------------------------|-------|-------|-------|------|-------|
| | | DBO5 | DCO | MES | NTK | NGL | Pt | DBO5 | DCO | MES | NGL | P | NH4+ |
| NEUF-BERQUIN | 276 326 | 100,63 | 299,09 | 127,96 | 57,87 | 57,87 | 5,90 | 3,67 | 29,93 | 4,07 | 7,20 | 1,31 | 5,34 |
| NEUVILLE-EN-AVESNOIS | 46 413 | 16,53 | 51,16 | 20,14 | 7,32 | 7,35 | 0,80 | 0,38 | 3,24 | 0,77 | 0,47 | 0,15 | 0,20 |
| NEUVILLE-SUR-ESCAUT | 142 337 | 74,88 | 222,71 | 82,81 | 31,82 | 31,82 | 2,93 | 1,60 | 11,68 | 2,48 | 2,76 | 0,15 | 2,18 |
| NIEPPE | 404 274 | 311,60 | 803,33 | 301,25 | 96,70 | 96,70 | 10,58 | 3,91 | 35,19 | 6,96 | 3,83 | 0,81 | 1,42 |
| NOORDPEENE | 34 880 | 25,80 | 72,07 | 30,96 | 10,31 | 10,31 | 1,10 | 0,33 | 3,16 | 0,27 | 1,59 | 0,63 | 0,87 |
| NOYELLES-SUR-SAMBRE | 31 586 | 1,47 | 4,55 | 2,32 | 0,72 | 0,92 | 0,09 | 0,48 | 3,47 | 0,66 | 1,16 | 0,18 | 1,09 |
| OOST-CAPPEL | 18 947 | 19,63 | 51,90 | 26,69 | 5,82 | 5,82 | 0,69 | 0,20 | 2,26 | 0,34 | 3,31 | 0,46 | 0,09 |
| OPPY | 87 039 | 60,40 | 160,23 | 78,57 | 24,83 | 24,83 | 2,43 | 0,71 | 6,16 | 0,84 | 1,89 | 1,09 | 0,29 |
| ORCHIES | 835 717 | 349,42 | 914,67 | 436,34 | 128,76 | 129,51 | 14,80 | 8,34 | 58,62 | 15,26 | 27,93 | 1,52 | 21,73 |
| ORIGNY-SAINTE-BENOITE | 164 412 | 133,47 | 403,34 | 185,36 | 38,08 | 38,08 | 4,01 | 1,42 | 14,87 | 1,54 | 2,53 | 1,44 | 1,61 |
| OSTRICOURT | 640 906 | 220,01 | 658,32 | 346,68 | 83,34 | 83,34 | 9,91 | 5,59 | 40,28 | 6,83 | 11,63 | 2,87 | 6,65 |
| OUDEZEELE | 35 634 | 25,75 | 64,81 | 25,78 | 9,18 | 9,18 | 0,88 | 1,17 | 7,27 | 5,22 | 5,52 | 0,70 | 3,65 |
| OXELAERE | 240 216 | 152,38 | 419,04 | 282,52 | 30,32 | 30,63 | 4,37 | 4,32 | 27,65 | 7,03 | 24,19 | 2,35 | 21,53 |
| PECQUENCOURT | 615 410 | 277,44 | 793,81 | 389,88 | 83,43 | 83,43 | 9,87 | 5,23 | 37,05 | 10,11 | 12,73 | 0,48 | 4,36 |
| PELVES | 95 601 | 57,79 | 149,35 | 56,86 | 25,50 | 25,50 | 2,71 | 0,97 | 9,07 | 1,36 | 2,72 | 0,78 | 1,74 |
| PITGAM | 42 676 | 10,05 | 28,11 | 11,57 | 4,42 | 4,65 | 0,49 | 0,37 | 3,22 | 0,84 | 1,10 | 0,16 | 0,80 |
| POIX-DU-NORD SALESCHES | 243 722 | 108,38 | 320,15 | 143,49 | 35,02 | 35,49 | 3,95 | 1,90 | 13,27 | 1,87 | 2,18 | 0,17 | 1,18 |
| PONT-A-MARQC nouvelle | 487 074 | 229,00 | 669,08 | 340,78 | 81,37 | 81,37 | 9,27 | 4,01 | 27,30 | 4,05 | 8,15 | 0,80 | 2,45 |
| POUILLY-SUR-SERRE | 17 632 | 18,14 | 51,95 | 27,66 | 7,31 | 7,31 | 0,75 | 0,19 | 1,63 | 0,28 | 0,34 | 0,02 | 0,14 |
| PRADELLES | 84 282 | 35,32 | 106,01 | 67,70 | 12,29 | 12,59 | 1,66 | 1,43 | 11,44 | 3,34 | 3,58 | 0,87 | 2,09 |
| PREUX-AU-BOIS | 32 362 | 12,16 | 29,10 | 35,64 | 2,69 | 2,74 | 0,44 | 0,85 | 4,52 | 2,48 | 1,51 | 0,26 | 1,21 |
| PRISCHES | 46 688 | 7,44 | 21,63 | 8,94 | 2,83 | 3,51 | 0,33 | 0,97 | 4,32 | 1,85 | 1,79 | 0,18 | 0,76 |
| QUIEVELON | 28 271 | 47,25 | 97,59 | 7,75 | 4,65 | 4,65 | 1,01 | 13,17 | 28,81 | 3,18 | 2,01 | 0,52 | 1,55 |
| RAUCOURT-AU-BOIS | 23 025 | 9,68 | 28,23 | 7,96 | 4,69 | 4,69 | 0,53 | 0,19 | 2,48 | 2,10 | 1,35 | 0,40 | 1,26 |
| RECOURT | 20 024 | 20,22 | 53,77 | 21,18 | 6,79 | 6,79 | 0,70 | 0,40 | 3,57 | 6,88 | 1,56 | 0,26 | 0,76 |
| REJET-DE-BEAULIEU | 18 748 | 8,94 | 25,73 | 12,37 | 3,07 | 3,14 | 0,39 | 0,15 | 1,32 | 0,46 | 0,51 | 0,03 | 0,18 |
| RENESECURE | 123 548 | 85,53 | 187,27 | 100,23 | 28,08 | 28,08 | 3,93 | 1,10 | 9,52 | 1,09 | 2,80 | 1,14 | 1,97 |
| RIBECOURT-LA-TOUR | 5 478 | 7,56 | 23,76 | 13,37 | 1,50 | 1,50 | 0,21 | 0,10 | 1,21 | 1,72 | 0,65 | 0,13 | 0,40 |
| RIBEMONT | 45 340 | 48,42 | 132,92 | 62,96 | 15,86 | 15,86 | 1,71 | 0,61 | 5,60 | 1,08 | 0,79 | 0,51 | 0,46 |
| RIEUX-EN-CAMBRESIS | 558 198 | 373,52 | 1 178,37 | 543,61 | 125,47 | 125,47 | 13,46 | 4,86 | 43,23 | 9,94 | 13,88 | 0,58 | 4,72 |
| RONSSOY | 28 397 | 30,07 | 82,42 | 33,58 | 9,64 | 9,64 | 1,01 | 0,33 | 2,94 | 0,44 | 0,52 | 0,03 | 0,29 |
| ROSULT | 868 986 | 385,14 | 1 168,89 | 517,25 | 132,06 | 132,06 | 15,68 | 7,26 | 51,69 | 6,74 | 19,49 | 1,94 | 6,92 |
| ROUVIGNIES ZI | 84 623 | 64,97 | 225,40 | 114,92 | 21,44 | 21,44 | 3,03 | 0,87 | 7,37 | 1,51 | 1,67 | 0,67 | 1,12 |
| ROYAUCOURT ET CHAILVET | 16 244 | 13,52 | 43,73 | 22,01 | 4,20 | 4,20 | 0,52 | 0,16 | 1,87 | 0,47 | 0,30 | 0,03 | 0,09 |
| SAILLY-SUR-LA-LYS | 82 999 | 53,27 | 143,67 | 56,37 | 17,30 | 17,30 | 1,82 | 0,70 | 5,35 | 0,82 | 1,01 | 0,19 | 0,62 |
| SAINS-DU-NORD | 212 872 | 79,57 | 232,07 | 99,83 | 21,65 | 22,61 | 2,41 | 1,84 | 12,98 | 2,79 | 6,09 | 0,96 | 2,06 |
| SAINT-AUBERT | 362 313 | 284,63 | 725,17 | 600,74 | 101,78 | 101,78 | 8,05 | 3,01 | 23,00 | 4,49 | 7,65 | 0,69 | 2,94 |
| SAINT-AUBIN | 41 184 | 30,09 | 76,38 | 30,02 | 8,93 | 8,93 | 1,03 | 0,34 | 3,63 | 0,48 | 0,78 | 0,33 | 0,46 |
| SAINT-HILAIRE-SUR-HELPE | 20 173 | 19,15 | 49,71 | 16,94 | 6,62 | 6,62 | 0,66 | 0,19 | 1,85 | 0,29 | 0,22 | 0,15 | 0,06 |

RAPPORT SIDEN-SIAN 2021 - SERVICE D'ASSAINISSEMENT COLLECTIF

18. LES RESULTATS DES ENTREES/SORTIES EN KG/J DES PARAMETRES DES STATIONS D'EPURATION

| Station d'épuration | Volume entrée (m3/an) | Flux moyen entrées (kg/j) | | | | | | Flux moyen sorties (kg/j) | | | | | |
|--|--------------------------|---------------------------|----------|--------|--------|--------|-------|---------------------------|-------|-------|-------|------|------|
| | | DBO5 | DCO | MES | NTK | NGL | Pt | DBO5 | DCO | MES | NGL | P | NH4+ |
| SAINT-MARTIN-SUR-ECAILLON (Hameau du Calvaire) | 399 | 0,14 | 0,50 | 0,34 | 0,05 | 0,05 | 0,01 | 0,01 | 0,06 | 0,03 | 0,01 | 0,00 | 0,01 |
| SAINT-MOMELIN | 44 570 | 51,07 | 169,18 | 89,69 | 15,69 | 15,69 | 2,33 | 0,61 | 5,93 | 0,71 | 1,60 | 0,78 | 1,24 |
| SAINT-SOUPLETT (Hameau d'Escaufourt) | 22 814 | 1,50 | 8,16 | 9,80 | 0,80 | 1,28 | 0,09 | 0,19 | 1,49 | 0,28 | 0,86 | 0,07 | 0,61 |
| SAINT-SYLVESTRE-CAPPEL | 30 166 | 13,85 | 40,72 | 20,58 | 5,50 | 5,50 | 0,62 | 0,29 | 2,51 | 0,40 | 0,90 | 0,04 | 0,58 |
| SAINT-WAAST | 58 353 | 19,18 | 56,75 | 31,97 | 6,08 | 6,08 | 0,74 | 0,96 | 9,11 | 5,60 | 4,80 | 0,54 | 4,32 |
| SAMOussy (Etrepoix) | 959 | 0,73 | 1,80 | 0,52 | 0,24 | 0,24 | 0,02 | 0,03 | 0,23 | 0,04 | 0,10 | 0,03 | 0,02 |
| SAMOussy (Le Bourg) | 23 186 | 6,55 | 29,49 | 19,49 | 3,92 | 4,08 | 0,61 | 0,60 | 5,06 | 0,75 | 2,71 | 0,47 | 2,23 |
| SARS-POTERIES | 121 973 | 70,49 | 209,82 | 101,06 | 20,27 | 20,38 | 2,55 | 1,00 | 8,67 | 1,17 | 1,40 | 0,63 | 0,37 |
| SASSEGNIES | 4 996 | 3,63 | 9,93 | 4,57 | 1,47 | 1,47 | 0,18 | 0,05 | 0,52 | 0,07 | 0,08 | 0,05 | 0,04 |
| SAULZOIR | 162 491 | 92,04 | 314,16 | 178,27 | 41,16 | 41,16 | 3,79 | 1,68 | 12,58 | 2,93 | 2,99 | 0,99 | 1,60 |
| SEMOUSIES | 1 966 | 1,61 | 4,55 | 1,69 | 0,60 | 0,60 | 0,08 | 0,02 | 0,12 | 0,01 | 0,48 | 0,05 | 0,00 |
| SERANVILLERS-FORENVILLE | 52 252 | 21,06 | 61,63 | 21,29 | 13,12 | 13,12 | 1,15 | 1,10 | 11,00 | 7,68 | 7,08 | 1,09 | 5,57 |
| SOLESMES | 462 052 | 315,23 | 940,79 | 430,82 | 108,51 | 108,65 | 12,21 | 3,80 | 30,49 | 4,14 | 9,86 | 0,29 | 2,71 |
| SOLESMES (Hameau Amerval) | 2 844 | 1,38 | 4,02 | 1,92 | 0,45 | 0,45 | 0,05 | 0,05 | 0,27 | 0,25 | 0,38 | 0,05 | 0,03 |
| SOLESMES (Ovillers) | 18 695 | 15,37 | 34,42 | 7,68 | 4,56 | 4,56 | 0,56 | 2,25 | 8,66 | 0,87 | 1,54 | 0,32 | 0,87 |
| SOLRE-LE-CHATEAU | 143 562 | 78,06 | 303,01 | 128,07 | 17,51 | 17,76 | 2,58 | 1,31 | 9,96 | 1,51 | 2,53 | 1,01 | 1,18 |
| SOLRE-LE-CHATEAU (Hameau de l'Epine) | 11 138 | 4,81 | 14,27 | 6,14 | 2,16 | 2,19 | 0,30 | 0,17 | 1,08 | 0,44 | 0,17 | 0,06 | 0,09 |
| SOMMAING | 314 052 | 210,53 | 613,45 | 321,70 | 46,86 | 46,86 | 6,87 | 3,17 | 17,76 | 3,89 | 3,22 | 1,03 | 1,88 |
| STEENE | 50 996 | 41,65 | 120,01 | 73,41 | 12,58 | 12,58 | 1,98 | 0,46 | 5,24 | 0,74 | 0,96 | 0,48 | 0,47 |
| STEENWERCK | 122 270 | 57,17 | 177,64 | 95,87 | 18,44 | 18,79 | 2,35 | 1,86 | 14,71 | 3,56 | 4,19 | 2,34 | 2,67 |
| TAISNIERES-EN-THIERACHE | 13 322 | 18,17 | 58,47 | 43,99 | 5,08 | 5,08 | 1,08 | 0,15 | 1,35 | 0,22 | 0,13 | 0,05 | 0,04 |
| TAISNIERES-SUR-HON (Malplaquet) | 28 277 | 9,30 | 33,55 | 15,49 | 4,03 | 4,03 | 0,41 | 0,23 | 1,63 | 5,58 | 0,77 | 0,23 | 0,23 |
| TEMPLEUVE-EN-PEVELE | 618 591 | 238,76 | 775,44 | 419,71 | 67,06 | 67,06 | 9,10 | 5,68 | 49,58 | 15,63 | 8,75 | 3,52 | 1,91 |
| THUMERIES | 564 037 | 210,13 | 641,89 | 345,27 | 100,77 | 100,77 | 13,09 | 4,64 | 39,90 | 5,54 | 14,31 | 0,98 | 2,35 |
| TORTEQUESNE | 47 220 | 25,57 | 72,10 | 34,43 | 9,94 | 9,94 | 0,99 | 8,14 | 23,90 | 6,74 | 8,08 | 0,92 | 6,55 |
| TRELON | 507 545 | 142,81 | 491,47 | 256,93 | 32,14 | 32,14 | 4,40 | 4,75 | 29,36 | 4,41 | 7,20 | 2,94 | 1,14 |
| URCEL Lagune | 25 625 | 8,79 | 25,19 | 7,76 | 5,39 | 5,39 | 0,52 | 0,45 | 4,82 | 2,98 | 1,20 | 0,29 | 0,81 |
| URVILLERS | 95 898 | 79,36 | 223,20 | 110,30 | 24,65 | 24,65 | 3,05 | 0,83 | 9,09 | 0,92 | 2,93 | 2,40 | 2,09 |
| VAUCELLES-ET-BEFFECOURT | 11 319 | 9,75 | 25,67 | 10,80 | 3,42 | 3,42 | 0,33 | 0,58 | 4,15 | 0,68 | 2,16 | 0,30 | 1,29 |
| VENDEGIES-AU-BOIS | 55 798 | 22,79 | 71,97 | 89,78 | 10,59 | 10,59 | 1,14 | 0,46 | 5,18 | 0,99 | 1,42 | 0,44 | 1,20 |
| VERTAIN | 92 403 | 61,47 | 154,88 | 107,99 | 21,18 | 30,84 | 2,69 | 1,00 | 8,53 | 2,37 | 0,69 | 1,30 | 0,88 |
| VIEUX-BERQUIN (Sec Bois) | 32 560 | 19,75 | 50,69 | 35,51 | 6,42 | 6,42 | 0,79 | 0,27 | 3,19 | 0,34 | 0,78 | 0,05 | 0,05 |
| VILLEREAU (Hameau de Herbignies) Nouvelle | 55 670 | 41,08 | 112,04 | 42,04 | 15,06 | 15,06 | 1,70 | 0,52 | 4,64 | 0,67 | 0,95 | 0,16 | 0,75 |
| VILLERS-OUTREAU | 162 972 | 119,26 | 402,47 | 185,44 | 35,92 | 35,92 | 4,47 | 3,43 | 31,43 | 3,11 | 4,29 | 0,20 | 1,79 |
| VILLERS-PLOUICH (Hameau de la Vacquerie) | 4 015 | 1,87 | 5,48 | 1,08 | 1,11 | 1,11 | 0,12 | 0,10 | 0,69 | 0,07 | 0,33 | 0,05 | 0,26 |
| VILLERS-SIRE-NICOLE | 331 810 | 87,09 | 269,85 | 156,72 | 28,80 | 30,11 | 3,93 | 2,79 | 17,85 | 3,24 | 4,02 | 2,28 | 0,58 |
| VITRY-EN-ARTOIS | 220 958 | 132,34 | 388,46 | 191,49 | 36,20 | 36,20 | 4,20 | 2,45 | 20,29 | 3,47 | 4,28 | 1,90 | 2,89 |
| WALLERS | 779 829 | 605,81 | 1 710,76 | 636,80 | 156,61 | 156,61 | 17,82 | 6,40 | 53,35 | 7,71 | 9,65 | 1,92 | 4,83 |
| WALLERS-EN-FAGNE | 18 975 | 1,51 | 5,30 | 1,61 | 0,62 | 0,78 | 0,07 | 0,26 | 1,14 | 0,50 | 0,57 | 0,07 | 0,51 |

RAPPORT SIDEN-SIAN 2021 - SERVICE D'ASSAINISSEMENT COLLECTIF

18. LES RESULTATS DES ENTREES/SORTIES EN KG/J DES PARAMETRES DES STATIONS D'EPURATION

| Station d'épuration | Volume entrée (m3/an) | Flux moyen entrées (kg/j) | | | | | | Flux moyen sorties (kg/j) | | | | | |
|--------------------------------|--------------------------|---------------------------|--------|--------|-------|-------|-------|---------------------------|-------|------|-------|------|------|
| | | DBO5 | DCO | MES | NTK | NGL | Pt | DBO5 | DCO | MES | NGL | P | NH4+ |
| WALLON-CAPPEL | 81 228 | 26,24 | 94,29 | 63,45 | 9,97 | 10,62 | 2,16 | 0,77 | 5,25 | 0,84 | 3,37 | 0,54 | 0,98 |
| WARGNIES-LE-PETIT (Boisocrête) | 25 601 | 14,73 | 44,82 | 18,24 | 9,75 | 9,75 | 0,91 | 0,21 | 3,65 | 0,77 | 1,40 | 0,22 | 1,19 |
| WATTEN | 284 581 | 60,67 | 196,82 | 76,00 | 24,55 | 24,99 | 2,99 | 2,83 | 24,03 | 4,48 | 5,65 | 1,40 | 0,32 |
| WATTIGNIES-LA-VICTOIRE | 14 634 | 5,61 | 16,04 | 6,82 | 2,61 | 2,61 | 0,25 | 0,24 | 2,53 | 1,24 | 0,88 | 0,22 | 0,72 |
| WEST-CAPPEL | 34 612 | 26,32 | 73,58 | 36,70 | 8,91 | 8,91 | 1,03 | 1,33 | 5,97 | 1,57 | 2,41 | 0,48 | 2,06 |
| WILLIES | 7 181 | 2,36 | 5,92 | 1,00 | 0,91 | 0,91 | 0,09 | 0,22 | 1,28 | 0,51 | 0,55 | 0,08 | 0,45 |
| WILLIES (Val Joly) | 59 808 | 5,91 | 19,13 | 9,85 | 5,61 | 5,73 | 0,66 | 0,58 | 3,08 | 0,99 | 2,27 | 0,55 | 0,04 |
| WINNEZEELE | 32 580 | 16,79 | 58,18 | 32,81 | 7,41 | 7,41 | 1,00 | 0,31 | 3,47 | 0,28 | 0,83 | 0,26 | 0,46 |
| WITTES | 25 544 | 7,91 | 26,10 | 13,84 | 3,79 | 3,79 | 0,41 | 0,25 | 3,28 | 0,73 | 2,01 | 0,65 | 0,69 |
| WORMHOUT | 513 328 | 315,61 | 972,42 | 471,36 | 89,83 | 89,83 | 12,39 | 4,93 | 41,53 | 5,90 | 25,67 | 2,68 | 5,70 |
| WULVERDINGHE | 8 662 | 4,41 | 12,86 | 6,83 | 1,51 | 1,51 | 0,19 | 0,16 | 0,95 | 0,30 | 0,76 | 0,13 | 0,69 |
| ZEGERSCAPPEL | 141 916 | 16,92 | 60,69 | 63,87 | 6,80 | 8,00 | 1,10 | 1,17 | 7,74 | 8,28 | 3,11 | 0,84 | 0,84 |
| ZERMEZEELE | 6 548 | 4,79 | 12,46 | 4,60 | 1,94 | 1,94 | 0,20 | 0,11 | 0,88 | 0,32 | 0,36 | 0,11 | 0,27 |
| ZUYTPEENE | 2 934 | 0,57 | 1,87 | 0,70 | 0,39 | 0,39 | 0,04 | 0,07 | 0,32 | 0,08 | 0,19 | 0,02 | 0,01 |

RAPPORT SIDEN-SIAN 2021 - SERVICE D'ASSAINISSEMENT COLLECTIF

19. LES RENDEMENTS EN SORTIE DES STATIONS D'EPURATION

| Station d'épuration | Rendements sortie annuels (%) | | | | |
|------------------------------|-------------------------------|-------|-------|--------|--------|
| | MES | DCO | DBO5 | NGL | P |
| AIBES | 62,06 | 91,46 | 96,98 | 63,22 | 56,67 |
| AMFROIPIRET | 97,66 | 91,25 | 96,86 | 92,50 | 62,70 |
| ANIZY-LE-GRAND | 98,93 | 94,43 | 96,94 | 87,47 | 82,03 |
| ANOR | 96,80 | 92,19 | 96,24 | 70,89 | 27,11 |
| ARNEKE | 95,64 | 90,16 | 95,77 | 67,77 | 33,44 |
| ATTICHES | 97,37 | 94,70 | 97,96 | 68,77 | 54,43 |
| AUBY | 98,08 | 92,00 | 96,21 | 79,63 | 93,23 |
| AULNOIS-SOUS-LAON (nouvelle) | 98,31 | 95,12 | 98,25 | 93,15 | 28,96 |
| AUXI-LE-CHATEAU | 99,10 | 96,69 | 98,66 | 97,73 | 89,89 |
| AVESNELLES (Route de Sains) | -91,15 | 92,30 | 97,53 | 40,61 | 21,59 |
| AVESNES-SUR-HELPE | 98,00 | 94,73 | 97,28 | 89,69 | 81,22 |
| AVROULT | 97,09 | 89,97 | 96,65 | 85,22 | -11,56 |
| BAILLEUL (Centre) | 98,62 | 94,28 | 93,76 | 90,24 | 85,28 |
| BAILLEUL (Outtersteene) | 93,79 | 90,76 | 94,40 | 56,88 | 73,19 |
| BANTIGNY | 98,96 | 95,64 | 98,57 | 90,99 | 49,00 |
| BANTOUZELLE | 69,52 | 87,73 | 95,82 | 69,10 | 43,80 |
| BARALLE (ZA de Baralle) | 99,44 | 96,53 | 98,70 | 86,52 | 85,45 |
| BAVAY | 99,48 | 97,46 | 98,63 | 94,08 | 64,00 |
| BEAUDIGNIES | 97,86 | 93,72 | 96,86 | 91,14 | 63,52 |
| BEAUFORT | 97,37 | 94,72 | 97,37 | 94,92 | 81,68 |
| BEAUFORT (Cité Haute Borne) | 83,18 | 84,64 | 92,86 | 65,60 | 30,41 |
| BEAUMETZ-LES-AIRES | 66,00 | 80,91 | 85,23 | 72,55 | 53,28 |
| BEAURIEUX (59) | 83,39 | 82,93 | 92,96 | 74,14 | 29,04 |
| BEAUVOIS-EN-CAMBRESIS BII | 98,53 | 96,46 | 98,65 | 92,62 | 96,33 |
| BELLIGNIES | 97,94 | 94,44 | 97,33 | 83,25 | 54,91 |
| BENAY | 93,83 | 88,51 | 93,16 | 66,65 | 56,69 |
| BERELLES | 98,32 | 98,76 | 99,58 | 83,08 | 88,36 |
| BERGUES | 98,88 | 95,75 | 98,21 | 94,27 | 87,86 |
| BERMERIES | 97,38 | 93,27 | 98,59 | 96,64 | 88,22 |
| BERNEVILLE | 99,23 | 95,38 | 99,05 | 87,65 | 39,43 |
| BESNY-ET-LOIZY (La Montagne) | 99,53 | 94,91 | 98,75 | 20,34 | -32,58 |
| BESNY-ET-LOIZY (Le Bourg) | 99,85 | 98,14 | 99,37 | 56,80 | 52,15 |
| BESNY-ET-LOIZY (Loizy) | 98,56 | 93,19 | 98,46 | 37,50 | 16,46 |
| BETTIGNIES | 84,43 | 78,12 | 86,54 | 17,57 | 21,27 |
| BEUVRY-LA-FORET | 91,43 | 88,45 | 94,11 | 65,36 | 45,47 |
| BIACHE-SAINT-VAAST | 98,64 | 95,84 | 98,45 | 92,09 | 76,71 |
| BIERNE (ZI) | 93,75 | 98,58 | 99,79 | 83,89 | 92,98 |
| BISSEZEELE | 74,17 | 73,00 | 75,61 | 22,24 | 45,45 |
| BLARINGHEM | 91,70 | 90,96 | 96,79 | 57,20 | 56,11 |
| BOESCHEPE | 98,65 | 95,02 | 98,11 | 91,49 | 36,36 |
| BOESEGHEM | 98,01 | 95,26 | 98,40 | 84,89 | 52,38 |
| BOHAIN-EN-VERMANDOIS | 99,25 | 96,25 | 98,94 | 95,14 | 81,16 |
| BOIRY-NOTRE-DAME | 97,90 | 94,54 | 98,13 | 92,27 | 50,39 |
| BOLLEZEELE | 98,87 | 92,44 | 97,23 | 83,43 | 53,37 |
| BONY | 99,71 | 98,30 | 99,47 | 46,97 | 51,19 |
| BOUSIES | 98,53 | 94,43 | 98,17 | 80,13 | 39,50 |
| BOUSIGNIES-SUR-ROC | 99,28 | 96,77 | 99,16 | 94,66 | 83,67 |
| BRANCOURT-LE-GRAND | 98,66 | 96,31 | 98,77 | 95,46 | 47,98 |
| BREBIERES | 95,22 | 93,34 | 97,42 | 89,49 | 61,37 |
| BROXEELE | 92,73 | 87,46 | 90,46 | 63,63 | 77,07 |
| BRUILLE-SAINT-AMAND | 97,68 | 93,68 | 97,31 | 75,05 | 60,82 |
| BUSIGNY Freres Desjardins | 94,58 | 88,07 | 93,62 | 64,46 | 50,57 |
| BUSIGNY Gambetta | 97,47 | 91,08 | 95,79 | 68,29 | 29,94 |
| CAESTRE | 97,90 | 94,44 | 97,98 | 86,25 | 47,50 |
| CAMPHIN-EN-PEVELE | 98,38 | 94,03 | 97,80 | 89,21 | 48,48 |
| CARTIGNIES | 95,35 | 90,70 | 95,93 | 63,53 | 51,84 |
| CATILLON-SUR-SAMBRE | 97,63 | 93,24 | 97,12 | 80,82 | 39,33 |
| CAULLERY | 97,71 | 94,34 | 98,11 | 83,31 | 81,88 |
| CHERY-LES-POUILLY | 98,09 | 95,93 | 99,09 | 94,29 | 92,13 |
| CHIVY-LES-ETOUVELLES | 95,97 | 95,89 | 98,68 | 93,31 | 94,05 |
| CHOISIES | 87,25 | 79,69 | 86,61 | -26,20 | -1,28 |
| CLAIRFAYTS | 91,82 | 82,39 | 85,17 | 19,39 | 31,36 |
| CLAIRFAYTS (Epinoy) | 91,04 | 75,80 | 76,98 | 28,53 | 40,51 |
| COBRIEUX | 98,62 | 92,59 | 97,11 | 87,43 | 70,78 |

RAPPORT SIDEN-SIAN 2021 - SERVICE D'ASSAINISSEMENT COLLECTIF

19. LES RENDEMENTS EN SORTIE DES STATIONS D'EPURATION

| Station d'épuration | Rendements sortie annuels (%) | | | | |
|--|-------------------------------|-------|-------|-------|--------|
| | MES | DCO | DBO5 | NGL | P |
| CORBEHEM NORD | 97,11 | 93,88 | 98,05 | 86,48 | 40,24 |
| COUCY-LES-EPPES | 99,51 | 93,82 | 98,90 | 38,76 | -2,10 |
| COUSOLRE | 98,63 | 94,66 | 97,38 | 78,82 | 44,96 |
| CRESPIN | 97,58 | 95,99 | 97,91 | 92,65 | 93,88 |
| CREVECOEUR-SUR-ESCAUT | 97,15 | 91,65 | 97,19 | 73,69 | 56,80 |
| CROCHTE | 98,77 | 94,15 | 97,45 | 84,68 | 78,30 |
| CYSOING | 98,73 | 94,49 | 97,24 | 90,87 | 86,50 |
| DAMOUSIES | 94,84 | 93,41 | 98,19 | 77,87 | 58,12 |
| DIMECHAUX | 97,95 | 92,21 | 96,90 | 37,51 | 48,74 |
| DIMONT | -59,29 | 76,63 | 79,29 | 29,62 | -41,77 |
| DOMPIERRE-SUR-HELPE | 92,86 | 90,17 | 96,40 | 71,63 | 45,05 |
| DURY (62) | 98,26 | 95,68 | 98,85 | 93,34 | 59,56 |
| ECCLES | 54,30 | 70,96 | 84,62 | 51,15 | 23,79 |
| ECOURT-SAINT-QUENTIN | 97,58 | 93,31 | 97,55 | 79,65 | 51,01 |
| ECUELIN (le pot de Vin) | 92,34 | 90,82 | 92,18 | 35,16 | 65,83 |
| ECUELIN (rue de limont) | 65,26 | 79,61 | 94,06 | 61,88 | 35,30 |
| ELINCOURT | 74,04 | 82,14 | 96,12 | 76,71 | 43,74 |
| ENQUIN-LES-MINES (Coron de Flechinelle) | 92,66 | 92,60 | 97,61 | 81,65 | 25,30 |
| EPPE-SAUVAGE | 95,82 | 75,49 | 92,75 | 49,22 | 38,42 |
| ERINGHEM | 78,06 | 80,28 | 92,96 | 36,86 | 13,76 |
| ESSIGNY-LE-GRAND (lot. Bergers) | 98,14 | 94,75 | 99,17 | 44,74 | 8,33 |
| ESTREES | 98,27 | 95,65 | 98,89 | 94,55 | 45,39 |
| ESTRUN | 97,38 | 93,82 | 97,74 | 68,34 | 0,10 |
| ETERPIGNY | 96,80 | 93,59 | 97,93 | 91,03 | 52,02 |
| ETREUX | 98,54 | 96,04 | 98,70 | 90,62 | 94,50 |
| ETROEUNGT | 97,90 | 95,53 | 98,38 | 94,32 | 47,16 |
| EVERGNICOURT | 95,81 | 92,53 | 97,33 | 33,71 | -0,11 |
| FELLERIES | 98,73 | 95,38 | 98,26 | 88,12 | 74,27 |
| FLAUMONT-WAUDRECHIES | 77,26 | 70,81 | 90,22 | 27,11 | 11,75 |
| FLETRE "Est" 500EH | 89,64 | 86,45 | 93,31 | 46,91 | 20,30 |
| FLETRE "Ouest" 280 EH | 72,52 | 75,83 | 87,25 | 11,96 | 15,84 |
| FLINES-LEZ-RACHES | 99,48 | 95,36 | 97,27 | 81,73 | 89,05 |
| FLOURSIES | 55,90 | 85,50 | 96,18 | 42,16 | 16,96 |
| FLOYON | 78,96 | 80,08 | 95,75 | 57,20 | 2,87 |
| FOREST-EN-CAMBRESIS (filtre sable Amerval), la croisette | 87,17 | 85,46 | 87,63 | 67,58 | 37,60 |
| GIZY (Les Auquernes) | 42,26 | 69,79 | 79,61 | 33,16 | 41,51 |
| GLAGEON (Hameau de Couplevoie) | 98,23 | 94,57 | 97,48 | 96,34 | 77,30 |
| GOGNIES-CHAUSSEE | 96,47 | 95,87 | 98,82 | 55,72 | 56,87 |
| GOMMEGNIES | 96,99 | 94,05 | 96,67 | 84,87 | 60,25 |
| GOUY | 99,13 | 96,39 | 98,80 | 91,69 | 89,70 |
| GOUZEACOURT | 98,73 | 94,36 | 98,14 | 76,51 | 56,13 |
| GRAINCOURT-LES-HAVRINCOURT | 80,49 | 91,34 | 97,99 | 82,90 | 58,68 |
| GRAND-FAYT | 25,76 | 70,37 | 88,21 | -9,75 | -4,40 |
| HARDIFORT | 92,18 | 91,81 | 97,37 | 64,17 | 61,71 |
| HAVERSKERQUE | 99,32 | 95,73 | 98,98 | 86,08 | 8,00 |
| HENDECOURT-LES-CAGNICOURT | 98,18 | 96,97 | 98,18 | 80,04 | 80,42 |
| HERZEELE | 95,13 | 95,21 | 97,63 | 73,79 | 70,37 |
| HESTRUD | 97,22 | 88,56 | 96,07 | 70,02 | 58,19 |
| HEURINGHEM | 98,81 | 96,49 | 98,81 | 89,49 | 97,61 |
| HONDEGHEM | 97,37 | 91,66 | 95,47 | 68,50 | 50,26 |
| HONDSCHOOTE | 84,05 | 87,20 | 94,14 | 78,89 | 47,42 |
| HONDSCHOOTE Nouvelle | 99,13 | 97,29 | 98,81 | 95,64 | 87,06 |
| HON-HERGIES | 98,46 | 94,72 | 97,77 | 84,20 | 66,85 |
| HONNECOURT-SUR-ESCAUT (Hameau de Terrière) | 88,27 | 92,69 | 97,26 | 53,81 | 37,72 |
| JENLAIN | 98,61 | 95,09 | 97,28 | 94,94 | 83,87 |
| LA FLAMENGRIE (59) | 97,67 | 95,52 | 97,73 | 89,96 | 70,81 |
| LA GORGUE | 98,74 | 94,98 | 97,87 | 86,74 | 93,92 |
| LA LONGUEVILLE | 98,94 | 96,02 | 98,15 | 87,86 | 56,37 |
| LA LONGUEVILLE (Les Lanieres) | 99,57 | 98,26 | 99,29 | 95,66 | 76,32 |
| LALLAING | 82,29 | 86,72 | 94,41 | 52,25 | 17,86 |
| LALLAING FLINES | 97,61 | 92,90 | 96,57 | 86,85 | 95,29 |
| LANDRECIES | 98,89 | 96,06 | 98,12 | 96,94 | 52,45 |
| LANISCOURT | 96,82 | 93,70 | 96,98 | 92,23 | 50,08 |
| LAROUILLIES | 77,19 | 77,67 | 86,10 | 82,62 | 27,58 |

RAPPORT SIDEN-SIAN 2021 - SERVICE D'ASSAINISSEMENT COLLECTIF

19. LES RENDEMENTS EN SORTIE DES STATIONS D'EPURATION

| Station d'épuration | Rendements sortie annuels (%) | | | | |
|-------------------------------------|-------------------------------|-------|-------|--------|--------|
| | MES | DCO | DBO5 | NGL | P |
| LE CATEAU-CAMBRESIS | 96,96 | 94,48 | 97,66 | 66,82 | 78,28 |
| LE CATEAU-CAMBRESIS Nouvelle | 99,18 | 96,76 | 97,92 | 93,79 | 95,52 |
| LE DOULIEU | 81,36 | 77,30 | 88,91 | -1,67 | 68,42 |
| LE FAVRIL | 98,53 | 95,81 | 98,10 | 92,44 | 88,16 |
| LE QUESNOY | 98,90 | 96,07 | 98,06 | 90,59 | 89,50 |
| LECELLES-SAINT-AMAND | 98,74 | 94,92 | 97,93 | 90,47 | 95,37 |
| LEHAUCOURT | 98,23 | 95,58 | 98,45 | 91,10 | 78,03 |
| LESTREM | 98,92 | 96,09 | 98,50 | 93,67 | 85,50 |
| LEUILLY-SOUS-COUCY | 98,19 | 95,85 | 98,64 | 93,40 | 96,07 |
| LEZ FONTAINE,(rue Haute) | 85,99 | 85,98 | 94,70 | 2,79 | 32,03 |
| LEZ-FONTAINE | 28,93 | 71,39 | 90,81 | 47,57 | -19,08 |
| LIESSIES | 72,62 | 72,23 | 90,28 | 70,70 | 3,71 |
| LOCQUIGNOL | 98,13 | 96,82 | 98,80 | 85,71 | 80,91 |
| LOCQUIGNOL (Hameau de Hachette) | 97,56 | 94,60 | 96,22 | 54,80 | 63,36 |
| MAMETZ | 98,50 | 96,02 | 98,32 | 83,57 | 89,61 |
| MARESCHES | 98,70 | 96,15 | 98,58 | 93,07 | 70,20 |
| MARETZ | 97,25 | 94,00 | 96,81 | 72,83 | 52,95 |
| MAROILLES | 90,52 | 86,88 | 92,75 | 31,48 | 27,13 |
| MARQUETTE-EN-OSTREVANT | 97,90 | 94,04 | 97,70 | 82,38 | 73,79 |
| MARQUION | 99,29 | 97,30 | 99,02 | 91,33 | 97,99 |
| MASNIERES | 98,73 | 95,48 | 98,11 | 87,14 | 52,07 |
| MERCK-SAINT-LIEVIN | 98,44 | 96,42 | 98,55 | 93,29 | 93,43 |
| MERVILLE | 98,31 | 95,18 | 97,99 | 91,21 | 84,90 |
| MEZIERES-SUR-OISE (Alésia) | 96,34 | 93,48 | 96,15 | 64,60 | 67,35 |
| MEZIERES-SUR-OISE (Donjon du Hamel) | 74,53 | 70,50 | 83,86 | 32,11 | 9,54 |
| MILLAM | 96,74 | 96,80 | 99,11 | 77,17 | 73,62 |
| MOEUVRES | 76,31 | 84,64 | 93,88 | 57,75 | 26,14 |
| MONCHEAUX (Vacquerie) | 98,30 | 93,92 | 98,00 | 43,59 | 52,27 |
| MONS-EN-LAONNOIS | 98,90 | 95,29 | 98,68 | 94,93 | 72,90 |
| MORTAGNE-DU-NORD | 98,54 | 94,32 | 98,16 | 82,27 | 80,10 |
| MOY-DE-L' AISNE (NOUVELLE) | 98,98 | 96,58 | 98,68 | 95,81 | 97,83 |
| NEUF-BERQUIN | 95,99 | 88,55 | 95,51 | 87,56 | 77,75 |
| NEUVILLE-EN-AVESNOIS | 96,18 | 93,67 | 97,69 | 93,67 | 81,02 |
| NEUVILLE-SUR-ESCAUT | 97,43 | 94,36 | 97,71 | 91,28 | 94,79 |
| NIEPPE | 96,64 | 95,06 | 98,22 | 92,79 | 89,78 |
| NOORDPEENE | 98,91 | 94,65 | 98,37 | 72,68 | -13,57 |
| NOYELLES-SUR-SAMBRE | 71,48 | 23,82 | 67,36 | -26,26 | -93,80 |
| OPPY | 98,94 | 96,21 | 98,84 | 92,57 | 56,32 |
| ORCHIES | 96,47 | 93,54 | 97,58 | 78,11 | 89,56 |
| ORIGNY-SAINTE-BENOITE | 99,18 | 96,35 | 98,95 | 93,38 | 64,26 |
| OSTRICOURT | 97,75 | 92,90 | 96,84 | 86,04 | 71,06 |
| OUDEZEELE | 79,74 | 88,78 | 95,46 | 39,84 | 21,27 |
| OXELAERE | 97,61 | 93,28 | 97,07 | 39,70 | 43,43 |
| PECQUENCOURT | 97,44 | 95,40 | 98,18 | 85,29 | 95,34 |
| PELVES | 98,09 | 93,42 | 97,95 | 89,32 | 71,35 |
| PITGAM | 92,73 | 88,54 | 96,30 | 76,41 | 68,10 |
| POIX-DU-NORD SALESCHES | 98,01 | 95,49 | 97,97 | 93,90 | 95,78 |
| PONT-A-MARCQ nouvelle | 98,83 | 95,97 | 98,27 | 90,10 | 91,47 |
| POUILLY-SUR-SERRE | 98,97 | 96,86 | 98,94 | 95,30 | 97,72 |
| PRADELLES | 95,06 | 89,21 | 95,96 | 71,55 | 47,85 |
| PREUX-AU-BOIS | 93,04 | 84,47 | 93,04 | 44,91 | 39,80 |
| PRISCHES | 79,30 | 80,06 | 86,97 | 49,11 | 46,72 |
| QUIEVELON | 52,61 | 72,79 | 72,93 | 49,62 | 20,89 |
| RAUCOURT-AU-BOIS | 73,62 | 91,22 | 98,04 | 71,24 | 24,86 |
| RECOURT | 67,59 | 93,39 | 98,01 | 77,12 | 62,92 |
| REJET-DE-BEAULIEU | 96,27 | 94,86 | 98,28 | 83,91 | 93,16 |
| RENESECURE | 98,83 | 94,39 | 98,71 | 90,04 | 70,97 |
| RIBECOURT-LA-TOUR | 87,12 | 94,89 | 98,68 | 56,67 | 39,80 |
| RIBEMONT | 98,29 | 95,78 | 98,75 | 95,04 | 70,34 |
| RIEUX-EN-CAMBRESIS | 98,16 | 96,31 | 98,73 | 89,23 | 95,82 |
| RONSSOY | 98,64 | 96,31 | 98,87 | 94,67 | 97,14 |
| ROSULT | 98,61 | 95,30 | 97,92 | 82,73 | 88,53 |
| ROUVIGNIES ZI | 98,69 | 96,73 | 98,65 | 92,20 | 78,07 |
| ROYAUCOURT ET CHAILVET | 97,85 | 95,73 | 98,78 | 92,84 | 95,05 |

RAPPORT SIDEN-SIAN 2021 - SERVICE D'ASSAINISSEMENT COLLECTIF

19. LES RENDEMENTS EN SORTIE DES STATIONS D'EPURATION

| Station d'épuration | Rendements sortie annuels (%) | | | | |
|--|-------------------------------|-------|-------|--------|--------|
| | MES | DCO | DBO5 | NGL | P |
| SAILLY-SUR-LA-LYS | 98,53 | 96,24 | 98,68 | 93,87 | 89,31 |
| SAINS-DU-NORD | 96,48 | 91,99 | 96,46 | 73,05 | 60,18 |
| SAINS-DU-NORD (rue de Rainsars) | 94,93 | 96,69 | 98,66 | 36,72 | 75,93 |
| SAINT-AUBERT | 99,26 | 96,87 | 98,96 | 92,59 | 91,57 |
| SAINT-AUBIN | 98,41 | 95,25 | 98,88 | 91,22 | 67,58 |
| SAINT-HILAIRE-SUR-HELPE | 98,27 | 96,28 | 99,00 | 96,71 | 77,58 |
| SAINT-MARTIN-SUR-ECAILLON (Hameau du Calvaire) | 89,63 | 88,81 | 94,47 | 74,42 | 80,45 |
| SAINT-MOMELIN | 99,21 | 96,49 | 98,80 | 89,78 | 66,74 |
| SAINT-SOUPLET (Hameau d'Escaufourt) | 97,16 | 81,73 | 87,47 | 33,37 | 20,71 |
| SAINT-SYLVESTRE-CAPPEL | 97,98 | 93,58 | 97,84 | 83,06 | 93,05 |
| SAINT-WAAST | 82,50 | 83,94 | 95,00 | 21,05 | 26,09 |
| SAMOussy (Etrepoix) | 92,74 | 87,28 | 96,21 | 59,01 | -4,21 |
| SAMOussy (Le Bourg) | 96,16 | 82,83 | 90,81 | 33,47 | 23,42 |
| SARS-POTERIES | 98,84 | 95,87 | 98,58 | 93,15 | 75,41 |
| SASSEGNIES | 98,54 | 94,80 | 98,70 | 94,53 | 71,69 |
| SAULZOIR | 98,42 | 96,04 | 98,13 | 92,95 | 77,05 |
| SEMOUSIES | 99,36 | 97,41 | 99,00 | 20,70 | 38,89 |
| SERANVILLERS-FORENVILLE | 63,95 | 82,14 | 94,76 | 46,04 | 4,76 |
| SOLESMES | 99,12 | 96,66 | 98,33 | 87,43 | 96,58 |
| SOLESMES (Hameau Amerval) | 87,16 | 93,27 | 96,42 | 15,70 | -1,44 |
| SOLESMES (Ovillers) | 60,43 | 81,79 | 59,54 | -57,40 | -58,89 |
| SOLRE-LE-CHATEAU | 98,79 | 95,97 | 97,94 | 85,73 | 60,75 |
| SOLRE-LE-CHATEAU (Hameau de l'Epine) | 92,89 | 92,41 | 96,51 | 92,34 | 80,33 |
| SOMMAING | 98,65 | 96,86 | 98,43 | 93,12 | 85,06 |
| STEENE | 99,00 | 95,63 | 98,91 | 92,36 | 75,73 |
| STEENWERCK | 96,18 | 91,48 | 96,65 | 75,80 | -7,94 |
| TAISNIERES-EN-THIERACHE | 99,50 | 97,70 | 99,19 | 97,41 | 95,39 |
| TAISNIERES-SUR-HON (Malplaquet) | 64,00 | 95,15 | 97,50 | 80,77 | 43,40 |
| TEMPLEUVE-EN-PEVELE | 96,28 | 93,61 | 97,62 | 86,96 | 61,37 |
| THUMERIES | 98,15 | 92,84 | 97,08 | 84,01 | 92,42 |
| TORTEQUESNE | 80,44 | 66,86 | 68,16 | 18,69 | 6,94 |
| TRELON | 98,33 | 93,85 | 96,43 | 78,14 | 34,78 |
| URCEL <i>Lagune</i> | 61,57 | 80,89 | 94,88 | 77,68 | 43,68 |
| URVILLERS | 99,17 | 95,93 | 98,96 | 87,35 | 16,31 |
| VAUCELLES-ET-BEFFECOURT | 93,71 | 83,83 | 94,01 | 36,98 | 10,26 |
| VENDEGIES-AU-BOIS | 98,89 | 92,80 | 97,99 | 86,59 | 61,17 |
| VERTAIN | 97,80 | 94,50 | 98,37 | 87,20 | 51,75 |
| VIEUX-BERQUIN (Sec Bois) | 99,03 | 93,71 | 98,65 | 87,92 | 93,15 |
| VILLEREAU (Hameau de Herbignies) Nouvelle | 98,29 | 94,96 | 97,96 | 88,90 | 88,32 |
| VILLERS-OUTREAU | 98,31 | 92,12 | 97,10 | 88,24 | 95,56 |
| VILLERS-PLOUICH (Hameau de la Vacquerie) | 95,20 | 90,49 | 95,63 | 64,79 | 53,29 |
| VILLERS-SIRE-NICOLE | 97,71 | 92,85 | 96,27 | 80,37 | 37,97 |
| VITRY-EN-ARTOIS | 98,19 | 94,79 | 98,15 | 88,20 | 54,91 |
| WALLERS | 98,61 | 96,65 | 98,82 | 93,95 | 89,41 |
| WALLERS-EN-FAGNE | 78,38 | 82,94 | 87,67 | 9,46 | 21,15 |
| WALLON-CAPPEL | 98,68 | 94,43 | 97,05 | 68,27 | 74,98 |
| WANNEHAIN (Bureau) | 36,25 | 79,76 | 88,70 | 63,33 | 63,64 |
| WARGNIES-LE-PETIT (Boiscrête) | 95,77 | 91,86 | 98,57 | 85,61 | 76,15 |
| WATTEN | 94,11 | 87,79 | 95,34 | 77,39 | 53,09 |
| WATTIGNIES-LA-VICTOIRE | 58,52 | 82,40 | 89,26 | 45,50 | 9,87 |
| WEST-CAPPEL | 95,73 | 91,89 | 94,93 | 72,97 | 53,39 |
| WILLIES | 80,33 | 74,76 | 87,64 | 40,63 | 30,42 |
| WILLIES (Val Joly) | 90,52 | 84,82 | 90,77 | 63,18 | 22,14 |
| WINNEZEELE | 99,14 | 94,04 | 98,16 | 88,78 | 74,22 |
| WITTES | 98,97 | 83,22 | 95,49 | 44,38 | 12,98 |
| WORMHOUT | 98,75 | 95,75 | 98,44 | 71,18 | 78,16 |
| WULVERDINGHE | 95,57 | 92,58 | 96,43 | 49,81 | 30,59 |
| ZEGERSCAPPEL | 87,03 | 87,25 | 93,11 | 61,12 | 24,37 |
| ZERMEZEELE | 93,03 | 92,98 | 97,74 | 81,52 | 46,25 |
| ZUYTPEENE | 89,01 | 83,04 | 88,52 | 51,08 | 46,28 |

**SERVICE D'ASSAINISSEMENT COLLECTIF - 20. CONFORMITES DES PERFORMANCES DES EQUIPEMENTS
D'EPURATION AU REGARD DES PRESCRIPTIONS DE L'ACTE INDIVIDUEL (INDICATEUR P254.3)**

| Station d'épuration | Nombre théorique de mesures | | | | | | Nombre de mesures réalisées et conformes | | | | | | Nombre de campagnes total | Nombre de campagnes avec dépassement | Taux de conformité |
|------------------------------|-----------------------------|------------------|-----|-----|----|-----|--|------------------|-----|-----|----|-----|---------------------------|--------------------------------------|--------------------|
| | DCO | DBO ₅ | MES | NGL | PT | NH4 | DCO | DBO ₅ | MES | NGL | PT | NH4 | | | |
| ANIZY-LE-GRAND | 12 | 12 | 12 | 4 | 4 | 4 | 12 | 12 | 12 | 4 | 4 | 4 | 12 | 0 | 100,00 |
| ANOR | 12 | 12 | 12 | 4 | 4 | 4 | 12 | 12 | 12 | 4 | 4 | 4 | 12 | 0 | 100,00 |
| ATTICHES | 12 | 12 | 12 | 4 | 4 | 4 | 12 | 12 | 12 | 4 | 4 | 4 | 12 | 0 | 100,00 |
| AUBY | 24 | 12 | 24 | 12 | 12 | 12 | 24 | 12 | 24 | 12 | 12 | 12 | 24 | 1 | 95,83 |
| AULNOIS-SOUS-LAON (nouvelle) | 12 | 12 | 12 | 4 | 4 | 4 | 12 | 12 | 12 | 4 | 4 | 4 | 12 | 0 | 100,00 |
| AUXI-LE-CHATEAU | 12 | 12 | 12 | 4 | 4 | 4 | 12 | 12 | 12 | 4 | 4 | 4 | 13 | 1 | 92,31 |
| AVESNES-SUR-HELPE | 24 | 12 | 24 | 12 | 12 | 12 | 24 | 12 | 24 | 12 | 12 | 12 | 24 | 0 | 100,00 |
| BAILLEUL (Centre) | 24 | 12 | 24 | 12 | 12 | 12 | 23 | 12 | 24 | 13 | 12 | 13 | 24 | 1 | 95,83 |
| BAVAY | 12 | 12 | 12 | 4 | 4 | 4 | 12 | 12 | 12 | 4 | 4 | 4 | 12 | 0 | 100,00 |
| BEAUVOIS-EN-CAMBRESIS BII | 156 | 52 | 156 | 52 | 52 | 52 | 156 | 52 | 155 | 52 | 52 | 52 | 156 | 1 | 99,36 |
| BERGUES | 24 | 12 | 24 | 12 | 12 | 12 | 24 | 12 | 24 | 12 | 12 | 12 | 24 | 0 | 100,00 |
| BEUVRY-LA-FORET | 12 | 12 | 12 | 4 | 4 | 4 | 12 | 12 | 11 | 4 | 4 | 4 | 12 | 2 | 83,33 |
| BIACHE-SAINT-VAAST | 12 | 12 | 12 | 4 | 4 | 4 | 12 | 12 | 12 | 4 | 4 | 4 | 12 | 0 | 100,00 |
| BIERNE (ZI) | 365 | 52 | 365 | 52 | 52 | 52 | 365 | 360 | 360 | 79 | 63 | 52 | 365 | 13 | 96,44 |
| BOESCHEPE | 12 | 12 | 12 | 4 | 4 | 4 | 12 | 12 | 12 | 4 | 4 | 4 | 12 | 0 | 100,00 |
| BOHAIN-EN-VERMANDOIS | 12 | 12 | 12 | 4 | 4 | 4 | 12 | 12 | 12 | 4 | 4 | 4 | 12 | 0 | 100,00 |
| BOUSIES | 12 | 12 | 12 | 4 | 4 | 4 | 12 | 12 | 12 | 4 | 4 | 4 | 12 | 0 | 100,00 |
| BREBIERES | 12 | 12 | 12 | 4 | 4 | 4 | 12 | 12 | 12 | 4 | 4 | 4 | 12 | 0 | 100,00 |
| BRUILLE-SAINT-AMAND | 24 | 12 | 24 | 4 | 4 | 12 | 24 | 24 | 24 | 12 | 4 | 12 | 24 | 0 | 100,00 |
| BUSIGNY Freres Desjardins | 12 | 4 | 12 | 4 | 4 | 4 | 24 | 24 | 24 | 12 | 12 | 12 | 24 | 0 | 100,00 |
| CAULLERY | 12 | 12 | 12 | 4 | 4 | 4 | 11 | 11 | 11 | 4 | 4 | 4 | 12 | 2 | 83,33 |
| COBRIEUX | 12 | 12 | 12 | 4 | 4 | 4 | 11 | 12 | 11 | 4 | 4 | 4 | 12 | 1 | 91,67 |
| COUSOLRE | 12 | 12 | 12 | 4 | 4 | 4 | 12 | 12 | 12 | 4 | 4 | 4 | 12 | 0 | 100,00 |
| CRESPIN | 24 | 12 | 24 | 12 | 12 | 12 | 24 | 12 | 24 | 12 | 12 | 12 | 24 | 0 | 100,00 |
| CYSOING | 24 | 12 | 24 | 12 | 12 | 12 | 22 | 14 | 22 | 14 | 14 | 14 | 24 | 6 | 75,00 |
| ECOURT-SAINT-QUENTIN | 12 | 12 | 12 | 4 | 4 | 4 | 12 | 12 | 9 | 4 | 4 | 4 | 12 | 3 | 75,00 |
| FLINES-LEZ-RACHES | 24 | 12 | 24 | 12 | 12 | 12 | 19 | 11 | 20 | 10 | 12 | 12 | 24 | 9 | 62,50 |
| GOMMEGNIES | 12 | 12 | 12 | 4 | 4 | 4 | 12 | 12 | 12 | 4 | 4 | 4 | 12 | 0 | 100,00 |
| GOUZEACOURT | 12 | 12 | 12 | 4 | 4 | 4 | 12 | 12 | 12 | 3 | 4 | 4 | 12 | 2 | 83,33 |
| HONDSCHOOTE | 12 | 12 | 12 | 4 | 4 | 4 | 4 | 4 | 4 | 1 | 1 | 1 | 4 | 1 | 75,00 |
| HONDSCHOOTE Nouvelle | 12 | 12 | 12 | 4 | 4 | 4 | 9 | 9 | 9 | 3 | 2 | 3 | 9 | 1 | 88,89 |
| JENLAIN | 12 | 12 | 12 | 4 | 4 | 4 | 13 | 13 | 13 | 4 | 4 | 4 | 13 | 0 | 100,00 |
| LA GORGUE | 24 | 12 | 24 | 12 | 12 | 12 | 24 | 12 | 24 | 12 | 13 | 12 | 24 | 0 | 100,00 |
| LA LONGUEVILLE | 12 | 12 | 12 | 4 | 4 | 4 | 12 | 12 | 12 | 4 | 4 | 4 | 12 | 0 | 100,00 |
| LALLAING | 24 | 12 | 24 | 12 | 12 | 12 | 17 | 17 | 17 | 17 | 17 | 17 | 17 | 1 | 94,12 |
| LALLAING FLINES | 24 | 12 | 24 | 12 | 12 | 12 | 24 | 12 | 24 | 12 | 12 | 12 | 24 | 0 | 100,00 |
| LANDRECIES | 12 | 12 | 12 | 4 | 4 | 4 | 12 | 12 | 12 | 4 | 4 | 4 | 12 | 0 | 100,00 |
| LE CATEAU-CAMBRESIS | 24 | 12 | 24 | 12 | 12 | 12 | 3 | 2 | 5 | 4 | 4 | 4 | 7 | 3 | 57,14 |
| LE CATEAU-CAMBRESIS Nouvelle | 24 | 12 | 24 | 12 | 12 | 12 | 19 | 12 | 18 | 8 | 8 | 8 | 20 | 2 | 90,00 |
| LE QUESNOY | 12 | 12 | 12 | 4 | 4 | 4 | 24 | 12 | 24 | 12 | 12 | 12 | 24 | 0 | 100,00 |
| LECELLES-SAINT-AMAND | 24 | 12 | 24 | 12 | 12 | 12 | 24 | 24 | 24 | 12 | 12 | 12 | 24 | 0 | 100,00 |
| LESTREM | 12 | 12 | 12 | 4 | 4 | 4 | 12 | 12 | 12 | 4 | 4 | 4 | 12 | 0 | 100,00 |
| MAMETZ | 12 | 12 | 12 | 4 | 4 | 4 | 12 | 12 | 12 | 4 | 4 | 2 | 12 | 2 | 83,33 |
| MARESCHEs | 12 | 12 | 12 | 4 | 4 | 4 | 11 | 11 | 11 | 4 | 4 | 4 | 12 | 1 | 91,67 |
| MARQUETTE-EN-OSTREVANT | 12 | 12 | 12 | 4 | 4 | 4 | 12 | 12 | 12 | 4 | 4 | 4 | 12 | 0 | 100,00 |
| MARQUION | 12 | 12 | 12 | 4 | 4 | 4 | 12 | 12 | 12 | 4 | 4 | 4 | 12 | 0 | 100,00 |
| MASNIERES | 12 | 12 | 12 | 4 | 4 | 4 | 12 | 12 | 12 | 4 | 4 | 4 | 12 | 0 | 100,00 |
| MERCK-SAINT-LIEVIN | 12 | 12 | 12 | 4 | 4 | 4 | 12 | 12 | 12 | 4 | 4 | 4 | 12 | 0 | 100,00 |
| MERVILLE | 24 | 12 | 24 | 12 | 12 | 12 | 24 | 12 | 24 | 12 | 13 | 12 | 24 | 0 | 100,00 |
| MORTAGNE-DU-NORD | 12 | 12 | 12 | 4 | 4 | 4 | 12 | 12 | 12 | 4 | 4 | 4 | 12 | 0 | 100,00 |
| MOY-DE-L'AISNE (NOUVELLE) | 12 | 12 | 12 | 4 | 4 | 4 | 12 | 12 | 12 | 4 | 4 | 4 | 12 | 0 | 100,00 |
| NEUF-BERQUIN | 12 | 12 | 12 | 4 | 4 | 4 | 12 | 12 | 12 | 4 | 4 | 4 | 12 | 0 | 100,00 |
| NEUVILLE-SUR-ESCAUT | 12 | 12 | 12 | 4 | 4 | 4 | 12 | 12 | 12 | 4 | 4 | 3 | 12 | 1 | 91,67 |
| NIEPPE | 24 | 12 | 24 | 12 | 12 | 12 | 24 | 12 | 24 | 12 | 12 | 12 | 24 | 0 | 100,00 |
| OPPY | 12 | 12 | 12 | 4 | 4 | 4 | 12 | 12 | 12 | 4 | 4 | 4 | 12 | 0 | 100,00 |
| ORCHIES | 24 | 12 | 24 | 12 | 12 | 12 | 23 | 13 | 22 | 14 | 14 | 14 | 24 | 3 | 87,50 |
| ORIGNY-SAINTE-BENOITE | 12 | 12 | 12 | 4 | 4 | 4 | 12 | 12 | 12 | 4 | 4 | 4 | 12 | 0 | 100,00 |
| OSTRICOURT | 12 | 12 | 12 | 4 | 4 | 4 | 12 | 12 | 12 | 4 | 4 | 4 | 12 | 0 | 100,00 |
| OXELAERE | 12 | 12 | 12 | 4 | 4 | 4 | 11 | 11 | 11 | 4 | 4 | 4 | 12 | 2 | 83,33 |
| PECQUENCOURT | 24 | 12 | 24 | 12 | 12 | 12 | 24 | 12 | 22 | 12 | 12 | 12 | 24 | 2 | 91,67 |
| PELVES | 12 | 12 | 12 | 4 | 4 | 4 | 11 | 11 | 11 | 4 | 4 | 4 | 12 | 1 | 91,67 |
| POIX-DU-NORD SALESCHES | 12 | 12 | 12 | 4 | 4 | 4 | 12 | 12 | 12 | 4 | 4 | 4 | 12 | 0 | 100,00 |
| PONT-A-MARCQ nouvelle | 24 | 12 | 24 | 12 | 12 | 12 | 26 | 14 | 26 | 14 | 14 | 14 | 26 | 0 | 100,00 |
| RIEUX-EN-CAMBRESIS | 24 | 12 | 24 | 12 | 12 | 12 | 24 | 12 | 24 | 12 | 12 | 12 | 24 | 0 | 100,00 |
| ROSULT | 24 | 12 | 24 | 12 | 12 | 12 | 24 | 24 | 24 | 12 | 12 | 12 | 24 | 0 | 100,00 |
| SAILLY-SUR-LA-LYS | 12 | 12 | 12 | 4 | 4 | 4 | 12 | 12 | 12 | 4 | 4 | 4 | 12 | 0 | 100,00 |
| SAINS-DU-NORD | 12 | 12 | 12 | 4 | 4 | 4 | 12 | 12 | 12 | 4 | 4 | 4 | 12 | 0 | 100,00 |
| SAINT-AUBERT | 24 | 12 | 24 | 12 | 12 | 12 | 23 | 12 | 24 | 12 | 12 | 12 | 24 | 2 | 91,67 |
| SARS-POTERIES | 12 | 12 | 12 | 4 | 4 | 4 | 11 | 12 | 12 | 4 | 4 | 4 | 12 | 1 | 91,67 |
| SAULZOIR | 12 | 12 | 12 | 4 | 4 | 4 | 12 | 12 | 12 | 4 | 4 | 4 | 12 | 0 | 100,00 |
| SOLESMES | 24 | 12 | 24 | 12 | 12 | 12 | 23 | 11 | 23 | 12 | 12 | 12 | 24 | 2 | 91,67 |
| SOLRE-LE-CHATEAU | 12 | 12 | 12 | 4 | 4 | 4 | 12 | 12 | 12 | 4 | 4 | 4 | 12 | 0 | 100,00 |
| SOMMAING | 12 | 12 | 12 | 4 | 4 | 4 | 12 | 12 | 12 | 4 | 4 | 4 | 12 | 0 | 100,00 |
| STEENWERCK | 12 | 12 | 12 | 4 | 4 | 4 | 12 | 12 | 12 | 4 | 4 | 4 | 12 | 0 | 100,00 |

**SERVICE D'ASSAINISSEMENT COLLECTIF - 20. CONFORMITES DES PERFORMANCES DES EQUIPEMENTS
D'EPURATION AU REGARD DES PRESCRIPTIONS DE L'ACTE INDIVIDUEL (INDICATEUR P254.3)**

| Station d'épuration | Nombre théorique de mesures | | | | | | Nombre de mesures réalisées et conformes | | | | | | Nombre de campagnes total | Nombre de campagnes avec dépassement | Taux de conformité |
|---------------------|-----------------------------|------------------|-----|-----|----|-----|--|------------------|-----|-----|----|-----|---------------------------|--------------------------------------|--------------------|
| | DCO | DBO ₅ | MES | NGL | PT | NH4 | DCO | DBO ₅ | MES | NGL | PT | NH4 | | | |
| TEMPLEUVE-EN-PEVELE | 12 | 12 | 12 | 4 | 4 | 4 | 9 | 9 | 8 | 4 | 4 | 4 | 12 | 6 | 50,00 |
| THUMERIES | 12 | 12 | 12 | 4 | 4 | 4 | 12 | 12 | 12 | 4 | 4 | 4 | 12 | 0 | 100,00 |
| TRELON | 12 | 12 | 12 | 4 | 4 | 4 | 12 | 12 | 12 | 4 | 4 | 4 | 12 | 0 | 100,00 |
| URVILLERS | 12 | 12 | 12 | 4 | 4 | 4 | 12 | 12 | 12 | 4 | 4 | 4 | 12 | 0 | 100,00 |
| VILLERS-OUTREAU | 12 | 12 | 12 | 4 | 4 | 4 | 20 | 22 | 17 | 5 | 6 | 6 | 24 | 9 | 62,50 |
| VILLERS-SIRE-NICOLE | 12 | 12 | 12 | 4 | 4 | 4 | 12 | 12 | 12 | 5 | 5 | 5 | 12 | 0 | 100,00 |
| VITRY-EN-ARTOIS | 12 | 12 | 12 | 4 | 4 | 4 | 12 | 12 | 11 | 4 | 4 | 4 | 12 | 1 | 91,67 |
| WALLERS | 24 | 24 | 24 | 12 | 12 | 12 | 24 | 24 | 24 | 12 | 12 | 12 | 24 | 0 | 100,00 |
| WATTEN | 12 | 12 | 12 | 4 | 4 | 4 | 12 | 12 | 12 | 4 | 4 | 4 | 12 | 1 | 91,67 |
| WILLIES (Val Joly) | 12 | 12 | 12 | 4 | 4 | 4 | 12 | 12 | 12 | 3 | 4 | 4 | 12 | 1 | 91,67 |
| WORMHOUT | 12 | 12 | 12 | 4 | 4 | 4 | 13 | 13 | 13 | 5 | 5 | 5 | 13 | 1 | 92,31 |

SERVICE D'ASSAINISSEMENT COLLECTIF - 21. CONFORMITES DE LA COLLECTE, DES EQUIPEMENTS ET DE LA PERFORMANCE DES STATIONS D'EPURATION

| Station d'épuration | P203.3 | P204.3 | P205.3 |
|------------------------------|----------|--------|--------|
| ANIZY-LE-GRAND | C | C | C |
| ANOR | NC | C | C |
| ATTICHES | Non jugé | NC | C |
| AUBERCHICOURT | NC | C | NC |
| AUBY | NC | C | C |
| AULNOIS-SOUS-LAON (nouvelle) | C | C | C |
| AUXI-LE-CHATEAU | C | C | NC |
| AVESNES-SUR-HELPE | NC | C | C |
| BAILLEUL (Centre) | NC | C | C |
| BAVAY | Non jugé | C | C |
| BEAUVOIS-EN-CAMBRESIS BII | NC | C | C |
| BERGUES | NC | C | C |
| BEUVRY-LA-FORET | NC | C | C |
| BIACHE-SAINT-VAAST | C | C | C |
| BOESCHEPE | Non jugé | C | C |
| BOHAIN-EN-VERMANDOIS | C | C | C |
| BOUSIES | C | C | C |
| BREBIERES | C | C | C |
| BRUILLE-SAINT-AMAND | NC | C | C |
| BUSIGNY Freres Desjardins | Non jugé | C | C |
| CAMPHIN-EN-CAREMBAULT | Non jugé | C | C |
| CAULLERY | NC | NC | C |
| COBRIEUX | C | C | C |
| COUSOLRE | NC | C | C |
| CRESPIN | C | C | C |
| CYSOING | NC | NC | NC |
| ECOURT-SAINT-QUENTIN | C | C | C |
| FLINES-LEZ-RACHES | NC | NC | NC |
| GOMMEGNIES | C | C | C |
| GONDECOURT | NC | C | C |
| GOUZEAUCOURT | Non jugé | C | C |
| HONDSCHOOTE* | Non jugé | C | C |
| JENLAIN | Non jugé | C | C |
| LA GORGUE | C | C | C |
| LA LONGUEVILLE | Non jugé | C | C |
| LALLAING FLINES | NC | C | C |
| LANDRECIES | Non jugé | C | C |
| LE CATEAU-CAMBRESIS* | NC | C | C |
| LE QUESNOY | C | C | C |
| LECELLES-SAINT-AMAND | NC | C | C |
| LESTREM | Non jugé | C | C |
| LEWARDE | NC | C | C |
| MAMETZ | C | C | C |
| MARCHIENNES | Non jugé | C | C |
| MARESCHES | C | C | C |
| MARQUETTE-EN-OSTREVANT | NC | C | C |
| MARQUION | C | C | C |
| MASNIERES | NC | C | C |
| MERCK-SAINT-LIEVIN | C | C | C |
| MERVILLE | Non jugé | C | C |
| MORBECQUE | NC | C | C |
| MORTAGNE-DU-NORD | C | C | C |

SERVICE D'ASSAINISSEMENT COLLECTIF - 21. CONFORMITES DE LA COLLECTE, DES EQUIPEMENTS ET DE LA PERFORMANCE DES STATIONS D'EPURATION

| Station d'épuration | P203.3 | P204.3 | P205.3 |
|----------------------------|----------|--------|--------|
| MOY-DE-L' AISNE (NOUVELLE) | C | C | C |
| NEUF-BERQUIN | Non jugé | C | C |
| NEUVILLE-SUR-ESCAUT | NC | C | C |
| NIEPPE | C | C | C |
| OPPY | C | C | C |
| ORCHIES | C | C | C |
| ORIGNY-SAINTE-BENOITE | C | NC | C |
| OSTRICOURT | NC | C | C |
| OXELAERE | Non jugé | C | C |
| PECQUENCOURT | Non jugé | NC | C |
| PELVES | C | C | C |
| POIX-DU-NORD SALESCHES | C | C | C |
| PONT-A-MARCQ nouvelle | NC | C | C |
| RIEUX-EN-CAMBRESIS | NC | C | C |
| ROSULT | C | C | C |
| SAILLY-SUR-LA-LYS | C | C | C |
| SAINS-DU-NORD | NC | C | C |
| SAINT-AUBERT | NC | C | C |
| SARS-POTERIES | Non jugé | C | C |
| SAULZOIR | C | C | C |
| SOLESMES | C | C | NC |
| SOLRE-LE-CHATEAU | Non jugé | C | C |
| SOMAIN | NC | C | C |
| SOMMAING | Non jugé | C | C |
| STEENWERCK | Non jugé | C | C |
| TEMPLEUVE-EN-PEVELE | Non jugé | NC | NC |
| THUMERIES | NC | C | C |
| TRELON | NC | C | C |
| URVILLERS | C | C | C |
| VILLERS-OUTREAU | NC | NC | NC |
| VILLERS-SIRE-NICOLE | C | C | C |
| VITRY-EN-ARTOIS | C | C | C |
| WALLERS | NC | C | C |
| WATTEN | Non jugé | C | C |
| WILLIES (Val Joly) | Non jugé | C | C |
| WORMHOUT | NC | C | NC |

RAPPORT SIDEN-SIAN 2021 - SERVICE D'ASSAINISSEMENT COLLECTIF
22. LES QUANTITES DE BOUES PRODUITES PAR LES STATIONS D'EPURATION

| Station d'épuration | Quantité de boues produites Point Sandre A6 (TMS) |
|------------------------------|--|
| AMFROIPRET | 20,01 |
| ANIZY-LE-GRAND | 85,12 |
| ANOR | 17,50 |
| ARNEKE | 10,62 |
| ATTICHES | 26,85 |
| AUBY | 277,75 |
| AULNOIS-SOUS-LAON (nouvelle) | 16,01 |
| AUXI-LE-CHATEAU | 34,30 |
| AVESNES-SUR-HELPE | 158,74 |
| AVROULT | 10,42 |
| BAILLEUL (Centre) | 392,00 |
| BAILLEUL (Outtersteene) | 2,95 |
| BANTIGNY | 16,77 |
| BAVAY | 138,11 |
| BEAUDIGNIES | 60,42 |
| BEAUFORT | 5,45 |
| BEAUMETZ-LES-AIRES | 297,37 |
| BEAUVOIS-EN-CAMBRESIS BII | 784,10 |
| BELLIGNIES | 12,05 |
| BERGUES | 159,66 |
| BERNEVILLE | 2,40 |
| BESNY-ET-LOIZY (Le Bourg) | 4,47 |
| BEUVRY-LA-FORET | 19,93 |
| BIACHE-SAINT-VAAST | 69,36 |
| BIERNE (ZI) | 199,65 |
| BISSEZEELE | 0,49 |
| BLARINGHEM | 4,98 |
| BOESCHEPE | 17,01 |
| BOESEGHEN | 8,44 |
| BOHAIN-EN-VERMANDOIS | 138,42 |
| BOIRY-NOTRE-DAME | 1,20 |
| BOLLEZEELE | 8,78 |
| BONY | 1,54 |
| BOUSIES | 53,58 |
| BOUSIGNIES-SUR-ROC | -1,81 |
| BRANCOURT-LE-GRAND | 4,92 |
| BREBIERES | 80,84 |
| BROXEELE | 12,56 |
| BRUILLE-SAINT-AMAND | 48,19 |
| BUSIGNY Freres Desjardins | 28,97 |
| CAESTRE | 12,15 |
| CAMPHIN-EN-PEVELE | 4,43 |
| CAPPELLE-BROUCK | 13,62 |
| CARTIGNIES | 1,68 |
| CATILLON-SUR-SAMBRE | 5,10 |
| CAULLERY | 54,56 |
| CHERY-LES-POUILLY | 26,40 |
| CHIVY-LES-ETOUVELLES | 17,63 |

RAPPORT SIDEN-SIAN 2021 - SERVICE D'ASSAINISSEMENT COLLECTIF
22. LES QUANTITES DE BOUES PRODUITES PAR LES STATIONS D'EPURATION

| Station d'épuration | Quantité de boues produites Point Sandre A6 (TMS) |
|---|--|
| COBRIEUX | 19,81 |
| CORBEHEM NORD | 7,25 |
| COUSOLRE | 24,64 |
| CRESPIN | 165,16 |
| CREVECOEUR-SUR-ESCAUT | 29,86 |
| CROCHTE | 6,92 |
| CYSOING | 96,30 |
| DAMOUSIES | 4,22 |
| DOMPIERRE-SUR-HELPE | 0,17 |
| DURY (62) | 1,88 |
| ECOURT-SAINT-QUENTIN | 16,07 |
| ECUELIN (rue de limont) | 20,80 |
| ENQUIN-LES-MINES (Coron de Flechinelle) | 0,39 |
| ESTREES | 8,87 |
| ESTRUN | 32,55 |
| ETERPIGNY | 1,36 |
| ETREUX | 13,86 |
| ETROEUNGT | 12,34 |
| FELLERIES | 30,46 |
| FLETRE "Est" 500EH | 2,48 |
| FLETRE "Ouest" 280 EH | 1,22 |
| FLINES-LEZ-RACHES | 125,39 |
| GIZY (Les Auquernes) | 0,04 |
| GLAGEON (Hameau de Couplevoie) | 1,53 |
| GOMMEGNIES | 35,94 |
| GOUY | 10,03 |
| GOUZEACOURT | 22,02 |
| HAVERSKERQUE | 9,66 |
| HERZEELE | 11,22 |
| HEURINGHEM | 16,54 |
| HONDEGHEM | 4,04 |
| HONDSCHOOTE | 20,85 |
| HONDSCHOOTE Nouvelle | 33,97 |
| HON-HERGIES | 16,52 |
| JENLAIN | 83,93 |
| LA FLAMENGRIE (59) | 11,05 |
| LA GORGUE | 225,70 |
| LA LONGUEVILLE | 11,20 |
| LALLAING FLINES | 60,19 |
| LANDRECIES | 20,75 |
| LANISCOURT | 5,70 |
| LE CATEAU-CAMBRESIS | -5,19 |
| LE CATEAU-CAMBRESIS Nouvelle | 118,65 |
| LE DOULIEU | 4,88 |
| LE FAVRIL | 5,73 |
| LE QUESNOY | 207,89 |
| LECELLES-SAINT-AMAND | 378,73 |
| LEHAUCOURT | 14,13 |

RAPPORT SIDEN-SIAN 2021 - SERVICE D'ASSAINISSEMENT COLLECTIF
22. LES QUANTITES DE BOUES PRODUITES PAR LES STATIONS D'EPURATION

| Station d'épuration | Quantité de boues produites Point Sandre A6 (TMS) |
|----------------------------|--|
| LESTREM | 36,25 |
| LEUILLY-SOUS-COUCY | 2,64 |
| LIESSIES | 1,54 |
| LOOBERGHE | 5,54 |
| MAMETZ | 24,30 |
| MARESCHEs | 72,13 |
| MARETZ | 16,08 |
| MARQUETTE-EN-OSTREVANT | 29,19 |
| MARQUION | 32,73 |
| MASNIERES | 55,34 |
| MERCK-SAINT-LIEVIN | 30,68 |
| MERVILLE | 114,33 |
| MONS-EN-LAONNOIS | 9,18 |
| MORTAGNE-DU-NORD | 123,71 |
| MOY-DE-L' AISNE (NOUVELLE) | 8,31 |
| NEUF-BERQUIN | 28,71 |
| NEUVILLE-EN-AVESNOIS | 15,09 |
| NEUVILLE-SUR-ESCAUT | 12,31 |
| NIEPPE | 72,15 |
| NOORDPEENE | 5,70 |
| OPPY | 16,80 |
| ORCHIES | 132,17 |
| ORIGNY-SAINTE-BENOITE | 21,92 |
| OSTRICOURT | 88,70 |
| OXELAERE | 36,19 |
| PECQUENCOURT | 123,77 |
| PELVES | 15,47 |
| PITGAM | 1,77 |
| POIX-DU-NORD SALESCHES | 86,16 |
| PONT-A-MARCQ nouvelle | 50,31 |
| POUILLY-SUR-SERRE | 17,43 |
| PRADELLES | 4,25 |
| PRISCHES | 0,93 |
| REJET-DE-BEAULIEU | 3,32 |
| RENESECURE | 12,73 |
| RIBEMONT | 24,33 |
| RIEUX-EN-CAMBRESIS | 125,75 |
| RONSSOY | 4,07 |
| ROSLT | 157,82 |
| ROUVIGNIES ZI | 10,05 |
| ROYAUCOURT ET CHAILVET | 16,24 |
| SAILLY-SUR-LA-LYS | 13,04 |
| SAINS-DU-NORD | 18,05 |
| SAINT-AUBERT | 82,74 |
| SAINT-AUBIN | 5,31 |
| SAINT-HILAIRE-SUR-HELPE | 3,88 |
| SAINT-MOMELIN | 4,80 |
| SAINT-SYLVESTRE-CAPPEL | 7,73 |

RAPPORT SIDEN-SIAN 2021 - SERVICE D'ASSAINISSEMENT COLLECTIF
22. LES QUANTITES DE BOUES PRODUITES PAR LES STATIONS D'EPURATION

| Station d'épuration | Quantité de boues produites Point Sandre A6 (TMS) |
|---|--|
| SAMOussy (Etrepoix) | 0,78 |
| SAMOussy (Le Bourg) | 4,42 |
| SARS-POTERIES | 9,42 |
| SASSEGNIES | 1,13 |
| SAULZOIR | 63,13 |
| SOLESMES | 128,78 |
| SOLRE-LE-CHATEAU | 9,10 |
| SOLRE-LE-CHATEAU (Hameau de l'Epine) | 0,37 |
| SOMMAING | 71,78 |
| STEENE | 7,12 |
| STEENWERCK | 16,82 |
| TAISNIERES-EN-THIERACHE | 1,00 |
| TEMPLEUVE-EN-PEVELE | 32,39 |
| THUMERIES | 63,40 |
| TRELON | 22,38 |
| URVILLERS | 43,10 |
| VAUCELLES-ET-BEFFECOURT | 1,64 |
| VERTAIN | 9,10 |
| VIEUX-BERQUIN (Sec Bois) | 2,34 |
| VILLEREAU (Hameau de Herbignies) Nouvelle | 9,10 |
| VILLERS-OUTREAU | 34,93 |
| VILLERS-SIRE-NICOLE | 38,12 |
| VITRY-EN-ARTOIS | 62,16 |
| WALLERS | 199,33 |
| WALLON-CAPPEL | 7,26 |
| WATTEN | 14,58 |
| WEST-CAPPEL | 1,40 |
| WILLIES (Val Joly) | 1,54 |
| WINNEZEELE | 5,62 |
| WORMHOUT | 171,29 |
| ZEGERSCAPPEL | 9,53 |
| ZERMEZEELE | 0,97 |
| ZUYTPEENE | 0,20 |

RAPPORT SIDEN-SIAN 2021 - SERVICE D'ASSAINISSEMENT COLLECTIF
23. LES QUANTITES DE BOUES EVACUEES PAR LES STATIONS D'EPURATION

| Station d'épuration | Quantité de boues évacuées Point Sandre S6 (TMS) | Quantité de boues évacuées Point Sandre S17 (TMS) |
|---------------------------|---|--|
| AMFROIPRET | | 20,01 |
| ANIZY-LE-GRAND | 124,02 | |
| ANOR | | 22,66 |
| ARNEKE | | 10,12 |
| AUBY | 352,30 | |
| AUXI-LE-CHATEAU | 34,30 | |
| AVESNES-SUR-HELPE | 242,76 | |
| AVROULT | 15,02 | |
| BAILLEUL (Centre) | 563,04 | |
| BAILLEUL (Outtersteene) | 2,64 | |
| BANTIGNY | 40,19 | |
| BAVAY | 165,08 | |
| BEAUDIGNIES | 39,08 | |
| BEAUFORT | | 3,67 |
| BEAUMETZ-LES-AIRES | | 297,37 |
| BEAUVOIS-EN-CAMBRESIS BII | 1 080,47 | |
| BELLIGNIES | 16,80 | |
| BERGUES | 250,45 | |
| BEUVRY-LA-FORET | 17,59 | |
| BIACHE-SAINT-VAAST | 128,33 | |
| BIERNE (ZI) | 298,88 | |
| BISSEZEELE | | 0,68 |
| BLARINGHEM | 4,78 | 4,78 |
| BOESCHEPE | 21,55 | |
| BOESEGHEN | | 7,05 |
| BOHAIN-EN-VERMANDOIS | 217,41 | |
| BOIRY-NOTRE-DAME | | 2,45 |
| BOLLEZEELE | | 8,77 |
| BONY | | 1,39 |
| BOUSIES | 74,84 | |
| BRANCOURT-LE-GRAND | | 7,82 |
| BREBIERES | 343,40 | |
| BROXEELE | | 13,43 |
| BRUILLE-SAINT-AMAND | 58,01 | |
| BUSIGNY Freres Desjardins | 42,00 | |
| CAESTRE | 23,45 | |
| CAMPHIN-EN-PEVELE | 25,73 | |
| CAPPELLE-BROUCK | 13,62 | |
| CARTIGNIES | | 1,12 |
| CATILLON-SUR-SAMBRE | 11,03 | |
| CAULLERY | 110,18 | |
| CHIVY-LES-ETOUVELLES | 23,94 | |
| COBRIEUX | 42,51 | |
| CORBEHEM NORD | | 7,51 |
| COUSOLRE | | 20,44 |
| CRESPIN | 231,83 | |
| CREVECOEUR-SUR-ESCAUT | 49,54 | |
| CROCHTE | | 6,91 |
| CYSOING | 121,72 | |
| DAMOUSIES | | 1,78 |

RAPPORT SIDEN-SIAN 2021 - SERVICE D'ASSAINISSEMENT COLLECTIF
23. LES QUANTITES DE BOUES EVACUEES PAR LES STATIONS D'EPURATION

| Station d'épuration | Quantité de boues évacuées Point Sandre S6 (TMS) | Quantité de boues évacuées Point Sandre S17 (TMS) |
|--------------------------------|---|--|
| DOMPIERRE-SUR-HELPE | | 1,84 |
| DURY (62) | | 2,36 |
| ECOURT-SAINT-QUENTIN | 21,06 | |
| ECUELIN (rue de limont) | 20,80 | |
| ESTREES | 22,76 | |
| ESTRUN | 50,40 | |
| ETREUX | 10,39 | |
| ETROEUNGT | | 11,12 |
| FELLERIES | | 28,53 |
| FLETRE "Est" 500EH | | 2,48 |
| FLINES-LEZ-RACHES | 147,06 | |
| GLAGEON (Hameau de Couplevoie) | | 1,78 |
| GOUY | 14,97 | |
| GOUZEAUCOURT | 63,69 | |
| HAVERSKERQUE | 9,16 | |
| HERZEELE | | 14,76 |
| HEURINGHEM | 24,98 | |
| HONDEGHEM | | 4,80 |
| HONDSCHOOTE Nouvelle | 33,97 | |
| HON-HERGIES | 22,18 | |
| JENLAIN | 94,32 | |
| LA FLAMENGRIE (59) | 6,92 | |
| LA GORGUE | 395,67 | |
| LA LONGUEVILLE | 15,78 | |
| LANDRECIES | 76,93 | |
| LANISCOURT | 7,99 | |
| LE CATEAU-CAMBRESIS Nouvelle | 166,08 | |
| LE DOULIEU | | 4,88 |
| LE FAVRIL | | 5,12 |
| LE QUESNOY | 398,82 | |
| LECELLES-SAINT-AMAND | 417,12 | |
| LEHAUCOURT | 21,89 | |
| LESTREM | | 36,25 |
| LIESSIES | | 2,09 |
| LOOBERGHE | 5,54 | |
| MAMETZ | 38,09 | |
| MARESCHES | 89,03 | |
| MARETZ | 19,37 | |
| MARQUETTE-EN-OSTREVANT | 47,63 | |
| MARQUION | 89,44 | |
| MASNIERES | 91,12 | |
| MERVILLE | 176,74 | |
| MORTAGNE-DU-NORD | 136,31 | |
| MOY-DE-L' AISNE (NOUVELLE) | 24,95 | |
| NEUF-BERQUIN | 53,35 | |
| NEUVILLE-EN-AVESNOIS | 11,70 | |
| NEUVILLE-SUR-ESCAUT | 52,37 | |
| NIEPPE | 102,55 | |
| OPPY | 25,44 | |
| ORCHIES | 216,53 | |

RAPPORT SIDEN-SIAN 2021 - SERVICE D'ASSAINISSEMENT COLLECTIF
23. LES QUANTITES DE BOUES EVACUEES PAR LES STATIONS D'EPURATION

| Station d'épuration | Quantité de boues évacuées Point Sandre S6 (TMS) | Quantité de boues évacuées Point Sandre S17 (TMS) |
|---|---|--|
| OSTRICOURT | 61,52 | |
| OXELAERE | | 30,27 |
| PECQUENCOURT | 114,86 | |
| PITGAM | | 1,77 |
| POIX-DU-NORD SALESCHES | 133,48 | |
| PONT-A-MARCQ nouvelle | 34,09 | |
| PRISCHES | | 0,87 |
| REJET-DE-BEAULIEU | | 3,01 |
| REnescure | | 7,94 |
| RIBEMONT | 35,50 | |
| RIEUX-EN-CAMBRESIS | 268,24 | |
| ROSULT | 161,65 | |
| ROUVIGNIES ZI | | 10,46 |
| ROYAUCOURT ET CHAILVET | 16,24 | |
| SAILLY-SUR-LA-LYS | | 13,04 |
| SAINS-DU-NORD | | 14,37 |
| SAINT-AUBERT | 125,37 | |
| SAINT-AUBIN | | 4,21 |
| SAINT-HILAIRE-SUR-HELPE | | 3,26 |
| SAINT-MOMELIN | 4,80 | |
| SAINT-SYLVESTRE-CAPPEL | | 5,18 |
| SAMOussy (Etrepoix) | | 0,68 |
| SAMOussy (Le Bourg) | | 4,42 |
| SARS-POTERIES | | 8,41 |
| SASSEGNIES | | 1,13 |
| SAULZOIR | 78,38 | |
| SOLESMES | 159,96 | |
| SOLRE-LE-CHATEAU | | 7,74 |
| SOLRE-LE-CHATEAU (Hameau de l'Epine) | | 0,37 |
| SOMMAING | 31,69 | |
| STEENE | | 5,68 |
| TAISNIERES-EN-THIERACHE | | 1,06 |
| TEMPLEUVE-EN-PEVELE | 95,94 | |
| THUMERIES | 86,32 | |
| TRELON | | 24,43 |
| URVILLERS | 83,35 | |
| VAUCELLES-ET-BEFFECOURT | | 1,64 |
| VERTAIN | 13,03 | |
| VIEUX-BERQUIN (Sec Bois) | 1,62 | |
| VILLEREAU (Hameau de Herbignies) Nouvelle | 11,67 | |
| VILLERS-OUTREAU | | 37,13 |
| VITRY-EN-ARTOIS | 81,35 | |
| WALLERS | 161,08 | |
| WALLON-CAPPEL | | 6,76 |
| WATTEN | 14,58 | |
| WINNEZEELE | | 3,34 |
| WORMHOUT | 228,26 | |
| ZEGERSCAPPEL | | 14,64 |
| ZERMEZEELE | | 1,14 |
| ZUYTPEENE | | 0,10 |

RAPPORT SIDEN-SIAN 2021 - SERVICE D'ASSAINISSEMENT COLLECTIF

24. LES STATIONS DE POMPAGE D'EAU USEE

| Ouvrage | Adresse |
|--|---|
| ABANCOURT SR rue de la Gare | ABANCOURT - rue de la Gare |
| ABANCOURT SR rue du Fresnoy | ABANCOURT - rue du Fresnoy |
| AIBES SR Rue basse | AIBES - Rue basse |
| AIBES SR rue de Quievelon | AIBES - rue de Quievelon |
| AIX-EN-PEVELE SR rue Gaston Verité | AIX-EN-PEVELE - rue Gaston Verité |
| AIX-EN-PEVELE SR rue Sadi Carnot | AIX-EN-PEVELE - rue Sadi Carnot |
| ALAINCOURT SR rue Charles de Gaulle | ALAINCOURT - rue Charles de Gaulle |
| ALAINCOURT SR rue Prelette | ALAINCOURT - rue Prelette |
| AMFROIPRET SR rue du petit Gommegnies | AMFROIPRET - rue du petit Gommegnies |
| ANHIERS SR rue de Flines | ANHIERS - rue de Flines |
| ANHIERS SR rue du marais | ANHIERS - rue du marais |
| ANHIERS SR rue du petit Anhiers | ANHIERS - rue du petit Anhiers |
| ANHIERS SR rue du petit Anhiers entre n° 578 et le n° 522 | ANHIERS - rue du petit Anhiers entre n° 578 et le n° 522 |
| ANIZY LE CHATEAU SR lotissement des Frères Lenain | ANIZY-LE-CHATEAU - lotissement des Frères Lenain |
| ANIZY LE CHATEAU SR rue Sous le Parc | ANIZY-LE-CHATEAU - rue Sous le Parc |
| ANOR SR Chemin latéral | ANOR - Chemin latéral |
| ANOR SR Impasse de la Passerelle | ANOR - Impasse de la Passerelle |
| ANOR SR Impasse St Sauveur | ANOR - Impasse St Sauveur |
| ANOR SR Rue de la papéterie | ANOR - Rue de la papéterie |
| ANOR SR Rue de la Verrerie Blanche | ANOR - Rue de la Verrerie Blanche |
| ANOR SR rue de Milourd, face n°35 | ANOR - rue de Milourd, face n°35 |
| ANOR SR rue de Milourd, face n°76 | ANOR - rue de Milourd, face n°76 |
| ANOR SR Rue de Trélon (Parc Depret) | ANOR - Rue de Trélon (Parc Depret) |
| ANOR SR Rue des Anorelles | ANOR - Rue des Anorelles |
| ANOR SR Rue du Marais | ANOR - Rue du Marais |
| ANOR SR rue Franc Bois | ANOR - rue Franc Bois |
| ANOR SR Rue Gabriel Péri | ANOR - Rue Gabriel Péri |
| ANOR SR Rue Milourd, face n°12 | ANOR - Rue Milourd, face n°12 |
| ANOR SR ZI Rue de Trelon | ANOR - ZI Rue de Trelon |
| ARLEUX EN GOHELLE SR rue du Bois Bernard | ARLEUX-EN-GOHELLE - rue du Bois Bernard |
| ARNEKE SR Domaine des Iris | ARNEKE - Domaine des Iris |
| ARNEKE SR route de Bourbourg | ARNEKE - route de Bourbourg |
| ARNEKE SR route de Wormhout | ARNEKE - route de Wormhout |
| ARNEKE SR rue de Cassel RIVE DROITE | ARNEKE - rue de Cassel RIVE DROITE |
| ARNEKE SR rue de Cassel RIVE GAUCHE | ARNEKE - rue de Cassel RIVE GAUCHE |
| ARTRES SR impasse du moulin | ARTRES - impasse du moulin |
| ARTRES SR place de la fontaine | ARTRES - place de la fontaine |
| ARTRES SR Résidence de la Drere | ARTRES - Résidence de la Drere |
| ARTRES SR rue de la gare | ARTRES - rue de la gare |
| ARTRES SR rue de Maresches | ARTRES - rue de Maresches |
| ARTRES SR rue du pont | ARTRES - rue du pont |
| ATTICHES SR hameau drumetz (rue de l'offrande) | ATTICHES - hameau drumetz (rue de l'offrande) |
| ATTICHES SR le moulin | ATTICHES - le moulin |
| ATTICHES SR rue d'Hennin | ATTICHES - rue d'Hennin |
| ATTICHES SR rue de la cheminee | ATTICHES - rue de la cheminee |
| ATTICHES SR rue de la duchesse | ATTICHES - rue de la duchesse |
| ATTICHES SR Rue de la grande poterie | ATTICHES - Rue de la grande poterie |
| ATTICHES SR rue de Toumignies | ATTICHES - rue de Toumignies |
| AUBENCHEUL-AU-BAC SR camping | AUBENCHEUL-AU-BAC - camping |
| AUBENCHEUL-AU-BAC SR rue Léo Lagrange | AUBENCHEUL-AU-BAC - rue Léo Lagrange |
| AUBENCHEUL-AUX-BOIS SR rue Villers Outreux | AUBENCHEUL-AUX-BOIS - rue Villers Outreux |
| AUBY SR rue du Cusset et Monlucon | AUBY - rue du Cusset et Monlucon |
| AUBY SR Cité 44, rue Henri Wallon | AUBY - Cité 44, rue Henri Wallon |
| AUBY SR Raspail | AUBY - Raspail |
| AUBY SR rue Carnot, Eglise | AUBY - rue Carnot, Eglise |
| AUBY SR rue Denis Cordonnier (bassin Mississippi) | AUBY - rue Denis Cordonnier (bassin Mississippi) |
| AUBY SR rue Joseph Poulain, face au 24 | AUBY - rue Joseph Poulain, face au 24 |
| AUBY SR rue Lebas | AUBY - rue Lebas |
| AUBY SR rue Lebas, complexe sportif | AUBY - rue Lebas, complexe sportif |
| AUBY SR rue Massenet (long du canal au Pont) | AUBY - rue Massenet (long du canal au Pont) |
| AUBY SR rue Mirabeau | AUBY - rue Mirabeau |
| AUBY SR rue Neuve | AUBY - rue Neuve |
| AUBY SR rue Parmentier | AUBY - rue Parmentier |
| AUCHY LEZ ORCHIES SR rue de Faumont | AUCHY-LEZ-ORCHIES - rue de Faumont |
| AUCHY LEZ ORCHIES SR rue du Pont | AUCHY-LEZ-ORCHIES - rue du Pont |
| AUCHY LEZ ORCHIES SR rue du Rossignol | AUCHY-LEZ-ORCHIES - rue du Rossignol |
| AUCHY LEZ ORCHIES SR rue Jacob Martinache | AUCHY-LEZ-ORCHIES - rue Jacob Martinache |
| AUCHY LEZ ORCHIES SR rue Victor Fichelle (après le n°675) | AUCHY-LEZ-ORCHIES - rue Victor Fichelle (après le n°675) |
| AUCHY LEZ ORCHIES SR rue Victor Fichelle (au bout du chemin des Alouettes) | AUCHY-LEZ-ORCHIES - rue Victor Fichelle (au bout du chemin des Alouettes) |
| AUDIGNIES SR chemin d'Hargnies | AUDIGNIES - chemin d'Hargnies |
| AUDIGNIES SR rue de La Longueville | AUDIGNIES - rue de La Longueville |
| AUDIGNIES SR rue du château | AUDIGNIES - rue du château |
| AULNOIS-SOUS-LAON SR rue du Bac | AULNOIS-SOUS-LAON - rue du Bac |
| AULNOIS-SOUS-LAON SR rue Godefroy | AULNOIS-SOUS-LAON - rue Godefroy |
| AUXI-LE-CHATEAU SR chemin du Pont Rouge | AUXI-LE-CHATEAU - chemin du Pont Rouge |
| AUXI-LE-CHATEAU SR rue Commune de Paris | AUXI-LE-CHATEAU - rue Commune de Paris |
| AUXI-LE-CHATEAU SR rue Roger Salengro | AUXI-LE-CHATEAU - rue Roger Salengro |
| AVELIN SR Ennetieres | AVELIN - Ennetieres |
| AVELIN SR ennevelin 44b (route nationale les marlieres) | AVELIN - ennevelin 44b (route nationale les marlieres) |
| AVELIN SR hameau d'Has | AVELIN - hameau d'Has |
| AVELIN SR Hameau de la Treupe | AVELIN - Hameau de la Treupe |
| AVELIN SR hameau du prez | AVELIN - hameau du prez |
| AVELIN SR pont Thibault | AVELIN - pont Thibault |
| AVESNELLES SR Lieu dit Le Cardet | AVESNELLES - Lieu dit Le Cardet |
| AVESNELLES SR Route d'Etroeungt | AVESNELLES - Route d'Etroeungt |

RAPPORT SIDEN-SIAN 2021 - SERVICE D'ASSAINISSEMENT COLLECTIF

24. LES STATIONS DE POMPAGE D'EAU USEE

| Ouvrage | Adresse |
|--|--|
| AVESNELLES SR rue du Moulinet | AVESNELLES - rue du Moulinet |
| AVESNELLES SR Rue Ernest Antoine | AVESNELLES - Rue Ernest Antoine |
| AVESNELLES SR Rue Léo Lagrange | AVESNELLES - Rue Léo Lagrange |
| AVESNES LEZ AUBERT SR rue du 19 mars 1962 | AVESNES-LES-AUBERT - rue du 19 mars 1962 |
| AVESNES LEZ AUBERT SR rue Karl Marx | AVESNES-LES-AUBERT - rue Karl Marx |
| AVESNES LEZ AUBERT SR rue Salengro | AVESNES-LES-AUBERT - rue Salengro |
| AVESNES-SUR-HELPE SR Allée du bastion | AVESNES-SUR-HELPE - Allée du bastion |
| AVESNES-SUR-HELPE SR allée Emile Mercier | AVESNES-SUR-HELPE - allée Emile Mercier |
| AVESNES-SUR-HELPE SR Chemin du transval | AVESNES-SUR-HELPE - Chemin du transval |
| AVESNES-SUR-HELPE SR Impasse Deshayes | AVESNES-SUR-HELPE - Impasse Deshayes |
| AVESNES-SUR-HELPE SR Impasse Fourmisiennne | AVESNES-SUR-HELPE - Impasse Fourmisiennne |
| AVESNES-SUR-HELPE SR Quai de l'Hôpital | AVESNES-SUR-HELPE - Quai de l'Hôpital |
| AVESNES-SUR-HELPE SR Route d'Haut-Lieu, nouvel hopital | AVESNES-SUR-HELPE - Route d'Haut-Lieu, nouvel hopital |
| AVESNES-SUR-HELPE SR Rue Belle Fontaine | AVESNES-SUR-HELPE - Rue Belle Fontaine |
| AVESNES-SUR-HELPE SR Rue d'Aulnoye | AVESNES-SUR-HELPE - Rue d'Aulnoye |
| AVESNES-SUR-HELPE SR Rue de Berlaimont | AVESNES-SUR-HELPE - Rue de Berlaimont |
| AVESNES-SUR-HELPE SR Rue de Guersignies | AVESNES-SUR-HELPE - Rue de Guersignies |
| AVESNES-SUR-HELPE SR Rue des Crapauds | AVESNES-SUR-HELPE - Rue des Crapauds |
| AVESNES-SUR-HELPE SR Rue Joseph Riviere | AVESNES-SUR-HELPE - Rue Joseph Riviere |
| AVESNES-SUR-HELPE SR Rue Paul Sterbecq | AVESNES-SUR-HELPE - Rue Paul Sterbecq |
| AVESNES-SUR-HELPE SR Rue Pierre Charpy | AVESNES-SUR-HELPE - Rue Pierre Charpy |
| AVROULT SR rue d'Amont | AVROULT - rue d'Amont |
| AVROULT SR Rue de L'église | AVROULT - Rue de L'église |
| AVROULT SR rue d'Ouve à proximité n°35 | AVROULT - rue d'Ouve à proximité n°35 |
| AVROULT SR rue principal | AVROULT - rue principal |
| AWOINGT SR candia | AWOINGT - candia |
| AWOINGT SR rue Calmette | AWOINGT - rue Calmette |
| AWOINGT SR rue Mathieu | AWOINGT - rue Mathieu |
| AWOINGT SR voie SNCF | AWOINGT - voie SNCF |
| BACHY SR rue Calmette | BACHY - rue Calmette |
| BACHY SR rue de la liberation | BACHY - rue de la liberation |
| BACHY SR rue Pottier | BACHY - rue Pottier |
| BACHY SR rue Pottier (rue Salengro) | BACHY - rue Pottier (rue Salengro) |
| BAILLEUL SR aire stationnement gens du voyage | BAILLEUL - aire stationnement gens du voyage |
| BAILLEUL SR chemin du halage | BAILLEUL - chemin du halage |
| BAILLEUL SR Dépôt DDE | BAILLEUL - Dépôt DDE |
| BAILLEUL SR du Vieux Chemin des Loups | BAILLEUL - du Vieux Chemin des Loups |
| BAILLEUL SR Hameau du Seau | BAILLEUL - Hameau du Seau |
| BAILLEUL SR Place de Steenje | BAILLEUL - Place de Steenje |
| BAILLEUL SR route de la Blanche (Danone) | BAILLEUL - route de la Blanche (Danone) |
| BAILLEUL SR route de Lille (2p) | BAILLEUL - route de Lille (2p) |
| BAILLEUL SR route de Méteren | BAILLEUL - route de Méteren |
| BAILLEUL SR route d'Hazebrouck | BAILLEUL - route d'Hazebrouck |
| BAILLEUL SR rte de neuve eglise | BAILLEUL - rte de neuve eglise |
| BAILLEUL SR rue du Vieux chemin de Lille (1p) | BAILLEUL - rue du Vieux chemin de Lille (1p) |
| BAILLEUL SR Tronet | BAILLEUL - Tronet |
| BAILLEUL SR zac de Bellekyndt | BAILLEUL - zac de Bellekyndt |
| BAILLEUL SR zac de la Blanche | BAILLEUL - zac de la Blanche |
| BAILLEUL LA CRECHE SR rue de la Serpentine | BAILLEUL LA CRECHE - rue de la Serpentine |
| BAILLEUL LA CRECHE SR rue des ajoncs 1P face n°601 | BAILLEUL LA CRECHE - rue des ajoncs 1P face n°601 |
| BAILLEUL LA CRECHE SR rue des ajoncs 2P face n°121 | BAILLEUL LA CRECHE - rue des ajoncs 2P face n°121 |
| OUTTERSTEENE SR Bernstraete | BAILLEUL OUTTERSTEENE - Bernstraete |
| OUTTERSTEENE SR hameau de la becque /rue denvers | BAILLEUL OUTTERSTEENE - hameau de la becque /rue denvers |
| OUTTERSTEENE SR route de vieux berquin | BAILLEUL OUTTERSTEENE - route de vieux berquin |
| BAMBECQUE SR route d'Herzeele | BAMBECQUE - route d'Herzeele |
| BAMBECQUE SR rue de la Gare | BAMBECQUE - rue de la Gare |
| BAMBECQUE SR rue de L'Eglise | BAMBECQUE - rue de L'Eglise |
| BANTEUX SR rue de Cambrai | BANTEUX - rue de Cambrai |
| BANTEUX SR rue du port | BANTEUX - rue du port |
| BANTOUZELLE SR grande rue | BANTOUZELLE - grande rue |
| BANTOUZELLE SR rue du château | BANTOUZELLE - rue du château |
| BANTOUZELLE SR rue du vieux moulin | BANTOUZELLE - rue du vieux moulin |
| BARALLE SR rue de Sains | BARALLE - rue de Sains |
| BARALLE SR rue Verte | BARALLE - rue Verte |
| BAS-LIEU SR Rue de Guersignies | BAS-LIEU - Rue de Guersignies |
| BAS-LIEU SR Rue de la Brasserie | BAS-LIEU - Rue de la Brasserie |
| BAVAY SR chemin de malgarni | BAVAY - chemin de malgarni |
| BAVAY SR Hameau de Buvignies | BAVAY - Hameau de Buvignies |
| BAVAY SR petit caillou | BAVAY - petit caillou |
| BAVAY SR route d'Avesnes | BAVAY - route d'Avesnes |
| BAVAY SR route de Hon | BAVAY - route de Hon |
| BAVAY SR rue de Fréart | BAVAY - rue de Fréart |
| BAVAY SR rue du Quesnoy | BAVAY - rue du Quesnoy |
| BAVAY rue des platanes | BAVAY rue des platanes |
| BAVINCHOVE SR rue de l'Eglise | BAVINCHOVE - rue de l'Eglise |
| BAZUEL SR impasse créance | BAZUEL - impasse créance |
| BAZUEL SR route de catillon | BAZUEL - route de catillon |
| BAZUEL SR route national (RN43) | BAZUEL - route national (RN43) |
| BAZUEL SR rue du moulin | BAZUEL - rue du moulin |
| BAZUEL SR rue Pommereuil | BAZUEL - rue Pommereuil |
| BEAUDIGNIES SR rue basse | BEAUDIGNIES - rue basse |
| BEAUDIGNIES SR rue de La Longueville n°25 | BEAUDIGNIES - rue de La Longueville n°25 |
| BEAUDIGNIES SR rue des marlières | BEAUDIGNIES - rue des marlières |
| BEAUFORT SR Chemin de Ropsies | BEAUFORT - Chemin de Ropsies |
| BEAUFORT SR Grand Rue | BEAUFORT - Grand Rue |

RAPPORT SIDEN-SIAN 2021 - SERVICE D'ASSAINISSEMENT COLLECTIF

24. LES STATIONS DE POMPAGE D'EAU USEE

| Ouvrage | Adresse |
|--|---|
| BEAUFORT SR Rue de l'hopital | BEAUFORT - Rue de l'hopital |
| BEAUFORT SR Rue de la Briquette | BEAUFORT - Rue de la Briquette |
| BEAUFORT SR rue d'Hautmont n°129 | BEAUFORT - rue d'Hautmont n°129 |
| BEAUFORT SR rue Pasteur | BEAUFORT - rue Pasteur |
| BEAUFORT SR Ruelle Tournante | BEAUFORT - Ruelle Tournante |
| BEAUMONT EN CAMBRESIS SR Route de Viesly | BEAUMONT-EN-CAMBRESIS - Route de Viesly |
| BEAUMONT EN CAMBRESIS SR rue du Docteur Nyck | BEAUMONT-EN-CAMBRESIS - rue du Docteur Nyck |
| BEAURAIN SR route de romeries | BEAURAIN - route de romeries |
| BEAURAIN SR rue de Vendegies (Vendegies au Bois) | BEAURAIN - rue de Vendegies (Vendegies au Bois) |
| BEAURAIN SR rue du profond sens | BEAURAIN - rue du profond sens |
| BEAURIEUX SR rue de l'Ecrevisse | BEAURIEUX - rue de l'Ecrevisse |
| BEAUVOIS-EN-CAMBRESIS SR route de Bevillers | BEAUVOIS-EN-CAMBRESIS - route de Bevillers |
| BEAUVOIS-EN-CAMBRESIS SR route national | BEAUVOIS-EN-CAMBRESIS - route national |
| BEAUVOIS-EN-CAMBRESIS SR rue Jean Jaurès | BEAUVOIS-EN-CAMBRESIS - rue Jean Jaurès |
| BEAUVOIS-EN-CAMBRESIS SR ZA le bout des 19 | BEAUVOIS-EN-CAMBRESIS - ZA le bout des 19 |
| BEAUVOIS-EN-CAMBRESIS STEP SR stockage des boues | BEAUVOIS-EN-CAMBRESIS STEP - stockage des boues |
| BELLAING SR Allees des Grands Champs | BELLAING - Allees des Grands Champs |
| BELLAING SR lotissement la Closeraie | BELLAING - lotissement la Closeraie |
| BELLAING SR rue d'Haveluy | BELLAING - rue d'Haveluy |
| BELLAING SR rue du Berger | BELLAING - rue du Berger |
| BELLENGLISE SR rue des tilleuls | BELLENGLISE - rue des tilleuls |
| BELLIGNIES SR Cautipont | BELLIGNIES - Cautipont |
| BELLIGNIES SR Devant STEP, Rue du Detour | BELLIGNIES - Devant STEP, Rue du Detour |
| BELLIGNIES SR route de Bettrechies | BELLIGNIES - route de Bettrechies |
| BELLIGNIES SR rue de la place | BELLIGNIES - rue de la place |
| BELLIGNIES SR rue de la poste | BELLIGNIES - rue de la poste |
| BELLIGNIES SR rue du moulin | BELLIGNIES - rue du moulin |
| BELLIGNIES SR Rue pierre croute | BELLIGNIES - Rue pierre croute |
| BELLIGNIES SR rue virginette | BELLIGNIES - rue virginette |
| BENAY SR Rue d'Essigny | BENAY - Rue d'Essigny |
| BERGUES SR avenue Vauban | BERGUES - avenue Vauban |
| BERGUES SR porte d'Hondschoote | BERGUES - porte d'Hondschoote |
| BERGUES SR porte Hondschoote - alim BO | BERGUES - porte Hondschoote - alim BO |
| BERGUES SR Route du Faubourg de Cassel | BERGUES - Route du Faubourg de Cassel |
| BERGUES SR rue Carnot | BERGUES - rue Carnot |
| BERGUES SR rue du quai | BERGUES - rue du quai |
| BERGUES SR rue Félix Baert | BERGUES - rue Félix Baert |
| BERMERAIN SR rue des sources | BERMERAIN - rue des sources |
| BERMERAIN SR rue du Général De Gaulle | BERMERAIN - rue du Général De Gaulle |
| BERMERAIN SR rue du General de Gaulle , Residence Ecaillon | BERMERAIN - rue du General de Gaulle , Residence Ecaillon |
| BERMERAIN SR rue du miroir | BERMERAIN - rue du miroir |
| BERMERAIN SR rue du tordoir | BERMERAIN - rue du tordoir |
| BERMERIES SR Route du Quesnoy | BERMERIES - Route du Quesnoy |
| BERMERIES SR rue de roisin | BERMERIES - rue de roisin |
| BERMERIES SR Rue des Ruelles | BERMERIES - Rue des Ruelles |
| BERNEVILLE SR rue d'Arras | BERNEVILLE - rue d'Arras |
| BERNEVILLE SR rue de Beaumetz | BERNEVILLE - rue de Beaumetz |
| BERSEE SR avenue du chateau | BERSEE - avenue du chateau |
| BERSEE SR rue de la carcasse | BERSEE - rue de la carcasse |
| BERSEE SR rue de Vemie | BERSEE - rue de Vemie |
| BERSEE SR rue du Boulenniez (rue de la broderie) | BERSEE - rue du Boulenniez (rue de la broderie) |
| BERSEE SR rue du Boulenniez (STADE) | BERSEE - rue du Boulenniez (STADE) |
| BERSEE SR rue du Boulenniez BIS | BERSEE - rue du Boulenniez BIS |
| BERSEE SR Rue du Pavé | BERSEE - Rue du Pavé |
| BERSILLIES SR La place | BERSILLIES - La place |
| BERTHEN SR contour de l'Eglise | BERTHEN - contour de l'Eglise |
| BERTHEN SR lotissement des Forges, route de Bailleul | BERTHEN - lotissement des Forges, route de Bailleul |
| BERTHEN SR rue de l'Hazewinde | BERTHEN - rue de l'Hazewinde |
| BERTRY SR route de Caudry D115 | BERTRY - route de Caudry D115 |
| BERTRY SR route de Troisvilles D98 | BERTRY - route de Troisvilles D98 |
| BERTRY SR rue Gustave Delory (stade) | BERTRY - rue Gustave Delory (stade) |
| BERTRY SR rue Jeanne Arc | BERTRY - rue Jeanne Arc |
| BERTRY SR rue Leon Gambetta | BERTRY - rue Leon Gambetta |
| BESNY-ET-LOIZY SR Chemin du Parc | BESNY-ET-LOIZY - Chemin du Parc |
| BESNY-ET-LOIZY SR Rue du Courdeau | BESNY-ET-LOIZY - Rue du Courdeau |
| LOIZY Berger SR PRIN | BESNY-ET-LOIZY Berger - PRIN |
| BETHENCOURT SR Rue Emile Zola | BETHENCOURT - Rue Emile Zola |
| BETHENCOURT SR Rue Jean Jaures | BETHENCOURT - Rue Jean Jaures |
| BETTIGNIES SR Residence Maurice Rose | BETTIGNIES - Residence Maurice Rose |
| BETTIGNIES SR Route de Mons | BETTIGNIES - Route de Mons |
| BETTIGNIES SR Rue de la Cure | BETTIGNIES - Rue de la Cure |
| BETTIGNIES SR Rue Narcisse Locoge | BETTIGNIES - Rue Narcisse Locoge |
| BETTRECHIES SR rue crocq`anne | BETTRECHIES - rue crocq`anne |
| BETTRECHIES SR rue d'en bas | BETTRECHIES - rue d'en bas |
| BEUGNIES SR La Charnould | BEUGNIES - La Charnould |
| BEUGNIES SR Rue de l'Eglise | BEUGNIES - Rue de l'Eglise |
| BEUVRY LA FORET SR lotissement impasse du Ghien | BEUVRY-LA-FORET - lotissement impasse du Ghien |
| BEUVRY LA FORET SR lotissement la maisonneraie 5 | BEUVRY-LA-FORET - lotissement la maisonneraie 5 |
| BEUVRY LA FORET SR rue A. Riquier (Courant de l'hôpital) | BEUVRY-LA-FORET - rue A. Riquier (Courant de l'hôpital) |
| BEUVRY LA FORET SR rue A. Riquier (OPAC) | BEUVRY-LA-FORET - rue A. Riquier (OPAC) |
| BEUVRY LA FORET SR rue A. Riquier (Pliages industriels) | BEUVRY-LA-FORET - rue A. Riquier (Pliages industriels) |
| BEUVRY-LA-FORET SR Rue des Arcins | BEUVRY-LA-FORET - Rue des Arcins |
| BEUVRY LA FORET SR rue des fusillés | BEUVRY-LA-FORET - rue des fusillés |
| BEUVRY LA FORET SR rue du Ghien (n°215) | BEUVRY-LA-FORET - rue du Ghien (n°215) |
| BEUVRY LA FORET SR rue du Ghien (n°728) | BEUVRY-LA-FORET - rue du Ghien (n°728) |

RAPPORT SIDEN-SIAN 2021 - SERVICE D'ASSAINISSEMENT COLLECTIF

24. LES STATIONS DE POMPAGE D'EAU USEE

| Ouvrage | Adresse |
|---|--|
| BEUVRY LA FORET SR rue du Ghien (rel) | BEUVRY-LA-FORET - rue du Ghien (rel) |
| BEUVRY LA FORET SR rue J. Varlet (passage à niveau) | BEUVRY-LA-FORET - rue J. Varlet (passage à niveau) |
| BEUVRY LA FORET SR rue J. Varlet (refoulement) | BEUVRY-LA-FORET - rue J. Varlet (refoulement) |
| BEUVRY LA FORET SR rue Jules | BEUVRY-LA-FORET - rue Jules |
| BEVILLERS SR rue de Boussières | BEVILLERS - rue de Boussières |
| BEVILLERS SR rue de l'arbre | BEVILLERS - rue de l'arbre |
| BEVILLERS SR rue du calvaire | BEVILLERS - rue du calvaire |
| BIACHE SAINT VAAST SR impasse Clémenceau | BIACHE-SAINT-VAAST - impasse Clémenceau |
| BIACHE SAINT VAAST SR Impasse Collet | BIACHE-SAINT-VAAST - Impasse Collet |
| BIACHE SAINT VAAST SR Impasse du Transformateur | BIACHE-SAINT-VAAST - Impasse du Transformateur |
| BIACHE SAINT VAAST SR Impasse Huré | BIACHE-SAINT-VAAST - Impasse Huré |
| BIACHE SAINT VAAST SR résidence de la bergerie | BIACHE-SAINT-VAAST - résidence de la bergerie |
| BIACHE SAINT VAAST SR rue Berthelot | BIACHE-SAINT-VAAST - rue Berthelot |
| BIACHE SAINT VAAST SR rue du Marechal Joffre | BIACHE-SAINT-VAAST - rue du Marechal Joffre |
| BIACHE SAINT VAAST SR rue Parmentier | BIACHE-SAINT-VAAST - rue Parmentier |
| BIACHE SAINT VAAST SR rue Poincaré | BIACHE-SAINT-VAAST - rue Poincaré |
| BIERNE SR impasse du Bierendyck face au n°3 | BIERNE - impasse du Bierendyck face au n°3 |
| BIERNE SR route de Socx | BIERNE - route de Socx |
| BIERNE SR rue de Bergues | BIERNE - rue de Bergues |
| BIERNE SR rue des 7 planètes | BIERNE - rue des 7 planètes |
| BISSEZELE SR rue de Crochte n°38 | BISSEZELE - rue de Crochte n°38 |
| BISSEZELE SR Rue de la Mairie | BISSEZELE - Rue de la Mairie |
| BISSEZELE SR rue de la Mairie n°636 | BISSEZELE - rue de la Mairie n°636 |
| BLARINGHEM SR Contour de la Redoute n°55 | BLARINGHEM - Contour de la Redoute n°55 |
| BLARINGHEM SR rue A Ploquin | BLARINGHEM - rue A Ploquin |
| BLARINGHEM SR rue A Ploquin lot hamelet | BLARINGHEM - rue A Ploquin lot hamelet |
| BLARINGHEM SR rue de neuf fossé | BLARINGHEM - rue de neuf fossé |
| BLECOURT SR rue d'Abancourt | BLECOURT - rue d'Abancourt |
| BOESCHEPE SR impasse 583 | BOESCHEPE - impasse 583 |
| BOESCHEPE SR lotissement les marronniers | BOESCHEPE - lotissement les marronniers |
| BOESCHEPE SR route de Godewaersvelde | BOESCHEPE - route de Godewaersvelde |
| BOESCHEPE SR rue de bailleul | BOESCHEPE - rue de bailleul |
| BOESCHEPE SR rue de la gare | BOESCHEPE - rue de la gare |
| BOESCHEPE SR rue de la montagne | BOESCHEPE - rue de la montagne |
| BOESCHEPE SR rue de Poperinghe | BOESCHEPE - rue de Poperinghe |
| BOESCHEPE SR rue du mont noir | BOESCHEPE - rue du mont noir |
| BOESCHEPE SR rue du moulin | BOESCHEPE - rue du moulin |
| BOESCHEPE SR sentier de la chapelle | BOESCHEPE - sentier de la chapelle |
| BOESCHEPE SR Z.A Rue de la gare | BOESCHEPE - Z.A Rue de la gare |
| BOESEGHEN SR les ciseaux | BOESEGHEN - les ciseaux |
| BOESEGHEN SR rue basse | BOESEGHEN - rue basse |
| BOESEGHEN SR rue d'Aire | BOESEGHEN - rue d'Aire |
| BOESEGHEN SR rue de l'église | BOESEGHEN - rue de l'église |
| BOHAIN EN VERMANDOIS SR Place Pezin | BOHAIN-EN-VERMANDOIS - Place Pezin |
| BOHAIN-EN-VERMANDOIS SR route de Premont | BOHAIN-EN-VERMANDOIS - route de Premont |
| BOHAIN-EN-VERMANDOIS SR route de Seboncourt | BOHAIN-EN-VERMANDOIS - route de Seboncourt |
| BOHAIN EN VERMANDOIS SR Rue Jean Jaurès | BOHAIN-EN-VERMANDOIS - Rue Jean Jaurès |
| BOHAIN EN VERMANDOIS SR Rue Mermoz | BOHAIN-EN-VERMANDOIS - Rue Mermoz |
| BOHAIN-EN-VERMANDOIS SR rue Olivier de Guise | BOHAIN-EN-VERMANDOIS - rue Olivier de Guise |
| BOHAIN-EN-VERMANDOIS SR ZAC | BOHAIN-EN-VERMANDOIS - ZAC |
| BOIRY-NOTRE-DAME SR chemin du Marais | BOIRY-NOTRE-DAME - chemin du Marais |
| BOIRY-NOTRE-DAME SR rue de Vis | BOIRY-NOTRE-DAME - rue de Vis |
| BOLLEZELE SR Rue de l'église "lot.Quadra Foncier Plaestse Houcke" | BOLLEZELE - Rue de l'église "lot.Quadra Foncier Plaestse Houcke" |
| BOLLEZELE SR rue de Merckeghem | BOLLEZELE - rue de Merckeghem |
| BOLLEZELE SR rue Dezitter | BOLLEZELE - rue Dezitter |
| BOLLEZELE SR rue du stade | BOLLEZELE - rue du stade |
| BONY SR STEP filtre sable | BONY - STEP filtre sable |
| BORRE SR route départementale RD642, face au n°735 | BORRE - route départementale RD642, face au n°735 |
| BORRE SR Rue de la Lombardie | BORRE - Rue de la Lombardie |
| BOURGHELLES SR rue du 24 août | BOURGHELLES - rue du 24 août |
| BOURGHELLES SR rue du pont d'auchy (les recreuils) | BOURGHELLES - rue du pont d'auchy (les recreuils) |
| BOURGHELLES SR rue Molhant | BOURGHELLES - rue Molhant |
| BOURGHELLES SR Rue Nationale | BOURGHELLES - Rue Nationale |
| BOUSIES SR avenue du château | BOUSIES - avenue du château |
| BOUSIES SR rue de la liberté | BOUSIES - rue de la liberté |
| BOUSIES SR rue de la République | BOUSIES - rue de la République |
| BOUSIES SR rue de la tranquillité | BOUSIES - rue de la tranquillité |
| BOUSIES SR rue de Vendegies | BOUSIES - rue de Vendegies |
| BOUSIES SR rue Pasteur | BOUSIES - rue Pasteur |
| BOUSIES SR rue Victor Hugo | BOUSIES - rue Victor Hugo |
| BOUSIGNIES SR rue du bois | BOUSIGNIES - rue du bois |
| BOUSIGNIES SR rue du marais | BOUSIGNIES - rue du marais |
| BOUSIGNIES SR rue du pont de Danat | BOUSIGNIES - rue du pont de Danat |
| BOUSIGNIES-SUR-ROC SR Rue de Landignies | BOUSIGNIES-SUR-ROC - Rue de Landignies |
| BOUSIGNIES-SUR-ROC SR Rue des écoles des filles | BOUSIGNIES-SUR-ROC - Rue des écoles des filles |
| BOUSIGNIES-SUR-ROC SR rue Najeau près du 81B | BOUSIGNIES-SUR-ROC - rue Najeau près du 81B |
| BOUSIGNIES-SUR-ROC SR Rue Roue-Sèche N°89 | BOUSIGNIES-SUR-ROC - Rue Roue-Sèche N°89 |
| BOUSIGNIES-SUR-ROC SR Rue Roue-Sèche près du N°88 | BOUSIGNIES-SUR-ROC - Rue Roue-Sèche près du N°88 |
| BOUSSIERES-EN-CAMBRESIS SR rue de Rieux | BOUSSIERES-EN-CAMBRESIS - rue de Rieux |
| BOUVIGNIES SR rue basse | BOUVIGNIES - rue basse |
| BOUVIGNIES SR rue de la Lombarderie n°515 | BOUVIGNIES - rue de la Lombarderie n°515 |
| BOUVIGNIES SR Rue du grand Hem | BOUVIGNIES - Rue du grand Hem |
| BOUVIGNIES SR rue du pont du houblon | BOUVIGNIES - rue du pont du houblon |
| BOUVIGNIES SR rue Halard | BOUVIGNIES - rue Halard |
| BOUVIGNIES SR Rue Haute | BOUVIGNIES - Rue Haute |

RAPPORT SIDEN-SIAN 2021 - SERVICE D'ASSAINISSEMENT COLLECTIF

24. LES STATIONS DE POMPAGE D'EAU USEE

| Ouvrage | Adresse |
|--|---|
| BOUVIGNIES SR rue Riche | BOUVIGNIES - rue Riche |
| BOUVIGNIES SR sec marais (rue du petit pave) | BOUVIGNIES - sec marais (rue du petit pave) |
| BRANCOURT LE GRAND SR Rue de la Capelle | BRANCOURT-LE-GRAND - Rue de la Capelle |
| BRANCOURT LE GRAND SR Rue du cimetièr | BRANCOURT-LE-GRAND - Rue du cimetièr |
| BRANCOURT LE GRAND SR rue du Prémont | BRANCOURT-LE-GRAND - rue du Prémont |
| BREBIERES SR Chemin du Bois des Caures | BREBIERES - Chemin du Bois des Caures |
| BREBIERES SR cité Brisse | BREBIERES - cité Brisse |
| BREBIERES SR Route Nationale, 50 domaine de la Clef des Champs | BREBIERES - Route Nationale, 50 domaine de la Clef des Champs |
| BREBIERES SR rue de la Scierie | BREBIERES - rue de la Scierie |
| BREBIERES SR rue de Lambres | BREBIERES - rue de Lambres |
| BREBIERES SR rue du Pont | BREBIERES - rue du Pont |
| BREBIERES SR rue du Pont Vendool | BREBIERES - rue du Pont Vendool |
| BREBIERES SR rue du Préau | BREBIERES - rue du Préau |
| BREBIERES SR rue du Vert Moncheaux | BREBIERES - rue du Vert Moncheaux |
| BREBIERES SR rue Georges Sand | BREBIERES - rue Georges Sand |
| BREBIERES SR rue Zola | BREBIERES - rue Zola |
| BREBIERES SR ZAC des Béliers | BREBIERES - ZAC des Béliers |
| BREBIERES SR ZAC Horizon 2000 | BREBIERES - ZAC Horizon 2000 |
| BRIASTRE SR route de Solesmes | BRIASTRE - route de Solesmes |
| BRIASTRE SR rue Jean Jaurès | BRIASTRE - rue Jean Jaurès |
| BRIASTRE SR rue Jean Jaurès Belle vue | BRIASTRE - rue Jean Jaurès Belle vue |
| BRIASTRE SR rue Pasteur | BRIASTRE - rue Pasteur |
| BRIASTRE SR rue Paul Doumer | BRIASTRE - rue Paul Doumer |
| BRIASTRE SR ruelle des nobles | BRIASTRE - ruelle des nobles |
| BRILLON SR lotissement | BRILLON - lotissement |
| BRILLON SR rue Foch | BRILLON - rue Foch |
| BRILLON SR rue Georges V | BRILLON - rue Georges V |
| BRISSY-HAMEGICOURT SR rue des Prés | BRISSY-HAMEGICOURT - rue des Prés |
| BRISSY-HAMEGICOURT SR rue du Moulin | BRISSY-HAMEGICOURT - rue du Moulin |
| BRISSY-HAMEGICOURT SR rue Saint Maixent | BRISSY-HAMEGICOURT - rue Saint Maixent |
| BRISSY Pont SR OTEU | BRISSY-HAMEGICOURT Pont - OTEU |
| BRISSY Pont SR OTEU | BRISSY-HAMEGICOURT Pont - OTEU |
| BROUCKERQUE SR Coppenaxfort La Colme | BROUCKERQUE - Coppenaxfort La Colme |
| BROUCKERQUE SR Domaine des Chênes | BROUCKERQUE - Domaine des Chênes |
| BROUCKERQUE SR Domaine des Saules Tetards | BROUCKERQUE - Domaine des Saules Tetards |
| BROUCKERQUE SR Grand Place | BROUCKERQUE - Grand Place |
| BROUCKERQUE SR Pont à Chats | BROUCKERQUE - Pont à Chats |
| BROUCKERQUE SR route de Looberghe | BROUCKERQUE - route de Looberghe |
| BROXEELLE SR rue de Rubrouck (SR2) | BROXEELLE - rue de Rubrouck (SR2) |
| BROXEELLE SR rue de Rubrouck (SR3) | BROXEELLE - rue de Rubrouck (SR3) |
| BRUILLE SAINT AMAND SR route d'Hergnies | BRUILLE-SAINT-AMAND - route d'Hergnies |
| BRUILLE SAINT AMAND SR rue Basse | BRUILLE-SAINT-AMAND - rue Basse |
| BRUILLE SAINT AMAND SR rue Berthelot (ferme Lemer) | BRUILLE-SAINT-AMAND - rue Berthelot (ferme Lemer) |
| BRUILLE SAINT AMAND SR rue de l'église | BRUILLE-SAINT-AMAND - rue de l'église |
| BRUILLE SAINT AMAND SR rue Delory | BRUILLE-SAINT-AMAND - rue Delory |
| BRUILLE SAINT AMAND SR rue des écoles | BRUILLE-SAINT-AMAND - rue des écoles |
| BRUILLE SAINT AMAND SR rue du Docteur Roux face n°200 | BRUILLE-SAINT-AMAND - rue du Docteur Roux face n°200 |
| BRUILLE SAINT AMAND SR rue H. Durre | BRUILLE-SAINT-AMAND - rue H. Durre |
| BRUILLE SAINT AMAND SR rue J. Jaures | BRUILLE-SAINT-AMAND - rue J. Jaures |
| BRUYERES-ET-MONTBERAULT SR Chemin de Laon | BRUYERES-ET-MONTBERAULT - Chemin de Laon |
| BRUYERE Laon SR OTEU | BRUYERES-ET-MONTBERAULT Laon - OTEU |
| BRY SR rue brûlée | BRY - rue brûlée |
| BRY SR rue d'Eth | BRY - rue d'Eth |
| BRY SR rue Saint Ghislain | BRY - rue Saint Ghislain |
| BUSIGNY SR rue de la Victoire | BUSIGNY - rue de la Victoire |
| BUSIGNY SR rue des Freres Desjardins | BUSIGNY - rue des Freres Desjardins |
| BUSIGNY SR rue Gambetta | BUSIGNY - rue Gambetta |
| BUYSSCHEURE SR Power Straete | BUYSSCHEURE - Power Straete |
| CAESTRE SR 695 Route d'Hazebrouck | CAESTRE - 695 Route d'Hazebrouck |
| CAESTRE SR rue du chevalier aveugle | CAESTRE - rue du chevalier aveugle |
| CAESTRE SR rue du moulin | CAESTRE - rue du moulin |
| CAESTRE SR rue général de Gaulle | CAESTRE - rue général de Gaulle |
| CAESTRE SR rue Michel Ramon | CAESTRE - rue Michel Ramon |
| CAGNONCLES SR rue d'en haut | CAGNONCLES - rue d'en haut |
| CAGNONCLES SR rue de naves | CAGNONCLES - rue de naves |
| CAMPHIN-EN-CAREMBAULT SR Rue des freres Alexandre | CAMPHIN-EN-CAREMBAULT - Rue des freres Alexandre |
| CAMPHIN-EN-CAREMBAULT SR Rue du Joncquoy | CAMPHIN-EN-CAREMBAULT - Rue du Joncquoy |
| CAMPHIN-EN-CAREMBAULT SR Rue du riez | CAMPHIN-EN-CAREMBAULT - Rue du riez |
| CAMPHIN EN PEVELE SR lotissement Le Village rue Carette | CAMPHIN-EN-PEVELE - lotissement Le Village rue Carette |
| CAMPHIN-EN-PEVELE SR lotissement les Clematites | CAMPHIN-EN-PEVELE - lotissement les Clematites |
| CAMPHIN EN PEVELE SR lotissement rue de l'église | CAMPHIN-EN-PEVELE - lotissement rue de l'église |
| CAMPHIN EN PEVELE SR place de l'église | CAMPHIN-EN-PEVELE - place de l'église |
| CAMPHIN-EN-PEVELE SR rue Crepelaine | CAMPHIN-EN-PEVELE - rue Crepelaine |
| CAMPHIN EN PEVELE SR rue de Bouvines | CAMPHIN-EN-PEVELE - rue de Bouvines |
| CAMPHIN-EN-PEVELE SR rue de Cysoing | CAMPHIN-EN-PEVELE - rue de Cysoing |
| CAPPELLE SR rue d'en bas | CAPPELLE - rue d'en bas |
| CAPPELLE-BROUCK SR route de Lynck | CAPPELLE-BROUCK - route de Lynck |
| CAPPELLE-BROUCK SR rue des Bleuets | CAPPELLE-BROUCK - rue des Bleuets |
| CAPPELLE-BROUCK SR Sotrazen, route de Lynck, face CCHF | CAPPELLE-BROUCK - Sotrazen, route de Lynck, face CCHF |
| CAPPELLE EN PEVELE SR Rue de la gare | CAPPELLE-EN-PEVELE - Rue de la gare |
| CAPPELLE EN PEVELE SR rue de la ladrerie | CAPPELLE-EN-PEVELE - rue de la ladrerie |
| CAPPELLE EN PEVELE SR rue des Glycines (le vert pres) | CAPPELLE-EN-PEVELE - rue des Glycines (le vert pres) |
| CAPPELLE EN PEVELE SR rue des pres | CAPPELLE-EN-PEVELE - rue des pres |
| CAPPELLE EN PEVELE SR Rue du pont Naples | CAPPELLE-EN-PEVELE - Rue du pont Naples |
| CARNIERES SR rue Pasteur | CARNIERES - rue Pasteur |

RAPPORT SIDEN-SIAN 2021 - SERVICE D'ASSAINISSEMENT COLLECTIF

24. LES STATIONS DE POMPAGE D'EAU USEE

| Ouvrage | Adresse |
|---|--|
| CARNIERES SR RD 643 CANDIA | CARNIERES - RD 643 CANDIA |
| CARNIERES SR rue de Carnières HAMEAU de Boistrancourt | CARNIERES - rue de Carnières HAMEAU de Boistrancourt |
| CARTIGNIES SR rue Boury | CARTIGNIES - rue Boury |
| CARTIGNIES SR Rue du Grand Rieu | CARTIGNIES - Rue du Grand Rieu |
| CARTIGNIES SR Rue Roger Lebon | CARTIGNIES - Rue Roger Lebon |
| CASSEL SR lotissement le Castel | CASSEL - lotissement le Castel |
| CASSEL SR route de Dunkerque | CASSEL - route de Dunkerque |
| CASSEL SR route de Watten | CASSEL - route de Watten |
| CASSEL SR route d'Hazebrouck | CASSEL - route d'Hazebrouck |
| CASSEL SR rue Albert Mahieu | CASSEL - rue Albert Mahieu |
| CASSEL SR rue de Bergues | CASSEL - rue de Bergues |
| CATILLON SUR Sambre SR RN43 | CATILLON-SUR-SAMBRE - RN43 |
| CATILLON SUR Sambre SR rue de la Gare | CATILLON-SUR-SAMBRE - rue de la Gare |
| CATILLON SUR Sambre SR rue de Sambre | CATILLON-SUR-SAMBRE - rue de Sambre |
| CATILLON SUR Sambre SR rue du nouveau monde | CATILLON-SUR-SAMBRE - rue du nouveau monde |
| CATTENIERES SR impasse Vaillant | CATTENIERES - impasse Vaillant |
| CATTENIERES SR rue Jules Guesdes | CATTENIERES - rue Jules Guesdes |
| CAUDRY SR Boulevard du 8 Mai 1945 | CAUDRY - Boulevard du 8 Mai 1945 |
| CAUDRY SR Edison | CAUDRY - Edison |
| CAUDRY SR Lotissement rue Mozart | CAUDRY - Lotissement rue Mozart |
| CAUDRY SR route de Bethencourt | CAUDRY - route de Bethencourt |
| CAUDRY SR route de Clary | CAUDRY - route de Clary |
| CAUDRY SR route de Quievy | CAUDRY - route de Quievy |
| CAUDRY SR rue Charles Gide | CAUDRY - rue Charles Gide |
| CAUDRY SR rue de la Ramette | CAUDRY - rue de la Ramette |
| CAUDRY SR rue Louis Blériot | CAUDRY - rue Louis Blériot |
| CAUDRY SR ZI Avenue Henri Lefebvre | CAUDRY - ZI Avenue Henri Lefebvre |
| CAUDRY AUDENCOURT SR rue Henri Bracq | CAUDRY AUDENCOURT - rue Henri Bracq |
| CAULLERY SR RD16 | CAULLERY - RD16 |
| CAUROIR SR route de Solesmes | CAUROIR - route de Solesmes |
| CAUROIR SR rue de Lafayette | CAUROIR - rue de Lafayette |
| CHAILLEVOIS SR rue du Pont d'Elle d'Anizy | CHAILLEVOIS - rue du Pont d'Elle d'Anizy |
| CHÂTEAU L'ABBAYE SR chemin de Tievet | CHATEAU-L'ABBAYE - chemin de Tievet |
| CHÂTEAU L'ABBAYE SR chemin Vaillant | CHATEAU-L'ABBAYE - chemin Vaillant |
| CHÂTEAU L'ABBAYE SR le Buridon | CHATEAU-L'ABBAYE - le Buridon |
| CHÂTEAU L'ABBAYE SR rue de Bruille | CHATEAU-L'ABBAYE - rue de Bruille |
| CHÂTEAU L'ABBAYE SR rue grand rue (mortagne) | CHATEAU-L'ABBAYE - rue grand rue (mortagne) |
| CHÂTEAU L'ABBAYE SR rue grand rue (n°27) | CHATEAU-L'ABBAYE - rue grand rue (n°27) |
| CHÂTEAU L'ABBAYE SR rue haute voie (stade) | CHATEAU-L'ABBAYE - rue haute voie (stade) |
| CHEMY SR rue du Calvaire | CHEMY - rue du Calvaire |
| CHEMY SR rue du Paradis | CHEMY - rue du Paradis |
| CHERY LES POUILLY SR rue de Pouilly | CHERY-LES-POUILLY - rue de Pouilly |
| CHERY LES POUILLY SR rue Vendôme | CHERY-LES-POUILLY - rue Vendôme |
| CHIVY-LES-ETOUVELLES SR lotissement La Barriere | CHIVY-LES-ETOUVELLES - lotissement La Barriere |
| CHEVY LES ETOUVELLES SR route d'Anizy au n | CHIVY-LES-ETOUVELLES - route d'Anizy au n |
| CHIVY LES ETOUVELLES SR route d'Anizy au n | CHIVY-LES-ETOUVELLES - route d'Anizy au n |
| CHIVY-LES-ETOUVELLES SR rue de l'Eglise | CHIVY-LES-ETOUVELLES - rue de l'Eglise |
| CHIVY-LES-ETOUVELLES SR Rue du Bon Puits | CHIVY-LES-ETOUVELLES - rue du Bon Puits |
| CHIVY LES ETOUVELLES SR rue Morteau | CHIVY-LES-ETOUVELLES - rue Morteau |
| CLAIRFAYTS SR Rue d'Epinoy | CLAIRFAYTS - Rue d'Epinoy |
| CLAIRFAYTS SR Rue de Mons | CLAIRFAYTS - Rue de Mons |
| CLAIRFAYTS SR Rue Trieux de la Cour | CLAIRFAYTS - Rue Trieux de la Cour |
| CLARY SR Rue de la Sautiere | CLARY - Rue de la Sautiere |
| CLETY SR impasse des Champs | CLETY - impasse des Champs |
| CLETY SR Route Nationale RD 928 | CLETY - Route Nationale RD 928 |
| CLETY SR rue Basse | CLETY - rue Basse |
| COBRIEUX SR grand rue | COBRIEUX - grand rue |
| CORBEHEM SR rue de Gouy (chemin des Cens) | CORBEHEM - rue de Gouy (chemin des Cens) |
| CORBEHEM SR rue des Cheminées (EP) | CORBEHEM - rue des Cheminées (EP) |
| CORBEHEM SR rue du Bassin n°5 | CORBEHEM - rue du Bassin n°5 |
| CORBEHEM SR ruelle du canal | CORBEHEM - ruelle du canal |
| COUCY-LES-EPPES SR rue du Plongeron, rue de la Marlière | COUCY-LES-EPPES - rue du Plongeron, rue de la Marlière |
| COUCY-LES-EPPES SR rue du Pré auc Chênes | COUCY-LES-EPPES - rue du Pré auc Chênes |
| COUCY-LES-EPPES SR rue Marceau Mascré | COUCY-LES-EPPES - rue Marceau Mascré |
| COUSOLRE SR Route Nationale | COUSOLRE - Route Nationale |
| COUSOLRE SR Route Nationale (face a shopi) | COUSOLRE - Route Nationale (face a shopi) |
| COUSOLRE SR Rue Blanchard | COUSOLRE - Rue Blanchard |
| COUSOLRE SR Rue du Bois des Halles | COUSOLRE - Rue du Bois des Halles |
| COUSOLRE SR Rue du Marais | COUSOLRE - Rue du Marais |
| COUSOLRE SR Rue du Terne Clarin | COUSOLRE - Rue du Terne Clarin |
| COUSOLRE SR Rue Eloi Cougneau | COUSOLRE - Rue Eloi Cougneau |
| COUSOLRE SR Rue Marius Lenglet | COUSOLRE - Rue Marius Lenglet |
| COUSOLRE SR Rue Neuve | COUSOLRE - Rue Neuve |
| COUSOLRE SR rue Neuve près du n°40 | COUSOLRE - rue Neuve près du n°40 |
| COUTICHES SR Résidence Guerondelle | COUTICHES - Résidence Guerondelle |
| COUTICHES SR route nationale | COUTICHES - route nationale |
| COUTICHES SR rue basse | COUTICHES - rue basse |
| COUTICHES SR Rue de la sablière | COUTICHES - Rue de la sablière |
| COUTICHES SR rue des Ramoniers et rue Lepincheaux | COUTICHES - rue des Ramoniers et rue Lepincheaux |
| COUTICHES SR rue du Molinel face n°470 | COUTICHES - rue du Molinel face n°470 |
| COUTICHES SR rue du Molinel n°1096 | COUTICHES - rue du Molinel n°1096 |
| COUTICHES SR rue du Vert Bocage | COUTICHES - rue du Vert Bocage |
| CRESPIN SR chemin du compose | CRESPIN - chemin du compose |
| CRESPIN SR chemin du compose (mini) | CRESPIN - chemin du compose (mini) |
| CRESPIN SR impasse mary | CRESPIN - impasse mary |

RAPPORT SIDEN-SIAN 2021 - SERVICE D'ASSAINISSEMENT COLLECTIF

24. LES STATIONS DE POMPAGE D'EAU USEE

| Ouvrage | Adresse |
|---|--|
| CRESPIN SR Roy de Blicquy | CRESPIN - Roy de Blicquy |
| CRESPIN SR rue Butor | CRESPIN - rue Butor |
| CRESPIN SR rue de la Gare | CRESPIN - rue de la Gare |
| CRESPIN SR rue de la Renaissance | CRESPIN - rue de la Renaissance |
| CRESPIN SR rue de la République | CRESPIN - rue de la République |
| CRESPIN SR Rue de Saint Aybert | CRESPIN - Rue de Saint Aybert |
| CRESPIN SR rue du moulin | CRESPIN - rue du moulin |
| CRESPIN SR rue du vivier | CRESPIN - rue du vivier |
| CRESPIN SR rue entre deux bois | CRESPIN - rue entre deux bois |
| CRESPIN SR Rue Entre Deux Bois (Ecole) | CRESPIN - Rue Entre Deux Bois (Ecole) |
| CRESPIN SR rue pelabon | CRESPIN - rue pelabon |
| CREVECOEUR SUR ESCAUT SR Résidence les Aubades | CREVECOEUR-SUR-L'ESCAUT - Résidence les Aubades |
| CREVECOEUR-SUR-L'ESCAUT SR route de Masnières | CREVECOEUR-SUR-L'ESCAUT - route de Masnières |
| CREVECOEUR SR rue du pont à papier | CREVECOEUR-SUR-L'ESCAUT - rue du pont à papier |
| CREVECOEUR SUR ESCAUT SR STEP Rue du Moulin | CREVECOEUR-SUR-L'ESCAUT - STEP Rue du Moulin |
| CROCHTE SR contour de l'église | CROCHTE - contour de l'église |
| CROIX-CALUYAU SR château d'eau | CROIX-CALUYAU - château d'eau |
| CROIX-CALUYAU SR moulin d'Herpies | CROIX-CALUYAU - moulin d'Herpies |
| CROIX-CALUYAU SR pont du lavoir | CROIX-CALUYAU - pont du lavoir |
| CURGIES SR RD 934 | CURGIES - RD 934 |
| CURGIES SR rue d'Aulnoye | CURGIES - rue d'Aulnoye |
| CURGIES SR rue du 11 novembre | CURGIES - rue du 11 novembre |
| CURGIES SR rue Jean Baptiste Derode | CURGIES - rue Jean Baptiste Derode |
| CYSOING SR chemin basse couture | CYSOING - chemin basse couture |
| CYSOING SR Clos de l'Abbaye | CYSOING - Clos de l'Abbaye |
| CYSOING SR Gendarmerie | CYSOING - Gendarmerie |
| CYSOING SR hameau du Peuvil | CYSOING - hameau du Peuvil |
| CYSOING SR lotissement le Quennomont | CYSOING - lotissement le Quennomont |
| CYSOING SR lotissement route de Louvil | CYSOING - lotissement route de Louvil |
| CYSOING SR route de Louvil | CYSOING - route de Louvil |
| CYSOING SR route de Louvil / rue du chêne lotissement | CYSOING - route de Louvil / rue du chêne lotissement |
| CYSOING SR rue de Ladreyt | CYSOING - rue de Ladreyt |
| CYSOING SR rue Delory | CYSOING - rue Delory |
| CYSOING SR rue des pres | CYSOING - rue des pres |
| CYSOING SR rue du courant | CYSOING - rue du courant |
| CYSOING SR rue J. Herbaux | CYSOING - rue J. Herbaux |
| DAMOUSIES SR rue de Beaufort | DAMOUSIES - rue de Beaufort |
| DAMOUSIES SR rue d'Obrechies | DAMOUSIES - rue d'Obrechies |
| DIMECHAUX SR chemin de la Place | DIMECHAUX - chemin de la Place |
| DIMECHAUX SR chemin des écoliers | DIMECHAUX - chemin des écoliers |
| DIMECHAUX SR route de Wattignies | DIMECHAUX - route de Wattignies |
| DIMONT SR route de Sars Poteries | DIMONT - route de Sars Poteries |
| DIMONT SR route de Wattignies | DIMONT - route de Wattignies |
| DOMPIERRE SUR HELPE SR chemin de la Lobiette | DOMPIERRE-SUR-HELPE - chemin de la Lobiette |
| DOMPIERRE SUR HELPE SR chemin du Cheminet | DOMPIERRE-SUR-HELPE - chemin du Cheminet |
| DOMPIERRE-SUR-HELPE SR Route de Cartignies | DOMPIERRE-SUR-HELPE - Route de Cartignies |
| DOMPIERRE-SUR-HELPE SR Rue de Taisnières | DOMPIERRE-SUR-HELPE - Rue de Taisnières |
| DOURLERS SR Route d'Eclaiibes | DOURLERS - Route d'Eclaiibes |
| DOURLERS SR Route Nationale 2 | DOURLERS - Route Nationale 2 |
| DOURLERS SR rue de la Buse | DOURLERS - rue de la Buse |
| DOURLERS SR Rue de Saint Aubin | DOURLERS - Rue de Saint Aubin |
| DOURLERS SR rue du Terniaux | DOURLERS - rue du Terniaux |
| DOURLERS SR Rue Jean Coin | DOURLERS - Rue Jean Coin |
| DOURLERS SR Rue La Haut | DOURLERS - Rue La Haut |
| DRINCHAM SR RD11, route de Cassel | DRINCHAM - RD11, route de Cassel |
| DRINCHAM SR rue du Loowegh | DRINCHAM - rue du Loowegh |
| DURY SR Residence du 19 Mars | DURY - Residence du 19 Mars |
| DURY SR rue de la Bruyere | DURY - rue de la Bruyere |
| DURY SR rue des Hallots | DURY - rue des Hallots |
| ECCLES SR Rue de Jeumont | ECCLES - Rue de Jeumont |
| ECOURT-SAINT-QUENTIN SR chemin du Pre Gauthier | ECOURT-SAINT-QUENTIN - chemin du Pre Gauthier |
| ECOURT-SAINT-QUENTIN SR rue de Rumaucourt | ECOURT-SAINT-QUENTIN - rue de Rumaucourt |
| ECUELIN SR Rue de la Louveterie | ECUELIN - Rue de la Louveterie |
| EECKE SR chemin de Saint Antoine | EECKE - chemin de Saint Antoine |
| EECKE SR chemin vert | EECKE - chemin vert |
| EECKE SR lotissement des Aubépines | EECKE - lotissement des Aubépines |
| EECKE SR route de Godewaersvelde n°353 | EECKE - route de Godewaersvelde n°353 |
| EECKE SR route de Steenvoorde | EECKE - route de Steenvoorde |
| EECKE SR route de Steenvoorde n°395 | EECKE - route de Steenvoorde n°395 |
| EECKE SR rue de la commanderie | EECKE - rue de la commanderie |
| EECKE SR rue du Viviers n°185 | EECKE - rue du Viviers n°185 |
| EECKE SR rue du Viviers, résidence du Roy | EECKE - rue du Viviers, résidence du Roy |
| ELINCOURT SR route de Serain | ELINCOURT - route de Serain |
| ENGLFONTAINE SR Cantineau (mini) | ENGLFONTAINE - Cantineau (mini) |
| ENGLFONTAINE SR chaussée Brunehaut C D 932 | ENGLFONTAINE - chaussée Brunehaut C D 932 |
| ENGLFONTAINE SR chaussée brunehaut mini "les entetes" | ENGLFONTAINE - chaussée brunehaut mini "les entetes" |
| ENGLFONTAINE SR Chaussée Brunehaut n°4 | ENGLFONTAINE - Chaussée Brunehaut n°4 |
| ENGLFONTAINE SR les entetés | ENGLFONTAINE - les entetés |
| ENGLFONTAINE SR rue de la Fontaine Saint Georges | ENGLFONTAINE - rue de la Fontaine Saint Georges |
| ENGLFONTAINE SR rue du vert gazon | ENGLFONTAINE - rue du vert gazon |
| ENGLFONTAINE SR rue Victorien Cantineau | ENGLFONTAINE - rue Victorien Cantineau |
| ENNEVELIN SR chemin Saint Vaast | ENNEVELIN - chemin Saint Vaast |
| ENNEVELIN SR hameau de la planque | ENNEVELIN - hameau de la planque |
| ENNEVELIN SR la broye n°1 (1 pompe) | ENNEVELIN - la broye n°1 (1 pompe) |
| ENNEVELIN SR la broye n°2 (2 pompes) | ENNEVELIN - la broye n°2 (2 pompes) |

RAPPORT SIDEN-SIAN 2021 - SERVICE D'ASSAINISSEMENT COLLECTIF

24. LES STATIONS DE POMPAGE D'EAU USEE

| Ouvrage | Adresse |
|---|--|
| ENNEVELIN SR rue d'Helin | ENNEVELIN - rue d'Helin |
| ENNEVELIN SR rue de la reine | ENNEVELIN - rue de la reine |
| ENNEVELIN SR rue de la reine (lot les bourdons) | ENNEVELIN - rue de la reine (lot les bourdons) |
| ENNEVELIN SR rue des saules | ENNEVELIN - rue des saules |
| ENNEVELIN SR rue du moulin (zone artisanale) | ENNEVELIN - rue du moulin (zone artisanale) |
| ENNEVELIN SR rue due Moulin (zone artisanle) Bis (couplé avec ASR-0713) | ENNEVELIN - rue due Moulin (zone artisanle) Bis |
| ENNEVELIN SR rue Jean Jaures | ENNEVELIN - rue Jean Jaures |
| ENNEVELIN SR rue Jules Guesde (rue de la carrotte) | ENNEVELIN - rue Jules Guesde (rue de la carrotte) |
| ENNEVELIN SR rue verte | ENNEVELIN - rue verte |
| ENQUIN LES MINES SR proximité n°26 rue Ernest Hermand coté garage | QUIN-LEZ-GUINEGATTE Enquin les mines - proximité n°26 rue Ernest Hermand coté garage |
| EPPE-SAUVAGE SR Base nautique | EPPE-SAUVAGE - Base nautique |
| EPPE-SAUVAGE SR Maison du Parc | EPPE-SAUVAGE - Maison du Parc |
| EPPE-SAUVAGE SR Rue de Verdun | EPPE-SAUVAGE - Rue de Verdun |
| ERINGHEM SR Keurs Straete | ERINGHEM - Keurs Straete |
| ERINGHEM SR Rue des Charmes | ERINGHEM - Rue des Charmes |
| ERINGHEM SR rue des tilleuls foyer des personnes âgées | ERINGHEM - rue des tilleuls foyer des personnes âgées |
| ERINGHEM Rue des Tilleuls | ERINGHEM Rue des Tilleuls |
| ERRE SR rue Branly | ERRE - rue Branly |
| ERRE SR rue Jean Jaurès face 602 | ERRE - rue Jean Jaurès face 602 |
| ESCARMAIN SR place des anciens combattants | ESCARMAIN - place des anciens combattants |
| ESCARMAIN SR rue croquante | ESCARMAIN - rue croquante |
| ESCARMAIN SR rue de Cambrai | ESCARMAIN - rue de Cambrai |
| ESCARMAIN SR rue de la Blanche Cornette | ESCARMAIN - rue de la Blanche Cornette |
| ESCARMAIN SR rue du Petit Marais | ESCARMAIN - rue du Petit Marais |
| ESCAUTPONT SR avenue de la Malanoye | ESCAUTPONT - avenue de la Malanoye |
| ESCAUTPONT SR place Emile Tabary | ESCAUTPONT - place Emile Tabary |
| ESCAUTPONT SR rue d'Athenes | ESCAUTPONT - rue d'Athenes |
| ESCAUTPONT SR rue de la Rapaille | ESCAUTPONT - rue de la Rapaille |
| ESCAUTPONT SR rue des Sarts | ESCAUTPONT - rue des Sarts |
| ESCAUTPONT SR rue des Vivreux | ESCAUTPONT - rue des Vivreux |
| ESCAUTPONT SR rue du Lutteau | ESCAUTPONT - rue du Lutteau |
| ESCAUTPONT SR rue du Marais | ESCAUTPONT - rue du Marais |
| ESCAUTPONT SR rue du Vieux Cimetiere 55B | ESCAUTPONT - rue du Vieux Cimetiere 55B |
| ESCAUTPONT SR rue Jean Jaurès face n°137 | ESCAUTPONT - rue Jean Jaurès face n°137 |
| ESCAUTPONT SR rue Leo Lagrange | ESCAUTPONT - rue Leo Lagrange |
| ESCAUTPONT SR rue Yves Montand | ESCAUTPONT - rue Yves Montand |
| ESQUELBECQ SR la place | ESQUELBECQ - la place |
| ESQUELBECQ SR lotissement Orée du château | ESQUELBECQ - lotissement Orée du château |
| ESQUELBECQ SR route de Bergues | ESQUELBECQ - route de Bergues |
| ESQUELBECQ SR route de Wormhout | ESQUELBECQ - route de Wormhout |
| ESQUELBECQ SR rue de la gare école saint Joseph | ESQUELBECQ - rue de la gare école saint Joseph |
| ESQUELBECQ SR rue de la gare passage à niveau | ESQUELBECQ - rue de la gare passage à niveau |
| ESSIGNY-LE-GRAND SR Rue Champagne | ESSIGNY-LE-GRAND - rue Champagne |
| ESSIGNY-LE-GRAND SR rue de Castres | ESSIGNY-LE-GRAND - rue de Castres |
| ESSIGNY-LE-GRAND SR rue des Paternotes | ESSIGNY-LE-GRAND - rue des Paternotes |
| ESTAIRES SR 114 Rue Kennedy | ESTAIRES - 114 Rue Kennedy |
| ESTAIRES SR 12bis rue du Bois | ESTAIRES - 12bis rue du Bois |
| ESTAIRES SR 59 rue du bois | ESTAIRES - 59 rue du bois |
| ESTAIRES SR Albert rue Joseph | ESTAIRES - Albert rue Joseph |
| ESTAIRES SR cité Marguerite | ESTAIRES - cité Marguerite |
| ESTAIRES SR Florence rue Kennedy | ESTAIRES - Florence rue Kennedy |
| ESTAIRES SR nouvelle france | ESTAIRES - nouvelle france |
| ESTAIRES SR place Blanquart | ESTAIRES - place Blanquart |
| ESTAIRES SR place de l'église | ESTAIRES - place de l'église |
| ESTAIRES SR Place Montmorency | ESTAIRES - Place Montmorency |
| ESTAIRES SR Revillon | ESTAIRES - Revillon |
| ESTAIRES SR rue des Crechets | ESTAIRES - rue des Crechets |
| ESTAIRES SR rue du college | ESTAIRES - rue du college |
| ESTAIRES SR rue du courant | ESTAIRES - rue du courant |
| ESTAIRES SR rue jacqueminemars | ESTAIRES - rue jacqueminemars |
| ESTAIRES SR rue Jean Leguet (1P) | ESTAIRES - rue Jean Leguet (1P) |
| ESTAIRES SR stade rue Kennedy | ESTAIRES - stade rue Kennedy |
| ESTAIRES SR ZAC des Busseroles | ESTAIRES - ZAC des Busseroles |
| ESTOURMEL SR RD 643 CANDIA | ESTOURMEL - RD 643 CANDIA |
| ESTOURMEL SR RN 43 | ESTOURMEL - RN 43 |
| ESTOURMEL SR rue de la victoire | ESTOURMEL - rue de la victoire |
| ESTREES SR chaussée Brunehaut RD 932 | ESTREES - chaussée Brunehaut RD 932 |
| ESTREES SR rue de l'Abbaye | ESTREES - rue de l'Abbaye |
| ESTRUN SR bassin rond | ESTRUN - bassin rond |
| ESTRUN SR rue d'Hordain | ESTRUN - rue d'Hordain |
| ESTRUN SR rue de jeunesse | ESTRUN - rue de jeunesse |
| ESTRUN SR rue du port | ESTRUN - rue du port |
| ESWARS SR impasse du Canal | ESWARS - impasse du Canal |
| ESWARS SR impasse du pont | ESWARS - impasse du pont |
| ESWARS SR rue de l'église | ESWARS - rue de l'église |
| ESWARS SR rue de l'Ancien Pont | ESWARS - rue de l'Ancien Pont |
| ETAVES ET BOCQUIAUX SR rue Boulanger | ETAVES-ET-BOCQUIAUX - rue Boulanger |
| ETAVES ET BOCQUIAUX SR rue Edmont Poulin | ETAVES-ET-BOCQUIAUX - rue Edmont Poulin |
| ETAVES ET BOCQUIAUX SR rue Eugene Lemaire | ETAVES-ET-BOCQUIAUX - rue Eugene Lemaire |
| ETAVES ET BOCQUIAUX SR rue Pudepiece | ETAVES-ET-BOCQUIAUX - rue Pudepiece |
| ETERPIGNY SR Grand Rue | ETERPIGNY - Grand Rue |
| ETH SR rue du curé | ETH - rue du curé |
| ETH SR sentier de la prière (Chemin st Hubert) | ETH - sentier de la prière (Chemin st Hubert) |
| ETOUVELLES SR Rue de la Fontaine | ETOUVELLES - rue de la Fontaine |
| ETOUVELLES SR2 rue de la Rivière | ETOUVELLES - rue de la Rivière SR2 |

RAPPORT SIDEN-SIAN 2021 - SERVICE D'ASSAINISSEMENT COLLECTIF

24. LES STATIONS DE POMPAGE D'EAU USEE

| Ouvrage | Adresse |
|--|---|
| ETOUVELLES SR rue de Paris Injection | ETOUVELLES - rue de Paris (Injection) |
| ETOUVELLES SR rue de Paris OTEU | ETOUVELLES - rue de Paris (OTEU) |
| ETOUVELLES Rivière SR en face 12 Bis | ETOUVELLES - rue Rivière en face 12 Bis |
| ETREUX SR Lieu dit La Fontaine | ETREUX - Lieu dit La Fontaine |
| ETREUX SR Rue de l'Oise | ETREUX - Rue de l'Oise |
| ETREUX SR Rue du 2 Septembre | ETREUX - Rue du 2 Septembre |
| ETREUX SR Rue du Cygne | ETREUX - Rue du Cygne |
| ETREUX SR Rue du Gard | ETREUX - Rue du Gard |
| ETROEUNGT SR Rue de Floyon | ETROEUNGT - Rue de Floyon |
| ETROEUNGT SR Rue de la Filature | ETROEUNGT - Rue de la Filature |
| ETROEUNGT SR Rue de la pairée | ETROEUNGT - Rue de la pairée |
| ETROEUNGT SR Rue des Cardets | ETROEUNGT - Rue des Cardets |
| ETROEUNGT SR Rue du Moulin | ETROEUNGT - Rue du Moulin |
| ETROEUNGT SR Rue Fostier | ETROEUNGT - Rue Fostier |
| ETROEUNGT SR Rue Paul Deplanche | ETROEUNGT - Rue Paul Deplanche |
| ETROEUNGT SR Rue Solférino | ETROEUNGT - Rue Solférino |
| EVERGNICOURT SR rue d'Avaux | EVERGNICOURT - rue d'Avaux |
| EVERGNICOURT SR rue des Près | EVERGNICOURT - rue des Près |
| EVERGNICOURT SR rue Léo Lagrange | EVERGNICOURT - rue Léo Lagrange |
| FAUCOU COURT SR rue de la Libération | FAUCOU COURT - rue de la Libération |
| FAUCOU COURT SR rue de Marilly | FAUCOU COURT - rue de Marilly |
| FAUMONT SR lotissement beau séjour | FAUMONT - lotissement beau séjour |
| FAUMONT SR Lotissement Clos du Vergé | FAUMONT - Lotissement Clos du Vergé |
| FAUMONT SR Lotissement du Bois Rose | FAUMONT - Lotissement du Bois Rose |
| FAUMONT SR lotissement Le Berquin | FAUMONT - lotissement Le Berquin |
| FAUMONT SR2 Picterie, ferme | FAUMONT - Picterie, ferme |
| FAUMONT SR résidence l'Espagnol | FAUMONT - résidence l'Espagnol |
| FAUMONT SR route nationale (rue du g. de Gaulle) | FAUMONT - route nationale (rue du g. de Gaulle) |
| FAUMONT SR route Nationale Le Bougeon | FAUMONT - route Nationale Le Bougeon |
| FAUMONT SR rue Carpentier | FAUMONT - rue Carpentier |
| FAUMONT SR rue de la picerie (le bourgag) | FAUMONT - rue de la picerie (le bourgag) |
| FAUMONT SR rue des Camps n°229 | FAUMONT - rue des Camps n°229 |
| FAUMONT SR rue Dupire | FAUMONT - rue Dupire |
| FAUMONT SR rue Verte | FAUMONT - rue Verte |
| FAUQUEMBERGUES SR Maison du vent | FAUQUEMBERGUES - Maison du vent |
| FAUQUEMBERGUES SR parking Enerlya, rond point rue Eglise | FAUQUEMBERGUES - parking Enerlya, rond point rue Eglise |
| FAUQUEMBERGUES SR rue de la Poterie n°21 | FAUQUEMBERGUES - rue de la Poterie n°21 |
| FAUQUEMBERGUES SR rue de Saint Martin | FAUQUEMBERGUES - rue de Saint Martin |
| FAUQUEMBERGUES SR rue du Rietz-Vilain | FAUQUEMBERGUES - rue du Rietz-Vilain |
| FAUQUEMBERGUES SR rue Jonnard face ancien moulin | FAUQUEMBERGUES - rue Jonnard face ancien moulin |
| FAUQUEMBERGUES SR rue Jonnard n°15 | FAUQUEMBERGUES - rue Jonnard n°15 |
| FAUQUEMBERGUES SR rue Roland Huguet (ancien moulin) | FAUQUEMBERGUES - rue Roland Huguet (ancien moulin) |
| FELLERIES SR Place du Moulin | FELLERIES - Place du Moulin |
| FELLERIES SR Rue de l'église | FELLERIES - Rue de l'église |
| FELLERIES SR Rue de la Mairie | FELLERIES - Rue de la Mairie |
| FELLERIES SR Rue de la Poste | FELLERIES - Rue de la Poste |
| FELLERIES SR Rue des Crosseurs | FELLERIES - Rue des Crosseurs |
| FELLERIES SR Rue du Docteur Cayet | FELLERIES - Rue du Docteur Cayet |
| FELLERIES SR Rue du grand Mont | FELLERIES - Rue du grand Mont |
| FELLERIES SR rue du Rayt, près n°18 | FELLERIES - rue du Rayt, près n°18 |
| FENAIN SR cité du rond point | FENAIN - cité du rond point |
| FENAIN SR rue Barbusse | FENAIN - rue Barbusse |
| FENAIN SR rue du marais | FENAIN - rue du marais |
| FENAIN SR rue Gagarine | FENAIN - rue Gagarine |
| FERON SR Résidence ferme du centre | FERON - Résidence ferme du centre |
| FERON SR Route de Fourmies | FERON - Route de Fourmies |
| FERON SR Route de Sains | FERON - Route de Sains |
| FLAUMONT WAUDRECHIES SR Rue de l'église | FLAUMONT-WAUDRECHIES - Rue de l'église |
| FLAUMONT-WAUDRECHIES SR Rue du point d'arrêt | FLAUMONT-WAUDRECHIES - Rue du point d'arrêt |
| FLETRE SR Rue de Godewaersvelde | FLETRE - Rue de Godewaersvelde |
| FLETRE (Est) SR rue de Strazeele | FLETRE (Est) - rue de Strazeele |
| FLETRE (Est) SR rue du Calvaire | FLETRE (Est) - rue du Calvaire |
| FLEURBAIX SR Chatellenie EP | FLEURBAIX - Chatellenie EP |
| FLEURBAIX SR le Trinquet | FLEURBAIX - le Trinquet |
| FLEURBAIX SR Longue Rue, a coté du n°2 | FLEURBAIX - Longue Rue, a coté du n°2 |
| FLEURBAIX SR Pommeraie | FLEURBAIX - Pommeraie |
| FLEURBAIX SR Residence du Bois | FLEURBAIX - Residence du Bois |
| FLEURBAIX SR rue de Alloeu face au 13 | FLEURBAIX - rue de Alloeu face au 13 |
| FLEURBAIX SR rue de la Malassise | FLEURBAIX - rue de la Malassise |
| FLEURBAIX SR rue des Crombions | FLEURBAIX - rue des Crombions |
| FLEURBAIX SR rue du Quesne | FLEURBAIX - rue du Quesne |
| FLEURBAIX SR rue Jeanne d'Arc | FLEURBAIX - rue Jeanne d'Arc |
| FLINES LES MORTAGNES SR hameau de Legies | FLINES-LES-MORTAGNE - hameau de Legies |
| FLINES LES MORTAGNES SR rue Brelière | FLINES-LES-MORTAGNE - rue Brelière |
| FLINES LES MORTAGNES SR rue de la plaigne | FLINES-LES-MORTAGNE - rue de la plaigne |
| FLINES LES MORTAGNES SR rue de Wiers (n°16) | FLINES-LES-MORTAGNE - rue de Wiers (n°16) |
| FLINES LES MORTAGNES SR rue de Wiers (n°52) | FLINES-LES-MORTAGNE - rue de Wiers (n°52) |
| FLINES LES MORTAGNES SR rue Marceau Tison | FLINES-LES-MORTAGNE - rue Marceau Tison |
| FLINES LES MORTAGNES SR rue Marceau Tison (rel) | FLINES-LES-MORTAGNE - rue Marceau Tison (rel) |
| FLINES LEZ RACHES SR rue Simone de Beauvoire | FLINES-LEZ-RACHES - rue Simone de Beauvoire |
| FLINES LEZ RACHES lez Raches SR boulevard des allies | FLINES-LEZ-RACHES lez Raches - boulevard des allies |
| FLINES LEZ RACHES lez Raches SR grand rue | FLINES-LEZ-RACHES lez Raches - grand rue |
| FLINES LEZ RACHES lez Raches SR grand rue bis | FLINES-LEZ-RACHES lez Raches - grand rue bis |
| FLINES LEZ RACHES lez Raches SR la poudriere | FLINES-LEZ-RACHES lez Raches - la poudriere |
| FLINES LEZ RACHES lez Raches SR rue de Brossolette | FLINES-LEZ-RACHES lez Raches - rue de Brossolette |

RAPPORT SIDEN-SIAN 2021 - SERVICE D'ASSAINISSEMENT COLLECTIF

24. LES STATIONS DE POMPAGE D'EAU USEE

| Ouvrage | Adresse |
|--|---|
| FLINES LEZ RACHES lez Raches SR rue de Montreuil | FLINES-LEZ-RACHES lez Raches - rue de Montreuil |
| FLINES LEZ RACHES lez Raches SR rue de Trelles | FLINES-LEZ-RACHES lez Raches - rue de Trelles |
| FLINES LEZ RACHES lez Raches SR rue du Cattelet | FLINES-LEZ-RACHES lez Raches - rue du Cattelet |
| FLINES LEZ RACHES lez Raches SR rue du pavé Madame | FLINES-LEZ-RACHES lez Raches - rue du pavé Madame |
| FLINES LEZ RACHES lez Raches SR rue Moise Lambert | FLINES-LEZ-RACHES lez Raches - rue Moise Lambert |
| FLINES LEZ RACHES lez Raches SR rue Morand | FLINES-LEZ-RACHES lez Raches - rue Morand |
| FLOURSIES SR rue du Moulin | FLOURSIES - rue du Moulin |
| FLOYON SR rue de Fontenelle | FLOYON - rue de Fontenelle |
| FONTAINE-AU-BOIS SR 116 rue du Cateau | FONTAINE-AU-BOIS - 116 rue du Cateau |
| FONTAINE-AU-BOIS SR 38 rue du Cateau | FONTAINE-AU-BOIS - 38 rue du Cateau |
| FONTAINE-AU-BOIS SR CD43 | FONTAINE-AU-BOIS - CD43 |
| FONTAINE-AU-BOIS SR rue de Landrecies | FONTAINE-AU-BOIS - rue de Landrecies |
| FONTAINE-AU-BOIS SR Rue du Chêne | FONTAINE-AU-BOIS - Rue du Chêne |
| FOREST-EN-CAMBRESIS SR au n°4 rue d'Amerval | FOREST-EN-CAMBRESIS - au n°4 rue d'Amerval |
| FOREST-EN-CAMBRESIS SR derrière les ruelles | FOREST-EN-CAMBRESIS - derrière les ruelles |
| FOREST-EN-CAMBRESIS SR rue des innocents | FOREST-EN-CAMBRESIS - rue des innocents |
| FOREST-EN-CAMBRESIS SR rue Jean Ethuin | FOREST-EN-CAMBRESIS - rue Jean Ethuin |
| FRASNOY SR rue du château | FRASNOY - rue du château |
| FRESNES LES MONTAUBAN SR RN 50 | FRESNES-LES-MONTAUBAN - RN 50 |
| FRESNES LES MONTAUBAN SR rue de Biache | FRESNES-LES-MONTAUBAN - rue de Biache |
| FRESNES LES MONTAUBAN SR Rue des berceaux | FRESNES-LES-MONTAUBAN - Rue des berceaux |
| FRESNOY EN GOHELLE SR rue d'Oppy | FRESNOY-EN-GOHELLE - rue d'Oppy |
| FRESNOY-EN-GOHELLE SR rue Oppy face au 21 | FRESNOY-EN-GOHELLE - rue Oppy face au 21 |
| FRESSIES SR rue d'Aubencueil au bac | FRESSIES - rue d'Aubencueil au bac |
| FRESSIES SR rue de l'héronville | FRESSIES - rue de l'héronville |
| FRESSIES SR rue du faubourg | FRESSIES - rue du faubourg |
| FRESSIES SR rue du pont | FRESSIES - rue du pont |
| GENECH SR rue du plumont (à l'intérieur du lep) | GENECH - rue du plumont (à l'intérieur du lep) |
| GENECH SR allée de la patience | GENECH - allée de la patience |
| GENECH SR route de cobrieux | GENECH - route de cobrieux |
| GENECH SR rue de cysoing rue henry de connynck | GENECH - rue de cysoing rue henry de connynck |
| GENECH SR rue de la Croix | GENECH - rue de la Croix |
| GENECH SR Rue de la libération | GENECH - Rue de la libération |
| GENECH SR rue du commandant Baillard | GENECH - rue du commandant Baillard |
| GENECH SR rue du Noiriez | GENECH - rue du Noiriez |
| GENECH SR rue du plumont (parking entree lep) | GENECH - rue du plumont (parking entree lep) |
| GENECH SR rue du Plumont n°362 | GENECH - rue du Plumont n°362 |
| GENECH SR rue du Plumont, via Nomain | GENECH - rue du Plumont, via Nomain |
| GHISSIGNIES SR rue de la station | GHISSIGNIES - rue de la station |
| GHISSIGNIES SR rue de visin | GHISSIGNIES - rue de visin |
| GHISSIGNIES SR rue du moulin | GHISSIGNIES - rue du moulin |
| GHISSIGNIES SR salle des fêtes | GHISSIGNIES - salle des fêtes |
| GLAGEON SR Ecomarché | GLAGEON - Ecomarché |
| GLAGEON SR Rue de Gaulle | GLAGEON - Rue de Gaulle |
| GLAGEON SR rue de la Minière | GLAGEON - rue de la Minière |
| GLAGEON SR Rue de Laudrissart | GLAGEON - Rue de Laudrissart |
| GLAGEON SR Rue de Trélon | GLAGEON - Rue de Trélon |
| GLAGEON SR rue du moulin | GLAGEON - rue du moulin |
| GLAGEON SR Rue du Ruisseau | GLAGEON - Rue du Ruisseau |
| GLAGEON Le Chauffour proche n°6 bis | GLAGEON Le Chauffour proche n°6 bis |
| GODEWAERSVELDE SR cité jardin | GODEWAERSVELDE - cité jardin |
| GODEWAERSVELDE SR Lobedey Kruystraete | GODEWAERSVELDE - Lobedey Kruystraete |
| GODEWAERSVELDE SR route de Meteren | GODEWAERSVELDE - route de Meteren |
| GODEWAERSVELDE SR rue de Boeschepe | GODEWAERSVELDE - rue de Boeschepe |
| GODEWAERSVELDE SR rue du Mont des Cats n°121 | GODEWAERSVELDE - rue du Mont des Cats n°121 |
| GODEWAERSVELDE SR rue Lafère | GODEWAERSVELDE - rue Lafère |
| GODEWAERSVELDE SR rue Ruyszen | GODEWAERSVELDE - rue Ruyszen |
| GOGNIES-CHAUSSEE SR chemin STEP | GOGNIES-CHAUSSEE - chemin STEP |
| GOGNIES-CHAUSSEE SR rue de la Libération près n°38 | GOGNIES-CHAUSSEE - rue de la Libération près n°38 |
| GOGNIES-CHAUSSEE SR rue Victor Hugo près n6 | GOGNIES-CHAUSSEE - rue Victor Hugo près n6 |
| GOMMEGNIES SR contour de la fourcière | GOMMEGNIES - contour de la fourcière |
| GOMMEGNIES SR rue Celestin Hennion | GOMMEGNIES - rue Celestin Hennion |
| GOMMEGNIES SR rue d'en haut | GOMMEGNIES - rue d'en haut |
| GOMMEGNIES SR rue d'Hitonsart | GOMMEGNIES - rue d'Hitonsart |
| GOMMEGNIES SR rue de la fourcière | GOMMEGNIES - rue de la fourcière |
| GOMMEGNIES SR rue de la gare | GOMMEGNIES - rue de la gare |
| GOMMEGNIES SR rue du centre | GOMMEGNIES - rue du centre |
| GOMMEGNIES SR rue du grand sart | GOMMEGNIES - rue du grand sart |
| GOMMEGNIES SR rue du sarloton | GOMMEGNIES - rue du sarloton |
| GOMMEGNIES SR rue maguinon | GOMMEGNIES - rue maguinon |
| GOMMEGNIES SR rue René Jouglet | GOMMEGNIES - rue René Jouglet |
| GONDECOURT SR BRIAND, rue Briand, rue de la chasse a Roisnes | GONDECOURT - BRIAND, rue Briand, rue de la chasse a Roisnes |
| GONDECOURT SR CD62, rue de la Barre | GONDECOURT - CD62, rue de la Barre |
| GONDECOURT SR EP ROTROIT rue Nationale | GONDECOURT - EP ROTROIT rue Nationale |
| GONDECOURT SR EP rue du Marais | GONDECOURT - EP rue du Marais |
| GONDECOURT SR EP ZI, rue Pierre et Marie Curie | GONDECOURT - EP ZI, rue Pierre et Marie Curie |
| GONDECOURT SR EU ROTROIT rue Nationale | GONDECOURT - EU ROTROIT rue Nationale |
| GONDECOURT SR EU ZI, rue Pierre et Marie Curie | GONDECOURT - EU ZI, rue Pierre et Marie Curie |
| GONDECOURT SR M39, rue Nationale n°116 | GONDECOURT - M39, rue Nationale n°116 |
| GONNELIEU SR 1 | GONNELIEU - 1 |
| GONNELIEU SR rue de Villers Guislain | GONNELIEU - rue de Villers Guislain |
| GOUY SR RN 44 | GOUY - RN 44 |
| GOUY SR rue d'Anvers | GOUY - rue d'Anvers |
| GOUY SR rue du faubourg | GOUY - rue du faubourg |
| GOUY SR rue du géant | GOUY - rue du géant |

RAPPORT SIDEN-SIAN 2021 - SERVICE D'ASSAINISSEMENT COLLECTIF

24. LES STATIONS DE POMPAGE D'EAU USEE

| Ouvrage | Adresse |
|--|---|
| GOUY SR rue du moulin | GOUY - rue du moulin |
| GOUY SR rue Edmond Bricout | GOUY - rue Edmond Bricout |
| GOUY SOUS BELLONE SR rue des Sources | GOUY SOUS BELLONE - rue des Sources |
| GOUY SOUS BELONNE SR route d'Estrées | GOUY-SOUS-BELLONNE - route d'Estrées |
| GOUY SOUS BELONNE SR rue de Corbehem | GOUY-SOUS-BELLONNE - rue de Corbehem |
| GOUZEAUCOURT SR rue de Général de Gaulle | GOUZEAUCOURT - rue de Général de Gaulle |
| GOUZEAUCOURT SR rue de l'Ouest | GOUZEAUCOURT - rue de l'Ouest |
| GOUZEAUCOURT SR rue de Metz en Couture | GOUZEAUCOURT - rue de Metz en Couture |
| GRAND FAYT SR Route de Taisnières | GRAND-FAYT - Route de Taisnières |
| GRAND FAYT SR Rue de la Berliere | GRAND-FAYT - Rue de la Berliere |
| GRAND FAYT SR Rue de la Fontaine | GRAND-FAYT - Rue de la Fontaine |
| GRAND FAYT SR Rue de Maroilles | GRAND-FAYT - Rue de Maroilles |
| GRAND FAYT SR Rue du moulin | GRAND-FAYT - Rue du moulin |
| GUSSIGNIES SR place des rocs | GUSSIGNIES - place des rocs |
| HAMBLAIN-LES-PRES SR rue Grosdecoeur | HAMBLAIN-LES-PRES - rue Grosdecoeur |
| HAMBLAIN-LES-PRES SR rue Joliot Curie | HAMBLAIN-LES-PRES - rue Joliot Curie |
| HAMBLAIN-LES-PRES SR rue Jules Ferry | HAMBLAIN-LES-PRES - rue Jules Ferry |
| HARDIFORT SR route de Dunkerque 1P | HARDIFORT - route de Dunkerque 1P |
| HARDIFORT SR Rue de Wylder | HARDIFORT - Rue de Wylder |
| HARGICOURT SR rue du Moulin | HARGICOURT - rue du Moulin |
| HARGICOURT SR rue Hortense | HARGICOURT - rue Hortense |
| HARGNIES SR rue Coutant n°76 A | HARGNIES - rue Coutant n°76 A |
| HARGNIES SR rue Coutant n°87A | HARGNIES - rue Coutant n°87A |
| HARGNIES SR rue de Coutant n°21 | HARGNIES - rue de Coutant n°21 |
| HARGNIES SR rue de Mons | HARGNIES - rue de Mons |
| HARGNIES SR rue du pied perchon | HARGNIES - rue du pied perchon |
| HASNON SR angle rue Olivier Deguise et RD953 | HASNON - angle rue Olivier Deguise et RD953 |
| HASNON SR chemin des grandes Busettes | HASNON - chemin des grandes Busettes |
| HASNON SR lotissement Havez | HASNON - lotissement Havez |
| HASNON SR Quartier de Cataine | HASNON - Quartier de Cataine |
| HASNON SR rue de Fauchelle | HASNON - rue de Fauchelle |
| HASNON SR rue de la chasse aux loups | HASNON - rue de la chasse aux loups |
| HASNON SR rue de la Croix | HASNON - rue de la Croix |
| HASNON SR rue de la gare | HASNON - rue de la gare |
| HASNON SR rue de Landas | HASNON - rue de Landas |
| HASNON SR rue Delory | HASNON - rue Delory |
| HASNON SR rue du 8 Mai 1945 lotissement PROTERAM | HASNON - rue du 8 Mai 1945 lotissement PROTERAM |
| HASNON SR rue du Nouveau Monde | HASNON - rue du Nouveau Monde |
| HASNON SR rue du rivage | HASNON - rue du rivage |
| HASNON SR rue Ferdinand Delpierre après le n°26 | HASNON - rue Ferdinand Delpierre après le n°26 |
| HASNON SR rue Jean Jaures (près du pont) | HASNON - rue Jean Jaures (près du pont) |
| HASNON SR rue Jean Jaures (salle des fêtes) | HASNON - rue Jean Jaures (salle des fêtes) |
| HASNON SR rue Jules Guesde | HASNON - rue Jules Guesde |
| HASNON SR rue Olivier Deguise | HASNON - rue Olivier Deguise |
| HASNON SR rue Paul Lauwers | HASNON - rue Paul Lauwers |
| HASNON SR rue Pierre Crétin | HASNON - rue Pierre Crétin |
| HASNON SR rue Renard | HASNON - rue Renard |
| HASNON SR rue Sembat | HASNON - rue Sembat |
| HASNON SR rue Vaillant | HASNON - rue Vaillant |
| HASNON SR Ruelle frederic | HASNON - Ruelle frederic |
| HASNON SR ruelle Mahieu | HASNON - ruelle Mahieu |
| HAUCOURT EN CAMBRESIS SR rue des cameliens | HAUCOURT EN CAMBRESIS - rue des cameliens |
| HAUCOURT EN CAMBRESIS SR rue du château d'eau | HAUCOURT EN CAMBRESIS - rue du château d'eau |
| HAUSSY SR Les érables | HAUSSY - Les érables |
| HAUSSY SR pont du hamel | HAUSSY - pont du hamel |
| HAUSSY SR rue Aguste Delcroix | HAUSSY - rue Aguste Delcroix |
| HAUSSY SR rue de la victoire | HAUSSY - rue de la victoire |
| HAUSSY SR rue Nungesser | HAUSSY - rue Nungesser |
| HAUSSY SR rue pasteur | HAUSSY - rue pasteur |
| HAUSSY SR rue Richard | HAUSSY - rue Richard |
| HAUT-LIEU SR Route d'Avesnes | HAUT-LIEU - Route d'Avesnes |
| HAUT-LIEU SR Rue de Cartignies | HAUT-LIEU - Rue de Cartignies |
| HAVELUY SR cité de la massarderie | HAVELUY - cité de la massarderie |
| HAVELUY SR cité Emile Zola | HAVELUY - cité Emile Zola |
| HAVELUY SR rue de Oisy (chemin rural) | HAVELUY - rue de Oisy (chemin rural) |
| HAVELUY SR Rue Edouard Vaillant | HAVELUY - Rue Edouard Vaillant |
| HAVELUY SR rue Ferrer | HAVELUY - rue Ferrer |
| HAVELUY SR rue Jean Jaures (lotissement) | HAVELUY - rue Jean Jaures (lotissement) |
| HAVELUY SR rue Jean Jaures (RD 40) | HAVELUY - rue Jean Jaures (RD 40) |
| HAVELUY SR rue Louis Remy | HAVELUY - rue Louis Remy |
| HAVERSKERQUE SR base nautique | HAVERSKERQUE - base nautique |
| HAVERSKERQUE SR HAV Hameau Boqueteau rue Verte | HAVERSKERQUE - HAV Hameau Boqueteau rue Verte |
| HAVERSKERQUE SR rue Bain | HAVERSKERQUE - rue Bain |
| HAVERSKERQUE SR rue Cronde | HAVERSKERQUE - rue Cronde |
| HAVERSKERQUE SR Rue de la Maladrerie | HAVERSKERQUE - Rue de la Maladrerie |
| HAVERSKERQUE SR rue de Merville | HAVERSKERQUE - rue de Merville |
| HAVERSKERQUE SR rue de Tannay | HAVERSKERQUE - rue de Tannay |
| HAVERSKERQUE SR rue du Bellot | HAVERSKERQUE - rue du Bellot |
| HAVERSKERQUE SR rue du moulin | HAVERSKERQUE - rue du moulin |
| HAVERSKERQUE SR rue Louis Martel (lotissement) | HAVERSKERQUE - rue Louis Martel (lotissement) |
| HAVERSKERQUE SR rue verte | HAVERSKERQUE - rue verte |
| HECQ SR rue de l'église | HECQ - rue de l'église |
| HECQ SR rue haute | HECQ - rue haute |
| HEM LENGLET SR rue de la sensée | HEM-LENGLET - rue de la sensée |
| HEM LENGLET SR rue des hortensias | HEM-LENGLET - rue des hortensias |

RAPPORT SIDEN-SIAN 2021 - SERVICE D'ASSAINISSEMENT COLLECTIF

24. LES STATIONS DE POMPAGE D'EAU USEE

| Ouvrage | Adresse |
|--|---|
| HEM-LENGLLET SR rue du General-de-Gaulle | HEM-LENGLLET - rue du General-de-Gaulle |
| HEM LENGLLET SR rue du marais | HEM-LENGLLET - rue du marais |
| HENDECOURT LES CAGNICOURT SR Grand Rue face chapelle | HENDECOURT-LES-CAGNICOURT - Grand Rue face chapelle |
| HENDECOURT LES CAGNICOURT SR rue d'Arras, face n°28 | HENDECOURT-LES-CAGNICOURT - rue d'Arras, face n°28 |
| HERGNIES SR EP rue Edouard Vaillant | HERGNIES - EP rue Edouard Vaillant |
| HERGNIES SR EU rue Edouard Vaillant | HERGNIES - EU rue Edouard Vaillant |
| HERGNIES SR place Jean Bart | HERGNIES - place Jean Bart |
| HERGNIES SR rue Bernard Campana face n57 | HERGNIES - rue Bernard Campana face n57 |
| HERGNIES SR rue Doffenies | HERGNIES - rue Doffenies |
| HERGNIES SR rue du pont de Pierre | HERGNIES - rue du pont de Pierre |
| HERGNIES SR rue Durafour | HERGNIES - rue Durafour |
| HERGNIES SR rue Faidherbe | HERGNIES - rue Faidherbe |
| HERGNIES SR rue Gambetta | HERGNIES - rue Gambetta |
| HERGNIES SR rue Henri Durre | HERGNIES - rue Henri Durre |
| HERGNIES SR rue Jean Jaures face n230 | HERGNIES - rue Jean Jaures face n230 |
| HERGNIES SR rue Loius Hellin | HERGNIES - rue Loius Hellin |
| HERGNIES SR rue Pierre Joseph Lemer | HERGNIES - rue Pierre Joseph Lemer |
| HERIN SR chemin de Rouvignies | HERIN - chemin de Rouvignies |
| HERIN SR lotissement Croisat | HERIN - lotissement Croisat |
| HERIN SR rue Danton | HERIN - rue Danton |
| HERIN SR rue Emile Zola (cité des blancs rieux) | HERIN - rue Emile Zola (cité des blancs rieux) |
| HERIN SR rue Ferrer | HERIN - rue Ferrer |
| HERIN SR rue Gaston et Georges Francois | HERIN - rue Gaston et Georges Francois |
| HERIN SR rue Victor Hugo | HERIN - rue Victor Hugo |
| HERIN SR rue Victor Hugo (cimetière) | HERIN - rue Victor Hugo (cimetière) |
| HERRIN SR rue de la Rosiere face au 870 | HERRIN - rue de la Rosiere face au 870 |
| HERZEELE SR rue d'Houtkerque | HERZEELE - rue d'Houtkerque |
| HERZEELE SR Rue de Wylder | HERZEELE - Rue de Wylder |
| HERZEELE SR rue des Archers | HERZEELE - rue des Archers |
| HERZEELE SR Rue des Colombes | HERZEELE - Rue des Colombes |
| HERZEELE SR rue du couvent | HERZEELE - rue du couvent |
| HERZEELE rue de Winnezele | HERZEELE rue de Winnezele |
| HESTRUD SR Rue de Cousolre | HESTRUD - Rue de Cousolre |
| HESTRUD SR Rue de Graveline | HESTRUD - Rue de Graveline |
| HESTRUD SR Rue de la Tannerie | HESTRUD - Rue de la Tannerie |
| HEURINGHEM SR Le Bibrou | HEURINGHEM - Le Bibrou |
| HEURINGHEM SR Rue de l'Écouart | HEURINGHEM - Rue de l'Écouart |
| HEURINGHEM SR Rue de l'épinette | HEURINGHEM - Rue de l'épinette |
| HEURINGHEM SR rue de la Colette n°293 | HEURINGHEM - rue de la Colette n°293 |
| HEURINGHEM SR rue de l'Eglise face au n°951 | HEURINGHEM - rue de l'Eglise face au n°951 |
| HEURINGHEM SR Rue de Therouanne | HEURINGHEM - Rue de Therouanne |
| HEURINGHEM SR rue de Vincq face N°76 | HEURINGHEM - rue de Vincq face N°76 |
| HEURINGHEM SR rue d'Ecques | HEURINGHEM - rue d'Ecques |
| HEURINGHEM SR Rue du Bibrou | HEURINGHEM - Rue du Bibrou |
| HEURINGHEM SR rue du Bibrou n°871 | HEURINGHEM - rue du Bibrou n°871 |
| HOLQUE SR au fond de la Basse Rue | HOLQUE - au fond de la Basse Rue |
| HOLQUE SR Basse Rue n°316 | HOLQUE - Basse Rue n°316 |
| HOLQUE SR Basse Rue n°506 | HOLQUE - Basse Rue n°506 |
| HOLQUE SR Basse Rue n°651 | HOLQUE - Basse Rue n°651 |
| HOLQUE SR Basse Rue n°75 | HOLQUE - Basse Rue n°75 |
| HOLQUE SR Basse Rue n°870 | HOLQUE - Basse Rue n°870 |
| HOLQUE SR RD1 Chapelle | HOLQUE - RD1 Chapelle |
| HOLQUE SR RD1 Entrée Village (parking) | HOLQUE - RD1 Entrée Village (parking) |
| HOLQUE SR RD1, Holque 1, entrée ferme | HOLQUE - RD1, Holque 1, entrée ferme |
| HOLQUE SR RD1, Holque 2 | HOLQUE - RD1, Holque 2 |
| HOLQUE SR rue du 11 Novembre | HOLQUE - rue du 11 Novembre |
| HOLQUE SR rue Saint Gowaerd | HOLQUE - rue Saint Gowaerd |
| HOLQUE SR salle polyvalente | HOLQUE - salle polyvalente |
| HONDEGHEM SR K Hondeghem Battery | HONDEGHEM - K Hondeghem Battery |
| HONDEGHEM SR Kalverstraete | HONDEGHEM - Kalverstraete |
| HONDEGHEM SR rue des champs | HONDEGHEM - rue des champs |
| HONDSCHOOOTE SR - CES | HONDSCHOOOTE - - CES |
| HONDSCHOOOTE SR Ateliers Municipaux | HONDSCHOOOTE - Ateliers Municipaux |
| HONDSCHOOOTE SR chemin du Moulin | HONDSCHOOOTE - chemin du Moulin |
| HONDSCHOOOTE SR Decock, Pont aux Cerfs | HONDSCHOOOTE - Decock, Pont aux Cerfs |
| HONDSCHOOOTE SR Frontière | HONDSCHOOOTE - Frontière |
| HONDSCHOOOTE SR Looweg Straete | HONDSCHOOOTE - Looweg Straete |
| HONDSCHOOOTE SR Mairie | HONDSCHOOOTE - Mairie |
| HONDSCHOOOTE SR Pont aux Cerfs, rue Coppens | HONDSCHOOOTE - Pont aux Cerfs, rue Coppens |
| HONDSCHOOOTE SR rue Coppens | HONDSCHOOOTE - rue Coppens |
| HONDSCHOOOTE SR rue de Bergues | HONDSCHOOOTE - rue de Bergues |
| HONDSCHOOOTE SR rue de la Libération | HONDSCHOOOTE - rue de la Libération |
| HONDSCHOOOTE SR rue de la Liberation, rue du Waesendaele | HONDSCHOOOTE - rue de la Liberation, rue du Waesendaele |
| HONDSCHOOOTE SR rue Furnes | HONDSCHOOOTE - rue Furnes |
| HONDSCHOOOTE SR rue La Saye | HONDSCHOOOTE - rue La Saye |
| HONDSCHOOOTE SR rue Maréchal Foch | HONDSCHOOOTE - rue Maréchal Foch |
| HONDSCHOOOTE SR rue Pénitentes | HONDSCHOOOTE - rue Pénitentes |
| HONDSCHOOOTE SR rue Saint Winoc | HONDSCHOOOTE - rue Saint Winoc |
| HONDSCHOOOTE SR rue Waesendael | HONDSCHOOOTE - rue Waesendael |
| HONDSCHOOOTE SR rue Yser | HONDSCHOOOTE - rue Yser |
| HONDSCHOOOTE SR ZAC, Pont aux Cerfs | HONDSCHOOOTE - ZAC, Pont aux Cerfs |
| HON HERGIES SR au n°1 rue Genarte (2 pompes) | HON-HERGIES - au n°1 rue Genarte (2 pompes) |
| HON-HERGIES SR au n°43 rue Gaston Génarte (1 pompe) | HON-HERGIES - au n°43 rue Gaston Génarte (1 pompe) |
| HON HERGIES SR chaussée du bois | HON-HERGIES - chaussée du bois |
| HON HERGIES SR Chemin des lanières | HON-HERGIES - Chemin des lanières |

RAPPORT SIDEN-SIAN 2021 - SERVICE D'ASSAINISSEMENT COLLECTIF

24. LES STATIONS DE POMPAGE D'EAU USEE

| Ouvrage | Adresse |
|---|---|
| HON HERGIES SR rue de la marne | HON-HERGIES - rue de la marne |
| HON HERGIES SR rue des anglais | HON-HERGIES - rue des anglais |
| HON-HERGIES SR rue des Fonds | HON-HERGIES - rue des Fonds |
| HON HERGIES SR rue wilson | HON-HERGIES - rue wilson |
| HONNECHY SR rue de la gare | HONNECHY - rue de la gare |
| HONNECOURT SUR ESCAUT SR remorque ponthieux | HONNECOURT-SUR-ESCAUT - remorque ponthieux |
| HONNECOURT-SUR-ESCAUT SR rue d'Ossu face n°1 | HONNECOURT-SUR-ESCAUT - rue d'Ossu face n°1 |
| HONNECOURT-SUR-ESCAUT SR rue d'Ossu face n°6 | HONNECOURT-SUR-ESCAUT - rue d'Ossu face n°6 |
| HONNECOURT SUR ESCAUT SR rue du camping | HONNECOURT-SUR-ESCAUT - rue du camping |
| HONNECOURT SUR ESCAUT SR rue Nobleville | HONNECOURT-SUR-ESCAUT - rue Nobleville |
| LA TERRIERE SR chemin du bosquet | HONNECOURT-SUR-ESCAUT LA TERRIERE - chemin du bosquet |
| LA TERRIERE SR grande rue | HONNECOURT-SUR-ESCAUT LA TERRIERE - grande rue |
| HOUDAIN LEZ BAVAY SR Impasse de la Pisselotte | HOUDAIN-LEZ-BAVAY - Impasse de la Pisselotte |
| HOUDAIN-LEZ-BAVAY SR rue de Ruinse | HOUDAIN-LEZ-BAVAY - rue de Ruinse |
| HOUDAIN-LEZ-BAVAY SR rue des martyrs | HOUDAIN-LEZ-BAVAY - rue des martyrs |
| HOUDAIN-LEZ-BAVAY SR rue du muguet | HOUDAIN-LEZ-BAVAY - rue du muguet |
| HOUDAIN-LEZ-BAVAY SR rue du Tronc face n°11 | HOUDAIN-LEZ-BAVAY - rue du Tronc face n°11 |
| HOUDAIN-LEZ-BAVAY SR rue molle | HOUDAIN-LEZ-BAVAY - rue molle |
| HOUTKERQUE SR rue d'Herzeele | HOUTKERQUE - rue d'Herzeele |
| HOUTKERQUE SR Rue des Tilleuls, Résidence Panthouck | HOUTKERQUE - Rue des Tilleuls, Résidence Panthouck |
| HOYMILLE SR CD 3 champion | HOYMILLE - CD 3 champion |
| HOYMILLE SR EP rue Hondschoote (stade) | HOYMILLE - EP rue Hondschoote (stade) |
| HOYMILLE SR relais de la Colme | HOYMILLE - relais de la Colme |
| HOYMILLE SR Route des neiges | HOYMILLE - Route des neiges |
| HOYMILLE SR route Hondschoote stade | HOYMILLE - route Hondschoote stade |
| HOYMILLE SR rue de l'église | HOYMILLE - rue de l'église |
| HOYMILLE SR rue de Warhem | HOYMILLE - rue de Warhem |
| HOYMILLE SR rue des Cytises | HOYMILLE - rue des Cytises |
| INCHY SR RN43 | INCHY - RN43 |
| INCHY SR rue Marechal | INCHY - rue Marechal |
| INCHY SR rue Watremez | INCHY - rue Watremez |
| ITANCOURT SR Rue d'En Bas | ITANCOURT - Rue d'En Bas |
| ITANCOURT SR Rue d'Urvillers - OTEU | ITANCOURT - Rue d'Urvillers - OTEU |
| ITANCOURT SR Rue d'Urvillers (Picardie Transport) | ITANCOURT - Rue d'Urvillers (Picardie Transport) |
| ITANCOURT SR rue de la Bosse | ITANCOURT - rue de la Bosse |
| ITANCOURT SR rue des Blancs Boeufs | ITANCOURT - rue des Blancs Boeufs |
| ITANCOURT SR rue Neuve | ITANCOURT - rue Neuve |
| IWUY SR Gendarmerie | IWUY - Gendarmerie |
| IWUY SR place Jules Guesdes | IWUY - place Jules Guesdes |
| IWUY SR route de Rieux | IWUY - route de Rieux |
| IWUY SR rue de la Tour | IWUY - rue de la Tour |
| IWUY SR rue du port | IWUY - rue du port |
| IWUY SR rue du Val de Calvigny | IWUY - rue du Val de Calvigny |
| IWUY rue Faidherbe residence de la Roseraie | IWUY - rue Faidherbe residence de la Roseraie |
| IWUY SR rue Jean Jaurès | IWUY - rue Jean Jaurès |
| IZEL LES EQUERCHIN SR EP Chemin Mesnil | IZEL-LES-EQUERCHIN - EP Chemin Mesnil |
| IZEL LES EQUERCHIN SR EU Chemin Mesnil | IZEL-LES-EQUERCHIN - EU Chemin Mesnil |
| IZEL-LES-EQUERCHIN SR Rue d'Equerchin | IZEL-LES-EQUERCHIN - Rue d'Equerchin |
| IZEL LES EQUERCHIN SR Rue de Quiery | IZEL-LES-EQUERCHIN - Rue de Quiery |
| IZEL-LES-EQUERCHIN SR Rue du Cornet | IZEL-LES-EQUERCHIN - Rue du Cornet |
| JENLAIN SR route nationale | JENLAIN - route nationale |
| JENLAIN SR route nationale C D 934 | JENLAIN - route nationale C D 934 |
| JENLAIN SR rue d'accart | JENLAIN - rue d'accart |
| JENLAIN SR rue des fonds hasnons | JENLAIN - rue des fonds hasnons |
| JENLAIN SR sentier rural | JENLAIN - sentier rural |
| JOLIMETZ SR chemin des béguinnes | JOLIMETZ - chemin des béguinnes |
| JOLIMETZ SR chemin des béguinnes (forage) | JOLIMETZ - chemin des béguinnes (forage) |
| JOLIMETZ SR rue du pavé | JOLIMETZ - rue du pavé |
| JOLIMETZ SR rue du Rond Quesnes | JOLIMETZ - rue du Rond Quesnes |
| JOLIMETZ SR rue mortreux | JOLIMETZ - rue mortreux |
| JOLIMETZ SR rue Mortreux face n13b | JOLIMETZ - rue Mortreux face n13b |
| KILLEM SR Brasserie | KILLEM - Brasserie |
| KILLEM SR chemin du Rossignol, rue de Saint-Omer | KILLEM - chemin du Rossignol, rue de Saint-Omer |
| KILLEM SR Mairie | KILLEM - Mairie |
| KILLEM SR Stade de Foot | KILLEM - Stade de Foot |
| KILLEM SR Tir à l'Arc | KILLEM - Tir à l'Arc |
| LA FLAMENGRIE SR rue des Toubaqueux | LA FLAMENGRIE - rue des Toubaqueux |
| LA FLAMENGRIE SR rue rivage, rue Vieux Chemin | LA FLAMENGRIE - rue rivage, rue Vieux Chemin |
| LA GORGUE SR Anyflor | LA GORGUE - Anyflor |
| LA GORGUE SR Avenue des Aulnes (1P) | LA GORGUE - Avenue des Aulnes (1P) |
| LA GORGUE SR calvaire rue des monts | LA GORGUE - calvaire rue des monts |
| LA GORGUE SR frenelet rue des monts | LA GORGUE - frenelet rue des monts |
| LA GORGUE SR impasse du sault | LA GORGUE - impasse du sault |
| LA GORGUE SR Leleu | LA GORGUE - Leleu |
| LA GORGUE SR lotissement petite envie | LA GORGUE - lotissement petite envie |
| LA GORGUE SR Ramon | LA GORGUE - Ramon |
| LA GORGUE SR Res. Petite Envie 2 | LA GORGUE - Res. Petite Envie 2 |
| LA GORGUE SR rue alsace lorraine | LA GORGUE - rue alsace lorraine |
| LA GORGUE SR rue Auguste Noel (Vieille Gorgue) | LA GORGUE - rue Auguste Noel (Vieille Gorgue) |
| LA GORGUE SR Rue basse voie | LA GORGUE - Rue basse voie |
| LA GORGUE SR rue de beaupré | LA GORGUE - rue de beaupré |
| LA GORGUE SR rue de la Gare | LA GORGUE - rue de la Gare |
| LA GORGUE SR rue de verdun | LA GORGUE - rue de verdun |
| LA GORGUE SR Rue d'en Bas | LA GORGUE - Rue d'en Bas |
| LA GORGUE SR rue des Mouettes | LA GORGUE - rue des Mouettes |

RAPPORT SIDEN-SIAN 2021 - SERVICE D'ASSAINISSEMENT COLLECTIF

24. LES STATIONS DE POMPAGE D'EAU USEE

| Ouvrage | Adresse |
|--|---|
| LA GORGUE SR Rue du pavé de Laventie | LA GORGUE - Rue du pavé de Laventie |
| LA GORGUE SR rue Général de Gaulle (1p) | LA GORGUE - rue Général de Gaulle (1p) |
| LA GORGUE SR Rue saint Roch | LA GORGUE - Rue saint Roch |
| LA GORGUE SR Zac des Magots | LA GORGUE - Zac des Magots |
| LA GROISE SR rue de Guise face n°78 | LA GROISE - rue de Guise face n°78 |
| LA GROISE SR rue de Guise proximité n°115 | LA GROISE - rue de Guise proximité n°115 |
| LA GROISE SR rue de Landrecies proximité n°23 | LA GROISE - rue de Landrecies proximité n°23 |
| LA LONGUEVILLE SR rue de Bavay | LA LONGUEVILLE - rue de Bavay |
| LA LONGUEVILLE SR rue de l'industrie | LA LONGUEVILLE - rue de l'industrie |
| LA LONGUEVILLE SR rue de la fontaine | LA LONGUEVILLE - rue de la fontaine |
| LA LONGUEVILLE SR rue de Mons | LA LONGUEVILLE - rue de Mons |
| LA LONGUEVILLE SR rue de Pont Sur Sambre | LA LONGUEVILLE - rue de Pont Sur Sambre |
| LA LONGUEVILLE SR rue des chasseurs à pieds | LA LONGUEVILLE - rue des chasseurs à pieds |
| LA LONGUEVILLE SR rue des Chataigniers | LA LONGUEVILLE - rue des Chataigniers |
| LA LONGUEVILLE SR rue des usines | LA LONGUEVILLE - rue des usines |
| LA LONGUEVILLE SR rue Guynemers | LA LONGUEVILLE - rue Guynemers |
| LA LONGUEVILLE SR rue Roger Salengro | LA LONGUEVILLE - rue Roger Salengro |
| LA LONGUEVILLE Hameau des Lanières | LA LONGUEVILLE Hameau des Lanières |
| LA NEUVILLE SR Le pinou | LA NEUVILLE - Le pinou |
| LA NEUVILLE SR rue du general de Gaulle | LA NEUVILLE - rue du general de Gaulle |
| LALLAING SR BOUCHARD | LALLAING - BOUCHARD |
| LALLAING SR cité Duriez, rue de Guerande | LALLAING - cité Duriez, rue de Guerande |
| LALLAING SR rue de Gaulle (RD35) | LALLAING - rue de Gaulle (RD35) |
| LALLAING SR rue de Montozon | LALLAING - rue de Montozon |
| LALLAING SR rue du Croisie | LALLAING - rue du Croisie |
| LALLAING SR rue Emile Mocq | LALLAING - rue Emile Mocq |
| LALLAING SR VANTELLE | LALLAING - VANTELLE |
| LALLAING SR Vantelle (2021) | LALLAING - Vantelle (2021) |
| LALLAING SR " P2" route de Pecquencourt n°358 | LALLAING - " P2" route de Pecquencourt n°358 |
| LANDAS SR face au n° 1264 rue du Hennoy | LANDAS - face au n° 1264 rue du Hennoy |
| LANDAS SR1 Rue d'Orchies | LANDAS - rue d'Orchies SR1 |
| LANDAS SR2 Rue d'Orchies | LANDAS - rue d'Orchies SR2 |
| LANDAS SR Rue du Hennoy à coté du n°646 | LANDAS - Rue du Hennoy à coté du n°646 |
| LANDAS SR rue du Pulmez à coté du n° 966 | LANDAS - rue du Pulmez à coté du n° 966 |
| LANDRECIÉS SR Caserne Clarke | LANDRECIÉS - Caserne Clarke |
| LANDRECIÉS SR Centre Social | LANDRECIÉS - Centre Social |
| LANDRECIÉS SR Faubourg de France | LANDRECIÉS - Faubourg de France |
| LANDRECIÉS SR Impasse Renson | LANDRECIÉS - Impasse Renson |
| LANDRECIÉS SR Route de Guise n°8 | LANDRECIÉS - Route de Guise n°8 |
| LANDRECIÉS SR Route de Guise proximité n°36 | LANDRECIÉS - Route de Guise proximité n°36 |
| LANDRECIÉS SR Route de Guise proximité n°53 | LANDRECIÉS - Route de Guise proximité n°53 |
| LANDRECIÉS SR Rue de la Folie | LANDRECIÉS - Rue de la Folie |
| LANDRECIÉS SR Rue de la Pescherie | LANDRECIÉS - Rue de la Pescherie |
| LANDRECIÉS SR Rue des Nerviens | LANDRECIÉS - Rue des Nerviens |
| LANDRECIÉS SR Rue du Syndicat | LANDRECIÉS - Rue du Syndicat |
| LANDRECIÉS SR Rue Scherer | LANDRECIÉS - Rue Scherer |
| LANDRECIÉS SR Rue Verte | LANDRECIÉS - Rue Verte |
| LANISCOURT SR Grand rue | LANISCOURT - Grand rue |
| LANISCOURT SR Rue du vivier | LANISCOURT - Rue du vivier |
| LAROUILLIES SR Route Nationale 2 | LAROUILLIES - Route Nationale 2 |
| LAVENTIE SR Cerisiers | LAVENTIE - Cerisiers |
| LAVENTIE SR EP domaine des Cerisiers | LAVENTIE - EP domaine des Cerisiers |
| LAVENTIE SR EP rue du Paradis | LAVENTIE - EP rue du Paradis |
| LAVENTIE SR lotissement clef des champs | LAVENTIE - lotissement clef des champs |
| LAVENTIE SR residence de la Guennerie | LAVENTIE - residence de la Guennerie |
| LAVENTIE SR rue des Bannois | LAVENTIE - rue des Bannois |
| LAVENTIE SR rue des Fauvettes | LAVENTIE - rue des Fauvettes |
| LAVENTIE SR rue des Griottes | LAVENTIE - rue des Griottes |
| LAVENTIE SR rue Feinart | LAVENTIE - rue Feinart |
| LAVENTIE SR rue Puchois | LAVENTIE - rue Puchois |
| LAVENTIE SR salle des fetes delphin chavatte | LAVENTIE - salle des fetes delphin chavatte |
| LAVENTIE SR Vieux Fenart | LAVENTIE - Vieux Fenart |
| LE CATEAU-CAMBRESIS SR impasse des peupliers | LE CATEAU-CAMBRESIS - impasse des peupliers |
| LE CATEAU-CAMBRESIS SR OTEU ancienne STEP chemin Baillon | LE CATEAU-CAMBRESIS - OTEU ancienne STEP chemin Baillon |
| LE CATEAU-CAMBRESIS SR Route de Landrecies | LE CATEAU-CAMBRESIS - Route de Landrecies |
| LE CATEAU-CAMBRESIS SR rue Charles Seydoux | LE CATEAU-CAMBRESIS - rue Charles Seydoux |
| LE CATEAU-CAMBRESIS SR rue de la digue | LE CATEAU-CAMBRESIS - rue de la digue |
| LE CATEAU-CAMBRESIS SR rue de la république | LE CATEAU-CAMBRESIS - rue de la république |
| LE CATEAU-CAMBRESIS SR rue du collège | LE CATEAU-CAMBRESIS - rue du collège |
| LE CATEAU-CAMBRESIS SR rue Viesly/Cimetiere | LE CATEAU-CAMBRESIS - rue Viesly/Cimetiere |
| LE CATEAU-CAMBRESIS SR ruelle des loups | LE CATEAU-CAMBRESIS - ruelle des loups |
| LE CATEAU-CAMBRESIS SR zone industrielle | LE CATEAU-CAMBRESIS - zone industrielle |
| LE CATELET SR RN 44 | LE CATELET - RN 44 |
| LE CATELET SR rue Quincampoix | LE CATELET - rue Quincampoix |
| LE DOULIEU SR angle brielle staete - courte rue | LE DOULIEU - angle brielle staete - courte rue |
| LE DOULIEU SR grand place | LE DOULIEU - grand place |
| LE DOULIEU SR Lot. des Verts prés | LE DOULIEU - Lot. des Verts prés |
| LE DOULIEU SR rue louf | LE DOULIEU - rue louf |
| LE FAVRIL SR rue du Bois | LE FAVRIL - rue du Bois |
| LE FAVRIL SR Rue du Waterlin | LE FAVRIL - Rue du Waterlin |
| LE MAISNIL SR rue du Bas | LE MAISNIL - rue du Bas |
| LE QUESNOY SR Camping | LE QUESNOY - Camping |
| LE QUESNOY SR étang d'Aulnoy | LE QUESNOY - étang d'Aulnoy |
| LE QUESNOY SR Lycée | LE QUESNOY - Lycée |
| LE QUESNOY SR place de la gare | LE QUESNOY - place de la gare |

RAPPORT SIDEN-SIAN 2021 - SERVICE D'ASSAINISSEMENT COLLECTIF

24. LES STATIONS DE POMPAGE D'EAU USEE

| Ouvrage | Adresse |
|---|--|
| LE QUESNOY SR résidence Les Pommiers | LE QUESNOY - résidence Les Pommiers |
| LE QUESNOY SR route de Bavay | LE QUESNOY - route de Bavay |
| LE QUESNOY SR route de Valenciennes | LE QUESNOY - route de Valenciennes |
| LE QUESNOY SR rue Baillon EP | LE QUESNOY - rue Baillon EP |
| LE QUESNOY SR rue des Lombards | LE QUESNOY - rue des Lombards |
| LE QUESNOY SR rue Goa EP | LE QUESNOY - rue Goa EP |
| LE QUESNOY SR rue Joffre | LE QUESNOY - rue Joffre |
| LECELLES SR route de Roubaix (côté Rosult) | LECELLES - route de Roubaix (côté Rosult) |
| LECELLES SR route de Roubaix (essor agricole) | LECELLES - route de Roubaix (essor agricole) |
| LECELLES SR route de Roubaix (passage à niveau) | LECELLES - route de Roubaix (passage à niveau) |
| LECELLES SR route de Tournai (basse frête) | LECELLES - route de Tournai (basse frête) |
| LECELLES SR route de Tournai (les bas champs) | LECELLES - route de Tournai (les bas champs) |
| LECELLES SR route de Tournai (passage à niveau) | LECELLES - route de Tournai (passage à niveau) |
| LECELLES SR rue Davaine (salle des fêtes) | LECELLES - rue Davaine (salle des fêtes) |
| LECELLES SR rue de Chorette (rue Bouchard) | LECELLES - rue de Chorette (rue Bouchard) |
| LECELLES SR rue de Chorette (rue des choques) | LECELLES - rue de Chorette (rue des choques) |
| LECELLES SR rue de l'égalité | LECELLES - rue de l'égalité |
| LECELLES SR rue des fèves (côté salle des fêtes) | LECELLES - rue des fèves (côté salle des fêtes) |
| LECELLES SR rue des fèves (côté St Amand) | LECELLES - rue des fèves (côté St Amand) |
| LECELLES SR rue des Feves face au n° 3750 | LECELLES - rue des Feves face au n° 3750 |
| LECELLES SR rue des Feves n°516, ruelle Jean Wibaut | LECELLES - rue des Feves n°516, ruelle Jean Wibaut |
| LECELLES SR rue des Robreux (prés n°187) | LECELLES - rue des Robreux (prés n°187) |
| LECELLES SR rue du grand chemin | LECELLES - rue du grand chemin |
| LECELLES SR rue du grand Sart | LECELLES - rue du grand Sart |
| LECELLES SR rue Lasson (n°116) | LECELLES - rue Lasson (n°116) |
| LECELLES SR rue Lasson (n°560) | LECELLES - rue Lasson (n°560) |
| LECELLES SR rue Neuve | LECELLES - rue Neuve |
| LECELLES SR rue Neuve prolongée | LECELLES - rue Neuve prolongée |
| LEDERZEELLE SR Eglise n°9 | LEDERZEELLE - Eglise n°9 |
| LEDERZEELLE SR route de Bergues n°21 | LEDERZEELLE - route de Bergues n°21 |
| LEDERZEELLE SR Rue de Cassel | LEDERZEELLE - Rue de Cassel |
| LEDRINGHEM SR chemin d'Esquelbecq | LEDRINGHEM - chemin d'Esquelbecq |
| LEDRINGHEM SR chemin d'Esquelbecque 29 | LEDRINGHEM - chemin d'Esquelbecque 29 |
| LEDRINGHEM SR lotissement les auréales | LEDRINGHEM - lotissement les auréales |
| LEDRINGHEM SR route de Wormhout | LEDRINGHEM - route de Wormhout |
| LEDRINGHEM SR rue Henri Wallaert | LEDRINGHEM - rue Henri Wallaert |
| LEHAUCOURT SR Arthur Petreaux | LEHAUCOURT - Arthur Petreaux |
| LEHAUCOURT SR Jean Froment | LEHAUCOURT - Jean Froment |
| LEHAUCOURT SR Jean Jaurès | LEHAUCOURT - Jean Jaurès |
| LEHAUCOURT SR Maurice Thorez | LEHAUCOURT - Maurice Thorez |
| LEMPIRE SR Grande Rue | LEMPIRE - Grande Rue |
| LESDAIN SR rue de l'église | LESDAIN - rue de l'église |
| LESDAIN SR rue de la dessous | LESDAIN - rue de la dessous |
| LESDAIN SR rue des beaudeliers | LESDAIN - rue des beaudeliers |
| LESDAIN SR rue des berceaux | LESDAIN - rue des berceaux |
| LESDAIN SR rue du Moulin | LESDAIN - rue du Moulin |
| LESDAIN SR rue du petit bois | LESDAIN - rue du petit bois |
| LESTREM SR 3 Tilleuls (1P) | LESTREM - 3 Tilleuls (1P) |
| LESTREM SR allée du Chateau | LESTREM - allée du Chateau |
| LESTREM SR ancienne mini STEP Plaine du Val | LESTREM - ancienne mini STEP Plaine du Val |
| LESTREM SR Basse Rue, Entre n°285 et n°373 | LESTREM - Basse Rue, Entre n°285 et n°373 |
| LESTREM SR Chemin de Paradis (EP) | LESTREM - Chemin de Paradis (EP) |
| LESTREM SR Chemin du Paradis (EU) | LESTREM - Chemin du Paradis (EU) |
| LESTREM SR Cimetière | LESTREM - Cimetière |
| LESTREM SR Courant du Val | LESTREM - Courant du Val |
| LESTREM SR du Rouge Manchon n°440 | LESTREM - du Rouge Manchon n°440 |
| LESTREM SR Ecole des Mioches | LESTREM - Ecole des Mioches |
| LESTREM SR Ferme Duquenne | LESTREM - Ferme Duquenne |
| LESTREM SR lotissement Artesia | LESTREM - lotissement Artesia |
| LESTREM SR plaine du Val | LESTREM - plaine du Val |
| LESTREM SR pluviale Lotissement des Corriaux | LESTREM - pluviale Lotissement des Corriaux |
| LESTREM SR rue de l'Epinette | LESTREM - rue de l'Epinette |
| LESTREM SR rue des Mioches, tris postal | LESTREM - rue des Mioches, tris postal |
| LESTREM SR rue des Rivières | LESTREM - rue des Rivières |
| LESTREM SR rue du Bourg, proche n°104 | LESTREM - rue du Bourg, proche n°104 |
| LESTREM SR rue du Pont Riqueult face N°626 | LESTREM - rue du Pont Riqueult face N°626 |
| LESTREM SR rue Mohanda Gandhi | LESTREM - rue Mohanda Gandhi |
| LESTREM SR Voie Roger | LESTREM - Voie Roger |
| LESTREM Paradis, SR rue Delflie | LESTREM Paradis, - rue Delflie |
| LEUILLY SOUS COUCY SR rue Basse | LEUILLY-SOUS-COUCY - rue Basse |
| LEUILLY SOUS COUCY SR rue du Ponceau | LEUILLY-SOUS-COUCY - rue du Ponceau |
| LEVERGIES SR rue de Joncourt | LEVERGIES - rue de Joncourt |
| LEVERGIES SR rue du Tronquoy | LEVERGIES - rue du Tronquoy |
| LEVERGIES SR rue Prezelles | LEVERGIES - rue Prezelles |
| LEVERGIES SR ruelle des près | LEVERGIES - ruelle des près |
| LEZ FONTAINES SR rue des Joncs | LEZ-FONTAINE - rue des Joncs |
| LEZ-FONTAINE SR Rue Léon Péron | LEZ-FONTAINE - Rue Léon Péron |
| LIESSIES SR Rue Clémenceau | LIESSIES - Rue Clémenceau |
| LIESSIES SR Rue de l'Abbaye | LIESSIES - Rue de l'Abbaye |
| LIESSIES SR Rue de l'Helpe | LIESSIES - Rue de l'Helpe |
| LIESSIES SR Rue de la Motte | LIESSIES - Rue de la Motte |
| LIESSIES SR rue des Beaux Monts | LIESSIES - rue des Beaux Monts |
| LIESSIES SR Rue Salengro | LIESSIES - Rue Salengro |
| LIGNY EN CAMBRESIS SR CD15 | LIGNY-EN-CAMBRESIS - CD15 |
| LIGNY EN CAMBRESIS SR rue Berthelot | LIGNY-EN-CAMBRESIS - rue Berthelot |

RAPPORT SIDEN-SIAN 2021 - SERVICE D'ASSAINISSEMENT COLLECTIF

24. LES STATIONS DE POMPAGE D'EAU USEE

| Ouvrage | Adresse |
|--|---|
| LIGNY EN CAMBRESIS SR rue de Fievot | LIGNY-EN-CAMBRESIS - rue de Fievot |
| LIGNY EN CAMBRESIS SR rue de Selvigny | LIGNY-EN-CAMBRESIS - rue de Selvigny |
| LOCQUIGNOL SR grandes patures | LOCQUIGNOL - grandes patures |
| LOCQUIGNOL SR route du Triolin | LOCQUIGNOL - route du Triolin |
| LOCQUIGNOL SR rue de Berlaimont STEP | LOCQUIGNOL - rue de Berlaimont STEP |
| LOCQUIGNOL SR rue de le Quesnoy | LOCQUIGNOL - rue de le Quesnoy |
| LOCQUIGNOL SR rue du Petit Paris | LOCQUIGNOL - rue du Petit Paris |
| LOCQUIGNOL SR rue salée | LOCQUIGNOL - rue salée |
| LOCQUIGNOL SR ruelle des Cattiaux | LOCQUIGNOL - ruelle des Cattiaux |
| LOOBERGHE SR CD11 | LOOBERGHE - CD11 |
| LOOBERGHE SR chemin de Halage | LOOBERGHE - chemin de Halage |
| LOOBERGHE SR route de Bergues | LOOBERGHE - route de Bergues |
| LOOBERGHE SR route de Watten | LOOBERGHE - route de Watten |
| LOOBERGHE SR rue de la Mairie | LOOBERGHE - rue de la Mairie |
| LOOBERGHE SR rue du Rosendaël | LOOBERGHE - rue du Rosendaël |
| LOOBERGHE SR Tir à l'arc | LOOBERGHE - Tir à l'arc |
| LOUVIGNIES-QUESNOY SR Hameau de Futoy | LOUVIGNIES-QUESNOY - Hameau de Futoy |
| LOUVIGNIES-QUESNOY SR route Nationale (C D 934) | LOUVIGNIES-QUESNOY - route Nationale (C D 934) |
| LOUVIGNIES-QUESNOY SR rue de la fontaine | LOUVIGNIES-QUESNOY - rue de la fontaine |
| LOUVIGNIES-QUESNOY SR rue du pont neuf | LOUVIGNIES-QUESNOY - rue du pont neuf |
| LOUVIGNIES-QUESNOY SR rue Roger Robert | LOUVIGNIES-QUESNOY - rue Roger Robert |
| LOUVIL SR Rue de Péronne | LOUVIL - Rue de Péronne |
| LOUVIL SR rue Marga | LOUVIL - rue Marga |
| LYNDE SR lotissement au Pavé Fleuri RD642 | LYNDE - lotissement au Pavé Fleuri RD642 |
| LYNDE SR RD-642 | LYNDE - RD-642 |
| LYNDE SR rue de Bourbourg | LYNDE - rue de Bourbourg |
| MAIRIEUX SR Impasse du Château | MAIRIEUX - Impasse du Château |
| MAIRIEUX SR Route de Feignies | MAIRIEUX - Route de Feignies |
| MAIRIEUX SR Rue d'Elesmes | MAIRIEUX - Rue d'Elesmes |
| MAIRIEUX SR Rue de Mons | MAIRIEUX - Rue de Mons |
| MAIRIEUX SR rue du Canougue, placette proche n°45 | MAIRIEUX - rue du Canougue, placette proche n°45 |
| MAIRIEUX SR Rue du Floricamp | MAIRIEUX - Rue du Floricamp |
| MAMETZ SR rue du Moulin, étang de Mametz (PR2) | MAMETZ - rue du Moulin, étang de Mametz (PR2) |
| MAMETZ SR au 16 rue Monbus | MAMETZ - au 16 rue Monbus |
| MAMETZ SR au 2C Grand Rue | MAMETZ - au 2C Grand Rue |
| MAMETZ SR au 9 rue de La Barre | MAMETZ - au 9 rue de La Barre |
| MAMETZ SR Chemin de la Lys, Hameau Crecques | MAMETZ - Chemin de la Lys, Hameau Crecques |
| MAMETZ SR chemin des Ruelles | MAMETZ - chemin des Ruelles |
| MAMETZ SR chemin Etiais, Hameau Crecques | MAMETZ - chemin Etiais, Hameau Crecques |
| MAMETZ SR Grand Rue, Hameau Crecques | MAMETZ - Grand Rue, Hameau Crecques |
| MAMETZ SR PR1 camping du Moulin | MAMETZ - PR1 camping du Moulin |
| MAMETZ SR PR4 | MAMETZ - PR4 |
| MAMETZ SR rue de l'Eglise, Hameau Marthes | MAMETZ - rue de l'Eglise, Hameau Marthes |
| MAMETZ SR rue des Champs Lambert, Hameau Marthes | MAMETZ - rue des Champs Lambert, Hameau Marthes |
| MAMETZ SR rue du Moulin RD 197, la ferme Choquel (PR3) | MAMETZ - rue du Moulin RD 197, la ferme Choquel (PR3) |
| MAMETZ SR rue du Vieux Moulin, Hameau Crecques | MAMETZ - rue du Vieux Moulin, Hameau Crecques |
| MAMETZ SR rue Enguinegatte, Hameau Marthes | MAMETZ - rue Enguinegatte, Hameau Marthes |
| MARBAIX SR Route de Taisnières | MARBAIX - Route de Taisnières |
| MARBAIX SR rue Baptiste, pres du n°44 | MARBAIX - rue Baptiste, pres du n°44 |
| MARCHIENNES SR Rue du clos fleuri | MARCHIENNES - Rue du clos fleuri |
| MARCHIENNES SR rue Pasteur | MARCHIENNES - rue Pasteur |
| MARESCHEs SR route de Sepmeries | MARESCHEs - route de Sepmeries |
| MARESCHEs SR rue du Contour du Trieux | MARESCHEs - rue du Contour du Trieux |
| MARESCHEs SR rue du marais | MARESCHEs - rue du marais |
| MARESCHEs SR rue Léon Mallard (chemin du gravier) | MARESCHEs - rue Léon Mallard (chemin du gravier) |
| MARESCHEs SR rue René Cloez | MARESCHEs - rue René Cloez |
| MARETZ SR route de Le Cateau | MARETZ - route de Le Cateau |
| MARETZ SR rue Clémenceau | MARETZ - rue Clémenceau |
| MARETZ SR1 rue de la République coté Busigny | MARETZ - rue de la République coté Busigny SR1 |
| MARETZ SR2 rue de la République coté Marez | MARETZ - rue de la République coté Marez SR2 |
| MARETZ SR rue des Alliés | MARETZ - rue des Alliés |
| MARETZ SR rue des Poilus | MARETZ - rue des Poilus |
| MARETZ SR rue du Général Leclercq | MARETZ - rue du Général Leclercq |
| MAROILLES SR Chemin Hazard | MAROILLES - Chemin Hazard |
| MAROILLES SR Grande rue | MAROILLES - Grande rue |
| MAROILLES SR Place de l'Eglise | MAROILLES - Place de l'Eglise |
| MAROILLES SR Rue de la Marliere | MAROILLES - Rue de la Marliere |
| MAROILLES SR rue des Juifs | MAROILLES - rue des Juifs |
| MAROILLES SR Rue des Vignies | MAROILLES - Rue des Vignies |
| MAROILLES SR Rue du Lieutenant | MAROILLES - Rue du Lieutenant |
| MAROILLES SR rue du Lieutenant, face num 120 | MAROILLES - rue du Lieutenant, face num 120 |
| MAROILLES SR Rue du Marais | MAROILLES - Rue du Marais |
| MAROILLES SR Rue du moulin | MAROILLES - Rue du moulin |
| MAROILLES SR ruelle St Humbert | MAROILLES - ruelle St Humbert |
| MARQUETTE EN OSTREVAnt SR rue Brossolette | MARQUETTE-EN-OSTREVAnt - rue Brossolette |
| MARQUETTE EN OSTREVAnt SR rue Gallier | MARQUETTE-EN-OSTREVAnt - rue Gallier |
| MARQUETTE EN OSTREVAnt SR rue Grivilliers | MARQUETTE-EN-OSTREVAnt - rue Grivilliers |
| MARQUETTE EN OSTREVAnt SR rue ploette | MARQUETTE-EN-OSTREVAnt - rue ploette |
| MARQUETTE EN OSTREVAnt SR rue Victor Hugo | MARQUETTE-EN-OSTREVAnt - rue Victor Hugo |
| MARQUION SR rue de la Busette | MARQUION - rue de la Busette |
| MARQUION SR rue Gondelin | MARQUION - rue Gondelin |
| MASNIERES SR Cité des Oliviers | MASNIERES - Cité des Oliviers |
| MASNIERES SR place de la mairie | MASNIERES - place de la mairie |
| MASNIERES SR rue de Marcoing | MASNIERES - rue de Marcoing |
| MASNIERES SR rue du four | MASNIERES - rue du four |

RAPPORT SIDEN-SIAN 2021 - SERVICE D'ASSAINISSEMENT COLLECTIF

24. LES STATIONS DE POMPAGE D'EAU USEE

| Ouvrage | Adresse |
|--|---|
| MASNIERES SR rue verte | MASNIERES - rue verte |
| MASNIERES SR ruelle du 1er mai | MASNIERES - ruelle du 1er mai |
| MASNIERES SR ruelle du moulin | MASNIERES - ruelle du moulin |
| MAULDE SR chemin de Lecelles | MAULDE - chemin de Lecelles |
| MAULDE SR rue de la basse fosse | MAULDE - rue de la basse fosse |
| MAULDE SR rue de la trinquette | MAULDE - rue de la trinquette |
| MAULDE SR rue du marais | MAULDE - rue du marais |
| MAULDE SR rue du pont | MAULDE - rue du pont |
| MAULDE SR ruelle de l'oiseau | MAULDE - ruelle de l'oiseau |
| MAZINGHIEN SR Grand rue | MAZINGHIEN - Grand rue |
| MAZINGHIEN SR Petite Rue | MAZINGHIEN - Petite Rue |
| MECQUIGNIES SR rue Carniau | MECQUIGNIES - rue Carniau |
| MECQUIGNIES SR Rue de l'Abreuvoir | MECQUIGNIES - Rue de l'Abreuvoir |
| MECQUIGNIES SR rue du château | MECQUIGNIES - rue du château |
| MECQUIGNIES SR rue du curé | MECQUIGNIES - rue du curé |
| MERCKEGHEM SR route de Saint-Omer n°350 | MERCKEGHEM - route de Saint-Omer n°350 |
| MERCKEGHEM SR route de Watten Beaufort | MERCKEGHEM - route de Watten Beaufort |
| MERCKEGHEM SR route de Watten château d'eau | MERCKEGHEM - route de Watten château d'eau |
| MERCKEGHEM SR rue de Cassel | MERCKEGHEM - rue de Cassel |
| MERCKEGHEM SR rue du marais | MERCKEGHEM - rue du marais |
| MERCK-SAINT-LIEVIN SR rue de l'Eglise à proximité du n°5 | MERCK-SAINT-LIEVIN - rue de l'Eglise à proximité du n°5 |
| MERCK-SAINT-LIEVIN SR rue de l'Etang à proximité du n°2 | MERCK-SAINT-LIEVIN - rue de l'Etang à proximité du n°2 |
| MERCK-SAINT-LIEVIN SR rue du Moulin à proximité du n°11 | MERCK-SAINT-LIEVIN - rue du Moulin à proximité du n°11 |
| MERIGNIES SR allée des Grands Prés n°186 | MERIGNIES - allée des Grands Prés n°186 |
| MERIGNIES SR allée des Petits Prés n°110 | MERIGNIES - allée des Petits Prés n°110 |
| MERIGNIES SR courant la Marque | MERIGNIES - courant la Marque |
| MERIGNIES SR route de Valenciennes RN 49 Le golf | MERIGNIES - route de Valenciennes RN 49 Le golf |
| MERIGNIES SR route de Valenciennes RN 49 Roxane | MERIGNIES - route de Valenciennes RN 49 Roxane |
| MERIGNIES SR rue de la Mousserie | MERIGNIES - rue de la Mousserie |
| MERIGNIES SR rue de la Verderie | MERIGNIES - rue de la Verderie |
| MERIGNIES SR rue de Molpas | MERIGNIES - rue de Molpas |
| MERIGNIES SR rue du General leclercq | MERIGNIES - rue du General leclercq |
| MERRIS SR Breenack Straete | MERRIS - Breenack Straete |
| MERRIS SR rue de Bailleul | MERRIS - rue de Bailleul |
| MERRIS SR rue du Dr Marechal | MERRIS - rue du Dr Marechal |
| MERVILLE SR digue d'artois | MERVILLE - digue d'artois |
| MERVILLE SR MER Ancien chemin Hazebrouck | MERVILLE - MER Ancien chemin Hazebrouck |
| MERVILLE SR place de la libération | MERVILLE - place de la libération |
| MERVILLE SR pont des capucins | MERVILLE - pont des capucins |
| MERVILLE SR quai des anglais | MERVILLE - quai des anglais |
| MERVILLE SR route d'Hazebrouck (Pont Guislain) | MERVILLE - route d'Hazebrouck (Pont Guislain) |
| MERVILLE SR Route de La Gorgue | MERVILLE - Route de La Gorgue |
| MERVILLE SR rue barra | MERVILLE - rue barra |
| MERVILLE SR rue d'aire / le sart | MERVILLE - rue d'aire / le sart |
| MERVILLE SR Rue de Pringuet, rue de Fer | MERVILLE - Rue de Pringuet, rue de Fer |
| MERVILLE SR Rue Deroide (Caudescure) | MERVILLE - Rue Deroide (Caudescure) |
| MERVILLE SR rue des prêtres | MERVILLE - rue des prêtres |
| MERVILLE SR rue des Tilleuls 2 | MERVILLE - rue des Tilleuls 2 |
| MERVILLE SR rue du Docteur Rousseau (2p)Passage à niveau | MERVILLE - rue du Docteur Rousseau (2p)Passage à niveau |
| MERVILLE SR rue du Docteur Rousseau (Aerodrome) face n°221 | MERVILLE - rue du Docteur Rousseau (Aerodrome) face n°221 |
| MERVILLE SR rue du fin cornet | MERVILLE - rue du fin cornet |
| MERVILLE SR rue du train de loos | MERVILLE - rue du train de loos |
| MERVILLE SR rue dupont / le sart | MERVILLE - rue dupont / le sart |
| MERVILLE SR rue Ferdinand Capelle (maison de retraite) | MERVILLE - rue Ferdinand Capelle (maison de retraite) |
| MERVILLE SR rue georges charlet/ le sart | MERVILLE - rue georges charlet/ le sart |
| MERVILLE SR rue georges charlon / le sart | MERVILLE - rue georges charlon / le sart |
| MERVILLE SR rue Marechal Joffre | MERVILLE - rue Marechal Joffre |
| MERVILLE SR Rue Regnier (Leclerc vers Calonne) | MERVILLE - Rue Regnier (Leclerc vers Calonne) |
| MERVILLE SR rue régnier leclerc près du pont | MERVILLE - rue régnier leclerc près du pont |
| MERVILLE SR rue Victorine Deroide (Collège) | MERVILLE - rue Victorine Deroide (Collège) |
| MERVILLE SR Rue ZAC Capelle 1 Despré | MERVILLE - Rue ZAC Capelle 1 Despré |
| MERVILLE SR Rue ZAC Capelle 2 Filleur | MERVILLE - Rue ZAC Capelle 2 Filleur |
| MERVILLE SR ZAC de la Capelle 3 rue Manchuelle | MERVILLE - ZAC de la Capelle 3 rue Manchuelle |
| MERVILLE SR ZAC de Pacaux | MERVILLE - ZAC de Pacaux |
| MERVILLE SR ZAC Pacaux grand bassin | MERVILLE - ZAC Pacaux grand bassin |
| METEREN SR chemin du Rossignol face au n°191 | METEREN - chemin du Rossignol face au n°191 |
| METEREN SR rue Beuns Straete | METEREN - rue Beuns Straete |
| METEREN SR rue de l'Haeghe Doorne | METEREN - rue de l'Haeghe Doorne |
| METEREN SR rue de L'Oseraie | METEREN - rue de L'Oseraie |
| METEREN SR rue du Vyverput | METEREN - rue du Vyverput |
| MILLAM SR Brasserie | MILLAM - Brasserie |
| MILLAM SR route de Lederzeele | MILLAM - route de Lederzeele |
| MILLAM SR route de Merckeghem | MILLAM - route de Merckeghem |
| MILLONFOSSE SR EP rue des Roguets | MILLONFOSSE - EP rue des Roguets |
| MILLONFOSSE SR EU rue des Roguets | MILLONFOSSE - EU rue des Roguets |
| MILLONFOSSE SR route d'Hasnon | MILLONFOSSE - route d'Hasnon |
| MILLONFOSSE SR route d'Hasnon (StA) | MILLONFOSSE - route d'Hasnon (StA) |
| MILLONFOSSE SR route de Bousignies | MILLONFOSSE - route de Bousignies |
| MILLONFOSSE SR route de Bousignies (pont) | MILLONFOSSE - route de Bousignies (pont) |
| MILLONFOSSE SR rue des oiseaux | MILLONFOSSE - rue des oiseaux |
| MILLONFOSSE SR rue du 8 mai 1945 | MILLONFOSSE - rue du 8 mai 1945 |
| MILLONFOSSE SR rue Roger Salengro (n°3/mairie) | MILLONFOSSE - rue Roger Salengro (n°3/mairie) |
| MILLONFOSSE SR rue Roger Salengro (n°35) | MILLONFOSSE - rue Roger Salengro (n°35) |
| MOEUVRES SR rue du Marais | MOEUVRES - rue du Marais |
| MOLINCHART SR Rue de la grande prairie | MOLINCHART - Rue de la grande prairie |

RAPPORT SIDEN-SIAN 2021 - SERVICE D'ASSAINISSEMENT COLLECTIF

24. LES STATIONS DE POMPAGE D'EAU USEE

| Ouvrage | Adresse |
|--|---|
| MOLINCHART SR Rue du catignet | MOLINCHART - Rue du catignet |
| MOLINCHART SR Rue du point du jour | MOLINCHART - Rue du point du jour |
| MONCHEAUX SR hameau de la rue | MONCHEAUX - hameau de la rue |
| MONCHEAUX SR rue de Bouvincourt | MONCHEAUX - rue de Bouvincourt |
| MONCHEAUX SR rue de Thumerie (rue du moulin) | MONCHEAUX - rue de Thumerie (rue du moulin) |
| MONCHEAUX SR Rue du Boutonnain | MONCHEAUX - Rue du Boutonnain |
| MONCHEAUX SR rue du Bouvalot | MONCHEAUX - rue du Bouvalot |
| MONCHEAUX SR Rue du Gorguechon | MONCHEAUX - Rue du Gorguechon |
| MONS-EN-LAONNOIS SR Rue de l'école | MONS-EN-LAONNOIS - Rue de l'école |
| MONS-EN-LAONNOIS SR Rue de la Moncelle | MONS-EN-LAONNOIS - rue de la Moncelle |
| MONS-EN-LAONNOIS SR Rue du Pont de Morenne | MONS-EN-LAONNOIS - rue du Pont de Morenne |
| MONS-EN-LAONNOIS SR Rue du Sart l'Abbé | MONS-EN-LAONNOIS - Rue du Sart l'Abbé |
| MONS EN PEVELE SR cd120 via pont a marcq | MONS-EN-PEVELE - cd120 via pont a marcq |
| MONS EN PEVELE SR la Marque | MONS-EN-PEVELE - la Marque |
| MONS EN PEVELE SR rue de Cawoin | MONS-EN-PEVELE - rue de Cawoin |
| MONS EN PEVELE SR rue de la distillerie | MONS-EN-PEVELE - rue de la distillerie |
| MONS EN PEVELE SR rue de la Vincourt bis | MONS-EN-PEVELE - rue de la Vincourt bis |
| MONS-EN-PEVELE SR rue de Sec Mont | MONS-EN-PEVELE - rue de Sec Mont |
| MONS EN PEVELE SR rue Fidèle Dubois | MONS-EN-PEVELE - rue Fidèle Dubois |
| MONS EN PEVELE SR rue St Jean à coté n°1348 | MONS-EN-PEVELE - rue St Jean à coté n°1348 |
| MONS EN PEVELE En Pevele SR rue de la Vincourt | MONS-EN-PEVELE En Pevele - rue de la Vincourt |
| MONTAY SR Chaussée Brunehaut | MONTAY - Chaussée Brunehaut |
| MONTAY SR rue de la Feuillee | MONTAY - rue de la Feuillee |
| MONTAY SR Rue du Pommereuil | MONTAY - Rue du Pommereuil |
| MONTAY SR Rue du Tordoir | MONTAY - Rue du Tordoir |
| MONTBREHAIN SR rue de l'Abbaye n°23 | MONTBREHAIN - rue de l'Abbaye n°23 |
| MONTBREHAIN SR rue de Prémont, face n°39 | MONTBREHAIN - rue de Prémont, face n°39 |
| MONTBREHAIN SR rue de Prémont, face n°78 | MONTBREHAIN - rue de Prémont, face n°78 |
| MONTBREHAIN SR rue du 8 Mai 1945 | MONTBREHAIN - rue du 8 Mai 1945 |
| MONTBREHAIN SR rue du Desert n°17 | MONTBREHAIN - rue du Desert n°17 |
| MONT-D'ORIGNY SR rue de la Capelle | MONT-D'ORIGNY - rue de la Capelle |
| MONT-D'ORIGNY SR rue de l'Oise | MONT-D'ORIGNY - rue de l'Oise |
| MONTIGNY EN CAMBRESIS SR rue Emile Zola | MONTIGNY-EN-CAMBRESIS - rue Emile Zola |
| MONTIGNY EN CAMBRESIS SR rue Jean Jaurès | MONTIGNY-EN-CAMBRESIS - rue Jean Jaurès |
| MONTIGNY EN CAMBRESIS SR rue Taisne Mazurier | MONTIGNY-EN-CAMBRESIS - rue Taisne Mazurier |
| MONTIGNY-EN-OSTREVENT SR EP Bois Duriez (2021) | MONTIGNY-EN-OSTREVENT - EP Bois Duriez (2021) |
| MONTIGNY-EN-OSTREVENT SR EU Bois Duriez (2021) | MONTIGNY-EN-OSTREVENT - EU Bois Duriez (2021) |
| MONTRECOURT SR CD955 (rue j.jaures) | MONTRECOURT - CD955 (rue j.jaures) |
| MONTRECOURT SR pont de la selle | MONTRECOURT - pont de la selle |
| MORTAGNE SR rue Chaumonot | MORTAGNE-DU-NORD - rue Chaumonot |
| MORTAGNE SR rue Fernig | MORTAGNE-DU-NORD - rue Fernig |
| MORTAGNE SR rue saine fontaine | MORTAGNE-DU-NORD - rue saine fontaine |
| MOUCHIN SR le Bercu | MOUCHIN - le Bercu |
| MOUCHIN SR route de Saint amand d955 | MOUCHIN - route de Saint amand d955 |
| MOUCHIN SR rue a la Deffe | MOUCHIN - rue a la Deffe |
| MOUCHIN SR Rue basse | MOUCHIN - Rue basse |
| MOUCHIN SR rue Franquet / Clinquart | MOUCHIN - rue Franquet / Clinquart |
| MOY-DE-L' AISNE SR Rue Bernard Testart (place de l'église) | MOY-DE-L' AISNE - Rue Bernard Testart (place de l'église) |
| MOY DE L' AISNE SR rue Camille Desmoulin | MOY-DE-L' AISNE - rue Camille Desmoulin |
| MOY-DE-L' AISNE SR Rue de la République | MOY-DE-L' AISNE - Rue de la République |
| MOY-DE-L' AISNE SR rue Jacqueline Dufour | MOY-DE-L' AISNE - rue Jacqueline Dufour |
| NAUROY SR Chemin Angélique | NAUROY - Chemin Angélique |
| NAUROY SR intersection rue Jean Jaurès | NAUROY - intersection rue Jean Jaurès |
| NAUROY SR rue Marie Robert Halt | NAUROY - rue Marie Robert Halt |
| NAUROY SR rue Saint Just | NAUROY - rue Saint Just |
| NAVES SR Chaussée Brunehaut | NAVES - Chaussée Brunehaut |
| NAVES SR rue Cagnoncles | NAVES - rue Cagnoncles |
| NAVES SR rue Maurice Camier | NAVES - rue Maurice Camier |
| NEUF BERQUIN SR Calvaire rue de Cassel près du n° 141 | NEUF-BERQUIN - Calvaire rue de Cassel près du n° 141 |
| NEUF-BERQUIN SR Chapelle Hemery | NEUF-BERQUIN - Chapelle Hemery |
| NEUF BERQUIN SR rue montigny | NEUF-BERQUIN - rue montigny |
| NEUF BERQUIN SR rue de Cassel (Eureka) | NEUF-BERQUIN - rue de Cassel (Eureka) |
| NEUF BERQUIN SR rue de la vierouck | NEUF-BERQUIN - rue de la vierouck |
| NEUF BERQUIN SR rue Ferdinand Capelle (1P) face n°97 | NEUF-BERQUIN - rue Ferdinand Capelle (1P) face n°97 |
| NEUF BERQUIN SR rue Ferdinand Capelle (2P) face n°14 | NEUF-BERQUIN - rue Ferdinand Capelle (2P) face n°14 |
| NEUF BERQUIN SR rue pruvost | NEUF-BERQUIN - rue pruvost |
| NEUVILLE-EN-AVESNOIS SR ancienne Gare (OTEU Vendegies) | NEUVILLE-EN-AVESNOIS - ancienne Gare (OTEU Vendegies) |
| NEUVILLE-EN-AVESNOIS SR rue de Salesches | NEUVILLE-EN-AVESNOIS - rue de Salesches |
| NEUVILLE SUR ESCAUT SR rue du Pont | NEUVILLE-SUR-ESCAUT - rue du Pont |
| NEUVILLE SUR ESCAUT SR rue Henri Durre (face n°100) | NEUVILLE-SUR-ESCAUT - rue Henri Durre (face n°100) |
| NEUVILLE SUR ESCAUT SR rue Henri Durre (face n°37) | NEUVILLE-SUR-ESCAUT - rue Henri Durre (face n°37) |
| NEUVILLE SUR ESCAUT SR rue Jean Jaurès | NEUVILLE-SUR-ESCAUT - rue Jean Jaurès |
| NEUVILLE SUR ESCAUT SR rue Pierre Delcourt | NEUVILLE-SUR-ESCAUT - rue Pierre Delcourt |
| NEUVILLETTE SR RD70 | NEUVILLETTE - RD70 |
| NEUVILLY SR rue de la république | NEUVILLY - rue de la république |
| NEUVILLY SR rue de la selle | NEUVILLY - rue de la selle |
| NEUVILLY SR rue de Troisvilles | NEUVILLY - rue de Troisvilles |
| NEUVILLY SR rue des tilleuls | NEUVILLY - rue des tilleuls |
| NEUVILLY SR rue du centre | NEUVILLY - rue du centre |
| NEUVILLY SR rue du Marais | NEUVILLY - rue du Marais |
| NEUVIREUIL SR rue d'Izel | NEUVIREUIL - rue d'Izel |
| NEUVIREUIL SR rue de Monville | NEUVIREUIL - rue de Monville |
| NIEPPE SR 891 rue de Bailleul | NIEPPE - 891 rue de Bailleul |
| NIEPPE SR (EP) Bassin zone industrielle | NIEPPE - Bassin zone industrielle (EP) |
| NIEPPE SR Boulevard des Anglais | NIEPPE - Boulevard des Anglais |

RAPPORT SIDEN-SIAN 2021 - SERVICE D'ASSAINISSEMENT COLLECTIF

24. LES STATIONS DE POMPAGE D'EAU USEE

| Ouvrage | Adresse |
|---|--|
| NIEPPE SR chemin des brouckes | NIEPPE - chemin des brouckes |
| NIEPPE SR chemin des prés | NIEPPE - chemin des prés |
| NIEPPE SR Nouveau Collège | NIEPPE - Nouveau Collège |
| NIEPPE SR rue de bailleul | NIEPPE - rue de bailleul |
| NIEPPE SR rue de Basse Ham | NIEPPE - rue de Basse Ham |
| NIEPPE SR rue de gand | NIEPPE - rue de gand |
| NIEPPE SR Rue de l'Eglise | NIEPPE - Rue de l'Eglise |
| NIEPPE SR rue de l'ermitage | NIEPPE - rue de l'ermitage |
| NIEPPE SR rue de la minoterie | NIEPPE - rue de la minoterie |
| NIEPPE SR rue de warneton | NIEPPE - rue de warneton |
| NIEPPE SR rue des Cigognes (1P) face n°245 | NIEPPE - rue des Cigognes (1P) face n°245 |
| NIEPPE SR rue des Cigognes (2P) face rond point | NIEPPE - rue des Cigognes (2P) face rond point |
| NIEPPE SR rue du 19 mars 1962 | NIEPPE - rue du 19 mars 1962 |
| NIEPPE SR rue du Moulin | NIEPPE - rue du Moulin |
| NIEPPE SR rue du rivage | NIEPPE - rue du rivage |
| NIEPPE SR rue marcel coisne | NIEPPE - rue marcel coisne |
| NIEPPE SR rue mozart | NIEPPE - rue mozart |
| NIEPPE SR ruelle bailly | NIEPPE - ruelle bailly |
| NIEPPE SR ruelle du coude | NIEPPE - ruelle du coude |
| NIERGNIES SR grande rue | NIERGNIES - grande rue |
| NIEURLET SR route de Bergues n°6 | NIEURLET - route de Bergues n°6 |
| NIEURLET SR Route de Saint-Momelin n°83bis | NIEURLET - Route de Saint-Momelin n°83bis |
| NIEURLET SR rue de saint Momelin | NIEURLET - rue de saint Momelin |
| NIVELLE SR Route de condé près du N°205 | NIVELLE - Route de condé près du N°205 |
| NIVELLE SR rue A. Dufresnes | NIVELLE - rue A. Dufresnes |
| NIVELLE SR rue Cavenne | NIVELLE - rue Cavenne |
| NIVELLE SR rue de la Scarpe | NIVELLE - rue de la Scarpe |
| NIVELLE SR rue du Rivage | NIVELLE - rue du Rivage |
| NIVELLE SR rue Hauterive | NIVELLE - rue Hauterive |
| NIVELLE SR rue Hennebicq | NIVELLE - rue Hennebicq |
| NIVELLE SR rue Paul Dutrieux | NIVELLE - rue Paul Dutrieux |
| NIVELLE SR rue Willay | NIVELLE - rue Willay |
| NOMAIN SR Rue Louis Ghislain (1p) | NOMAIN - Rue Louis Ghislain (1p) |
| NOMAIN SR au n°4 rue de la Visterie | NOMAIN - au n°4 rue de la Visterie |
| NOMAIN SR Clos de la Petite Chapelle | NOMAIN - Clos de la Petite Chapelle |
| NOMAIN SR Hameau de Lannay | NOMAIN - Hameau de Lannay |
| NOMAIN SR rue Bernard Delemme | NOMAIN - rue Bernard Delemme |
| NOMAIN SR rue du Fort Debout / rue Delemme | NOMAIN - rue du Fort Debout / rue Delemme |
| NOMAIN SR rue du Roupion | NOMAIN - rue du Roupion |
| NOMAIN SR rue Georges Herent | NOMAIN - rue Georges Herent |
| NOMAIN SR rue Henri Derain | NOMAIN - rue Henri Derain |
| NOMAIN SR rue Louis Guislain | NOMAIN - rue Louis Guislain |
| NOMAIN SR rue Michel Beyaert | NOMAIN - rue Michel Beyaert |
| NOMAIN SR rue Paul Dhelemme | NOMAIN - rue Paul Dhelemme |
| NOORDPEENE SR chemin de Balingberg face au n°112 | NOORDPEENE - chemin de Balingberg face au n°112 |
| NOORDPEENE SR mairie | NOORDPEENE - mairie |
| NOORDPEENE SR N°568 route de saint Omer | NOORDPEENE - N°568 route de saint Omer |
| NOORDPEENE SR route de saint Omer Entrée du Stade | NOORDPEENE - route de saint Omer Entrée du Stade |
| NOYELLES SUR ESCAUT SR Prévital | NOYELLES-SUR-ESCAUT - Prévital |
| NOYELLES SUR ESCAUT SR rue de Cambrai | NOYELLES-SUR-ESCAUT - rue de Cambrai |
| NOYELLES SUR ESCAUT SR rue du 8 mai | NOYELLES-SUR-ESCAUT - rue du 8 mai |
| NOYELLES SUR ESCAUT SR rue du marais | NOYELLES-SUR-ESCAUT - rue du marais |
| NOYELLES-SUR-SAMBRE SR Rue du Village | NOYELLES-SUR-SAMBRE - Rue du Village |
| OBIES SR ruelle Margoton (face au n°150) | OBIES - ruelle Margoton (face au n°150) |
| OBIES SR rue d'en Bas | OBIES - rue d'en Bas |
| OBIES SR rue de garin | OBIES - rue de garin |
| OBIES SR rue de la maladrerie | OBIES - rue de la maladrerie |
| OBIES SR rue des bailles (entre le n°90 et le n° 220) | OBIES - rue des bailles (entre le n°90 et le n° 220) |
| OBIES SR rue des Bailles (face au n°1200) | OBIES - rue des Bailles (face au n°1200) |
| OCHTEZEELE SR Rue principale | OCHTEZEELE - Rue principale |
| ODOMEZ SR rue basse | ODOMEZ - rue basse |
| ODOMEZ SR rue des Chorettes | ODOMEZ - rue des Chorettes |
| ODOMEZ SR rue du marais | ODOMEZ - rue du marais |
| ODOMEZ SR rue Jacques Renard | ODOMEZ - rue Jacques Renard |
| ODOMEZ SR rue Pierre Delcourt | ODOMEZ - rue Pierre Delcourt |
| OHAIN SR Douane | OHAIN - Douane |
| OHAIN SR Impasse des Horbes | OHAIN - Impasse des Horbes |
| OHAIN SR Impasse Rue Neuve | OHAIN - Impasse Rue Neuve |
| OHAIN SR rue de Macon | OHAIN - rue de Macon |
| OHAIN SR Rue de Melsart | OHAIN - Rue de Melsart |
| OHAIN SR Rue de Momignies | OHAIN - Rue de Momignies |
| OHAIN SR Rue de Trelon | OHAIN - Rue de Trelon |
| OHAIN SR Rue de Wallers | OHAIN - Rue de Wallers |
| OHAIN SR Rue des Quarantes | OHAIN - Rue des Quarantes |
| OHAIN SR Rue des Taillettes | OHAIN - Rue des Taillettes |
| OHAIN SR Rue du General De Gaulle | OHAIN - Rue du General De Gaulle |
| OHAIN SR Rue du Petit Houet | OHAIN - Rue du Petit Houet |
| OHAIN SR rue Melsart "2" | OHAIN - rue Melsart "2" |
| OHAIN SR Rue Neuve | OHAIN - Rue Neuve |
| OISY rue Genes Boiseville | OISY - rue Genes Boiseville |
| OISY SR rue Martial Regnier face n°10 | OISY - rue Martial Regnier face n°10 |
| OISY SR rue Martial Regnier face n°92 | OISY - rue Martial Regnier face n°92 |
| OISY (59) SR rue de la Fontaine | OISY (59) - rue de la Fontaine |
| OISY-LE-VERGER SR Route de Brunemont | OISY-LE-VERGER - Route de Brunemont |
| OISY-LE-VERGER SR rue Caudrelier | OISY-LE-VERGER - rue Caudrelier |

RAPPORT SIDEN-SIAN 2021 - SERVICE D'ASSAINISSEMENT COLLECTIF

24. LES STATIONS DE POMPAGE D'EAU USEE

| Ouvrage | Adresse |
|--|---|
| OISY-LE-VERGER SR rue Charles Jacob | OISY-LE-VERGER - rue Charles Jacob |
| OISY-LE-VERGER SR rue Pierrache | OISY-LE-VERGER - rue Pierrache |
| OISY-LE-VERGER SR rue Trinet | OISY-LE-VERGER - rue Trinet |
| OOST-CAPPEL SR Cimetière (P9) | OOST-CAPPEL - Cimetière (P9) |
| OOST-CAPPEL SR derrière Le Bien Assis (p12) | OOST-CAPPEL - derrière Le Bien Assis (p12) |
| OOST-CAPPEL SR Douanes (P8) | OOST-CAPPEL - Douanes (P8) |
| OOST-CAPPEL SR Les Cinqs Chemins, route de Rexpoede (P2) | OOST-CAPPEL - Les Cinqs Chemins, route de Rexpoede (P2) |
| OOST-CAPPEL SR Les Cinqs Chemins, route de Steenvoorde (P4) | OOST-CAPPEL - Les Cinqs Chemins, route de Steenvoorde (P4) |
| OOST-CAPPEL SR Les Cinqs Chemins, route d'Hondschoote (P3) | OOST-CAPPEL - Les Cinqs Chemins, route d'Hondschoote (P3) |
| OOST-CAPPEL SR Lotissement des Aubépines (P5) | OOST-CAPPEL - Lotissement des Aubépines (P5) |
| OOST-CAPPEL SR Lotissement Mitoyen (P6) | OOST-CAPPEL - Lotissement Mitoyen (P6) |
| OOST-CAPPEL SR RD916 n°51 (P13) | OOST-CAPPEL - RD916 n°51 (P13) |
| OOST-CAPPEL SR RD916 n°84 (P10) | OOST-CAPPEL - RD916 n°84 (P10) |
| OOST-CAPPEL SR rue Mitoyenne (P7) | OOST-CAPPEL - rue Mitoyenne (P7) |
| OOST-CAPPEL SR rue Verte (P14) | OOST-CAPPEL - rue Verte (P14) |
| OOST-CAPPEL SR terrain de foot (P11) | OOST-CAPPEL - terrain de foot (P11) |
| OPPY SR rue de Neuvireuil | OPPY - rue de Neuvireuil |
| OPPY SR rue du stade | OPPY - rue du stade |
| ORCHIES SR impasse du Chateau d'Eau, accès rond point | ORCHIES - impasse du Chateau d'Eau, accès rond point |
| ORCHIES SR lotissement clos matisse | ORCHIES - lotissement clos matisse |
| ORCHIES SR route de Lille | ORCHIES - route de Lille |
| ORCHIES SR rue Charles Flon | ORCHIES - rue Charles Flon |
| ORCHIES SR Rue de la Carrière dorée 2P | ORCHIES - Rue de la Carrière dorée 2P |
| ORCHIES SR rue de la liberation, impasse Chateau d'Eau | ORCHIES - rue de la liberation, impasse Chateau d'Eau |
| ORCHIES SR rue j. rieux | ORCHIES - rue j. rieux |
| ORCHIES SR rue Lagache | ORCHIES - rue Lagache |
| ORCHIES SR rue Pierre de Coubertin | ORCHIES - rue Pierre de Coubertin |
| ORCHIES SR ZAC Carrière Dorée 1P | ORCHIES - ZAC Carrière Dorée 1P |
| ORCHIES SR ZI 3 Bonniers | ORCHIES - ZI 3 Bonniers |
| ORCHIES SR Pluvial ZI 3 Bonniers | ORCHIES - ZI 3 Bonniers (Pluvial) |
| ORCHIES SR Zone Industrielle Europe | ORCHIES - Zone Industrielle Europe |
| ORIGNY-SAINTE-BENOITE SR route de Neuville (cimenterie) | ORIGNY-SAINTE-BENOITE - route de Neuville (cimenterie) |
| ORIGNY-SAINTE-BENOITE SR rue du Calvois | ORIGNY-SAINTE-BENOITE - rue du Calvois |
| ORIGNY-SAINTE-BENOITE SR rue du Sergent Faglain | ORIGNY-SAINTE-BENOITE - rue du Sergent Faglain |
| ORIGNY-SAINTE-BENOITE SR rue Haska | ORIGNY-SAINTE-BENOITE - rue Haska |
| ORIGNY-SAINTE-BENOITE SR rue Pasteur (sucrierie) | ORIGNY-SAINTE-BENOITE - rue Pasteur (sucrierie) |
| ORS SR rue d'ouie | ORS - rue d'ouie |
| ORS SR rue de la grande prairie | ORS - rue de la grande prairie |
| ORS SR rue du capitaine Darche | ORS - rue du capitaine Darche |
| ORS SR rue Verte proche n°12 | ORS - rue Verte proche n°12 |
| ORS SR rue Verte Vallée près n°6 | ORS - rue Verte Vallée près n°6 |
| ORSINVAL SR rue de l'église | ORSINVAL - rue de l'église |
| ORSINVAL SR rue de la charrette | ORSINVAL - rue de la charrette |
| OSTRICOURT SR (EP) rue de Saint Eloi, 1 rue des Aulnes | OSTRICOURT - (EP) rue de Saint Eloi, 1 rue des Aulnes |
| OSTRICOURT SR (EU) rue Anatole France | OSTRICOURT - (EU) rue Anatole France |
| OSTRICOURT SR rue Anatole France, lot Herriot | OSTRICOURT - rue Anatole France, lot Herriot |
| OSTRICOURT SR rue Brossette | OSTRICOURT - rue Brossette |
| OSTRICOURT SR rue de Saint Eloi, face église rue des Fresnes | OSTRICOURT - rue de Saint Eloi, face église rue des Fresnes |
| OSTRICOURT SR rue de Saint Eloi, le long RD354 | OSTRICOURT - rue de Saint Eloi, le long RD354 |
| OSTRICOURT SR Rue Dutailly | OSTRICOURT - Rue Dutailly |
| OSTRICOURT SR rue Gilber Facq | OSTRICOURT - rue Gilber Facq |
| OSTRICOURT SR rue Herriot | OSTRICOURT - rue Herriot |
| OSTRICOURT SR rue Pierre Serveau | OSTRICOURT - rue Pierre Serveau |
| OSTRICOURT SR rue Zola | OSTRICOURT - rue Zola |
| OUDEZEELLE SR rue de Cassel | OUDEZEELLE - rue de Cassel |
| OUDEZEELLE SR rue de Wylder | OUDEZEELLE - rue de Wylder |
| OXELAERE SR La Drève | OXELAERE - La Drève |
| OXELAERE SR Route de Saint Omer | OXELAERE - Route de Saint Omer |
| PAILLENCOURT SR rue d'Estrun | PAILLENCOURT - rue d'Estrun |
| PAILLENCOURT SR rue de lannoy | PAILLENCOURT - rue de lannoy |
| PAILLENCOURT SR rue de Wavrechain | PAILLENCOURT - rue de Wavrechain |
| PAILLENCOURT SR rue du 8 Mai | PAILLENCOURT - rue du 8 Mai |
| PAILLENCOURT SR rue du canal | PAILLENCOURT - rue du canal |
| PALLUEL SR chemin de l'hirondelle "bol d'air" | PALLUEL - chemin de l'hirondelle "bol d'air" |
| PALLUEL SR Chemin de l'Hirondelle, n°64, 1P | PALLUEL - Chemin de l'Hirondelle, n°64, 1P |
| PALLUEL SR chemin des cars | PALLUEL - chemin des cars |
| PALLUEL SR chemin du Marais | PALLUEL - chemin du Marais |
| PALLUEL SR du Camping | PALLUEL - du Camping |
| PALLUEL SR impasse du Moulin | PALLUEL - impasse du Moulin |
| PALLUEL SR rue d'en haut | PALLUEL - rue d'en haut |
| PALLUEL SR rue d'en haut (Pont) | PALLUEL - rue d'en haut (Pont) |
| PALLUEL SR Rue de la Marnière | PALLUEL - Rue de la Marnière |
| PALLUEL SR rue du curé | PALLUEL - rue du curé |
| PECQUENCOURT SR angle rue Peri et Chamonix | PECQUENCOURT - angle rue Peri et Chamonix |
| PECQUENCOURT SR cd 25 EP | PECQUENCOURT - cd 25 EP |
| PECQUENCOURT SR cd 25 EU | PECQUENCOURT - cd 25 EU |
| PECQUENCOURT SR cite des fourches | PECQUENCOURT - cite des fourches |
| PECQUENCOURT SR cité des Patures | PECQUENCOURT - cité des Patures |
| PECQUENCOURT SR Cité Nouveau Monde | PECQUENCOURT - Cité Nouveau Monde |
| PECQUENCOURT SR rue d'Antibe (face ecole Belgambe) | PECQUENCOURT - rue d'Antibe (face ecole Belgambe) |
| PECQUENCOURT SR rue de Beaufort (les eclusettes) | PECQUENCOURT - rue de Beaufort (les eclusettes) |
| PECQUENCOURT SR rue de la turbie (rue de canne) | PECQUENCOURT - rue de la turbie (rue de canne) |
| PECQUENCOURT SR rue des Résistants | PECQUENCOURT - rue des Résistants |
| PECQUENCOURT SR rue des Sorbiers (le croquet) | PECQUENCOURT - rue des Sorbiers (le croquet) |
| PECQUENCOURT SR rue Facon | PECQUENCOURT - rue Facon |

RAPPORT SIDEN-SIAN 2021 - SERVICE D'ASSAINISSEMENT COLLECTIF

24. LES STATIONS DE POMPAGE D'EAU USEE

| Ouvrage | Adresse |
|--|---|
| PECQUENCOURT SR rue Gabriel Perri (Sainte marie) | PECQUENCOURT - rue Gabriel Perri (Sainte marie) |
| PECQUENCOURT SR rue Jaurès | PECQUENCOURT - rue Jaurès |
| PECQUENCOURT SR rue Joseph Bouliéz | PECQUENCOURT - rue Joseph Bouliéz |
| PECQUENCOURT SR rue Joseph Bouliéz bis | PECQUENCOURT - rue Joseph Bouliéz bis |
| PECQUENCOURT SR rue Thorez cite Barrois | PECQUENCOURT - rue Thorez cite Barrois |
| PELVES SR rue Blanpain | PELVES - rue Blanpain |
| PELVES SR rue du Stade | PELVES - rue du Stade |
| PELVES SR rue Francois Mercier | PELVES - rue Francois Mercier |
| PELVES SR rue Vaze | PELVES - rue Vaze |
| PHALEMPIN SR 3 B Allée des cerisiers | PHALEMPIN - 3 B Allée des cerisiers |
| PHALEMPIN SR 43 Rue jean batiste lebas | PHALEMPIN - 43 Rue jean batiste lebas |
| PHALEMPIN SR 54 B Rue du moulin | PHALEMPIN - 54 B Rue du moulin |
| PHALEMPIN SR 87 Rue Jean Baptiste Lebas | PHALEMPIN - 87 Rue Jean Baptiste Lebas |
| PHALEMPIN SR Rue du capitaine fremicourt | PHALEMPIN - Rue du capitaine fremicourt |
| PHALEMPIN SR Rue du maréchal foch | PHALEMPIN - Rue du maréchal foch |
| PHALEMPIN SR Rue du ponchelet | PHALEMPIN - Rue du ponchelet |
| PINON SR impasse du Houx | PINON - impasse du Houx |
| PINON SR rue de Bourg Saint Maurice, rue de l'Eglise | PINON - rue de Bourg Saint Maurice, rue de l'Eglise |
| PINON SR rue de la Vendee | PINON - rue de la Vendee |
| PINON SR rue des Etangs | PINON - rue des Etangs |
| PINON SR rue des Tilleuls | PINON - rue des Tilleuls |
| PINON SR rue du 130eme RI | PINON - rue du 130eme RI |
| PINON SR rue du 7e BCA | PINON - rue du 7e BCA |
| PINON SR rue du grand arroyoir | PINON - rue du grand arroyoir |
| PINON SR rue du Stade | PINON - rue du Stade |
| PITGAM SR La Cappel Straete | PITGAM - La Cappel Straete |
| PITGAM SR rue du 43eme Ricca | PITGAM - rue du 43eme Ricca |
| PLOUVAIN SR le camping | PLOUVAIN - le camping |
| POIX-DU-NORD SR Emouloirs | POIX-DU-NORD - Emouloirs |
| POIX-DU-NORD SR place talma | POIX-DU-NORD - place talma |
| POIX-DU-NORD SR République | POIX-DU-NORD - République |
| POIX DU NORD SR Rue de Wagnionville | POIX-DU-NORD - Rue de Wagnionville |
| POIX-DU-NORD SR rue de Warrennes (OTEU) | POIX-DU-NORD - rue de Warrennes (OTEU) |
| POIX-DU-NORD SR rue Notre Dame | POIX-DU-NORD - rue Notre Dame |
| POIX-DU-NORD SR Saint Georges | POIX-DU-NORD - Saint Georges |
| LE POMMEREUIL SR route du Cateau | POMMEREUIL - route du Cateau |
| LE POMMEREUIL SR rue Forest | POMMEREUIL - rue Forest |
| PONT-A-MARCQ SR Domaine de Bulteau EP (SR 1 pompe) | PONT-A-MARCQ - Domaine de Bulteau EP (SR 1 pompe) |
| PONT-A-MARCQ SR Domaine du Bulteau EU (SR 2 pompes) | PONT-A-MARCQ - Domaine du Bulteau EU (SR 2 pompes) |
| PONT A MARCQ SR EP, PA de la Planque | PONT-A-MARCQ - EP, PA de la Planque |
| PONT A MARCQ SR EU, PA de la Planque | PONT-A-MARCQ - EU, PA de la Planque |
| PONT-A-MARCQ SR provisoire Biscoop | PONT-A-MARCQ - provisoire Biscoop |
| PONT-A-MARCQ SR rue Georges Bizet | PONT-A-MARCQ - rue Georges Bizet |
| PONT A MARCQ à Marcq SR route de Douai | PONT-A-MARCQ à Marcq - route de Douai |
| PONT A MARCQ à Marcq SR rue de Valenciennes | PONT-A-MARCQ à Marcq - rue de Valenciennes |
| POTELLE SR chemin de l'hôpital | POTELLE - chemin de l'hôpital |
| POTELLE SR rue du pont à vaches | POTELLE - rue du pont à vaches |
| POUILLY-SUR-SERRE SR Rue de la Basse Cours | POUILLY-SUR-SERRE - rue de la Basse Cours |
| POUILLY-SUR-SERRE SR Rue de la Gare - injection | POUILLY-SUR-SERRE - rue de la Gare (injection) |
| POUILLY-SUR-SERRE SR Rue de la Gare - principale | POUILLY-SUR-SERRE - rue de la Gare (principale) |
| POUILLY-SUR-SERRE SR Rue du Ruyer | POUILLY-SUR-SERRE - rue du Ruyer |
| PRADELLES SR allée des paquerettes | PRADELLES - allée des paquerettes |
| PRADELLES SR Domaine des près | PRADELLES - Domaine des près |
| PRADELLES SR lotissement Les Tritons | PRADELLES - lotissement Les Tritons |
| PRESLE ET THERNY SR Chemin du Ponceau | PRESLES-ET-THIERNY - Chemin du Ponceau |
| PREUX-AU-BOIS SR Route de Landrecies | PREUX-AU-BOIS - Route de Landrecies |
| PREUX-AU-BOIS SR rue d'Hecq | PREUX-AU-BOIS - rue d'Hecq |
| PREUX-AU-BOIS SR rue de la Fontaine | PREUX-AU-BOIS - rue de la Fontaine |
| PREUX-AU-BOIS SR rue d'Hecq Petit Preux | PREUX-AU-BOIS - rue d'Hecq Petit Preux |
| PREUX-AU-BOIS SR Sentier de la Fontaine | PREUX-AU-BOIS - Sentier de la Fontaine |
| PREUX-AU-SART SR rue Delvaux | PREUX-AU-SART - rue Delvaux |
| PRISCHES SR Rejet du Moulin (chemin STEP) | PRISCHES - Rejet du Moulin (chemin STEP) |
| PRISCHES SR rue du Moulin n°415 | PRISCHES - rue du Moulin n°415 |
| QUAEDYPRE SR Contour de l'Eglise | QUAEDYPRE - Contour de l'Eglise |
| QUAEDYPRE SR RD 916 le Gitan | QUAEDYPRE - RD 916 le Gitan |
| QUAEDYPRE SR rue de la chapelle | QUAEDYPRE - rue de la chapelle |
| QUAEDYPRE SR rue des 5 chemins | QUAEDYPRE - rue des 5 chemins |
| QUAEDYPRE SR rue des 5 chemins lotissement Debbé | QUAEDYPRE - rue des 5 chemins lotissement Debbé |
| QUAEDYPRE SR rue du looweg | QUAEDYPRE - rue du looweg |
| QUERENAING SR rue d'Artres | QUERENAING - rue d'Artres |
| QUERENAING SR rue de Maing | QUERENAING - rue de Maing |
| QUERENAING SR rue de Saint Quentin | QUERENAING - rue de Saint Quentin |
| QUERENAING SR rue Jean Monnet | QUERENAING - rue Jean Monnet |
| QUIERY LA MOTTE SR rue de la Cressonnières | QUIERY-LA-MOTTE - rue de la Cressonnières |
| QUIEVRECHAIN SR chemin d'emblise | QUIEVRECHAIN - chemin d'emblise |
| QUIEVRECHAIN SR EP rue Guy Mocquet | QUIEVRECHAIN - EP rue Guy Mocquet |
| QUIEVRECHAIN SR EU rue Guy Mocquet | QUIEVRECHAIN - EU rue Guy Mocquet |
| QUIEVRECHAIN SR l'aunelle EP | QUIEVRECHAIN - l'aunelle EP |
| QUIEVRECHAIN SR l'aunelle grosseillier EU | QUIEVRECHAIN - l'aunelle grosseillier EU |
| QUIEVRECHAIN SR la ZAC | QUIEVRECHAIN - la ZAC |
| QUIEVRECHAIN SR place du corbeau | QUIEVRECHAIN - place du corbeau |
| QUIEVRECHAIN SR place Equipart | QUIEVRECHAIN - place Equipart |
| QUIEVRECHAIN SR place roger salengro | QUIEVRECHAIN - place roger salengro |
| QUIEVRECHAIN SR Quartier des vanneaux EP | QUIEVRECHAIN - Quartier des vanneaux EP |
| QUIEVRECHAIN SR Quartier des vanneaux EU | QUIEVRECHAIN - Quartier des vanneaux EU |

RAPPORT SIDEN-SIAN 2021 - SERVICE D'ASSAINISSEMENT COLLECTIF

24. LES STATIONS DE POMPAGE D'EAU USEE

| Ouvrage | Adresse |
|---|--|
| QUIEVRECHAIN SR rue de L'aunelle | QUIEVRECHAIN - rue de L'aunelle |
| QUIEVRECHAIN SR rue de la planche | QUIEVRECHAIN - rue de la planche |
| QUIEVRECHAIN SR rue des Anciens AFN | QUIEVRECHAIN - rue des Anciens AFN |
| QUIEVRECHAIN SR rue Jean Jaurès | QUIEVRECHAIN - rue Jean Jaurès |
| QUIEVRECHAIN SR rue Paul Gardinal | QUIEVRECHAIN - rue Paul Gardinal |
| QUIEVY SR rue de Fontaine | QUIEVY - rue de Fontaine |
| QUIEVY SR rue de la nation | QUIEVY - rue de la nation |
| QUIEVY SR rue de Valenciennes | QUIEVY - rue de Valenciennes |
| QUIEVY SR rue des Juifs | QUIEVY - rue des Juifs |
| QUIEVY SR rue Jean Lebas | QUIEVY - rue Jean Lebas |
| RACHES SR rue de Baillion | RACHES - rue de Baillion |
| RACHES SR rue du Bois | RACHES - rue du Bois |
| RACHES SR rue du Verdebout | RACHES - rue du Verdebout |
| RAIMBEAUCOURT SR avenue du château | RAIMBEAUCOURT - avenue du château |
| RAIMBEAUCOURT SR rue Charlieu | RAIMBEAUCOURT - rue Charlieu |
| RAIMBEAUCOURT SR rue de l'hôpital | RAIMBEAUCOURT - rue de l'hôpital |
| RAIMBEAUCOURT SR rue du Cornet | RAIMBEAUCOURT - rue du Cornet |
| RAIMBEAUCOURT SR rue hyacinthe lenne | RAIMBEAUCOURT - rue hyacinthe lenne |
| RAIMBEAUCOURT SR rue Léon Blum | RAIMBEAUCOURT - rue Léon Blum |
| RAIMBEAUCOURT SR rue Marcel Sambat (nouvelle) | RAIMBEAUCOURT - rue Marcel Sambat (nouvelle) |
| RAIMBEAUCOURT SR rue Vaillant | RAIMBEAUCOURT - rue Vaillant |
| RAIMBEAUCOURT SR secteur du bas liez | RAIMBEAUCOURT - secteur du bas liez |
| RAMILLIES SR petite rue | RAMILLIES - petite rue |
| RAMILLIES SR rue de l'église | RAMILLIES - rue de l'église |
| RAUCOURT-AU-BOIS SR rue basse | RAUCOURT-AU-BOIS - rue basse |
| RAUCOURT-AU-BOIS SR rue cornue (chemin du futoy) | RAUCOURT-AU-BOIS - rue cornue (chemin du futoy) |
| REJET DE BEAULIEU SR Grande rue face au n°11 | REJET-DE-BEAULIEU - Grande rue face au n°11 |
| REJET DE BEAULIEU SR Rue de l'église | REJET-DE-BEAULIEU - Rue de l'église |
| REJET DE BEAULIEU SR Rue de la Laurette | REJET-DE-BEAULIEU - Rue de la Laurette |
| REJET DE BEAULIEU SR Rue gourgouche | REJET-DE-BEAULIEU - Rue gourgouche |
| REJET BEAULIEU SR rue Verte | REJET-DE-BEAULIEU - rue Verte |
| REJET DE BEAULIEU Rue roulier | REJET-DE-BEAULIEU Rue roulier |
| REMY SR Grand Rue, croisement rue Fontaine Grulotte | REMY - Grand Rue, croisement rue Fontaine Grulotte |
| REMY SR Grand Rue, face n°17 | REMY - Grand Rue, face n°17 |
| RENESECURE SR Camping Bloemstraete | RENESECURE - Camping Bloemstraete |
| RENESECURE SR Place de l'Eglise Rue A Thorel | RENESECURE - Place de l'Eglise Rue A Thorel |
| RENESECURE SR Place de la Gare | RENESECURE - Place de la Gare |
| RENESECURE SR Résidence du Docteur Cathelin | RENESECURE - Résidence du Docteur Cathelin |
| RENESECURE SR Route d'Hazebrouck | RENESECURE - Route d'Hazebrouck |
| RENESECURE SR Route de Clairmarais | RENESECURE - Route de Clairmarais |
| RENESECURE SR Route de la Nieppe | RENESECURE - Route de la Nieppe |
| RENESECURE SR Rue d'Aire | RENESECURE - Rue d'Aire |
| RENESECURE SR rue d'Aire / rue d'Asquin | RENESECURE - rue d'Aire / rue d'Asquin |
| RENESECURE SR Rue de Morbecque | RENESECURE - Rue de Morbecque |
| RENESECURE SR Rue du Long Coutre | RENESECURE - Rue du Long Coutre |
| REUMONT SR Chaussée Brunehaut face au n°51 | REUMONT - Chaussée Brunehaut face au n°51 |
| REUMONT SR OTEU Chaussée Brunehaut | REUMONT - OTEU Chaussée Brunehaut |
| REUMONT SR rue de Bohéries | REUMONT - rue de Bohéries |
| REUMONT SR rue de l'église | REUMONT - rue de l'église |
| REXPOEDE SR chemin de Beun | REXPOEDE - chemin de Beun |
| REXPOEDE SR Cimetière | REXPOEDE - Cimetière |
| REXPOEDE SR Domaine de la Ferme | REXPOEDE - Domaine de la Ferme |
| REXPOEDE SR rue Bambecque | REXPOEDE - rue Bambecque |
| REXPOEDE SR rue Butte Sud | REXPOEDE - rue Butte Sud |
| REXPOEDE SR rue des bouleaux | REXPOEDE - rue des bouleaux |
| REXPOEDE SR rue Kinoo, domaine Groenhof | REXPOEDE - rue Kinoo, domaine Groenhof |
| REXPOEDE SR rue Rosaie | REXPOEDE - rue Rosaie |
| RIBECOURT LA TOUR SR Presbytère | RIBECOURT-LA-TOUR - Presbytère |
| RIBECOURT LA TOUR SR rue de Villers Plouich | RIBECOURT-LA-TOUR - rue de Villers Plouich |
| RIBECOURT LA TOUR SR rue du Chemin des Postes | RIBECOURT-LA-TOUR - rue du Chemin des Postes |
| RIBECOURT LA TOUR Le Petit Fond | RIBECOURT-LA-TOUR Le Petit Fond |
| RIBEMONT SR Cité Maurice Ravel | RIBEMONT - Cité Maurice Ravel |
| RIBEMONT SR Rue des vieux marchés | RIBEMONT - Rue des vieux marchés |
| RIBEMONT SR Rue du Char y reste | RIBEMONT - rue du Char y reste |
| RIBEMONT SR Rue du Moulin | RIBEMONT - rue du Moulin |
| RIBEMONT SR Rue Paul Lefèvre | RIBEMONT - rue Paul Lefèvre |
| RIBEMONT SR Rue Saint Ladre - principale | RIBEMONT - rue Saint Ladre (principale) |
| RIEULAY SR rue Bouhours | RIEULAY - rue Bouhours |
| RIEULAY SR rue de Larentis | RIEULAY - rue de Larentis |
| RIEULAY SR rue Fievet | RIEULAY - rue Fievet |
| RIEULAY SR rue Suzanne Lannoy | RIEULAY - rue Suzanne Lannoy |
| RIEUX EN CAMBRESIS SR chemin des rouliers | RIEUX-EN-CAMBRESIS - chemin des rouliers |
| RIEUX EN CAMBRESIS SR route Iwuy | RIEUX-EN-CAMBRESIS - route Iwuy |
| RIEUX EN CAMBRESIS SR rue Boussières | RIEUX-EN-CAMBRESIS - rue Boussières |
| RIEUX EN CAMBRESIS SR rue du 19 Mars 1962 | RIEUX-EN-CAMBRESIS - rue du 19 Mars 1962 |
| RIEUX EN CAMBRESIS SR rue du 1er mai | RIEUX-EN-CAMBRESIS - rue du 1er mai |
| RIEUX EN CAMBRESIS SR rue Gambetta | RIEUX-EN-CAMBRESIS - rue Gambetta |
| RIEUX EN CAMBRESIS SR rue Léon Blum | RIEUX-EN-CAMBRESIS - rue Léon Blum |
| RIEUX EN CAMBRESIS SR rue Maurice Camiers | RIEUX-EN-CAMBRESIS - rue Maurice Camiers |
| RIEUX EN CAMBRESIS SR rue Waldeck Rousseau | RIEUX-EN-CAMBRESIS - rue Waldeck Rousseau |
| ROBERSART SR rue de Landrecies | ROBERSART - rue de Landrecies |
| ROMBIES-ET-MARCHIPONT SR chemin du dauphin | ROMBIES-ET-MARCHIPONT - chemin du dauphin |
| ROMBIES ET MARCHIPONT SR Route de Valenciennes | ROMBIES-ET-MARCHIPONT - Route de Valenciennes |
| ROMBIES-ET-MARCHIPONT SR rue de l'église | ROMBIES-ET-MARCHIPONT - rue de l'église |
| ROMBIES-ET-MARCHIPONT SR rue des écoles | ROMBIES-ET-MARCHIPONT - rue des écoles |

RAPPORT SIDEN-SIAN 2021 - SERVICE D'ASSAINISSEMENT COLLECTIF

24. LES STATIONS DE POMPAGE D'EAU USEE

| Ouvrage | Adresse |
|--|---|
| ROMBIES-ET-MARCHIPONT SR rue du faubourg | ROMBIES-ET-MARCHIPONT - rue du faubourg |
| ROMBIES-ET-MARCHIPONT SR rue du moulin | ROMBIES-ET-MARCHIPONT - rue du moulin |
| ROMBIES-ET-MARCHIPONT SR rue du Quesnoy | ROMBIES-ET-MARCHIPONT - rue du Quesnoy |
| ROMERIES SR rue de Solesmes | ROMERIES - rue de Solesmes |
| RONSSOY SR rue de la Liberation | RONSSOY - rue de la Liberation |
| RONSSOY SR rue Winston Churchill | RONSSOY - rue Winston Churchill |
| ROOST WARENDIN SR rue d'Alençon | ROOST-WARENDIN - rue d'Alençon |
| ROOST WARENDIN SR rue de Vigeois | ROOST-WARENDIN - rue de Vigeois |
| ROOST-WARENDIN SR Rue Denis Papin | ROOST-WARENDIN - Rue Denis Papin |
| ROOST WARENDIN SR rue Jouvencaveau (1P) | ROOST-WARENDIN - rue Jouvencaveau (1P) |
| ROOST WARENDIN SR Rue Pasteur | ROOST-WARENDIN - Rue Pasteur |
| ROOST WARENDIN SR Rue Pierre Brossolette | ROOST-WARENDIN - Rue Pierre Brossolette |
| ROOST WARENDIN Warendin SR château de Bernicourt | ROOST-WARENDIN Warendin - château de Bernicourt |
| ROOST WARENDIN Warendin SR impasse Jean Moulin | ROOST-WARENDIN Warendin - impasse Jean Moulin |
| ROOST WARENDIN Warendin SR impasse Vaillant | ROOST-WARENDIN Warendin - impasse Vaillant |
| ROOST WARENDIN Warendin SR rue du 8 mai 1945 | ROOST-WARENDIN Warendin - rue du 8 mai 1945 |
| ROOST WARENDIN Warendin SR rue Ferrer | ROOST-WARENDIN Warendin - rue Ferrer |
| ROOST WARENDIN Warendin SR rue Lamendin | ROOST-WARENDIN Warendin - rue Lamendin |
| ROOST WARENDIN Warendin SR rue Salengro | ROOST-WARENDIN Warendin - rue Salengro |
| ROOST WARENDIN Warendin SR rue Voltaire | ROOST-WARENDIN Warendin - rue Voltaire |
| ROOST WARENDIN Warendin SR rue Zola | ROOST-WARENDIN Warendin - rue Zola |
| ROSULT SR impasse de la caterie | ROSULT - impasse de la caterie |
| ROSULT SR lotissement Grenepret | ROSULT - lotissement Grenepret |
| ROSULT SR route de Brillon | ROSULT - route de Brillon |
| ROSULT SR rue Adèle Wion | ROSULT - rue Adèle Wion |
| ROSULT SR rue d'Alene d'Or (res. Dubois) | ROSULT - rue d'Alene d'Or (res. Dubois) |
| ROSULT SR rue de la Cloyère | ROSULT - rue de la Cloyère |
| ROSULT SR rue de la place | ROSULT - rue de la place |
| ROSULT SR rue Decken (place verte) | ROSULT - rue Decken (place verte) |
| ROSULT SR rue Delannoy | ROSULT - rue Delannoy |
| ROSULT SR rue des rosiers | ROSULT - rue des rosiers |
| ROSULT SR rue du faubourg | ROSULT - rue du faubourg |
| ROSULT SR rue du faubourg (face à l'usine) | ROSULT - rue du faubourg (face à l'usine) |
| ROSULT SR rue du Général Leclerc | ROSULT - rue du Général Leclerc |
| ROSULT SR Rue du grand Rosult | ROSULT - Rue du grand Rosult |
| ROSULT SR rue du nouveau Jeu (RD 955) | ROSULT - rue du nouveau Jeu (RD 955) |
| ROSULT SR rue du pont censier | ROSULT - rue du pont censier |
| ROSULT SR Rue du Riez | ROSULT - Rue du Riez |
| ROSULT SR rue Koenig | ROSULT - rue Koenig |
| ROUVIGNIES SR bassin EP 5 (ZI, Michelin) | ROUVIGNIES - bassin EP 5 (ZI, Michelin) |
| ROUVIGNIES SR bassin EP3 (ZI) | ROUVIGNIES - bassin EP3 (ZI) |
| ROUVIGNIES SR route d'Hérin | ROUVIGNIES - route d'Hérin |
| ROUVIGNIES SR route Nationale | ROUVIGNIES - route Nationale |
| ROUVIGNIES SR ZI Oxilam | ROUVIGNIES - ZI Oxilam |
| ROUVIGNIES SR Zone activité portuaire | ROUVIGNIES - Zone activité portuaire |
| ROYAUCOURT ET CHAILVET SR chemin Creux | ROYAUCOURT-ET-CHAILVET - chemin Creux |
| ROYAUCOURT ET CHAILVET SR chemin de l'Usine | ROYAUCOURT-ET-CHAILVET - chemin de l'Usine |
| ROYAUCOURT ET CHAILVET SR rue de la Gare | ROYAUCOURT-ET-CHAILVET - rue de la Gare |
| RUBROUCK SR Clos Tisje Tasje, n7 | RUBROUCK - Clos Tisje Tasje, n7 |
| RUBROUCK SR contour de l'église | RUBROUCK - contour de l'église |
| RUBROUCK SR route de Bourgour, sud camping | RUBROUCK - route de Bourgour, sud camping |
| RUBROUCK SR rue de Broxeele | RUBROUCK - rue de Broxeele |
| RUESNES SR CD100 | RUESNES - CD100 |
| RUESNES SR rue de Bermerain | RUESNES - rue de Bermerain |
| RUESNES SR rue du château | RUESNES - rue du château |
| RUMAUCOURT SR 4 "OTEU" CHEMIN DES COEUQUES | RUMAUCOURT - 4 "OTEU" CHEMIN DES COEUQUES |
| RUMAUCOURT SR2 Chemin des Coeuques Sanitaire | RUMAUCOURT - Chemin des Coeuques Sanitaire SR2 |
| RUMAUCOURT SR3 Chemin des Coeuques | RUMAUCOURT - Chemin des Coeuques SR3 |
| RUMAUCOURT SR1 Chemin des Coeuques transfo | RUMAUCOURT - Chemin des Coeuques transfo SR1 |
| RUMAUCOURT SR Rue Clémenceau | RUMAUCOURT - Rue Clémenceau |
| RUMAUCOURT SR Rue de Sauchy | RUMAUCOURT - Rue de Sauchy |
| RUMEGIES SR rue des 3 magots | RUMEGIES - rue des 3 magots |
| RUMEGIES SR Rue des peupliers | RUMEGIES - Rue des peupliers |
| RUMEGIES SR rue du grand chemin | RUMEGIES - rue du grand chemin |
| RUMEGIES SR rue du Grand Ridoir apres le n439 | RUMEGIES - rue du Grand Ridoir apres le n439 |
| RUMEGIES SR rue Morimetz | RUMEGIES - rue Morimetz |
| RUMEGIES SR rue Paul Dussart | RUMEGIES - rue Paul Dussart |
| RUMEGIES SR rue Prière | RUMEGIES - rue Prière |
| RUMILLY EN CAMBRESIS SR Montagne Blanche | RUMILLY-EN-CAMBRESIS - Montagne Blanche |
| RUMILLY EN CAMBRESIS SR route Nationale 44 | RUMILLY-EN-CAMBRESIS - route Nationale 44 |
| RUMILLY EN CAMBRESIS SR rue Jules Ferry | RUMILLY-EN-CAMBRESIS - rue Jules Ferry |
| SAILLY-SUR-LA-LYS SR Angelys 3046 rue de la Lys | SAILLY-SUR-LA-LYS - Angelys 3046 rue de la Lys |
| SAILLY SUR LA LYS SR de l'Enfer rue de la Lys | SAILLY-SUR-LA-LYS - de l'Enfer rue de la Lys |
| SAILLY SUR LA LYS SR EP rue du Fief | SAILLY-SUR-LA-LYS - EP rue du Fief |
| SAILLY-SUR-LA-LYS SR Lotissement Van der Meerish | SAILLY-SUR-LA-LYS - Lotissement Van der Meerish |
| SAILLY SUR LA LYS SR Marguerite Yourcenard | SAILLY-SUR-LA-LYS - Marguerite Yourcenard |
| SAILLY-SUR-LA-LYS SR rue de la Lys (Dolto) | SAILLY-SUR-LA-LYS - rue de la Lys (Dolto) |
| SAILLY SUR LA LYS SR rue Dormoire | SAILLY-SUR-LA-LYS - rue Dormoire |
| SAILLY SUR LA LYS SR rue du Fief Parking Ecole | SAILLY-SUR-LA-LYS - rue du Fief Parking Ecole |
| SAILLY-SUR-LA-LYS SR rue Ervin | SAILLY-SUR-LA-LYS - rue Ervin |
| SAILLY-SUR-LA-LYS SR rue Victor Hugo | SAILLY-SUR-LA-LYS - rue Victor Hugo |
| SAILLY SUR LA LYS SR Val de Lys | SAILLY-SUR-LA-LYS - Val de Lys |
| SAINS-DU-NORD SR Chemin de Rainsars | SAINS-DU-NORD - Chemin de Rainsars |
| SAINS DU NORD SR Impasse Hiroux | SAINS-DU-NORD - Impasse Hiroux |
| SAINS-DU-NORD SR Rue d'Avesnes | SAINS-DU-NORD - Rue d'Avesnes |

RAPPORT SIDEN-SIAN 2021 - SERVICE D'ASSAINISSEMENT COLLECTIF

24. LES STATIONS DE POMPAGE D'EAU USEE

| Ouvrage | Adresse |
|---|--|
| SAINS-DU-NORD SR Rue de la Laiterie | SAINS-DU-NORD - Rue de la Laiterie |
| SAINS DU NORD SR Rue de Paris | SAINS-DU-NORD - Rue de Paris |
| SAINS-DU-NORD SR Rue de Ramousies | SAINS-DU-NORD - Rue de Ramousies |
| SAINS DU NORD SR Rue des bergeries | SAINS-DU-NORD - Rue des bergeries |
| SAINS-DU-NORD SR Rue des Hypres | SAINS-DU-NORD - Rue des Hypres |
| SAINS-DU-NORD SR rue du 8 Mai 1945, face au n°30 | SAINS-DU-NORD - rue du 8 Mai 1945, face au n°30 |
| SAINS-DU-NORD SR Rue du Moulin | SAINS-DU-NORD - Rue du Moulin |
| SAINS-DU-NORD SR Rue du Moulin à Vent | SAINS-DU-NORD - Rue du Moulin à Vent |
| SAINS-DU-NORD SR Rue du Pachi | SAINS-DU-NORD - Rue du Pachi |
| SAINT AMAND LES EAUX SR Avenue du Clos / rue du Haut Pont | SAINT-AMAND-LES-EAUX - Avenue du Clos / rue du Haut Pont |
| SAINT AMAND LES EAUX SR rue Barbusse | SAINT-AMAND-LES-EAUX - rue Barbusse |
| SAINT AMAND LES EAUX SR rue des Vivers Mauroy | SAINT-AMAND-LES-EAUX - rue des Vivers Mauroy |
| SAINT AMAND LES EAUX SR Ancienne STEP (proche Scarpe relevage siphon) | SAINT-AMAND-LES-EAUX - Ancienne STEP (proche Scarpe relevage siphon) |
| SAINT AMAND LES EAUX SR Avenue du Clos | SAINT-AMAND-LES-EAUX - Avenue du Clos |
| SAINT-AMAND-LES-EAUX SR avenue d'Intervilles | SAINT-AMAND-LES-EAUX - avenue d'Intervilles |
| SAINT AMAND LES EAUX SR Basly | SAINT-AMAND-LES-EAUX - Basly |
| SAINT AMAND LES EAUX SR Camping | SAINT-AMAND-LES-EAUX - Camping |
| SAINT AMAND LES EAUX SR Camus 1 | SAINT-AMAND-LES-EAUX - Camus 1 |
| SAINT AMAND LES EAUX SR Camus 2 | SAINT-AMAND-LES-EAUX - Camus 2 |
| SAINT AMAND LES EAUX SR Carme 2 | SAINT-AMAND-LES-EAUX - Carme 2 |
| SAINT AMAND LES EAUX SR Carrière Delattre | SAINT-AMAND-LES-EAUX - Carrière Delattre |
| SAINT AMAND LES EAUX SR Cense aux Bois | SAINT-AMAND-LES-EAUX - Cense aux Bois |
| SAINT AMAND LES EAUX SR chemin de l'Empire | SAINT-AMAND-LES-EAUX - chemin de l'Empire |
| SAINT AMAND LES EAUX SR Collinière | SAINT-AMAND-LES-EAUX - Collinière |
| SAINT AMAND LES EAUX SR Crupeau (lotissement) | SAINT-AMAND-LES-EAUX - Crupeau (lotissement) |
| SAINT AMAND LES EAUX SR Crupeau 1 | SAINT-AMAND-LES-EAUX - Crupeau 1 |
| SAINT AMAND LES EAUX SR Crupeau 2 | SAINT-AMAND-LES-EAUX - Crupeau 2 |
| SAINT AMAND LES EAUX SR Deux Septembre | SAINT-AMAND-LES-EAUX - Deux Septembre |
| SAINT AMAND LES EAUX SR Fontaine | SAINT-AMAND-LES-EAUX - Fontaine |
| SAINT AMAND LES EAUX SR Gallay (Mauser France) | SAINT-AMAND-LES-EAUX - Gallay (Mauser France) |
| SAINT AMAND LES EAUX SR Grise Chemise | SAINT-AMAND-LES-EAUX - Grise Chemise |
| SAINT AMAND LES EAUX SR Gros Pin | SAINT-AMAND-LES-EAUX - Gros Pin |
| SAINT AMAND LES EAUX SR Imbault | SAINT-AMAND-LES-EAUX - Imbault |
| SAINT AMAND LES EAUX SR Lieutenant Dupire | SAINT-AMAND-LES-EAUX - Lieutenant Dupire |
| SAINT AMAND LES EAUX SR Marillon | SAINT-AMAND-LES-EAUX - Marillon |
| SAINT AMAND LES EAUX SR Maroc | SAINT-AMAND-LES-EAUX - Maroc |
| SAINT AMAND LES EAUX SR Moulin aux Rats | SAINT-AMAND-LES-EAUX - Moulin aux Rats |
| SAINT AMAND LES EAUX SR Mullier | SAINT-AMAND-LES-EAUX - Mullier |
| SAINT AMAND LES EAUX SR Notre Dame d'Amour | SAINT-AMAND-LES-EAUX - Notre Dame d'Amour |
| SAINT AMAND LES EAUX SR Ormeaux | SAINT-AMAND-LES-EAUX - Ormeaux |
| SAINT AMAND LES EAUX SR OTEU Ancienne STEP | SAINT-AMAND-LES-EAUX - OTEU Ancienne STEP |
| SAINT AMAND LES EAUX SR Pannerie 2 | SAINT-AMAND-LES-EAUX - Pannerie 2 |
| SAINT AMAND LES EAUX SR Piscine | SAINT-AMAND-LES-EAUX - Piscine |
| SAINT AMAND LES EAUX SR Pont de Valenciennes | SAINT-AMAND-LES-EAUX - Pont de Valenciennes |
| SAINT AMAND LES EAUX SR Quai du Marisson | SAINT-AMAND-LES-EAUX - Quai du Marisson |
| SAINT AMAND LES EAUX SR Rocade de Tournai (face cinéma) | SAINT-AMAND-LES-EAUX - Rocade de Tournai (face cinéma) |
| SAINT AMAND LES EAUX SR route de Roubaix (à coté du 390) | SAINT-AMAND-LES-EAUX - route de Roubaix (à coté du 390) |
| SAINT AMAND LES EAUX SR route de Roubaix (Décours) | SAINT-AMAND-LES-EAUX - route de Roubaix (Décours) |
| SAINT-AMAND-LES-EAUX SR rue Albert Camus (ZA Envain) | SAINT-AMAND-LES-EAUX - rue Albert Camus (ZA Envain) |
| SAINT AMAND LES EAUX SR rue Albert Lambert | SAINT-AMAND-LES-EAUX - rue Albert Lambert |
| SAINT AMAND LES EAUX SR rue Basse | SAINT-AMAND-LES-EAUX - rue Basse |
| SAINT AMAND LES EAUX SR rue C. De Gaulle | SAINT-AMAND-LES-EAUX - rue C. De Gaulle |
| SAINT AMAND LES EAUX SR rue Carme (à coté du 375) | SAINT-AMAND-LES-EAUX - rue Carme (à coté du 375) |
| SAINT AMAND LES EAUX SR rue Couteaux / rocade Tournai | SAINT-AMAND-LES-EAUX - rue Couteaux / rocade Tournai |
| SAINT AMAND LES EAUX SR rue de Cailloux | SAINT-AMAND-LES-EAUX - rue de Cailloux |
| SAINT AMAND LES EAUX SR rue de la Bruyère | SAINT-AMAND-LES-EAUX - rue de la Bruyère |
| SAINT AMAND LES EAUX SR Rue de la Croisette | SAINT-AMAND-LES-EAUX - Rue de la Croisette |
| SAINT AMAND LES EAUX SR rue de la Louvière | SAINT-AMAND-LES-EAUX - rue de la Louvière |
| SAINT AMAND LES EAUX SR rue de la Pannerie (canal) | SAINT-AMAND-LES-EAUX - rue de la Pannerie (canal) |
| SAINT-AMAND-LES-EAUX SR rue de l'Epinoy | SAINT-AMAND-LES-EAUX - rue de l'Epinoy |
| SAINT AMAND LES EAUX SR rue de Thermal (contrôle technique) | SAINT-AMAND-LES-EAUX - rue de Thermal (contrôle technique) |
| SAINT AMAND LES EAUX SR rue de Tournai | SAINT-AMAND-LES-EAUX - rue de Tournai |
| SAINT AMAND LES EAUX SR rue de Wanbergue | SAINT-AMAND-LES-EAUX - rue de Wanbergue |
| SAINT AMAND LES EAUX SR rue Delory | SAINT-AMAND-LES-EAUX - rue Delory |
| SAINT AMAND LES EAUX SR rue des Acacias | SAINT-AMAND-LES-EAUX - rue des Acacias |
| SAINT AMAND LES EAUX SR rue des Feves / rue de l' Elnon | SAINT-AMAND-LES-EAUX - rue des Feves / rue de l' Elnon |
| SAINT AMAND LES EAUX SR rue du Caillou Bécou | SAINT-AMAND-LES-EAUX - rue du Caillou Bécou |
| SAINT AMAND LES EAUX SR Rue Fontaine Bouillon (face 439) | SAINT-AMAND-LES-EAUX - Rue Fontaine Bouillon (face 439) |
| SAINT AMAND LES EAUX SR Rue Fontaine Bouillon (face 787) | SAINT-AMAND-LES-EAUX - Rue Fontaine Bouillon (face 787) |
| SAINT AMAND LES EAUX SR rue Levivier | SAINT-AMAND-LES-EAUX - rue Levivier |
| SAINT AMAND LES EAUX SR Thermal 2 | SAINT-AMAND-LES-EAUX - Thermal 2 |
| SAINT AMAND LES EAUX SR Transvaal | SAINT-AMAND-LES-EAUX - Transvaal |
| SAINT AMAND LES EAUX SR Vaucelles | SAINT-AMAND-LES-EAUX - Vaucelles |
| SAINT AMAND LES EAUX SR Vent de Bise | SAINT-AMAND-LES-EAUX - Vent de Bise |
| SAINT AMAND LES EAUX SR ZAC | SAINT-AMAND-LES-EAUX - ZAC |
| SAINT AMAND LES EAUX SR ZI route de Rosult | SAINT-AMAND-LES-EAUX - ZI route de Rosult |
| SAINT AUBERT SR résidence Florival | SAINT-AUBERT - résidence Florival |
| SAINT AUBERT SR rue de la gare | SAINT-AUBERT - rue de la gare |
| SAINT AUBERT SR rue de villers en Cauchies | SAINT-AUBERT - rue de villers en Cauchies |
| SAINT AUBERT SR rue du 8 Mai | SAINT-AUBERT - rue du 8 Mai |
| SAINT AUBERT SR rue Narcisse Petit | SAINT-AUBERT - rue Narcisse Petit |
| SAINT-AUBIN SR Chemin d'en Haut | SAINT-AUBIN - Chemin d'en Haut |
| SAINT AUBIN SR Route de Limont Fontaine | SAINT-AUBIN - Route de Limont Fontaine |
| SAINT AUBIN SR rue des Bodeletz | SAINT-AUBIN - rue des Bodeletz |
| REBECQUES SR au 16 rue Saint Winocq | SAINT-AUGUSTIN REBECQUES - au 16 rue Saint Winocq |

RAPPORT SIDEN-SIAN 2021 - SERVICE D'ASSAINISSEMENT COLLECTIF

24. LES STATIONS DE POMPAGE D'EAU USEE

| Ouvrage | Adresse |
|--|---|
| REBECQUES SR au 2 rue de Saint Winocq | SAINT-AUGUSTIN REBECQUES - au 2 rue de Saint Winocq |
| REBECQUES SR au 30 rue Saint Winocq | SAINT-AUGUSTIN REBECQUES - au 30 rue Saint Winocq |
| REBECQUES SR rue du Marais | SAINT-AUGUSTIN REBECQUES - rue du Marais |
| REBECQUES SR rue Natoy (ferme Decouvelaere) | SAINT-AUGUSTIN REBECQUES - rue Natoy (ferme Decouvelaere) |
| SAINT-AYBERT SR route de Crespin | SAINT-AYBERT - route de Crespin |
| SAINT-AYBERT SR rue de l'église | SAINT-AYBERT - rue de l'église |
| SAINT-AYBERT SR rue du pont | SAINT-AYBERT - rue du pont |
| SAINT-BENIN SR CD67 - route de Le Cateau | SAINT-BENIN - CD67 - route de Le Cateau |
| SAINT-BENIN SR Saint Benin rue Pasteur | SAINT-BENIN - Saint Benin rue Pasteur |
| SAINTE-MARIE-CAPPEL SR 952 Route de Borre | SAINTE-MARIE-CAPPEL - 952 Route de Borre |
| SAINTE-MARIE-CAPPEL SR chemin Saint Pierre, face au 311 | SAINTE-MARIE-CAPPEL - chemin Saint Pierre, face au 311 |
| SAINTE-MARIE-CAPPEL SR petit chemin d'Oxelaere lot. | SAINTE-MARIE-CAPPEL - petit chemin d'Oxelaere lot. |
| SAINTE-MARIE-CAPPEL SR route d'Hondeghem | SAINTE-MARIE-CAPPEL - route d'Hondeghem |
| SAINT HILAIRE LEZ CAMBRAI SR mille club | SAINT-HILAIRE-LEZ-CAMBRAI - mille club |
| SAINT HILAIRE LEZ CAMBRAI SR rue de Quievy | SAINT-HILAIRE-LEZ-CAMBRAI - rue de Quievy |
| SAINT HILAIRE LEZ CAMBRAI SR rue du général de Gaulle | SAINT-HILAIRE-LEZ-CAMBRAI - rue du général de Gaulle |
| SAINT HILAIRE LEZ CAMBRAI SR rue Henri Barbusse | SAINT-HILAIRE-LEZ-CAMBRAI - rue Henri Barbusse |
| SAINT HILAIRE LEZ CAMBRAI SR rue Paul Vaillant Couturier | SAINT-HILAIRE-LEZ-CAMBRAI - rue Paul Vaillant Couturier |
| SAINT-HILAIRE-SUR-HELPE SR Impasse du Lavoir | SAINT-HILAIRE-SUR-HELPE - Impasse du Lavoir |
| SAINT-HILAIRE-SUR-HELPE SR Rue de la Grande Prairie | SAINT-HILAIRE-SUR-HELPE - Rue de la Grande Prairie |
| SAINT-HILAIRE-SUR-HELPE SR Rue de la Mairie | SAINT-HILAIRE-SUR-HELPE - Rue de la Mairie |
| SAINT-HILAIRE-SUR-HELPE SR Rue des Rocs | SAINT-HILAIRE-SUR-HELPE - Rue des Rocs |
| SAINT-HILAIRE-SUR-HELPE SR Rue Malakoff | SAINT-HILAIRE-SUR-HELPE - Rue Malakoff |
| SAINT HILAIRE SUR HELPE SR Vieille route | SAINT-HILAIRE-SUR-HELPE - Vieille route |
| ST JANS CAPPEL SR résidence des champs de Cappel | SAINT-JANS-CAPPEL - résidence des champs de Cappel |
| ST JANS CAPPEL SR rue de Bailleul | SAINT-JANS-CAPPEL - rue de Bailleul |
| ST JANS CAPPEL SR rue des monts | SAINT-JANS-CAPPEL - rue des monts |
| SAINT-JANS-CAPPEL SR chemin Billaou, 429 rue de la Blanchisserie | SAINT-JANS-CAPPEL - chemin Billaou, 429 rue de la Blanchisserie |
| SAINT JANS CAPPEL SR Impasse Schaexen | SAINT-JANS-CAPPEL - Impasse Schaexen |
| ST JANS CAPPEL SR La place | SAINT-JANS-CAPPEL - La place |
| ST JANS CAPPEL SR rue de Berthen 664 | SAINT-JANS-CAPPEL - rue de Berthen 664 |
| ST JANS CAPPEL SR rue de la glaise | SAINT-JANS-CAPPEL - rue de la glaise |
| ST JANS CAPPEL SR Rue M. Yourcenar | SAINT-JANS-CAPPEL - Rue M. Yourcenar |
| SAINT-MARTIN-D'HARDINGHEM SR rue du Marais à proximité du n°7 | SAINT-MARTIN-D'HARDINGHEM - rue du Marais à proximité du n°7 |
| SAINT-MARTIN-D'HARDINGHEM SR rue de l'Eglise et rue de la Poterie | SAINT-MARTIN-D'HARDINGHEM - rue de l'Eglise et rue de la Poterie |
| SAINT-MARTIN-D'HARDINGHEM Mini SR rue des Moulins à proximité du n°6 | SAINT-MARTIN-D'HARDINGHEM Mini - rue des Moulins à proximité du n°6 |
| SAINT-MARTIN-SUR-ECAILLON SR rue d'Alsace | SAINT-MARTIN-SUR-ECAILLON - rue d'Alsace |
| SAINT MOMELIN SR 2 route de Bergues | SAINT-MOMELIN - 2 route de Bergues |
| SAINT MOMELIN SR EP rue de la Mairie | SAINT-MOMELIN - rue de la Mairie (EP) |
| SAINT MOMELIN SR rue de Nieurlet, n°42 | SAINT-MOMELIN - rue de Nieurlet, n°42 |
| SAINT MOMELIN SR rue du Chauffour (rue de la mairie) | SAINT-MOMELIN - rue du Chauffour (rue de la mairie) |
| SAINT-PIERRE-BROUCK SR de l'Aa, rue de la Bistade, boulangerie | SAINT-PIERRE-BROUCK - de l'Aa, rue de la Bistade, boulangerie |
| SAINT-PIERRE-BROUCK SR rue de la Bistade | SAINT-PIERRE-BROUCK - rue de la Bistade |
| SAINT-PIERRE-BROUCK SR rue de la Gare | SAINT-PIERRE-BROUCK - rue de la Gare |
| SAINT-PIERRE-BROUCK SR rue Lilas | SAINT-PIERRE-BROUCK - rue Lilas |
| SAINT-PIERRE-BROUCK SR rue Seigneurie | SAINT-PIERRE-BROUCK - rue Seigneurie |
| SAINT-PYTHON SR rue du progres | SAINT-PYTHON - rue du progres |
| SAINT-PYTHON SR rue Victor Hugo | SAINT-PYTHON - rue Victor Hugo |
| SAINT-PYTHON SR salle des fêtes (rue de Cambrai) | SAINT-PYTHON - salle des fêtes (rue de Cambrai) |
| SAINT-REMY-CHAUSSEE SR Route d'Avesnes | SAINT-REMY-CHAUSSEE - Route d'Avesnes |
| SAINT-REMY-CHAUSSEE SR Rue de l'Eglise | SAINT-REMY-CHAUSSEE - Rue de l'Eglise |
| SAINT-REMY-CHAUSSEE SR Rue des Ecoles | SAINT-REMY-CHAUSSEE - Rue des Ecoles |
| SAINT-REMY-CHAUSSEE SR Ruelle Margot | SAINT-REMY-CHAUSSEE - Ruelle Margot |
| SAINT SOUPLET SR Etang rue St Crespin | SAINT-SOUPLETT - Etang rue St Crespin |
| SAINT SOUPLET SR rue de l'arbre de Guise | SAINT-SOUPLETT - rue de l'arbre de Guise |
| SAINT SOUPLET SR rue de la fabrique | SAINT-SOUPLETT - rue de la fabrique |
| SAINT SOUPLET SR rue Marlot | SAINT-SOUPLETT - rue Marlot |
| SAINT SOUPLET SR rue nouveau monde | SAINT-SOUPLETT - rue nouveau monde |
| SAINT SOUPLET SR rue St Crespin lotissement | SAINT-SOUPLETT - rue St Crespin lotissement |
| ESCAUFORT SR rue galet | SAINT-SOUPLETT ESCAUFORT - rue galet |
| SAINT SOUPLET Hameau Escaufourt relevage lagune | SAINT-SOUPLETT Hameau Escaufourt relevage lagune |
| SAINT-SYLVESTRE-CAPPEL SR route de Terdeghem n°14 | SAINT-SYLVESTRE-CAPPEL - route de Terdeghem n°14 |
| SAINT-SYLVESTRE-CAPPEL SR route d'Hazebrouck n°27 | SAINT-SYLVESTRE-CAPPEL - route d'Hazebrouck n°27 |
| SAINT-SYLVESTRE-CAPPEL SR rue de la Chapelle | SAINT-SYLVESTRE-CAPPEL - rue de la Chapelle |
| SAINT-SYLVESTRE-CAPPEL SR rue du Beguinage | SAINT-SYLVESTRE-CAPPEL - rue du Beguinage |
| SAINT VAAST EN CAMBRESIS SR Rue Henri Barbusse | SAINT-VAAST-EN-CAMBRESIS - Rue Henri Barbusse |
| SAINT VAAST EN CAMBRESIS SR rue Jean Jaurès | SAINT-VAAST-EN-CAMBRESIS - rue Jean Jaurès |
| SAINT WAAST SR chemin du May | SAINT-WAAST - chemin du May |
| SAINT WAAST SR route Nationale (49 place de l'église) | SAINT-WAAST - route Nationale (49 place de l'église) |
| SAINT WAAST SR ruelle Cassin | SAINT-WAAST - ruelle Cassin |
| SALESCHES SR hameau de viterlan | SALESCHES - hameau de viterlan |
| SALESCHES SR rue des bosquet | SALESCHES - rue des bosquet |
| SALESCHES SR rue du marais | SALESCHES - rue du marais |
| SALESCHES SR rue du moulin | SALESCHES - rue du moulin |
| SAMEON SR rue Balory face num465 | SAMEON - rue Balory face num465 |
| SAMEON SR rue de Beaumetz | SAMEON - rue de Beaumetz |
| SAMEON SR rue de l'église | SAMEON - rue de l'église |
| SAMEON SR rue de la Quieze | SAMEON - rue de la Quieze |
| SAMEON SR rue de la Quieze, face au num 1140 | SAMEON - rue de la Quieze, face au num 1140 |
| SAMEON SR rue des Mazures | SAMEON - rue des Mazures |
| SAMEON SR rue des Saules | SAMEON - rue des Saules |
| SAMEON SR rue Jean Rache | SAMEON - rue Jean Rache |
| SAMOussy SR Allée du Parc | SAMOussy - Allée du Parc |
| SAMOussy SR Rue du Château d'Eau | SAMOussy - Rue du Château d'Eau |
| SANCOURT SR Grand place | SANCOURT - Grand place |

RAPPORT SIDEN-SIAN 2021 - SERVICE D'ASSAINISSEMENT COLLECTIF

24. LES STATIONS DE POMPAGE D'EAU USEE

| Ouvrage | Adresse |
|---|--|
| SANCOURT SR rue du colonel Fabien | SANCOURT - rue du colonel Fabien |
| SARS ET ROSIERES SR Le Petit Brillon | SARS-ET-ROSIERES - Le Petit Brillon |
| SARS ET ROSIERES SR Place des Champs Colut | SARS-ET-ROSIERES - Place des Champs Colut |
| SARS ET ROSIERES SR rue Bouillon | SARS-ET-ROSIERES - rue Bouillon |
| SARS ET ROSIERES SR rue de l'épau | SARS-ET-ROSIERES - rue de l'épau |
| SARS ET ROSIERES SR rue de la mairie | SARS-ET-ROSIERES - rue de la mairie |
| SARS ET ROSIERES SR rue de l'Epau, n°3 face ONF | SARS-ET-ROSIERES - rue de l'Epau, n°3 face ONF |
| SARS ET ROSIERES SR rue du haut marais | SARS-ET-ROSIERES - rue du haut marais |
| SARS ET ROSIERES SR rue du plat d'argent | SARS-ET-ROSIERES - rue du plat d'argent |
| SARS-ET-ROSIERES SR rue du Pont Noel | SARS-ET-ROSIERES - rue du Pont Noel |
| SARS ET ROSIERES SR zone d'activité | SARS-ET-ROSIERES - zone d'activité |
| SARS-POTERIES SR Rue de Dourlers | SARS-POTERIES - Rue de Dourlers |
| SARS-POTERIES SR Rue de Lez Fontaine | SARS-POTERIES - Rue de Lez Fontaine |
| SARS-POTERIES SR Rue du Général De Gaulle | SARS-POTERIES - Rue du Général De Gaulle |
| SARS-POTERIES SR Rue Du Général Leclerc | SARS-POTERIES - Rue Du Général Leclerc |
| SARS-POTERIES SR Rue Jean Imbert | SARS-POTERIES - Rue Jean Imbert |
| SASSEGNIES SR Route de Berlaimont | SASSEGNIES - Route de Berlaimont |
| SASSEGNIES SR rue du Petit Paris | SASSEGNIES - rue du Petit Paris |
| SASSEGNIES SR rue du ponton | SASSEGNIES - rue du ponton |
| SAUCHY-CAUCHY SR rue AVE face n°3 | SAUCHY-CAUCHY - rue AVE face n°3 |
| SAUCHY-CAUCHY SR rue de Cauchy à coté du n°30 | SAUCHY-CAUCHY - rue de Cauchy à coté du n°30 |
| SAUCHY CAUCHY SR rue de la Cauchy face n°2 | SAUCHY-CAUCHY - rue de la Cauchy face n°2 |
| SAUDEMONT SR Rue des cressonniers | SAUDEMONT - Rue des cressonniers |
| SAULZOIR SR rue d'Haspres | SAULZOIR - rue d'Haspres |
| SAULZOIR SR rue Lafayette | SAULZOIR - rue Lafayette |
| SAULZOIR SR rue Victor Hugo | SAULZOIR - rue Victor Hugo |
| SEBONCOURT SR cité de l'écaille | SEBONCOURT - cité de l'écaille |
| SEBONCOURT SR place du Riez | SEBONCOURT - place du Riez |
| SEBONCOURT SR rue Armand Mascret | SEBONCOURT - rue Armand Mascret |
| SEBONCOURT SR rue brune | SEBONCOURT - rue brune |
| SEBONCOURT SR rue de Fresnoy Le Grand | SEBONCOURT - rue de Fresnoy Le Grand |
| SEBONCOURT SR rue de Grougis | SEBONCOURT - rue de Grougis |
| SEBONCOURT SR rue de la vallée | SEBONCOURT - rue de la vallée |
| SEBONCOURT SR rue Fernand Clément inj1 | SEBONCOURT - rue Fernand Clément inj1 |
| SEBONCOURT SR rue Fernand Clément inj2 | SEBONCOURT - rue Fernand Clément inj2 |
| SEBONCOURT SR rue Fernand Clément principale | SEBONCOURT - rue Fernand Clément principale |
| SEBONCOURT SR rue Monsieur Haye | SEBONCOURT - rue Monsieur Haye |
| SEBONCOURT SR ruelle rousse | SEBONCOURT - ruelle rousse |
| SEBONCOURT rue d'Etaves et Bocquiaux | SEBONCOURT rue d'Etaves et Bocquiaux |
| SEBOURG SR rue de la cascade | SEBOURG - rue de la cascade |
| SEBOURG SR rue de Tonvoy (après le pont) | SEBOURG - rue de Tonvoy (après le pont) |
| SEBOURG SR rue de Tonvoy (avant le pont) | SEBOURG - rue de Tonvoy (avant le pont) |
| SEBOURG SR rue des noyers | SEBOURG - rue des noyers |
| SEBOURG SR rue des Verimetz | SEBOURG - rue des Verimetz |
| SEBOURG SR rue du moulin | SEBOURG - rue du moulin |
| SEBOURG SR rue du pissot | SEBOURG - rue du pissot |
| SEBOURG SR rue Landelin | SEBOURG - rue Landelin |
| SEMERIES SR rue de la Mairie au n°14 | SEMERIES - rue de la Mairie au n°14 |
| SEMERIES SR rue de la Mairie au n°8 | SEMERIES - rue de la Mairie au n°8 |
| SEPMERIES SR chemin du moulin | SEPMERIES - chemin du moulin |
| SEPMERIES SR rue de Maresches | SEPMERIES - rue de Maresches |
| SEPMERIES SR rue des berceaux | SEPMERIES - rue des berceaux |
| SERANVILLERS - FORENVILLE SR Rue du Chemin Vert | SERANVILLERS-FORENVILLE - Rue du Chemin Vert |
| SERCUS SR chemin de l'Eglise face n°53 | SERCUS - chemin de l'Eglise face n°53 |
| SERCUS SR route d'Hazebrouck | SERCUS - route d'Hazebrouck |
| SERCUS SR rue Bellevue | SERCUS - rue Bellevue |
| SOCX SR ancien chemin d'Esquelbecq | SOCX - ancien chemin d'Esquelbecq |
| SOCX SR Avenue du Parc (ancienne AMS) | SOCX - Avenue du Parc (ancienne AMS) |
| SOCX SR faubourg de Cassel 100 n°10 | SOCX - faubourg de Cassel 100 n°10 |
| SOCX SR faubourg de Cassel 127 n°5 | SOCX - faubourg de Cassel 127 n°5 |
| SOCX SR faubourg de Cassel 139 n°4 | SOCX - faubourg de Cassel 139 n°4 |
| SOCX SR faubourg de Cassel 159 n°3 | SOCX - faubourg de Cassel 159 n°3 |
| SOCX SR faubourg de Cassel 175 n°2 | SOCX - faubourg de Cassel 175 n°2 |
| SOCX SR faubourg de Cassel 179 n°1 | SOCX - faubourg de Cassel 179 n°1 |
| SOCX SR faubourg de Cassel 88 n°8 | SOCX - faubourg de Cassel 88 n°8 |
| SOCX SR faubourg de Cassel 90 n°9 | SOCX - faubourg de Cassel 90 n°9 |
| SOCX SR faubourg de Cassel n°11 station service | SOCX - faubourg de Cassel n°11 station service |
| SOCX SR faubourg de Cassel n°12 agro s | SOCX - faubourg de Cassel n°12 agro s |
| SOCX SR faubourg de Cassel n°6 transfo EDF | SOCX - faubourg de Cassel n°6 transfo EDF |
| SOCX SR faubourg de Cassel n°7 chapelle | SOCX - faubourg de Cassel n°7 chapelle |
| SOCX SR lotissement le parc entrée | SOCX - lotissement le parc entrée |
| SOCX SR Rue de Bierne | SOCX - Rue de Bierne |
| SOCX SR rue de Saint Omer, face au 29A | SOCX - rue de Saint Omer, face au 29A |
| SOCX SR rue des Ecoles, face au 4F | SOCX - rue des Ecoles, face au 4F |
| SOCX SR rue du Pont d'Enfer | SOCX - rue du Pont d'Enfer |
| SOLESMES SR Aristide Briand - Bains douche | SOLESMES - Aristide Briand - Bains douche |
| SOLESMES SR chemin de Beaurain (ut ovillers) | SOLESMES - chemin de Beaurain (ut ovillers) |
| SOLESMES SR Impasse des Gobillons | SOLESMES - Impasse des Gobillons |
| SOLESMES SR rue Aristide Briand (mini), route de Quienvy, Pont SNCF | SOLESMES - rue Aristide Briand (mini), route de Quienvy, Pont SNCF |
| SOLESMES SR rue de l'abbaye | SOLESMES - rue de l'abbaye |
| SOLESMES SR rue de la République | SOLESMES - rue de la République |
| SOLESMES SR rue de Vendegies (ut ovillers) | SOLESMES - rue de Vendegies (ut ovillers) |
| SOLESMES SR rue Georges Bizet | SOLESMES - rue Georges Bizet |
| SOLESMES SR rue Jules Guesdes (appt) | SOLESMES - rue Jules Guesdes (appt) |
| SOLESMES SR rue Jules Guesdes (mini) | SOLESMES - rue Jules Guesdes (mini) |

RAPPORT SIDEN-SIAN 2021 - SERVICE D'ASSAINISSEMENT COLLECTIF

24. LES STATIONS DE POMPAGE D'EAU USEE

| Ouvrage | Adresse |
|--|---|
| SOLESMES SR sources (rue de j guesdes) | SOLESMES - sources (rue de j guesdes) |
| SOLESMES Hameau d'Ovillers SR ruelle Camarade | SOLESMES Hameau d'Ovillers - ruelle Camarade |
| SOLRE LE CHATEAU SR Lotissement rue du perroquet | SOLRE-LE-CHATEAU - Lotissement rue du perroquet |
| SOLRE-LE-CHATEAU SR Rue de Beaumont | SOLRE-LE-CHATEAU - Rue de Beaumont |
| SOLRE-LE-CHATEAU SR Rue de Clarge | SOLRE-LE-CHATEAU - Rue de Clarge |
| SOLRE LE CHATEAU SR Rue de l'épine | SOLRE-LE-CHATEAU - Rue de l'épine |
| SOLRE-LE-CHATEAU SR Rue de Liessies | SOLRE-LE-CHATEAU - Rue de Liessies |
| SOLRE-LE-CHATEAU SR Rue du Général De Gaulle | SOLRE-LE-CHATEAU - Rue du Général De Gaulle |
| SOLRE-LE-CHATEAU SR Rue Léo Lagrange | SOLRE-LE-CHATEAU - Rue Léo Lagrange |
| SOLRE-LE-CHATEAU SR Rue Neuve | SOLRE-LE-CHATEAU - Rue Neuve |
| SOMAIN SR EP Pretolu | SOMAIN - EP Pretolu |
| SOMMAING SR rue de Denain | SOMMAING - rue de Denain |
| SOMMAING SR rue de Saint Quentin (mairie) | SOMMAING - rue de Saint Quentin (mairie) |
| STAPLE SR rue Contour du Chateau | STAPLE - rue Contour du Chateau |
| STAPLE SR rue du Preavin | STAPLE - rue du Preavin |
| STEENE SR le grand Millebrugge | STEENE - le grand Millebrugge |
| STEENE SR quai de la Colme | STEENE - quai de la Colme |
| STEENE SR rue de la gare | STEENE - rue de la gare |
| STEENE SR Rue de la Mairie lot "Le Chateau" | STEENE - Rue de la Mairie lot "Le Chateau" |
| STEENWERCK SR mini STEP Croix du Bac | STEENWERCK - mini STEP Croix du Bac |
| STEENWERCK SR place de la Gare (crèche) | STEENWERCK - place de la Gare (crèche) |
| STEENWERCK SR rue de la Gare EP (Notaire) | STEENWERCK - rue de la Gare EP (Notaire) |
| STEENWERCK SR rue de la Gare EU (Notaire) | STEENWERCK - rue de la Gare EU (Notaire) |
| STEENWERCK SR rue du Mortier | STEENWERCK - rue du Mortier |
| STEENWERCK SR rue du saule | STEENWERCK - rue du saule |
| STEENWERCK SR rue Stillbecque (1P) | STEENWERCK - rue Stillbecque (1P) |
| STEENWERCK SR sentier des hauts champs | STEENWERCK - sentier des hauts champs |
| STRAZEELLE SR la gare | STRAZEELLE - la gare |
| STRAZEELLE SR route d'Hazebrouck Coté champs | STRAZEELLE - route d'Hazebrouck Coté champs |
| STRAZEELLE SR route d'Hazebrouck Coté cimetière | STRAZEELLE - route d'Hazebrouck Coté cimetière |
| STRAZEELLE SR Route d'Hazebrouck lot " Becque Hacker" | STRAZEELLE - Route d'Hazebrouck lot " Becque Hacker" |
| STRAZEELLE SR route de Vieux-Berguin | STRAZEELLE - route de Vieux-Berguin |
| STRAZEELLE SR Rue de la gare lotissement Ingeland | STRAZEELLE - Rue de la gare lotissement Ingeland |
| TAISNIERES-EN-THIERACHE SR Rue de Marbaix | TAISNIERES-EN-THIERACHE - Rue de Marbaix |
| TAISNIERES EN THIERACHE SR Rue des Charmes | TAISNIERES-EN-THIERACHE - Rue des Charmes |
| TAISNIERES-EN-THIERACHE SR Rue des Ecoles | TAISNIERES-EN-THIERACHE - Rue des Ecoles |
| TAISNIERES EN THIERACHE SR Rue du moulin | TAISNIERES-EN-THIERACHE - Rue du moulin |
| TAISNIERES-EN-THIERACHE SR Rue du Pont | TAISNIERES-EN-THIERACHE - Rue du Pont |
| TAISNIERES-EN-THIERACHE SR Rue du Puits | TAISNIERES-EN-THIERACHE - Rue du Puits |
| TAISNIERES SUR HON SR route de Mons | TAISNIERES-SUR-HON - route de Mons |
| TAISNIERES-SUR-HON SR rue basse N°29 | TAISNIERES-SUR-HON - rue basse N°29 |
| TAISNIERES-SUR-HON SR rue basse N°39 | TAISNIERES-SUR-HON - rue basse N°39 |
| TAISNIERES SUR HON SR rue de La Longueville | TAISNIERES-SUR-HON - rue de La Longueville |
| TAISNIERES-SUR-HON SR rue gilles beaurieux | TAISNIERES-SUR-HON - rue gilles beaurieux |
| TAISNIERES SUR HON SR rue riez de l'érable | TAISNIERES-SUR-HON - rue riez de l'érable |
| TEMPLEUVE-EN-PEVELE SR la caillere (n°55) | TEMPLEUVE-EN-PEVELE - la caillere (n°55) |
| TEMPLEUVE-EN-PEVELE SR la caillere (n°69) | TEMPLEUVE-EN-PEVELE - la caillere (n°69) |
| TEMPLEUVE-EN-PEVELE SR la caillere (passage à niveau) | TEMPLEUVE-EN-PEVELE - la caillere (passage à niveau) |
| TEMPLEUVE-EN-PEVELE SR route d'Ennevelin (haute rue) | TEMPLEUVE-EN-PEVELE - route d'Ennevelin (haute rue) |
| TEMPLEUVE-EN-PEVELE SR rue de l'hardiniere | TEMPLEUVE-EN-PEVELE - rue de l'hardiniere |
| TEMPLEUVE-EN-PEVELE SR Rue de la Fourmisiere | TEMPLEUVE-EN-PEVELE - Rue de la Fourmisiere |
| TEMPLEUVE-EN-PEVELE SR rue de l'Hardiniere face 57 | TEMPLEUVE-EN-PEVELE - rue de l'Hardiniere face 57 |
| TEMPLEUVE-EN-PEVELE SR rue de Nomain | TEMPLEUVE-EN-PEVELE - rue de Nomain |
| TEMPLEUVE-EN-PEVELE SR rue des 4 cornets | TEMPLEUVE-EN-PEVELE - rue des 4 cornets |
| TEMPLEUVE-EN-PEVELE SR rue du 8 Mai, face n°20 | TEMPLEUVE-EN-PEVELE - rue du 8 Mai, face n°20 |
| TEMPLEUVE-EN-PEVELE SR rue du paradis | TEMPLEUVE-EN-PEVELE - rue du paradis |
| TEMPLEUVE-EN-PEVELE SR ZAC la croissette | TEMPLEUVE-EN-PEVELE - ZAC la croissette |
| THENELLES SR rue des Vignes | THENELLES - rue des Vignes |
| THENELLES SR rue du Stade | THENELLES - rue du Stade |
| THIENNES SR 144 rue de Tannay | THIENNES - 144 rue de Tannay |
| THIENNES SR 44 rue d'Aire | THIENNES - 44 rue d'Aire |
| THIENNES SR 47 rue d'Aire | THIENNES - 47 rue d'Aire |
| THIENNES SR 83 rue de Tannay | THIENNES - 83 rue de Tannay |
| THIENNES SR rue de la gare | THIENNES - rue de la gare |
| THIENNES SR rue de la mairie | THIENNES - rue de la mairie |
| THIENNES SR rue de Tannay | THIENNES - rue de Tannay |
| THIENNES SR rue du Rivage, proche canal | THIENNES - rue du Rivage, proche canal |
| THIVENCELLE SR Cité Saint Roch | THIVENCELLE - Cité Saint Roch |
| THIVENCELLE SR Rue de Condé | THIVENCELLE - Rue de Condé |
| THIVENCELLE SR rue de la perche | THIVENCELLE - rue de la perche |
| THIVENCELLE SR rue de Saint Aybert | THIVENCELLE - rue de Saint Aybert |
| THIVENCELLE SR rue du Marais | THIVENCELLE - rue du Marais |
| THUMERIES SR résidence de la Marnelle | THUMERIES - résidence de la Marnelle |
| THUMERIES SR Résidence de l'Europe | THUMERIES - Résidence de l'Europe |
| THUMERIES SR résidence Jacques Brel | THUMERIES - résidence Jacques Brel |
| THUMERIES SR Résidence Lucie Aubrac | THUMERIES - Résidence Lucie Aubrac |
| THUMERIES SR rue Beghin | THUMERIES - rue Beghin |
| THUMERIES SR rue de la Pourette (lotissement) | THUMERIES - rue de la Pourette (lotissement) |
| THUMERIES SR rue Emile Zola | THUMERIES - rue Emile Zola |
| THUMERIES SR rue Jean Lebas | THUMERIES - rue Jean Lebas |
| THUMERIES SR rue P. Descamps (rue des platanes) | THUMERIES - rue P. Descamps (rue des platanes) |
| THUMERIES SR rue Salengro | THUMERIES - rue Salengro |
| THUN-L'EVEQUE SR EP Riau des Quarante, digue canal (contrat) | THUN-L'EVEQUE - EP Riau des Quarante, digue canal (contrat) |
| THUN L EVEQUE SR rue de l'Abreuvoir | THUN-L'EVEQUE - rue de l'Abreuvoir |
| THUN L EVEQUE SR rue du cambresis | THUN-L'EVEQUE - rue du cambresis |

RAPPORT SIDEN-SIAN 2021 - SERVICE D'ASSAINISSEMENT COLLECTIF

24. LES STATIONS DE POMPAGE D'EAU USEE

| Ouvrage | Adresse |
|---|--|
| THUN L EVEQUE SR rue du pont | THUN-L'EVEQUE - rue du pont |
| THUN L EVEQUE SR rue Fossade | THUN-L'EVEQUE - rue Fossade |
| THUN L'EVEQUE SR Rue Notre Dame | THUN-L'EVEQUE - Rue Notre Dame |
| THUN SAINT AMAND SR cité du Maroc | THUN-SAINT-AMAND - cité du Maroc |
| THUN SAINT AMAND SR rue A. Dussart (poste EDF) | THUN-SAINT-AMAND - rue A. Dussart (poste EDF) |
| THUN SAINT AMAND SR Rue du Grand Manoir | THUN-SAINT-AMAND - Rue du Grand Manoir |
| THUN SAINT AMAND SR rue du Rieu | THUN-SAINT-AMAND - rue du Rieu |
| THUN SAINT AMAND SR rue Jean Lebas (école) | THUN-SAINT-AMAND - rue Jean Lebas (école) |
| THUN SAINT AMAND SR rue Jean Lebas (n°41) | THUN-SAINT-AMAND - rue Jean Lebas (n°41) |
| THUN SAINT AMAND SR rue Pinson et Brulée | THUN-SAINT-AMAND - rue Pinson et Brulée |
| THUN-SAINT-AMAND rue J.Broquet entre le 36 et 38 | THUN-SAINT-AMAND rue J.Broquet entre le 36 et 38 |
| THUN SAINT MARTIN SR RN30 | THUN-SAINT-MARTIN - RN30 |
| THUN SAINT MARTIN SR rue des cutiviers | THUN-SAINT-MARTIN - rue des cutiviers |
| THUN SAINT MARTIN SR rue des Fontaines | THUN-SAINT-MARTIN - rue des Fontaines |
| THUN SAINT MARTIN SR rue du Cambresis | THUN-SAINT-MARTIN - rue du Cambresis |
| THUN SAINT MARTIN SR rue du marais | THUN-SAINT-MARTIN - rue du marais |
| THUN SAINT MARTIN SR rue Jean Bar | THUN-SAINT-MARTIN - rue Jean Bar |
| TORTEQUESNE SR rue du bout d'Epinoy | TORTEQUESNE - rue du bout d'Epinoy |
| TOURMIGNIES SR rue du château | TOURMIGNIES - rue du château |
| TRELON SR Rue Clémenceau | TRELON - Rue Clémenceau |
| TRELON SR Rue de la Fonderie | TRELON - Rue de la Fonderie |
| TRELON SR Rue Léo Lagrange | TRELON - Rue Léo Lagrange |
| TROISVILLES SR rue d'Audencourt | TROISVILLES - rue d'Audencourt |
| TROISVILLES SR rue d'Inchy | TROISVILLES - rue d'Inchy |
| TROISVILLES SR rue de la sottière | TROISVILLES - rue de la sottière |
| URVILLERS SR rue du Mont Couvert | URVILLERS - rue du Mont Couvert |
| URVILLERS SR rue du Tour de Ville / rue des Blancs Boeufs | URVILLERS - rue du Tour de Ville / rue des Blancs Boeufs |
| URVILLERS SR ZAC chemin de l'Épinette | URVILLERS - ZAC chemin de l'Épinette |
| UXEM SR chemin rural à coté n16 | UXEM - chemin rural à coté n16 |
| UXEM SR chemin rural entrée lot. Foncifrance | UXEM - chemin rural entrée lot. Foncifrance |
| UXEM SR rue de Ghyvelde | UXEM - rue de Ghyvelde |
| UXEM SR rue de Ghyvelde salle des sports | UXEM - rue de Ghyvelde salle des sports |
| UXEM SR rue de Leffrinckoucke | UXEM - rue de Leffrinckoucke |
| UXEM SR rue de Leffrinckoucke saint Paulias | UXEM - rue de Leffrinckoucke saint Paulias |
| UXEM SR rue des Bouleaux, lot. Tamaris SR1 | UXEM - rue des Bouleaux, lot. Tamaris SR1 |
| UXEM SR rue des Bouleaux, lot. Tamaris SR2 | UXEM - rue des Bouleaux, lot. Tamaris SR2 |
| UXEM SR rue du canal des chats | UXEM - rue du canal des chats |
| UXEM SR rue Poidevin n°3 | UXEM - rue Poidevin n°3 |
| VAUCELLES-ET-BEFFECOURT SR Rue du Calvaire | VAUCELLES-ET-BEFFECOURT - Rue du Calvaire |
| VAUCELLES-ET-BEFFECOURT SR Rue du Pas d'Ane - principale | VAUCELLES-ET-BEFFECOURT - Rue du Pas d'Ane - principale |
| VAUXAILLON SR route de Brancourt | VAUXAILLON - route de Brancourt |
| VAUXAILLON SR rue Chéron | VAUXAILLON - rue Chéron |
| VAUXAILLON SR rue Parigi | VAUXAILLON - rue Parigi |
| VENDEGIES-AU-BOIS SR rue d'Ovillers | VENDEGIES-AU-BOIS - rue d'Ovillers |
| VENDEGIES-SUR-ECAILLON SR route de Valenciennes | VENDEGIES-SUR-ECAILLON - route de Valenciennes |
| VENDEGIES-SUR-ECAILLON SR rue de Solesmes (stade) | VENDEGIES-SUR-ECAILLON - rue de Solesmes (stade) |
| VENDEGIES-SUR-ECAILLON SR rue de Sommaing | VENDEGIES-SUR-ECAILLON - rue de Sommaing |
| VENDEGIES-SUR-ECAILLON SR rue des saules | VENDEGIES-SUR-ECAILLON - rue des saules |
| VENDEGIES-SUR-ECAILLON SR rue du moulin | VENDEGIES-SUR-ECAILLON - rue du moulin |
| VENDHUILE SR impasse de l'église | VENDHUILE - impasse de l'église |
| VENDHUILE SR rue d'ossu | VENDHUILE - rue d'ossu |
| VENDHUILE SR rue de l'église | VENDHUILE - rue de l'église |
| VENDHUILE SR rue des vignes | VENDHUILE - rue des vignes |
| VENDHUILE SR rue du calvaire | VENDHUILE - rue du calvaire |
| VENDHUILE SR rue du Catelet | VENDHUILE - rue du Catelet |
| VENDHUILE SR rue du silo | VENDHUILE - rue du silo |
| VERCHAIN-MAUGRE SR école des filles | VERCHAIN-MAUGRE - école des filles |
| VERCHAIN-MAUGRE SR mairie | VERCHAIN-MAUGRE - mairie |
| VERCHAIN-MAUGRE SR rue de la layette | VERCHAIN-MAUGRE - rue de la layette |
| VERCHAIN-MAUGRE SR rue de Monchaux | VERCHAIN-MAUGRE - rue de Monchaux |
| VERCHAIN MAUGRE SR rue Martin Hecquet | VERCHAIN-MAUGRE - rue Martin Hecquet |
| VERTAIN SR rue de Rubempre | VERTAIN - rue de Rubempre |
| VERTAIN SR rue Ponchaux | VERTAIN - rue Ponchaux |
| VIESLY SR impasse Prayettes | VIESLY - impasse Prayettes |
| VIESLY SR place | VIESLY - place |
| VIESLY SR route de Bethencourt | VIESLY - route de Bethencourt |
| VIESLY SR rue Jean Jaurès | VIESLY - rue Jean Jaurès |
| VIESLY SR rue Pasteur | VIESLY - rue Pasteur |
| VIESLY SR Ruelle Bernot | VIESLY - Ruelle Bernot |
| VIEUX BERQUIN SR 128 rue de Sec Bois | VIEUX-BERQUIN - 128 rue de Sec Bois |
| VIEUX-BERQUIN SR de la Bise Straete | VIEUX-BERQUIN - de la Bise Straete |
| VIEUX BERQUIN SR place de sec bois | VIEUX-BERQUIN - place de sec bois |
| VIEUX BERQUIN SR rue de Bailleul | VIEUX-BERQUIN - rue de Bailleul |
| VIEUX BERQUIN SR rue de Merville | VIEUX-BERQUIN - rue de Merville |
| VIEUX BERQUIN SR rue de strazelle | VIEUX-BERQUIN - rue de strazelle |
| VIEUX BERQUIN SR rue du bois | VIEUX-BERQUIN - rue du bois |
| VIEUX-RENG SR Place de la Mairie | VIEUX-RENG - Place de la Mairie |
| VIEUX-RENG SR Rue de la Tourette | VIEUX-RENG - Rue de la Tourette |
| VIEUX-RENG SR Ruelle Goffaux | VIEUX-RENG - Ruelle Goffaux |
| VILLEREAU SR chaussée Brunehaut | VILLEREAU - chaussée Brunehaut |
| VILLEREAU SR Chaussée Brunehaut n°29 | VILLEREAU - Chaussée Brunehaut n°29 |
| VILLEREAU SR chemin de Lorgnies | VILLEREAU - chemin de Lorgnies |
| VILLEREAU SR Le Ramponneau | VILLEREAU - Le Ramponneau |
| VILLEREAU SR rue de la burie | VILLEREAU - rue de la burie |
| VILLEREAU SR rue du Cul de Sac | VILLEREAU - rue du Cul de Sac |

RAPPORT SIDEN-SIAN 2021 - SERVICE D'ASSAINISSEMENT COLLECTIF

24. LES STATIONS DE POMPAGE D'EAU USEE

| Ouvrage | Adresse |
|---|--|
| VILLEREAU SR ruelle bataille | VILLEREAU - ruelle bataille |
| VILLERET SR Rue de Cologne | VILLERET - Rue de Cologne |
| VILLERET SR rue d'en Bas | VILLERET - rue d'en Bas |
| VILLERS GUISLAIN SR rue du Bois | VILLERS-GUISLAIN - rue du Bois |
| VILLERS OUTREAUX SR rue de Cambrai | VILLERS-OUTREAUX - rue de Cambrai |
| VILLERS OUTREAUX SR rue du château d'eau | VILLERS-OUTREAUX - rue du château d'eau |
| VILLERS OUTREAUX SR rue Gambetta | VILLERS-OUTREAUX - rue Gambetta |
| VILLERS-OUTREAUX SR Maison de Sante, place du General de Gaulle | VILLERS-OUTREAUX - Maison de Sante, place du General de Gaulle |
| VILLERS OUTREAUX SR rue Anatole France | VILLERS-OUTREAUX - rue Anatole France |
| VILLERS OUTREAUX SR rue de l'égalité | VILLERS-OUTREAUX - rue de l'égalité |
| VILLERS PLOUICH SR Rue de la Garite | VILLERS-PLOUICH - Rue de la Garite |
| VILLERS-POL SR chapelle Sainte Genevieve | VILLERS-POL - chapelle Sainte Genevieve |
| VILLERS-POL SR Fonds de Paris | VILLERS-POL - Fonds de Paris |
| VILLERS-POL SR La fabrique | VILLERS-POL - La fabrique |
| VILLERS-POL SR montée Wibaille | VILLERS-POL - montée Wibaille |
| VILLERS POL Mini SR rue Chapelle Saint Geneviève | VILLERS-POL - rue Chapelle Saint Geneviève |
| VILLERS POL SR rue des Fonds de Paris (ruelle Cailloux) | VILLERS-POL - rue des Fonds de Paris (ruelle Cailloux) |
| VILLERS-SIRE-NICOLE SR Rue de la Forge | VILLERS-SIRE-NICOLE - Rue de la Forge |
| VILLERS-SIRE-NICOLE SR Rue des Gabelous | VILLERS-SIRE-NICOLE - Rue des Gabelous |
| VILLERS-SIRE-NICOLE SR Rue des Roblins | VILLERS-SIRE-NICOLE - Rue des Roblins |
| VILLERS-SIRE-NICOLE SR Rue des Rocailles | VILLERS-SIRE-NICOLE - Rue des Rocailles |
| VILLERS SIRE NICOLE SR rue d'Havay | VILLERS-SIRE-NICOLE - rue d'Havay |
| VILLERS-SIRE-NICOLE SR Rue du Caillou | VILLERS-SIRE-NICOLE - Rue du Caillou |
| VILLERS-SIRE-NICOLE SR Rue du Faubourg | VILLERS-SIRE-NICOLE - Rue du Faubourg |
| VILLERS-SIRE-NICOLE SR Rue du Milaville | VILLERS-SIRE-NICOLE - Rue du Milaville |
| VITRY EN ARTOIS SR lotissement Nobleb | VITRY-EN-ARTOIS - lotissement Nobleb |
| VITRY EN ARTOIS SR rue Bandol | VITRY-EN-ARTOIS - rue Bandol |
| VITRY EN ARTOIS SR rue de Biache | VITRY-EN-ARTOIS - rue de Biache |
| VITRY EN ARTOIS SR rue de la Grande Chapelle | VITRY-EN-ARTOIS - rue de la Grande Chapelle |
| VITRY EN ARTOIS SR rue de l'Abreuvoir | VITRY-EN-ARTOIS - rue de l'Abreuvoir |
| VITRY EN ARTOIS SR rue de Porquerolles | VITRY-EN-ARTOIS - rue de Porquerolles |
| VITRY-EN-ARTOIS SR rue de Quiery (SYMEVAD) | VITRY-EN-ARTOIS - rue de Quiery (SYMEVAD) |
| VITRY EN ARTOIS SR rue de Warguene | VITRY-EN-ARTOIS - rue de Warguene |
| VITRY EN ARTOIS SR rue d'En Haut | VITRY-EN-ARTOIS - rue d'En Haut |
| VITRY EN ARTOIS SR rue du Moulin | VITRY-EN-ARTOIS - rue du Moulin |
| VITRY EN ARTOIS SR rue Fernand Caridroit | VITRY-EN-ARTOIS - rue Fernand Caridroit |
| VITRY EN ARTOIS SR ZAC de Quiéry | VITRY-EN-ARTOIS - ZAC de Quiéry |
| VIVAISE SR rue du Marais | VIVAISE - rue du Marais |
| VOCKERINCKOVE SR ancienne Gare | VOLCKERINCKHOVE - ancienne Gare |
| VOLCKERINCKHOVE SR route de Bollezeele, n105 | VOLCKERINCKHOVE - route de Bollezeele, n105 |
| VORGES SR rue Christopherie | VORGES - rue Christopherie |
| VORGES SR rue des Bruyères | VORGES - rue des Bruyères |
| VORGES SR rue des Presles | VORGES - rue des Presles |
| WALINCOURT-SEVIGNY SR chemin vert | WALINCOURT-SEVIGNY - chemin vert |
| SELVIGNY SR rue sorval | WALINCOURT-SELVIGNY - rue sorval |
| SELVIGNY SR ruelle paquette | WALINCOURT-SELVIGNY - ruelle paquette |
| SELVIGNY SR tour des fermes | WALINCOURT-SELVIGNY - tour des fermes |
| WALLERS SR cité du Bosquet | WALLERS - cité du Bosquet |
| WALLERS SR impasse Pasteur | WALLERS - impasse Pasteur |
| WALLERS SR rue Auguste Blanqui | WALLERS - rue Auguste Blanqui |
| WALLERS SR rue de la Grande Goulée | WALLERS - rue de la Grande Goulée |
| WALLERS SR rue du 8 Mai 1945, face n°42 | WALLERS - rue du 8 Mai 1945, face n°42 |
| WALLERS SR Rue Louis Blanc | WALLERS - Rue Louis Blanc |
| WALLERS SR rue Merrheim | WALLERS - rue Merrheim |
| WALLERS SR rue Pasteur | WALLERS - rue Pasteur |
| WALLERS SR rue Pottier | WALLERS - rue Pottier |
| WALLERS SR rue Rondet | WALLERS - rue Rondet |
| WALLERS SR rue Victor Hugo | WALLERS - rue Victor Hugo |
| WALLERS-EN-FAGNE SR Route de Moranrieux | WALLERS-EN-FAGNE - Route de Moranrieux |
| WALLERS EN FAGNE SR Rue de Momignies | WALLERS-EN-FAGNE - Rue de Momignies |
| WALLERS EN FAGNE SR Rue Maxime Cheval | WALLERS-EN-FAGNE - Rue Maxime Cheval |
| WALLON CAPPEL SR RN 42 chemin du prince | WALLON-CAPPEL - RN 42 chemin du prince |
| WALLON CAPPEL SR route d'Hazebrouck | WALLON-CAPPEL - route d'Hazebrouck |
| WANNEHAIN SR Chemin Vert | WANNEHAIN - Chemin Vert |
| WANNEHAIN SR le bureau | WANNEHAIN - le bureau |
| WANNEHAIN SR rue de France | WANNEHAIN - rue de France |
| WANNEHAIN SR rue des Acacias | WANNEHAIN - rue des Acacias |
| WANNEHAIN SR rue grande ferme | WANNEHAIN - rue grande ferme |
| WARGNIES-LE-GRAND SR rue des bosquiaux | WARGNIES-LE-GRAND - rue des bosquiaux |
| WARGNIES-LE-GRAND SR rue du corbeau | WARGNIES-LE-GRAND - rue du corbeau |
| WARGNIES LE PETIT SR RD 49 | WARGNIES-LE-PETIT - RD 49 |
| WARGNIES LE PETIT SR RN 49 lieu dit Plat de Bois | WARGNIES-LE-PETIT - RN 49 lieu dit Plat de Bois |
| WARGNIES-LE-PETIT SR Route de la Tournichette | WARGNIES-LE-PETIT - Route de la Tournichette |
| WARGNIES-LE-PETIT SR rue de la chapelle | WARGNIES-LE-PETIT - rue de la chapelle |
| WARGNIES-LE-PETIT SR rue des warequais | WARGNIES-LE-PETIT - rue des warequais |
| WARGNIES-LE-PETIT SR rue du cavin | WARGNIES-LE-PETIT - rue du cavin |
| WARHEM SR Camping | WARHEM - Camping |
| WARHEM SR Cimetière | WARHEM - Cimetière |
| WARHEM SR rue des Saules | WARHEM - rue des Saules |
| WARHEM SR rue du Canal Koestel | WARHEM - rue du Canal Koestel |
| WARHEM SR rue Edelweiss | WARHEM - rue Edelweiss |
| WARHEM SR rue Haeghe Meulen | WARHEM - rue Haeghe Meulen |
| WASNES AU BAC SR rue des vertes rues | WASNES-AU-BAC - rue des vertes rues |
| WASNES AU BAC SR rue du pont rade | WASNES-AU-BAC - rue du pont rade |
| WASNES AU BAC SR rue Pasteur | WASNES-AU-BAC - rue Pasteur |

RAPPORT SIDEN-SIAN 2021 - SERVICE D'ASSAINISSEMENT COLLECTIF

24. LES STATIONS DE POMPAGE D'EAU USEE

| Ouvrage | Adresse |
|--|---|
| WATTEN SR Allée des Lilas | WATTEN - Allée des Lilas |
| WATTEN SR Allée des Roses | WATTEN - Allée des Roses |
| WATTEN SR allée des Tulipes | WATTEN - allée des Tulipes |
| WATTEN SR chemin du Halage (petit rond point) | WATTEN - chemin du Halage (petit rond point) |
| WATTEN SR Cité Jeanne d'Arc | WATTEN - Cité Jeanne d'Arc |
| WATTEN SR Cité Lecras | WATTEN - Cité Lecras |
| WATTEN SR Paul Mortier 1 (camping car) | WATTEN - Paul Mortier 1 (camping car) |
| WATTEN SR Paul Mortier 2 (club canin) | WATTEN - Paul Mortier 2 (club canin) |
| WATTEN SR rue de la Colme | WATTEN - rue de la Colme |
| WATTEN SR rue de la Gare | WATTEN - rue de la Gare |
| WATTEN SR rue de l'Ermitage | WATTEN - rue de l'Ermitage |
| WATTEN SR rue Leuliette n°228 | WATTEN - rue Leuliette n°228 |
| WATTEN SR rue Leuliette n°268 | WATTEN - rue Leuliette n°268 |
| WATTEN SR rue Loverstel | WATTEN - rue Loverstel |
| WATTEN SR Tuileries | WATTEN - Tuileries |
| WATTIGNIES LA VICTOIRE SR Rue Ballant | WATTIGNIES-LA-VICTOIRE - Rue Ballant |
| WATTIGNIES LA VICTOIRE SR Rue de la fontaine | WATTIGNIES-LA-VICTOIRE - Rue de la fontaine |
| WAVRECHAIN SOUS FAULX SR 2 rue de Paillencourt | WAVRECHAIN-SOUS-FAULX - 2 rue de Paillencourt |
| WAVRECHAIN SOUS FAULX SR 70 rue de Paillencourt | WAVRECHAIN-SOUS-FAULX - 70 rue de Paillencourt |
| WAVRECHAIN SOUS FAULX SR rue de Bouchain | WAVRECHAIN-SOUS-FAULX - rue de Bouchain |
| WEST CAPPEL SR route de l'Yser | WEST-CAPPEL - route de l'Yser |
| WEST-CAPPEL SR rue de Bergues face au 373 | WEST-CAPPEL - rue de Bergues face au 373 |
| WEST CAPPEL SR rue de l'Yser (benne déchets verts) | WEST-CAPPEL - rue de l'Yser (benne déchets verts) |
| WEST-CAPPEL SR Rue de Wylder (voie privée) | WEST-CAPPEL - Rue de Wylder (voie privée) |
| WEST CAPPEL SR Steenstraete (place Wylder) | WEST-CAPPEL - Steenstraete (place Wylder) |
| WILLIES SR Lotissement les Eglantines | WILLIES - Lotissement les Eglantines |
| WILLIES SR Rue de la Couture | WILLIES - Rue de la Couture |
| WINNEZEELE SR la place | WINNEZEELE - la place |
| WINNEZEELE SR route d'Herzeele | WINNEZEELE - route d'Herzeele |
| WINNEZEELE SR rue Reninck Drève face au n°67 | WINNEZEELE - rue Reninck Drève face au n°67 |
| WITTES SR RN 43 | WITTES - RN 43 |
| WITTES SR Rue de Cassel | WITTES - Rue de Cassel |
| WITTES SR Rue du Cornet n°17 | WITTES - Rue du Cornet n°17 |
| WITTES SR Rue du Cornet n°76 | WITTES - Rue du Cornet n°76 |
| WITTES SR Rue du Marais n° 13 | WITTES - Rue du Marais n° 13 |
| WITTES SR Rue du Marais n°10 | WITTES - Rue du Marais n°10 |
| WORMHOUT SR allée des sureaux | WORMHOUT - allée des sureaux |
| WORMHOUT SR allée des sureaux coté garage | WORMHOUT - allée des sureaux coté garage |
| WORMHOUT SR ancienne STEP La Kruystraete | WORMHOUT - ancienne STEP La Kruystraete |
| WORMHOUT SR ancienne STEP rue 8 mai 1945 | WORMHOUT - ancienne STEP rue 8 mai 1945 |
| WORMHOUT SR impasse Couddeville | WORMHOUT - impasse Couddeville |
| WORMHOUT SR la Kruys-Straete | WORMHOUT - la Kruys-Straete |
| WORMHOUT SR la place | WORMHOUT - la place |
| WORMHOUT SR le Steen-Houck | WORMHOUT - le Steen-Houck |
| WORMHOUT SR lotissement Mozart | WORMHOUT - lotissement Mozart |
| WORMHOUT SR lotissement rue de l'Hofland | WORMHOUT - lotissement rue de l'Hofland |
| WORMHOUT SR lotissement Schrive | WORMHOUT - lotissement Schrive |
| WORMHOUT SR route d'Esquelbecq | WORMHOUT - route d'Esquelbecq |
| WORMHOUT SR route de Bergues | WORMHOUT - route de Bergues |
| WORMHOUT SR rue Adrien Moré | WORMHOUT - rue Adrien Moré |
| WORMHOUT SR Rue d'Herzeele (gendarmerie) | WORMHOUT - Rue d'Herzeele (gendarmerie) |
| WORMHOUT SR Rue de Cassel "Le Clos du Moulin" | WORMHOUT - Rue de Cassel "Le Clos du Moulin" |
| WORMHOUT SR Rue de Cassel Z.A Haut Steenhouck | WORMHOUT - Rue de Cassel Z.A Haut Steenhouck |
| WORMHOUT SR rue de l'Aubépine | WORMHOUT - rue de l'Aubépine |
| WORMHOUT SR rue de Ledringhem | WORMHOUT - rue de Ledringhem |
| WORMHOUT SR Rue de Ledringhem lot "Les Fougères" | WORMHOUT - Rue de Ledringhem lot "Les Fougères" |
| WORMHOUT SR rue Emile Verhaeren | WORMHOUT - rue Emile Verhaeren |
| WORMHOUT SR Steenstraete | WORMHOUT - Steenstraete |
| WULVERDINGHE SR rue Principale | WULVERDINGHE - rue Principale |
| WULVERDINGHE SR Rue principale côté Bestacle, n460 | WULVERDINGHE - Rue principale côté Bestacle, n460 |
| WYLDER SR Chemin du Pavé de Cassel (maire) | WYLDER - Chemin du Pavé de Cassel (maire) |
| WYLDER SR Chemin du Pavé de Cassel face au n° 168 | WYLDER - Chemin du Pavé de Cassel face au n° 168 |
| WYLDER SR route de Quaedypre | WYLDER - route de Quaedypre |
| ZEGERSCAPPEL SR Lotissement les Fougères | ZEGERSCAPPEL - Lotissement les Fougères |
| ZEGERSCAPPEL SR route Arneke, face au 21 | ZEGERSCAPPEL - route Arneke, face au 21 |
| ZEGERSCAPPEL SR route de saint Omer TIMO | ZEGERSCAPPEL - route de saint Omer TIMO |
| ZEGERSCAPPEL SR rue d'Ypres | ZEGERSCAPPEL - rue d'Ypres |
| ZEGERSCAPPEL SR rue du stade | ZEGERSCAPPEL - rue du stade |
| ZEGERSCAPPEL SR rue Verte | ZEGERSCAPPEL - rue Verte |
| ZERMEZEELE SR contour de l'église | ZERMEZEELE - contour de l'église |
| ZERMEZEELE SR lotissement Domaine des Lys | ZERMEZEELE - lotissement Domaine des Lys |
| ZERMEZEELE SR rue Verone Straete | ZERMEZEELE - rue Verone Straete |
| ZUYTPEENE SR Oteu route de Bavinchove n°79 | ZUYTPEENE - Oteu route de Bavinchove n°79 |
| ZUYTPEENE SR route de Cassel n°299 | ZUYTPEENE - route de Cassel n°299 |
| ZUYTPEENE SR route de Noordpeene | ZUYTPEENE - route de Noordpeene |
| ZUYTPEENE SR route de Watten devant num 1351 | ZUYTPEENE - route de Watten devant num 1351 |
| ZUYTPEENE SR rue des Trois Rois, face au 107 | ZUYTPEENE - rue des Trois Rois, face au 107 |

RAPPORT SIDEN-SIAN 2021 - SERVICE D'ASSAINISSEMENT COLLECTIF
25. LES DEVERSOIRS D'ORAGE DES RESEAUX DES COMMUNES

| Commune | Déversoirs d'orage (et Trop Plein autosurveillés) | Déversoirs d'orage autosurveillés (et Trop Plein autosurveillés) |
|-----------------------|--|---|
| ABANCOURT | 1 | |
| AIBES | 6 | |
| AIX | 2 | 1 |
| AMFROIPRET | 1 | |
| ANHIERS | 4 | 1 |
| ANIZY-LE-CHATEAU | 1 | 1 |
| ANOR | 16 | 2 |
| ARLEUX-EN-GOHELLE | 6 | |
| ARNEKE | 9 | |
| ARTRES | 4 | |
| ATTICHES | 9 | 1 |
| AUBENCHEUL-AU-BAC | 4 | |
| AUBY | 25 | 2 |
| AUCHY-LEZ-ORCHIES | 3 | |
| AUDIGNIES | 2 | |
| AULNOIS-SOUS-LAON | 2 | |
| AUXI-LE-CHATEAU | 3 | |
| AVELIN | 2 | 1 |
| AVESNELLES | 17 | 1 |
| AVESNES-LES-AUBERT | 10 | |
| AVESNES-SUR-HELPE | 22 | 3 |
| AWOINGT | 3 | |
| BACHY | 8 | |
| BAILLEUL | 24 | 5 |
| BANTIGNY | 2 | |
| BANTOUZELLE | 2 | |
| BAS LIEU | 2 | |
| BAVAY | 9 | 2 |
| BAVINCHOVE | 5 | |
| BAZUEL | 7 | |
| BEAUFORT | 2 | |
| BEAUMETZ-LES-AIRE | 1 | |
| BEAUMONT-EN-CAMBRESIS | 6 | |
| BEAUVOIS-EN-CAMBRESIS | 12 | 3 |
| BELLAING | 5 | |
| BELLIGNIES | 6 | |
| BERELLES | 2 | |
| BERGUES | 7 | 1 |
| BERMERAIN | 5 | |
| BERMERIES | 2 | |
| BERSEE | 12 | 1 |
| BERTRY | 10 | 2 |
| BETHENCOURT | 1 | |
| BETTIGNIES | 4 | |
| BETTRECHIES | 3 | |
| BEUGNIES | 3 | |
| BEUVRY-LA-FORET | 4 | 1 |
| BEVILLERS | 4 | |
| BIACHE-SAINT-VAAST | 1 | 1 |
| BIERNE | 1 | |
| BLARINGHEM | 8 | |
| BOESCHEPE | 6 | 1 |
| BOESEGHEM | 1 | |
| BOHAIN-EN-VERMANDOIS | 6 | 3 |

RAPPORT SIDEN-SIAN 2021 - SERVICE D'ASSAINISSEMENT COLLECTIF
25. LES DEVERSOIRS D'ORAGE DES RESEAUX DES COMMUNES

| Commune | Déversoirs d'orage (et Trop Plein autosurveillés) | Déversoirs d'orage autosurveillés (et Trop Plein autosurveillés) |
|-------------------------|--|---|
| BOLLEZEELE | 3 | |
| BORRE | 1 | |
| BOURGHELLES | 12 | 2 |
| BOUSIES | 12 | 1 |
| BOUSIGNIES-SUR-ROC | 2 | |
| BOUSSIERES-EN-CAMBRESIS | 4 | 1 |
| BOUVIGNIES | 5 | |
| BREBIERES | 17 | 5 |
| BRIASTRE | 12 | 1 |
| BRILLON | 3 | |
| BRUILLE-SAINT-AMAND | 9 | 2 |
| BRY | 1 | |
| BUSIGNY | 36 | 1 |
| BUYSSCHEURE | 1 | |
| CAESTRE | 2 | |
| CAGNONCLES | 1 | |
| CAMPHIN-EN-PEVELE | 7 | |
| CAPPELLE-EN-PEVELE | 10 | |
| CARNIERES | 9 | |
| CARTIGNIES | 6 | |
| CASSEL | 10 | |
| CATILLON-SUR-SAMBRE | 2 | |
| CATTENIERES | 3 | |
| CAUDRY | 27 | 2 |
| CAULLERY | 3 | 1 |
| CAUROIR | 5 | |
| CHATEAU-L'ABBAYE | 7 | |
| CHEMY | 1 | |
| CLAIRFAYTS | 3 | |
| CLARY | 1 | |
| COBRIEUX | 2 | 1 |
| CORBEHEM | 5 | 1 |
| COUSOLRE | 19 | 4 |
| COUTICHES | 3 | 1 |
| CRESPIN | 18 | 2 |
| CREVECOEUR-SUR-L'ESCAUT | 4 | |
| CROIX-CALUYAU | 3 | |
| CURGIES | 3 | |
| CYSOING | 15 | 3 |
| DAMOUSIES | 4 | |
| DIMECHAUX | 1 | |
| DIMONT | 3 | |
| DOMPIERRE-SUR-HELPE | 9 | |
| DOURLERS | 5 | |
| ECOURT-SAINT-QUENTIN | 12 | 1 |
| ECUELIN | 2 | |
| ELINCOURT | 5 | |
| ENGLEFONTAINE | 11 | |
| ENNEVELIN | 4 | |
| EPPE-SAUVAGE | 2 | |
| ERINGHEM | 2 | |
| ERRE | 5 | |
| ESCARMAIN | 1 | |
| ESCAUTPONT | 7 | 1 |

RAPPORT SIDEN-SIAN 2021 - SERVICE D'ASSAINISSEMENT COLLECTIF
25. LES DEVERSOIRS D'ORAGE DES RESEAUX DES COMMUNES

| Commune | Déversoirs d'orage (et Trop Plein autosurveillés) | Déversoirs d'orage autosurveillés (et Trop Plein autosurveillés) |
|----------------------------|--|---|
| ESQUELBECCQ | 9 | 1 |
| ESTAIRE | 5 | |
| ESTOURMEL | 1 | |
| ESTREES | 1 | |
| ESTRUN | 4 | |
| ESWARS | 2 | |
| ETH | 1 | |
| ETREUX | 4 | 1 |
| ETROEUNGT | 5 | |
| FAUMONT | 1 | |
| FELLERIES | 12 | |
| FENAIN | 7 | 1 |
| FERON | 4 | |
| FLINES-LES-MORTAGNE | 3 | |
| FLINES-LEZ-RACHES | 24 | 2 |
| FLOURSIES | 1 | |
| FLOYON | 1 | |
| FONTAINE-AU-BOIS | 1 | |
| FOREST-EN-CAMBRESIS | 4 | |
| FRASNOY | 1 | |
| FRESNES-LES-MONTAUBAN | 3 | |
| FRESSIES | 3 | |
| GENECH | 6 | 1 |
| GHISSIGNIES | 2 | |
| GLAGEON | 10 | |
| GODEWAERSVELDE | 7 | |
| GOGNIES-CHAUSSEE | 2 | |
| GOMMEGNIES | 9 | 2 |
| GONDECOURT | 3 | |
| GONNELIEU | 2 | |
| GOUY-SOUS-BELLONNE | 6 | |
| GOUZEAUCOURT | 15 | 2 |
| GRAINCOURT-LES-HAVRINCOURT | 4 | |
| GRAND-FAYT | 1 | |
| GUSSIGNIES | 2 | |
| HARDIFORT | 1 | |
| HARGNIES | 2 | |
| HASNON | 24 | 2 |
| HAUCOURT-EN-CAMBRESIS | 3 | |
| HAUSSY | 11 | |
| HAUT-LIEU | 2 | |
| HAVELUY | 10 | 1 |
| HAVERSKERQUE | 2 | |
| HECQ | 1 | |
| HEM-LENGLET | 2 | |
| HENDECOURT-LES-CAGNICOURT | 1 | |
| HERGNIES | 9 | 2 |
| HERIN | 14 | 2 |
| HERRIN | 1 | |
| HERZEELE | 3 | |
| HESTRUD | 6 | |
| HOLQUE | 2 | |
| HONDEGHEM | 3 | |
| HON-HERGIES | 4 | |

RAPPORT SIDEN-SIAN 2021 - SERVICE D'ASSAINISSEMENT COLLECTIF
25. LES DEVERSOIRS D'ORAGE DES RESEAUX DES COMMUNES

| Commune | Déversoirs d'orage (et Trop Plein autosurveillés) | Déversoirs d'orage autosurveillés (et Trop Plein autosurveillés) |
|------------------------|--|---|
| HONDSCHOOTE | 1 | 1 |
| HONNECHY | 8 | |
| HONNECOURT-SUR-ESCAUT | 3 | |
| HORNAING | 9 | |
| HOUDAIN-LEZ-BAVAY | 4 | |
| HOUTKERQUE | 2 | |
| HOYMILLE | 1 | 1 |
| INCHY | 4 | 1 |
| IWUY | 7 | 2 |
| JENLAIN | 1 | 1 |
| JOLIMETZ | 4 | |
| KILLEM | 2 | 1 |
| LA GORGUE | 11 | 2 |
| LA GROISE | 1 | |
| LA LONGUEVILLE | 8 | 1 |
| LA NEUVILLE | 2 | |
| LALLAING | 11 | 3 |
| LANDAS | 4 | |
| LANDRECIES | 13 | 2 |
| LAROUILLIES | 6 | |
| LAVAL-EN-LAONNOIS | 1 | |
| LAVENTIE | 1 | |
| LE CATEAU-CAMBRESIS | 28 | 8 |
| LE QUESNOY | 21 | 3 |
| LECELLES | 3 | 2 |
| LEDERZEELE | 1 | |
| LEDRINGHEM | 3 | |
| LESDAIN | 4 | |
| LEWARDE | 8 | |
| LEZ-FONTAINE | 2 | |
| LIESSIES | 2 | |
| LIGNY-EN-CAMBRESIS | 12 | 1 |
| LOCQUIGNOL | 3 | |
| LOFFRE | 6 | |
| LOOBERGHE | 6 | |
| LOUVIGNIES-QUESNOY | 2 | |
| LOUVIL | 2 | |
| MAIRIEUX | 4 | |
| MALINCOURT | 1 | 1 |
| MAMETZ | 1 | |
| MARBAIX | 4 | |
| MARCHIENNES | 1 | |
| MARCQ-EN-OSTREVENT | 3 | |
| MARESCHES | 5 | 2 |
| MARETZ | 11 | |
| MAROILLES | 4 | |
| MARQUETTE-EN-OSTREVANT | 10 | 2 |
| MARQUION | 2 | 1 |
| MASNIERES | 10 | 2 |
| MAULDE | 4 | |
| MAUROIS | 3 | |
| MERCK-SAINT-LIEVIN | 1 | 1 |
| MERIGNIES | 7 | |
| MERRIS | 6 | |

RAPPORT SIDEN-SIAN 2021 - SERVICE D'ASSAINISSEMENT COLLECTIF
25. LES DEVERSOIRS D'ORAGE DES RESEAUX DES COMMUNES

| Commune | Déversoirs d'orage (et Trop Plein autosurveillés) | Déversoirs d'orage autosurveillés (et Trop Plein autosurveillés) |
|-----------------------|--|---|
| MERVILLE | 5 | 1 |
| METEREN | 6 | |
| MILLONFOSSE | 8 | |
| MONCHEAUX | 9 | |
| MONCHECOURT | 1 | |
| MONS-EN-PEVELE | 11 | 1 |
| MONTAY | 2 | |
| MONTIGNY-EN-CAMBRESIS | 4 | |
| MONTIGNY-EN-OSTREVENT | 6 | 2 |
| MORBECQUE | 9 | |
| MORTAGNE-DU-NORD | 5 | 3 |
| MOUCHIN | 5 | |
| MOY-DE-L' AISNE | 1 | 1 |
| NAVES | 5 | |
| NEUVILLE-EN-AVESNOIS | 2 | |
| NEUVILLE-SUR-ESCAUT | 8 | 3 |
| NEUVILLY | 6 | |
| NEUVIREUIL | 1 | |
| NIEPPE | 4 | 2 |
| NIERGNIES | 6 | |
| NOMAIN | 2 | 1 |
| NOYELLES-SUR-ESCAUT | 5 | |
| NOYELLES-SUR-SAMBRE | 4 | |
| OBIES | 3 | |
| ODOMEZ | 7 | |
| OHAIN | 4 | |
| OISY (59) | 7 | |
| OPPY | 1 | 1 |
| ORCHIES | 18 | 7 |
| ORIGNY-SAINTE-BENOITE | 1 | 1 |
| ORS | 7 | |
| ORSINVAL | 3 | |
| OSTRICOURT | 16 | 2 |
| OUDEZEELE | 1 | |
| OXELAERE | 3 | 1 |
| PAILLENCOURT | 3 | |
| PALLUEL | 2 | |
| PECQUENCOURT | 20 | 1 |
| PELVES | 3 | |
| PHALEMPIN | 4 | |
| PINON | 1 | 1 |
| PITGAM | 2 | |
| PLOUVAIN | 1 | |
| POIX-DU-NORD | 10 | 4 |
| POMMEREUIL | 4 | |
| PONT-A-MARCQ | 6 | 2 |
| POTELLE | 3 | |
| PRADELLES | 1 | |
| PREUX-AU-BOIS | 3 | |
| PREUX-AU-SART | 2 | |
| QUAEDYPRE | 2 | |
| QUERENAING | 2 | |
| QUIERY-LA-MOTTE | 7 | |
| QUIEVELON | 2 | |

RAPPORT SIDEN-SIAN 2021 - SERVICE D'ASSAINISSEMENT COLLECTIF
25. LES DEVERSOIRS D'ORAGE DES RESEAUX DES COMMUNES

| Commune | Déversoirs d'orage (et Trop Plein autosurveillés) | Déversoirs d'orage autosurveillés (et Trop Plein autosurveillés) |
|---------------------------|--|---|
| QUIEVRECHAIN | 13 | 1 |
| QUIEVY | 13 | 2 |
| RACHES | 12 | 1 |
| RAIMBEAUCOURT | 30 | 4 |
| RAMILLIES | 3 | |
| RAUCOURT-AU-BOIS | 1 | |
| RECOURT | 1 | |
| RENESECURE | 5 | |
| REUMONT | 4 | |
| REXPOEDE | 2 | 1 |
| RIBEMONT | 1 | |
| RIEULAY | 4 | |
| RIEUX-EN-CAMBRESIS | 13 | 2 |
| ROBERSART | 2 | |
| ROMBIES-ET-MARCHIPONT | 3 | 1 |
| ROMERIES | 2 | |
| ROOST-WARENDIN | 30 | 2 |
| ROSULT | 6 | 2 |
| ROUVIGNIES | 2 | |
| RUBROUCK | 3 | |
| RUESNES | 3 | |
| RUMAUCCOURT | 5 | |
| RUMEGIES | 6 | |
| SAILLY-SUR-LA-LYS | 1 | |
| SAINS-DU-NORD | 22 | 4 |
| SAINT-AMAND-LES-EAUX | 66 | 11 |
| SAINT-AUBERT | 13 | 1 |
| SAINT-AUBIN | 1 | |
| SAINT-BENIN | 4 | |
| SAINTE-MARIE-CAPPEL | 2 | |
| SAINT-HILAIRE-LEZ-CAMBRAI | 8 | 1 |
| SAINT-HILAIRE-SUR-HELPE | 2 | |
| SAINT-JANS-CAPPEL | 7 | |
| SAINT-MARTIN-SUR-ECAILLON | 3 | |
| SAINT-MOMELIN | 1 | |
| SAINT-PYTHON | 6 | |
| SAINT-REMY-CHAUSSEE | 7 | |
| SAINT-SOUPLET | 11 | |
| SAINT-SYLVESTRE-CAPPEL | 1 | 1 |
| SAINT-VAAST-EN-CAMBRESIS | 7 | 1 |
| SAINT-WAAST | 6 | |
| SALESCHES | 3 | 1 |
| SAMEON | 5 | 1 |
| SANCOURT | 2 | |
| SARS-ET-ROSIERES | 1 | |
| SARS-POTERIES | 5 | 1 |
| SAUDEMONT | 4 | |
| SAULZOIR | 11 | 2 |
| SEBOURG | 19 | 3 |
| SEMOUSIES | 1 | |
| SEPMERIES | 4 | |
| SERANVILLERS-FORENVILLE | 5 | |
| SOCX | 3 | |
| SOLESMES | 8 | 4 |

RAPPORT SIDEN-SIAN 2021 - SERVICE D'ASSAINISSEMENT COLLECTIF
25. LES DEVERSOIRS D'ORAGE DES RESEAUX DES COMMUNES

| Commune | Déversoirs d'orage (et Trop Plein autosurveillés) | Déversoirs d'orage autosurveillés (et Trop Plein autosurveillés) |
|-------------------------|--|---|
| SOLRE-LE-CHATEAU | 15 | 1 |
| STEENBECQUE | 2 | |
| STEENE | 1 | |
| STEENWERCK | 1 | |
| STRAZEELE | 4 | |
| TAISNIERES-EN-THIERACHE | 1 | |
| TAISNIERES-SUR-HON | 6 | |
| TEMPLEUVE-EN-PEVELE | 26 | 1 |
| THENELLES | 1 | |
| THIENNES | 2 | |
| THUMERIES | 13 | 1 |
| THUN L EVEQUE | 7 | |
| THUN-SAINT-AMAND | 4 | |
| TORTEQUESNE | 4 | |
| TOURMIGNIES | 3 | |
| TRELON | 18 | 3 |
| TROISVILLES | 7 | 1 |
| URVILLERS | 1 | |
| UXEM | 1 | |
| VAUXAILLON | 1 | |
| VENDEGIES SUR ECAILLON | 6 | |
| VENDEGIES-AU-BOIS | 1 | |
| VERCHAIN-MAUGRE | 9 | |
| VERTAIN | 3 | |
| VIESLY | 12 | |
| VIEUX-RENG | 7 | |
| VILLEREAU | 7 | |
| VILLERS-GUISLAIN | 5 | |
| VILLERS-OUTREAUX | 20 | |
| VILLERS-PLOUICH | 2 | |
| VILLERS-POL | 7 | |
| VILLERS-SIRE-NICOLE | 7 | 2 |
| VITRY-EN-ARTOIS | 15 | 2 |
| VOLCKERINCKHOVE | 1 | |
| WAHAGNIES | 3 | |
| WALINCOURT-SELVIGNY | 4 | 1 |
| WALLERS | 10 | 3 |
| WALLERS-EN-FAGNE | 1 | |
| WALLON-CAPPEL | 5 | |
| WANNEHAIN | 6 | |
| WARGNIES-LE-GRAND | 12 | |
| WARGNIES-LE-PETIT | 5 | |
| WASNES-AU-BAC | 2 | |
| WATTEN | 4 | 1 |
| WATTIGNIES-LA-VICTOIRE | 1 | |
| WAVRECHAIN-SOUS-FAULX | 1 | |
| WEST-CAPPEL | 2 | |
| WILLIES | 3 | 1 |
| WORMHOUT | 9 | 2 |
| ZEGERSCAPPEL | 5 | |
| ZERMEZEELE | 2 | |

RAPPORT SIDEN-SIAN 2021 - SERVICE D'ASSAINISSEMENT COLLECTIF
26. LE ZONAGE D'ASSAINISSEMENT DANS LES COMMUNES

| Commune | Date approbation zonage | Nombre d'habitations en zone collective | Nombre d'habitations à raccorder | Nombre d'habitations en zone non collective |
|-----------------------|-------------------------|---|----------------------------------|---|
| ABANCOURT | 13/01/2005 | 200 | | 15 |
| AIBES | 18/09/2006 | 125 | | 35 |
| AIX-EN-PEVELE | 14/11/2005 | 222 | | 216 |
| ALAINCOURT | 27/11/2001 | 229 | 28 | 4 |
| AMFROIPIRET | 14/04/2006 | 69 | | 22 |
| ANHIERS | 11/10/2018 | 337 | | 16 |
| ANICHE | | | | |
| ANOR | 21/03/2002 | 1 139 | | 443 |
| ARLEUX-EN-GOHELLE | | 321 | | 40 |
| ARNEKE | 23/04/2010 | 568 | | 152 |
| ARTRES | 14/04/2006 | 448 | | 22 |
| ATTICHES | | 864 | 13 | 49 |
| AUBENCHEUL-AU-BAC | 23/04/2010 | 217 | | 1 |
| AUBENCHEUL-AUX-BOIS | 14/12/2001 | 133 | | 4 |
| AUBERCHICOURT | | | | |
| AUBY | | 2 241 | | 823 |
| AUCHY-LEZ-ORCHIES | 14/11/2005 | 570 | | 31 |
| AUDIGNIES | 01/02/2002 | 118 | | 14 |
| AUDINCTHUN | 20/10/2000 | | 138 | 286 |
| AULNOIS-SOUS-LAON | | 583 | | 6 |
| AUTREMENCOURT | | | 62 | |
| AUXI-LE-CHATEAU | 08/12/1999 | 1 323 | | 76 |
| AVELIN | 01/10/2010 | 768 | | 45 |
| AVESNELLES | 20/02/2012 | 1 088 | | 170 |
| AVESNES-LES-AUBERT | 23/12/2005 | 1 847 | | 9 |
| AVESNES-SUR-HELPE | 21/12/2006 | 2 300 | | 16 |
| AVROULT | 23/04/2010 | 194 | | 2 |
| AWOINGT | 11/07/2001 | 319 | | 2 |
| BACHY | 13/12/2011 | 634 | 11 | 30 |
| BAILLEUL | 20/02/2012 | 5 545 | | 549 |
| BAIVES | 13/12/2011 | | | 85 |
| BAMBECQUE | 26/06/2001 | 123 | | 177 |
| BANTEUX | 17/11/2006 | 152 | 2 | 5 |
| BANTIGNY | 03/10/2011 | 211 | | 4 |
| BANTOUZELLE | 01/10/2010 | 188 | | 14 |
| BARALLE | 23/12/2020 | 228 | 28 | 7 |
| BARISIS | 23/12/2005 | | | 349 |
| BAS-LIEU | 23/12/2005 | 115 | 10 | 62 |
| BAVAY | 18/10/2002 | 1 421 | | 48 |
| BAVINCHOVE | 20/02/2012 | 297 | | 138 |
| BAZUEL | 29/10/2003 | 247 | 3 | 53 |
| BEAUDIGNIES | 13/01/2005 | 240 | 3 | 37 |
| BEAUFORT | 18/06/2010 | 362 | | 115 |
| BEAUMETZ-LES-AIRE | | 85 | | 3 |
| BEAUMONT-EN-CAMBRESIS | 01/10/2010 | 216 | | 2 |
| BEURAIN | 17/11/2006 | 89 | | |
| BEAURIEUX | 17/11/2006 | 57 | 11 | 28 |
| BEAUVOIS-EN-CAMBRESIS | | 919 | | 58 |
| BECQUIGNY | | 70 | 77 | 43 |
| BELLAING | 09/06/2006 | 540 | | 13 |
| BELLENGLISE | 18/10/2002 | 152 | | 7 |
| BELLIGNIES | 20/02/2012 | 355 | | 44 |

RAPPORT SIDEN-SIAN 2021 - SERVICE D'ASSAINISSEMENT COLLECTIF
26. LE ZONAGE D'ASSAINISSEMENT DANS LES COMMUNES

| Commune | Date approbation zonage | Nombre d'habitations en zone collective | Nombre d'habitations à raccorder | Nombre d'habitations en zone non collective |
|-------------------------|-------------------------|---|----------------------------------|---|
| BELLONNE | | 97 | 97 | |
| BENAY | 13/01/2005 | 95 | | 1 |
| BERELLES | 09/06/2006 | 65 | | 11 |
| BERGUES | 01/02/2002 | 1 735 | 28 | 2 |
| BERMERAIN | 10/02/2006 | 341 | 7 | 12 |
| BERMERIES | 17/11/2006 | 132 | | 36 |
| BERNEVILLE | 03/05/2005 | 218 | 47 | 2 |
| BERSEE | 10/02/2006 | 812 | | 129 |
| BERSILLIES | 03/12/2003 | 106 | | 8 |
| BERTHEN | 20/02/2012 | 130 | 15 | 122 |
| BERTHENICOURT | 23/12/2004 | 81 | 56 | 1 |
| BERTRY | | | | |
| BESNY-ET-LOIZY | | 143 | | 11 |
| BETHENCOURT | | | | |
| BETTIGNIES | 01/10/2010 | 139 | | 1 |
| BETTRECHIES | 14/04/2006 | 94 | | 24 |
| BEUGNIES | 17/11/2006 | 281 | 11 | 37 |
| BEUVRY-LA-FORET | | 957 | 106 | 115 |
| BEVILLERS | 18/10/2002 | 281 | | 3 |
| BIACHE-SAINT-VAAST | 08/01/2004 | 1 593 | 17 | 164 |
| BIERNE | 26/04/2002 | 492 | 20 | 211 |
| BISSEZEELE | 01/10/2007 | 52 | | 38 |
| BLARINGHEM | 20/02/2012 | 572 | 21 | 314 |
| BLECOURT | 18/09/2006 | 130 | | |
| BOESCHEPE | 06/12/2002 | 673 | 33 | 288 |
| BOESEGHEN | 03/10/2011 | 240 | 12 | 82 |
| BOHAIN-EN-VERMANDOIS | | 2 882 | | 45 |
| BOIRY-NOTRE-DAME | | 197 | | 2 |
| BOLLEZEELE | 20/09/2005 | 435 | | 196 |
| BOMY | 01/02/2002 | | 177 | 287 |
| BONY | 01/10/2007 | 44 | | 26 |
| BORRE | 20/09/2005 | 179 | 14 | 64 |
| BOULOGNE-SUR-HELPE | | | | 148 |
| BOURGHELLES | | 466 | 16 | 202 |
| BOURLON | | | 527 | |
| BOURSIES | | | | |
| BOUSIES | 01/10/2007 | 741 | | 17 |
| BOUSIGNIES | 29/10/2003 | 117 | | 12 |
| BOUSIGNIES-SUR-ROC | 09/06/2006 | 210 | 13 | 42 |
| BOUSSIERES-EN-CAMBRESIS | | | | |
| BOUVIGNIES | 03/10/2011 | 555 | | 82 |
| BRANCOURT-LE-GRAND | 03/12/2003 | 304 | | 12 |
| BRAYE-EN-LAONNOIS | | | | 95 |
| BREBIERES | 26/02/2003 | 1 694 | | 11 |
| BRIASTRE | 18/09/2006 | 299 | | 11 |
| BRILLON | 03/12/2003 | 296 | | 11 |
| BRISSAY-CHOIGNY | 28/09/2004 | 131 | 131 | 4 |
| BRISSY-HAMEGICOURT | 16/07/2004 | 258 | | 48 |
| BROUCKERQUE | 24/02/1999 | 444 | | 57 |
| BROXEELE | 01/10/2010 | 106 | 18 | 32 |
| BRUILLE-LEZ-MARCHIENNES | | | | |
| BRUILLE-SAINT-AMAND | 21/12/2006 | 653 | | 48 |

RAPPORT SIDEN-SIAN 2021 - SERVICE D'ASSAINISSEMENT COLLECTIF
26. LE ZONAGE D'ASSAINISSEMENT DANS LES COMMUNES

| Commune | Date approbation zonage | Nombre d'habitations en zone collective | Nombre d'habitations à raccorder | Nombre d'habitations en zone non collective |
|-------------------------|-------------------------|---|----------------------------------|---|
| BRUYERES-ET-MONTBERAULT | | 661 | | 755 |
| BRY | 13/01/2005 | 170 | | 9 |
| BUISSY | | 62 | 125 | 1 |
| BUSIGNY | | | | |
| BUYSSCHEURE | 17/11/2006 | 159 | 29 | 91 |
| CAESTRE | 01/10/2007 | 557 | | 188 |
| CAGNICOURT | | 190 | 192 | |
| CAGNONCLES | 12/06/2007 | 284 | | 5 |
| CAMPHIN-EN-CAREMBAULT | 26/03/2007 | 634 | | 3 |
| CAMPHIN-EN-PEVELE | 21/12/2006 | 729 | | 131 |
| CAPELLE | 03/12/2003 | 69 | | 1 |
| CAPPELLE-BROUCK | 24/02/1999 | 288 | | 178 |
| CAPPELLE-EN-PEVELE | 18/06/2019 | 628 | 80 | 240 |
| CARNIERES | 18/10/2002 | 492 | 6 | 9 |
| CARTIGNIES | 12/06/2007 | 249 | | 355 |
| CASSEL | 13/01/2005 | 837 | 44 | 243 |
| CATILLON-SUR-SAMBRE | 29/10/2003 | 360 | | 85 |
| CATTENIERES | 09/06/2006 | 325 | | 2 |
| CAUDRY | 11/10/2018 | 4 946 | | 1 891 |
| CAULLERY | | | | |
| CAUROIR | 09/06/2006 | 251 | | 5 |
| CERIZY | 18/03/2014 | | | 22 |
| CHATEAU-L'ABBAYE | 29/10/2003 | 342 | | 15 |
| CHATILLON-SUR-OISE | 16/07/2004 | 59 | 59 | 3 |
| CHEMY | | | | |
| CHERET | | 51 | | 12 |
| CHERY-LES-POUILLY | 10/01/2002 | | | |
| CHEVRESIS-MONCEAU | | 121 | 121 | 27 |
| CHIVY-LES-ETOUVELLES | | | | |
| CHOISIES | 13/01/2005 | 22 | | 7 |
| CLACY-ET-THIERRET | | | 102 | |
| CLAIRFAYTS | 28/03/2019 | 103 | | 46 |
| CLARY | | | | |
| CLETY | 26/02/2021 | 298 | 62 | |
| COBRIEUX | | 146 | | 73 |
| CORBEHEM | | | | |
| COUCY-LA-VILLE | 15/10/2013 | | | 87 |
| COUCY-LES-EPPES | 13/02/1998 | | | |
| COUSOLRE | 13/01/2005 | 1 118 | 9 | 112 |
| COUTICHES | 20/09/2005 | 1 066 | | 147 |
| COYECQUES | 20/10/2000 | | 158 | 256 |
| CRAONNELLE | | | | 58 |
| CRESPIN | 13/01/2005 | 1 908 | | 32 |
| CREVECOEUR-SUR-L'ESCAUT | 13/01/2005 | 280 | | 32 |
| CROCHTE | 17/11/2006 | 202 | | 69 |
| CROIX-CALUYAU | 13/01/2005 | 106 | | 4 |
| CURGIES | 13/01/2005 | 539 | | 2 |
| CUVILLERS | 09/06/2006 | 71 | | |
| CYSOING | 03/12/2003 | 1 943 | | 21 |
| DAMOUSIES | 10/02/2006 | 88 | 11 | 24 |
| DELETTES | | 9 | | 448 |
| DENNEBROEUCQ | 06/10/2000 | | 113 | 163 |

RAPPORT SIDEN-SIAN 2021 - SERVICE D'ASSAINISSEMENT COLLECTIF
26. LE ZONAGE D'ASSAINISSEMENT DANS LES COMMUNES

| Commune | Date approbation zonage | Nombre d'habitations en zone collective | Nombre d'habitations à raccorder | Nombre d'habitations en zone non collective |
|-----------------------|-------------------------|---|----------------------------------|---|
| DIMECHAUX | 21/12/2006 | 124 | | 20 |
| DIMONT | 13/01/2005 | 98 | 6 | 49 |
| DOIGNIES | | | | |
| DOMPIERRE-SUR-HELPE | 01/02/2002 | 281 | | 143 |
| DOURLERS | 23/12/2005 | 229 | | 46 |
| DRINCHAM | 24/02/1999 | 79 | | 21 |
| DURY | 29/09/2021 | 154 | 25 | 4 |
| EBBLINGHEM | 01/10/2019 | 192 | 176 | 70 |
| ECAILLON | | | | |
| ECCLES | 14/04/2006 | 40 | | 6 |
| ECOURT-SAINT-QUENTIN | 01/10/2010 | 801 | | 70 |
| ECUELIN | 18/06/2010 | 47 | | 9 |
| EECKE | 14/04/2006 | 357 | 13 | 111 |
| ELINCOURT | | | | |
| ENGLEFONTAINE | 13/01/2005 | 621 | | 10 |
| ENNEVELIN | 16/04/2012 | 792 | 36 | 95 |
| ENQUIN-LEZ-GUINEGATTE | 01/10/2007 | 326 | 150 | 160 |
| EPINOY | | | 215 | |
| EPPE | | 142 | 161 | 42 |
| EPPE-SAUVAGE | 08/01/2004 | 69 | | 134 |
| ERINGHEM | | 84 | | 104 |
| ERNY-SAINT-JULIEN | | 102 | 129 | 56 |
| ERRE | | 653 | | 9 |
| ESCARMAIN | 10/02/2006 | 203 | | 2 |
| ESCAUTPONT | | | | |
| ESQUELBECCQ | 15/04/2011 | 830 | | 90 |
| ESSIGNY-LE-GRAND | 03/10/2011 | 492 | 105 | 26 |
| ESTAIRC | 13/12/2011 | 2 534 | | 185 |
| ESTOURMEL | 12/07/2006 | 209 | | 2 |
| ESTREES (02) | 09/05/2001 | 187 | 15 | 6 |
| ESTRUN | 13/01/2005 | 284 | | 11 |
| ESWARS | 12/07/2006 | 159 | | 3 |
| ETAING | | 193 | 169 | 6 |
| ETAVES-ET-BOCQUIAUX | 01/10/2007 | 204 | 122 | 23 |
| ETERPIGNY | 01/10/2010 | 108 | | 1 |
| ETH | 13/01/2005 | 147 | | 7 |
| ETOUVELLES | | | | |
| ETREUX | 12/12/2006 | 791 | | 3 |
| ETROEUNGT | 01/10/2010 | 388 | | 269 |
| EVERGNICOURT | | | | |
| FAUMONT | | 688 | 25 | 187 |
| FAUQUEMBERGUES | 31/01/2005 | 205 | 25 | 255 |
| FEBVIN-PALFART | 14/11/2000 | | 81 | 235 |
| FELLERIES | 03/10/2011 | 576 | 51 | 86 |
| FENAIN | 09/06/2006 | 2 263 | | 41 |
| FERON | 17/11/2006 | 191 | | 40 |
| FLAUMONT-WAUDRECHIES | 29/10/2003 | 122 | | 45 |
| FLECHIN | 20/02/2002 | | 159 | 224 |
| FLETRE | | | | |
| FLEURBAIX | 01/03/2007 | 762 | 331 | 175 |
| FLINES-LES-MORTAGNE | 18/11/2004 | 604 | 52 | 124 |
| FLINES-LEZ-RACHES | 01/10/2010 | 2 263 | | 59 |

RAPPORT SIDEN-SIAN 2021 - SERVICE D'ASSAINISSEMENT COLLECTIF
26. LE ZONAGE D'ASSAINISSEMENT DANS LES COMMUNES

| Commune | Date approbation zonage | Nombre d'habitations en zone collective | Nombre d'habitations à raccorder | Nombre d'habitations en zone non collective |
|----------------------------|-------------------------|---|----------------------------------|---|
| FLOURSIES | 23/12/2004 | 31 | | 23 |
| FLOYON | 20/02/2012 | 91 | | 161 |
| FONTAINE-AU-BOIS | 18/09/2006 | 255 | | 30 |
| FOREST-EN-CAMBRESIS | 13/01/2005 | 226 | | 11 |
| FRASNOY | 23/12/2004 | 122 | 12 | 20 |
| FREMICOURT | | | | |
| FRESNES-LES-MONTAUBAN | 02/12/2003 | 184 | | 2 |
| FRESNES-SOUS-COUCY | 23/12/2005 | 62 | 62 | 2 |
| FRESNOY-EN-GOHELLE | 01/10/2010 | 91 | 62 | 1 |
| FRESSIES | 03/09/2002 | 227 | | 25 |
| GENECH | 14/04/2006 | 889 | | 31 |
| GHISSIGNIES | 23/12/2005 | 218 | | 15 |
| GIBERCOURT | 05/10/2017 | | | 18 |
| GIZY | | 267 | 247 | 35 |
| GLAGEON | 10/02/2006 | 822 | | 77 |
| GODEWAERSVELDE | 08/07/2003 | 665 | 232 | 226 |
| GOGNIES-CHAUSSEE | 09/06/2006 | 285 | 82 | 35 |
| GOMMEGNIES | | 895 | 11 | 129 |
| GONDECOURT | | | | |
| GONNELIEU | 20/02/2012 | 146 | | 6 |
| GOUY | 04/04/2000 | 266 | | 15 |
| GOUY-SOUS-BELLONNE | | 447 | | 117 |
| GOUZEAUCOURT | 17/11/2020 | 716 | | 5 |
| GRAINCOURT-LES-HAVRINCOURT | | | | |
| GRAND-FAYT | 03/12/2003 | 157 | | 57 |
| GROUGIS | 01/10/2007 | | | 179 |
| GUNY | 18/06/2019 | 146 | 56 | 70 |
| GUSSIGNIES | 09/06/2006 | 144 | | 37 |
| HAMBLAIN-LES-PRES | 01/10/2010 | 190 | 22 | 5 |
| HARDIFORT | 03/12/2003 | 106 | | 61 |
| HARGICOURT | 31/10/2001 | 262 | | 6 |
| HARGNIES | | 188 | | 48 |
| HASNON | 03/12/2003 | 1 185 | | 37 |
| HAUCOURT | 01/10/2010 | 91 | | 5 |
| HAUCOURT-EN-CAMBRESIS | 12/06/2007 | 100 | | 2 |
| HAUSSY | | 703 | | 27 |
| HAUT-LIEU | 08/01/2004 | 112 | | 89 |
| HAVELUY | 09/06/2006 | 1 401 | | 8 |
| HAVERSKERQUE | 13/12/2011 | 476 | | 150 |
| HECQ | 23/12/2005 | 158 | | 4 |
| HEM-LENGLET | 09/06/2006 | 235 | | 48 |
| HENDECOURT-LES-CAGNICOURT | | 85 | | 57 |
| HERGNIES | 20/02/2012 | 1 298 | 79 | 65 |
| HERIN | | | 11 | |
| HERRIN | | | | |
| HERZEELE | 01/10/2007 | 476 | 3 | 206 |
| HESTRUD | 03/09/2002 | 123 | | 37 |
| HEURINGHEM | | 477 | | 64 |
| HINACOURT | | | | |
| HOLQUE | 28/06/2012 | 243 | | 114 |
| HONDEGHEM | 28/03/2019 | 249 | | 136 |
| HONDSCHOOTE | 26/06/2001 | 1 348 | | 260 |

RAPPORT SIDEN-SIAN 2021 - SERVICE D'ASSAINISSEMENT COLLECTIF
26. LE ZONAGE D'ASSAINISSEMENT DANS LES COMMUNES

| Commune | Date approbation zonage | Nombre d'habitations en zone collective | Nombre d'habitations à raccorder | Nombre d'habitations en zone non collective |
|-----------------------|-------------------------|---|----------------------------------|---|
| HON-HERGIES | 09/06/2006 | 231 | 24 | 157 |
| HONNECHY | 03/10/2011 | 227 | | 9 |
| HONNECOURT-SUR-ESCAUT | 21/03/2002 | 251 | | 123 |
| HORNAING | | | | |
| HOUDAIN-LEZ-BAVAY | 06/12/2002 | 351 | 30 | 65 |
| HOUTKERQUE | | 250 | | 177 |
| HOYMILLE | 01/02/2002 | 992 | 55 | 325 |
| INCHY | 03/10/2011 | 369 | | 7 |
| INCHY-EN-ARTOIS | | | | 268 |
| ITANCOURT | 01/03/2007 | 362 | | 2 |
| IWUY | 18/11/2004 | 1 622 | | 18 |
| IZEL-LES-EQUERCHIN | 19/05/1995 | 310 | | 9 |
| JENLAIN | 03/12/2003 | 506 | | 6 |
| JOLIMETZ | 23/04/2010 | 365 | | 30 |
| JONCOURT | 23/04/2010 | 133 | 105 | 18 |
| KILLEM | 26/06/2001 | 310 | | 118 |
| LA FERTE-CHEVRESIS | | 217 | 217 | 75 |
| LA FLAMENGRIE | 21/09/2007 | 108 | 25 | 65 |
| LA GORGUE | 20/02/2012 | 2 168 | | 272 |
| LA GROISE | | 210 | | 4 |
| LA LONGUEVILLE | 13/01/2005 | 747 | | 48 |
| LA NEUVILLE | | 264 | | 11 |
| LAGNICOURT-MARCEL | 06/03/2012 | | | 132 |
| LAIRES | 14/11/2000 | | 78 | 148 |
| LALLAING | | 2 457 | | 35 |
| LANDAS | 14/11/2005 | 780 | 198 | 162 |
| LANDRECIES | 18/11/2004 | 1 476 | 8 | 222 |
| LANISCOURT | | | | |
| LAROUILLIES | 01/10/2007 | 96 | | 28 |
| LAVAL-EN-LAONNOIS | | 96 | 39 | 1 |
| LAVENTIE | 09/06/2006 | 1 345 | 524 | 136 |
| LE CATEAU-CAMBRESIS | 03/10/2011 | 3 506 | | 30 |
| LE CATELET | 03/02/1999 | 106 | | 2 |
| LE DOULIEU | 23/12/2004 | 389 | | 160 |
| LE FAVRIL | 03/09/2002 | 168 | 39 | 46 |
| LE QUESNOY | 03/12/2003 | 2 195 | | 43 |
| LECELLES | 29/10/2003 | 1 050 | 33 | 118 |
| LEDERZEELE | 23/09/2008 | 169 | 24 | 113 |
| LEDRINGHEM | 03/09/2002 | 193 | | 63 |
| LEHAUCOURT | 03/02/1999 | 284 | | 1 |
| LEMPIRE | 08/01/2004 | 56 | | |
| LESDAIN | 01/03/2007 | 224 | | 6 |
| LESTREM | 01/10/2007 | 1 472 | 533 | 312 |
| LEUILLY-SOUS-COUCY | | 162 | 15 | 40 |
| LEVERGIES | 14/12/2001 | 223 | | 5 |
| LEWARDE | | | | |
| LEZ-FONTAINE | 23/12/2004 | 86 | | 35 |
| LIERVAL | | | | 50 |
| LIESSIES | 03/12/2003 | 196 | | 130 |
| LIGNY-EN-CAMBRESIS | 09/06/2006 | 867 | | 4 |
| LOCQUIGNOL | 01/10/2010 | 102 | | 68 |
| LOFFRE | | | | |

RAPPORT SIDEN-SIAN 2021 - SERVICE D'ASSAINISSEMENT COLLECTIF
26. LE ZONAGE D'ASSAINISSEMENT DANS LES COMMUNES

| Commune | Date approbation zonage | Nombre d'habitations en zone collective | Nombre d'habitations à raccorder | Nombre d'habitations en zone non collective |
|------------------------|-------------------------|---|----------------------------------|---|
| LOOBERGHE | 24/02/1999 | | | |
| LOUVIGNIES-QUESNOY | 13/01/2005 | 428 | | 14 |
| LOUVIL | | 338 | | 13 |
| LY-FONTAINE | | 36 | | 1 |
| LYNDE | | 266 | 65 | 36 |
| MAIRIEUX | 21/03/2002 | 357 | | 16 |
| MAMETZ | | 843 | | 41 |
| MARBAIX | 01/10/2010 | 174 | | 47 |
| MARCHIENNES | | | | |
| MARCQ-EN-OSTREVENT | 18/06/2019 | 279 | | 5 |
| MARESCHE | 21/12/2006 | 376 | | 27 |
| MARETZ | | | | |
| MAROILLES | 12/07/2006 | 641 | 17 | 109 |
| MARQUETTE-EN-OSTREVANT | 23/12/2004 | 812 | | 25 |
| MARQUION | 22/12/2021 | 441 | 31 | 3 |
| MASNIERES | 03/10/2011 | 1 218 | | 21 |
| MASNY | | | | |
| MAULDE | 14/04/2006 | 437 | | 8 |
| MAUROIS | | | | |
| MAZINGHIEN | 23/12/2004 | 112 | | 49 |
| MECQUIGNIES | 29/10/2003 | 264 | 24 | 33 |
| MERCKEGHEM | 01/10/2007 | 125 | 3 | 166 |
| MERCK-SAINT-LIEVIN | | 191 | 87 | 120 |
| MERIGNIES | 14/04/2006 | 1 029 | | 158 |
| MERRIS | 28/03/2019 | 267 | | 97 |
| MERVILLE | 20/02/2012 | 3 740 | 6 | 353 |
| METEREN | 05/10/2006 | 717 | | 224 |
| MEZIERES-SUR-OISE | 18/11/2004 | 228 | 202 | 3 |
| MILLAM | 24/02/1999 | 205 | | 106 |
| MILLONFOSSE | 10/02/2006 | 257 | | 25 |
| MOEUVRES | | | | |
| MOLAIN | | | | 77 |
| MOLINCHART | | | | |
| MONCHEAUX | 09/06/2006 | 623 | | 21 |
| MONCHECOURT | | | | |
| MONS-EN-LAONNOIS | | | | |
| MONS-EN-PEVELE | 21/12/2006 | 843 | 19 | 93 |
| MONTAY | | 135 | | 8 |
| MONTBREHAIN | 17/06/2011 | 402 | 99 | 6 |
| MONT-D'ORIGNY | | | | |
| MONTIGNY-EN-ARROUAISE | | 135 | 135 | |
| MONTIGNY-EN-CAMBRESIS | 13/01/2005 | 294 | | 11 |
| MONTIGNY-EN-OSTREVENT | | | | |
| MONTRECOURT | 03/10/2011 | 93 | | 14 |
| MORBECQUE | | | | |
| MORTAGNE-DU-NORD | | 631 | | 37 |
| MOUCHIN | | 367 | 207 | 255 |
| MOUSTIER-EN-FAGNE | 01/10/2010 | | | 39 |
| MOY-DE-L' AISNE | 01/03/2007 | 458 | | 15 |
| NAUROY | 06/07/2000 | 294 | 46 | 23 |
| NAVES | 14/12/2001 | 291 | | 6 |
| NEUF-BERQUIN | 28/03/2019 | 392 | | 111 |

RAPPORT SIDEN-SIAN 2021 - SERVICE D'ASSAINISSEMENT COLLECTIF
26. LE ZONAGE D'ASSAINISSEMENT DANS LES COMMUNES

| Commune | Date approbation zonage | Nombre d'habitations en zone collective | Nombre d'habitations à raccorder | Nombre d'habitations en zone non collective |
|------------------------|-------------------------|---|----------------------------------|---|
| NEUVILLE-EN-AVESNOIS | | 120 | | 7 |
| NEUVILLE-SUR-ESCAUT | 01/03/2007 | 1 164 | | 35 |
| NEUVILLETTE | | | | |
| NEUVILLY | 28/09/2004 | 520 | | 8 |
| NEUVIREUIL | | 207 | | 34 |
| NIEPPE | 10/07/2014 | 2 895 | | 295 |
| NIERGNIES | | 170 | | 63 |
| NIEURLET | 26/04/2002 | 347 | 88 | 68 |
| NIVELLE | 19/05/2004 | 496 | | 58 |
| NOMAIN | 14/11/2005 | 855 | | 154 |
| NOORDPEENE | 17/12/2015 | 146 | | 225 |
| NOUVION-LE-VINEUX | | 85 | 60 | |
| NOYELLES-SOUS-BELLONNE | 25/06/2013 | 311 | 283 | 5 |
| NOYELLES-SUR-ESCAUT | 03/10/2011 | 351 | | 8 |
| NOYELLES-SUR-SAMBRE | 18/10/2002 | 113 | | 36 |
| OBIES | 03/12/2003 | 282 | | 26 |
| OCHTEZEELE | 18/06/2019 | 101 | | 50 |
| ODOMEZ | | 311 | | 50 |
| OHAIN | 13/01/2005 | 534 | | 52 |
| OISY (59) | | 242 | | 1 |
| OISY-LE-VERGER | | 484 | 159 | 36 |
| OOST-CAPPEL | 26/06/2001 | 28 | | 188 |
| OPPY | | 132 | | 4 |
| ORCHIES | 18/11/2004 | 3 203 | | 77 |
| ORIGNY-SAINT-BENOITE | | | | |
| ORS | 10/07/2014 | 234 | 21 | 104 |
| ORSINVAL | | 173 | | 71 |
| OSTRICOURT | 21/12/2006 | 1 856 | | 81 |
| OUDEZEELE | 21/03/2002 | 127 | | 150 |
| OXELAERE | 20/09/2005 | 140 | | 54 |
| PAILLENCOURT | 23/04/2010 | 461 | | 5 |
| PALLUEL | | 246 | | 72 |
| PARPEVILLE | 23/12/2005 | 117 | 117 | 6 |
| PECQUENCOURT | 17/11/2006 | 2 608 | | 23 |
| PELVES | 01/10/2010 | 250 | | 9 |
| PETIT-FAYT | 20/02/2012 | | | 142 |
| PHALEMPIN | 01/03/2007 | 1 866 | | 35 |
| PITGAM | 20/02/2012 | 199 | | 219 |
| PLEINE-SELVE | 10/02/2006 | 80 | 80 | 3 |
| PLOUVAIN | | 151 | | 14 |
| POIX-DU-NORD | 23/04/2010 | 766 | | 31 |
| POMMEREUIL | 12/09/2003 | 321 | | 5 |
| PONT-A-MARCQ | | 786 | 7 | 442 |
| POTELLE | | 149 | | 5 |
| POUILLY-SUR-SERRE | 07/05/1999 | 201 | | |
| PRADELLES | 20/09/2005 | 101 | | 23 |
| PRESLES-ET-THIERNY | 22/12/1999 | 181 | 104 | 15 |
| PREUX-AU-BOIS | 23/04/2010 | 416 | | 49 |
| PREUX-AU-SART | 23/12/2004 | 113 | | 25 |
| PRISCHES | 20/02/2012 | 191 | 16 | 287 |
| PRONVILLE-EN-ARTOIS | | | | 145 |
| QUAEDYPRE | | 288 | | 165 |

RAPPORT SIDEN-SIAN 2021 - SERVICE D'ASSAINISSEMENT COLLECTIF
26. LE ZONAGE D'ASSAINISSEMENT DANS LES COMMUNES

| Commune | Date approbation zonage | Nombre d'habitations en zone collective | Nombre d'habitations à raccorder | Nombre d'habitations en zone non collective |
|----------------------------|-------------------------|---|----------------------------------|---|
| QUEANT | | 260 | 257 | 14 |
| QUERENAING | | 329 | | 81 |
| QUIERY-LA-MOTTE | 18/06/2019 | 302 | | 3 |
| QUIEVELON | 12/06/2007 | 53 | | 12 |
| QUIEVRECHAIN | 13/01/2005 | 2 235 | | 12 |
| QUIEVY | 20/09/2005 | 887 | | 10 |
| RACHES | 06/12/2002 | 1 147 | | 15 |
| RAIMBEAUCOURT | 15/10/2013 | 1 719 | | 46 |
| RAINSARS | 12/12/2013 | | | 97 |
| RAISMES | | | | |
| RAMILLIES | 13/01/2005 | 247 | | 19 |
| RAMOUSIES | 17/11/2006 | 80 | 76 | 56 |
| RAUCOURT-AU-BOIS | 13/01/2005 | 72 | | 13 |
| RECLINGHEM | 12/10/2000 | | 37 | 109 |
| RECOURT | 13/12/2011 | 93 | | 1 |
| REGNY | 13/01/2005 | 97 | 95 | 6 |
| REJET-DE-BEAULIEU | 13/01/2005 | 102 | | 30 |
| REMIGNY | 23/12/2005 | 171 | 152 | 3 |
| REMY | 01/10/2010 | 124 | 87 | 18 |
| RENANSART | 05/10/2017 | | | 78 |
| RENESECURE | 12/06/2007 | 663 | | 286 |
| RENTY | 13/09/2000 | | 102 | 261 |
| REUMONT | 03/12/2003 | 185 | | 2 |
| REXPOEDE | 26/06/2001 | 656 | | 137 |
| RIBEAUVILLE | | | | 38 |
| RIBECOURT-LA-TOUR | 20/02/2012 | 182 | | 1 |
| RIBEMONT | 23/12/2004 | 883 | 149 | 20 |
| RIENCOURT-LES-CAGNICOURT | | 100 | | 17 |
| RIEULAY | 17/11/2006 | 526 | | 46 |
| RIEUX-EN-CAMBRESIS | 01/10/2010 | 684 | | 5 |
| ROBERSART | 13/01/2005 | 65 | | 8 |
| ROMBIES-ET-MARCHIPONT | 13/01/2005 | 292 | | 9 |
| ROMERIES | 12/06/2007 | 178 | | 29 |
| RONSSOY | 23/09/2002 | | 51 | |
| ROOST-WARENDIN | | 2 211 | | 441 |
| ROQUETOIRE | 14/06/2016 | 445 | 362 | 316 |
| ROSULT | 18/06/2019 | 606 | | 132 |
| ROUVIGNIES | | 249 | | 25 |
| RUBROUCK | 25/06/2013 | 193 | | 170 |
| RUESNES | 13/01/2005 | 151 | | 11 |
| RUMAUCOURT | 01/10/2010 | 248 | | 4 |
| RUMEGIES | 29/10/2003 | 631 | 26 | 75 |
| RUMILLY-EN-CAMBRESIS | | | | |
| SAILLY-EN-OSTREVENT | 10/10/2003 | 294 | 279 | |
| SAILLY-SUR-LA-LYS | 17/11/2006 | 1 579 | 716 | 249 |
| SAINS-DU-NORD | 01/02/2002 | 1 466 | | 64 |
| SAINS-LES-MARQUION | | | | |
| SAINT-AMAND-LES-EAUX | 01/10/2019 | 6 260 | | 1 359 |
| SAINT-AUBERT | 12/07/2006 | 600 | | 7 |
| SAINT-AUBIN | 12/06/2007 | 60 | | 101 |
| SAINT-AUGUSTIN (REBECQUES) | | | | 211 |
| SAINT-AYBERT | 13/01/2005 | 151 | | 11 |

RAPPORT SIDEN-SIAN 2021 - SERVICE D'ASSAINISSEMENT COLLECTIF
26. LE ZONAGE D'ASSAINISSEMENT DANS LES COMMUNES

| Commune | Date approbation zonage | Nombre d'habitations en zone collective | Nombre d'habitations à raccorder | Nombre d'habitations en zone non collective |
|---------------------------|-------------------------|---|----------------------------------|---|
| SAINT-BENIN | | | | |
| SAINTE-MARIE-CAPPEL | 16/04/2012 | 246 | | 96 |
| SAINT-HILAIRE-LEZ-CAMBRAI | 13/01/2005 | 790 | | 6 |
| SAINT-HILAIRE-SUR-HELPE | 10/02/2006 | 197 | | 155 |
| SAINT-JANS-CAPPEL | 14/04/2006 | 578 | | 144 |
| SAINT-MARTIN-D'HARDINGHEM | | 85 | | 62 |
| SAINT-MARTIN-RIVIERE | 01/10/2007 | | | 58 |
| SAINT-MARTIN-SUR-ECAILLON | 01/10/2007 | 203 | | 15 |
| SAINT-MOMELIN | 30/09/2011 | 144 | | 27 |
| SAINT-PIERRE-BROUCK | 24/02/1999 | 288 | | 126 |
| SAINT-PYTHON | 01/03/2007 | 521 | | 1 |
| SAINT-REMY-CHAUSSEE | 18/10/2002 | 175 | 10 | 33 |
| SAINT-SOUPLET | 01/10/2010 | 623 | 7 | 20 |
| SAINT-SYLVESTRE-CAPPEL | 09/06/2006 | 408 | 8 | 90 |
| SAINT-VAAST-EN-CAMBRESIS | | 351 | | 44 |
| SAINT-WAAST | 13/01/2005 | 227 | 14 | 81 |
| SALESCHES | 12/06/2007 | 128 | | 30 |
| SAMEON | 18/11/2004 | 593 | 20 | 48 |
| SAMOussy | | | 503 | |
| SANCOURT | 01/03/2007 | 91 | | 14 |
| SARS-ET-ROSIERES | 03/12/2003 | 211 | | 39 |
| SARS-POTERIES | 19/02/2010 | 725 | | 31 |
| SASSEGNIES | 08/01/2004 | 111 | | 14 |
| SAUCHY-CAUCHY | 29/01/2021 | 140 | 26 | 5 |
| SAUCHY-LESTREE | | 187 | 182 | 16 |
| SAUDEMONT | | 190 | | 1 |
| SAULZOIR | 01/10/2010 | 863 | | 11 |
| SEBONCOURT | 09/06/2000 | 469 | | 2 |
| SEBOURG | 13/01/2005 | 811 | | 39 |
| SEMERIES | 30/09/2014 | 183 | 21 | 85 |
| SEMOUSIES | 17/11/2006 | 54 | 20 | 50 |
| SEPMERIES | | 265 | | 10 |
| SERAIN | | | | |
| SERANVILLERS-FORENVILLE | | 101 | | 56 |
| SERCUS | 20/02/2012 | 97 | | 67 |
| SERY-LES-MEZIERES | 13/01/2005 | 255 | 255 | 12 |
| SISSY | 23/12/2004 | 200 | 200 | 3 |
| SOCX | 16/04/2012 | 368 | | 77 |
| SOLESMES | | 1 739 | 3 | 362 |
| SOLRE-LE-CHATEAU | 13/01/2005 | 1 000 | | 123 |
| SOLRINNES | 13/01/2005 | | | 63 |
| SOMAIN | | | | |
| SOMMAING | 01/03/2007 | 173 | | 6 |
| STAPLE | 20/02/2012 | 159 | | 119 |
| STEENBECQUE | | | | |
| STEENE | 18/06/2019 | 404 | | 113 |
| STEENWERCK | 03/10/2011 | 960 | | 439 |
| STRAZEELE | 14/04/2006 | 314 | | 62 |
| SURFONTAINE | 05/10/2017 | | | 42 |
| TAISNIERES-EN-THIERACHE | 03/09/2002 | 156 | 42 | 82 |
| TAISNIERES-SUR-HON | 20/02/2012 | 248 | | 204 |
| TEMPLEUVE-EN-PEVELE | | 2 012 | 87 | 653 |

RAPPORT SIDEN-SIAN 2021 - SERVICE D'ASSAINISSEMENT COLLECTIF
26. LE ZONAGE D'ASSAINISSEMENT DANS LES COMMUNES

| Commune | Date approbation zonage | Nombre d'habitations en zone collective | Nombre d'habitations à raccorder | Nombre d'habitations en zone non collective |
|-------------------------|-------------------------|---|----------------------------------|---|
| TEMPLEUX-LE-GUERARD | 04/07/2002 | | | |
| TERDEGHEM | 10/10/2007 | 59 | | 192 |
| THENELLES | | | | |
| THEROUANNE | | 430 | 543 | 123 |
| THIEMBRONNE | 02/11/2000 | | | 263 |
| THIENNES | 21/03/2002 | 310 | | 62 |
| THIVENCELLE | 23/12/2004 | 327 | | 7 |
| THUMERIES | | 1 536 | | 108 |
| THUN-L'EVEQUE | 17/11/2006 | 232 | | 91 |
| THUN-SAINT-AMAND | | 433 | | 13 |
| THUN-SAINT-MARTIN | 12/06/2007 | 225 | | 25 |
| TILLOY-LEZ-MARCHIENNES | | | | |
| TORTEQUESNE | 01/10/2010 | 316 | | 5 |
| TOURMIGNIES | | 320 | | 17 |
| TRELON | 01/10/2007 | 1 284 | | 88 |
| TROISVILLES | 26/04/2002 | 373 | | 13 |
| TRUCY | | 66 | 60 | |
| URVILLERS | 01/10/2010 | 208 | | 14 |
| UXEM | 13/01/2005 | 308 | | 56 |
| VAUCELLES-ET-BEFFECOURT | | | | |
| VAUXAILLON | | | | |
| VENDEGIES-AU-BOIS | 13/01/2005 | 196 | | 7 |
| VENDEGIES-SUR-ECAILLON | 01/10/2010 | 469 | | 11 |
| VENDEUIL | | 346 | 372 | 74 |
| VENDHUILE | 04/04/2000 | 238 | | 18 |
| VERCHAIN-MAUGRE | 01/10/2010 | 456 | | 10 |
| VERNEUIL-SOUS-COUCY | 25/06/2013 | | | 65 |
| VERTAIN | | 243 | | 15 |
| VESLUD | | | | |
| VIESLY | | 581 | | 125 |
| VIEUX-BERQUIN | 13/01/2005 | 778 | 79 | 242 |
| VIEUX-RENG | 08/01/2004 | 331 | 41 | 66 |
| VILLEREAU | 17/11/2006 | 356 | | 59 |
| VILLERET | 18/10/2002 | 141 | 17 | |
| VILLERS-GUISLAIN | 17/11/2006 | 327 | | 8 |
| VILLERS-LES-CAGNICOURT | | 109 | 115 | 6 |
| VILLERS-LE-SEC | 18/11/2004 | 106 | 106 | 2 |
| VILLERS-OUTREAUX | 17/11/2006 | 1 168 | | 4 |
| VILLERS-PLOUICH | 13/01/2005 | 197 | | 5 |
| VILLERS-POL | | 529 | | 32 |
| VILLERS-SIRE-NICOLE | 03/12/2003 | 428 | 15 | 29 |
| VIS-EN-ARTOIS | 01/10/2010 | 255 | 209 | 15 |
| VITRY-EN-ARTOIS | | 2 042 | | 32 |
| VIVaise | | 309 | | 1 |
| VOLCKERINCKHOVE | 23/09/2008 | 142 | | 109 |
| VORGES | | | | |
| VRED | | | | |
| WAHAGNIES | 21/12/2006 | 919 | | 44 |
| WALINCOURT-SELVIGNY | 14/04/2006 | 1 069 | | 18 |
| WALLERS | 20/02/2012 | 2 476 | 10 | 40 |
| WALLERS-EN-FAGNE | 13/12/2011 | 117 | | 32 |
| WALLON-CAPPEL | 06/12/2002 | 294 | | 65 |

RAPPORT SIDEN-SIAN 2021 - SERVICE D'ASSAINISSEMENT COLLECTIF
26. LE ZONAGE D'ASSAINISSEMENT DANS LES COMMUNES

| Commune | Date approbation zonage | Nombre d'habitations en zone collective | Nombre d'habitations à raccorder | Nombre d'habitations en zone non collective |
|------------------------|-------------------------|---|----------------------------------|---|
| WAMBAIX | | 132 | | 9 |
| WANDIGNIES-HAMAGE | | | | |
| WANNEHAIN | 03/12/2003 | 415 | | 21 |
| WARGNIES-LE-GRAND | 03/12/2003 | 437 | | 59 |
| WARGNIES-LE-PETIT | 13/01/2005 | 310 | | 28 |
| WARHEM | 26/06/2001 | 510 | | 388 |
| WARLAING | | | | |
| WASNES-AU-BAC | 18/09/2006 | 279 | | 3 |
| WATTEN | 28/06/2012 | 1 097 | | 46 |
| WATTIGNIES-LA-VICTOIRE | 21/12/2006 | 82 | | 23 |
| WAVRECHAIN-SOUS-FAULX | 13/01/2005 | 176 | | 3 |
| WEMAERS-CAPPEL | 28/03/2019 | 52 | | 43 |
| WEST-CAPPEL | 01/10/2007 | 163 | | 66 |
| WILLIES | 26/04/2002 | 46 | | 53 |
| WINNEZEELE | 03/09/2002 | 247 | | 259 |
| WITTES | 31/08/2001 | 233 | 81 | 78 |
| WORMHOUT | 03/09/2002 | 1 985 | | 396 |
| WULVERDINGHE | 24/09/2010 | 124 | | 5 |
| WYLDER | 23/12/2005 | 89 | | 21 |
| ZEGERSCAPPEL | 13/01/2005 | 421 | 78 | 207 |
| ZERMEZEELE | 09/06/2006 | 35 | | 59 |
| ZUYTPEENE | | 111 | | 111 |

RAPPORT SIDEN-SIAN 2021 - SERVICE D'ASSAINISSEMENT COLLECTIF

27. LES RESEAUX DE COLLECTE DES COMMUNES

| Commune | Réseau Unitaire (km) | Réseau Usé (km) | Réseau Pluvial (km) | Refolement (km) |
|-----------------------|----------------------|-----------------|---------------------|-----------------|
| ABANCOURT | 0,61 | 3,05 | 1,15 | 1,11 |
| AIBES | 0,72 | 2,20 | 0,93 | 0,42 |
| AIX-EN-PEVELE | 3,42 | 0,64 | 1,38 | 1,31 |
| ALAINCOURT | | 3,21 | 2,38 | 1,23 |
| AMFROIPRET | 1,38 | 0,70 | 0,44 | 0,38 |
| ANHIERS | 4,55 | 1,06 | 0,69 | 1,54 |
| ANICHE | 0,30 | 0,02 | 0,57 | |
| ANOR | 8,36 | 8,71 | 7,85 | 4,68 |
| ARLEUX-EN-GOHELLE | 3,44 | 2,47 | 1,57 | 0,83 |
| ARNEKE | 4,47 | 3,89 | 6,60 | 1,08 |
| ARTRES | 1,16 | 4,58 | 5,63 | 1,29 |
| ATTICHES | 2,95 | 7,18 | 9,76 | 6,29 |
| AUBENCHEUL-AU-BAC | 1,14 | 2,63 | 0,66 | 0,34 |
| AUBENCHEUL-AUX-BOIS | | 2,93 | 0,24 | 0,02 |
| AUBERCHICOURT | 0,49 | | 0,03 | |
| AUBY | 30,22 | 6,23 | 8,50 | 13,00 |
| AUCHY-LEZ-ORCHIES | 3,61 | 7,83 | 7,00 | 3,98 |
| AUDIGNIES | 1,03 | 1,89 | 1,28 | 1,33 |
| AUDINCTHUN | | | | |
| AULNOIS-SOUS-LAON | 0,74 | 8,47 | 4,01 | 2,10 |
| AUTREMENCOURT | | | | |
| AUXI-LE-CHATEAU | | 13,63 | 12,07 | 1,16 |
| AVELIN | 2,32 | 16,30 | 11,80 | 3,20 |
| AVESNELLES | 12,54 | 2,94 | 2,35 | 1,72 |
| AVESNES-LES-AUBERT | 14,50 | 2,73 | 3,47 | 1,12 |
| AVESNES-SUR-HELPE | 14,67 | 9,08 | 9,49 | 4,54 |
| AVROULT | | 4,50 | 5,32 | 1,94 |
| AWOINGT | 2,62 | 4,10 | 0,71 | 2,42 |
| BACHY | 7,21 | 3,22 | 4,40 | 5,64 |
| BAILLEUL | 43,37 | 24,21 | 27,88 | 14,20 |
| BAIVES | | | | |
| BAMBECQUE | | 3,29 | 4,45 | 0,24 |
| BANTEUX | 0,24 | 2,66 | 2,44 | 0,35 |
| BANTIGNY | 0,74 | 3,44 | 2,12 | 0,41 |
| BANTOUZELLE | 1,31 | 2,00 | 1,02 | 1,25 |
| BARALLE | | 0,84 | 3,06 | 0,14 |
| BARISIS | | | 2,92 | |
| BAS-LIEU | 1,22 | 0,74 | 1,09 | 0,41 |
| BAVAY | 5,20 | 16,59 | 16,54 | 5,38 |
| BAVINCHOVE | 2,42 | 3,45 | 2,44 | |
| BAZUEL | 3,60 | 0,86 | 1,16 | 1,95 |
| BEAUDIGNIES | | 4,62 | 3,93 | 1,32 |
| BEAUFORT | 2,92 | 3,71 | 3,21 | 1,97 |
| BEAUMETZ-LES-AIRE | 4,44 | | 0,07 | |
| BEAUMONT-EN-CAMBRESIS | 2,71 | 0,32 | 0,68 | 0,57 |
| BEAURAIN | 1,51 | 0,45 | 0,17 | 0,39 |
| BEAURIEUX | 1,04 | 0,42 | 0,25 | 0,85 |
| BEAUVOIS-EN-CAMBRESIS | 13,83 | 3,87 | 2,02 | 3,50 |
| BECQUIGNY | | | 4,11 | |
| BELLAING | 3,28 | 5,03 | 5,49 | 2,69 |
| BELLENGLISE | | 2,87 | 0,52 | 1,49 |
| BELLIGNIES | 4,23 | 2,66 | 2,50 | 2,49 |
| BELLONNE | | | 1,18 | |
| BENAY | 1,46 | 1,42 | 1,25 | 0,25 |
| BERELLES | 0,94 | 0,84 | 0,27 | |
| BERGUES | 0,17 | 11,43 | 9,39 | 1,62 |
| BERMERAINE | 5,16 | 0,89 | 1,50 | 2,67 |
| BERMERIES | 1,38 | 1,37 | 0,34 | 0,30 |
| BERNEVILLE | | 1,95 | 1,10 | 0,34 |
| BERSEE | 7,26 | 4,89 | 12,06 | 4,05 |
| BERSILLIES | | 2,33 | 2,21 | 0,61 |
| BERTHEN | | 1,80 | 2,79 | 2,27 |
| BERTHENICOURT | | | 1,24 | |
| BERTRY | 9,35 | 4,29 | 4,74 | 0,42 |
| BESNY-ET-LOIZY | | 2,78 | 0,01 | 0,52 |

RAPPORT SIDEN-SIAN 2021 - SERVICE D'ASSAINISSEMENT COLLECTIF

27. LES RESEAUX DE COLLECTE DES COMMUNES

| Commune | Réseau Unitaire (km) | Réseau Usé (km) | Réseau Pluvial (km) | Refolement (km) |
|-------------------------|----------------------|-----------------|---------------------|-----------------|
| BETHENCOURT | 0,06 | 5,76 | 3,76 | 0,80 |
| BETTIGNIES | 3,25 | 0,91 | 1,53 | 1,30 |
| BETTRECHIES | 2,26 | 0,08 | 0,40 | 0,79 |
| BEUGNIES | 0,61 | 3,07 | 3,36 | 1,02 |
| BEUVRY-LA-FORET | 2,72 | 12,77 | 8,32 | 5,44 |
| BEVILLERS | 3,26 | 1,05 | 0,97 | 1,12 |
| BIACHE-SAINT-VAAST | 0,67 | 14,06 | 11,82 | 2,94 |
| BIERNE | | 7,60 | 9,43 | 1,21 |
| BISSEZEELE | | 1,38 | 1,51 | 0,84 |
| BLARINGHEM | 4,79 | 5,41 | 5,58 | 0,39 |
| BLECOURT | | 3,44 | 1,66 | 0,73 |
| BOESCHEPE | 3,50 | 6,58 | 7,48 | 4,04 |
| BOESEGHEN | 0,35 | 5,21 | 5,08 | 4,14 |
| BOHAIN-EN-VERMANDOIS | 0,01 | 28,13 | 14,86 | 5,62 |
| BOIRY-NOTRE-DAME | | 3,48 | 3,90 | 0,62 |
| BOLLEZEELE | 2,46 | 3,24 | 5,26 | 1,70 |
| BOMY | | | | |
| BONY | | 1,32 | 0,29 | 0,07 |
| BORRE | 1,51 | 0,99 | 2,23 | 1,29 |
| BOULOGNE-SUR-HELPE | | | 1,74 | |
| BOURGHELLES | 7,06 | 3,11 | 3,37 | 1,57 |
| BOURLON | | | 8,99 | |
| BOURSIES | 3,05 | | 0,01 | |
| BOUSIES | 5,69 | 6,31 | 4,62 | 3,46 |
| BOUSIGNIES | | 2,00 | 0,61 | 1,58 |
| BOUSIGNIES-SUR-ROC | 2,74 | 0,88 | 0,14 | 0,63 |
| BOUSSIERES-EN-CAMBRESIS | 2,43 | 0,61 | 0,30 | 3,87 |
| BOUVIGNIES | 1,83 | 5,23 | 3,54 | 2,54 |
| BRANCOURT-LE-GRAND | | 3,28 | 0,39 | 1,09 |
| BRAYE-EN-LAONNOIS | | | 0,37 | |
| BREBIERES | 20,24 | 7,81 | 7,16 | 2,54 |
| BRIASTRE | 2,44 | 1,80 | 1,96 | 2,44 |
| BRILLON | 3,41 | 2,40 | 2,92 | 2,00 |
| BRISSAY-CHOIGNY | | 0,11 | 1,82 | |
| BRISSY-HAMEGICOURT | | 5,32 | 3,03 | 1,55 |
| BROUCKERQUE | | 6,13 | 4,90 | 2,80 |
| BROXEELE | | 2,99 | 1,79 | 0,90 |
| BRUILLE-LEZ-MARCHIENNES | 0,37 | | | 0,30 |
| BRUILLE-SAINT-AMAND | 3,46 | 7,64 | 3,20 | 3,64 |
| BRUYERES-ET-MONTBERAULT | | 12,55 | 1,03 | 1,88 |
| BRY | 1,42 | 1,24 | 0,76 | 0,54 |
| BUISSY | | | 0,11 | |
| BUSIGNY | 11,92 | 7,15 | 4,35 | 0,19 |
| BUYSSCHEURE | 1,55 | 0,88 | 0,28 | 0,37 |
| CAESTRE | 4,66 | 3,30 | 3,99 | 1,14 |
| CAGNICOURT | | | | |
| CAGNONCLES | 0,07 | 5,21 | 3,05 | 0,59 |
| CAMPHIN-EN-CAREMBAULT | 7,53 | 3,62 | 2,96 | 1,88 |
| CAMPHIN-EN-PEVELE | 1,65 | 6,64 | 9,84 | 0,69 |
| CAPELLE | | 1,11 | 0,69 | 0,81 |
| CAPPELLE-BROUCK | | 3,50 | 3,19 | 0,77 |
| CAPPELLE-EN-PEVELE | 5,65 | 5,41 | 4,10 | 1,89 |
| CARNIERES | 3,62 | 2,78 | 2,27 | 3,97 |
| CARTIGNIES | 2,66 | 1,83 | 1,55 | 0,79 |
| CASSEL | 5,05 | 6,08 | 6,08 | 3,69 |
| CATILLON-SUR-SAMBRE | 1,12 | 6,48 | 4,10 | 2,39 |
| CATTENIERES | 3,86 | 0,44 | 0,97 | 0,55 |
| CAUDRY | 48,82 | 25,56 | 28,95 | 3,55 |
| CAULLERY | 3,81 | 1,99 | 0,47 | 1,10 |
| CAUROI | 3,78 | 1,05 | 0,44 | 1,27 |
| CERIZY | | | 0,55 | |
| CHATEAU-L'ABBAYE | 1,93 | 2,92 | 1,62 | 3,24 |
| CHATILLON-SUR-OISE | | | 0,76 | |
| CHEMY | 1,78 | 3,01 | 3,59 | 1,60 |
| CHERET | | 0,96 | | |

RAPPORT SIDEN-SIAN 2021 - SERVICE D'ASSAINISSEMENT COLLECTIF

27. LES RESEAUX DE COLLECTE DES COMMUNES

| Commune | Réseau Unitaire (km) | Réseau Usé (km) | Réseau Pluvial (km) | Refolement (km) |
|-------------------------|----------------------|-----------------|---------------------|-----------------|
| CHERY-LES-POUILLY | | 5,68 | 2,31 | 0,40 |
| CHEVRESIS-MONCEAU | | | 0,91 | |
| CHIVY-LES-ETOUVELLES | | 3,63 | | 1,45 |
| CHOISIES | | 0,41 | 0,17 | |
| CLACY-ET-THIERRET | | 0,37 | | 0,28 |
| CLAIRFAYTS | 0,46 | 2,26 | 2,26 | 1,37 |
| CLARY | 6,49 | 2,08 | 1,90 | 0,27 |
| CLETY | | 3,95 | 5,67 | 1,91 |
| COBRIEUX | 0,65 | 2,27 | 3,69 | 1,03 |
| CORBEHEM | 1,02 | 8,67 | 9,06 | 2,20 |
| COUCY-LA-VILLE | | | | |
| COUCY-LES-EPPES | | 6,29 | | 0,63 |
| COUSOLRE | 8,72 | 5,10 | 5,32 | 1,73 |
| COUTICHES | 4,82 | 10,42 | 8,17 | 7,86 |
| COYECQUES | | | | |
| CRAONNELLE | | | 0,88 | |
| CRESPIN | 13,09 | 7,06 | 7,79 | 9,00 |
| CREVECOEUR-SUR-L'ESCAUT | 3,24 | 1,19 | 0,79 | 0,79 |
| CROCHTE | | 3,57 | 5,21 | 0,26 |
| CROIX-CALUYAU | 2,61 | 0,52 | 0,50 | 0,51 |
| CURGIES | 4,57 | 2,69 | 2,72 | 0,86 |
| CUVILLERS | | 1,38 | 1,12 | |
| CYSOING | 16,32 | 6,30 | 8,91 | 4,65 |
| DAMOUSIES | 0,77 | 0,57 | 0,66 | 0,42 |
| DELETTES | | 0,33 | | |
| DENNEBROEUCQ | | | | |
| DIMECHAUX | 0,72 | 2,94 | 0,57 | 1,35 |
| DIMONT | 2,41 | 0,93 | 2,16 | 0,68 |
| DOIGNIES | | | 0,38 | |
| DOMPIERRE-SUR-HELPE | 2,95 | 3,24 | 1,39 | 2,39 |
| DOURLERS | 3,16 | 1,19 | 0,77 | 1,27 |
| DRINCHAM | | 1,82 | 1,66 | 0,47 |
| DURY | | 1,04 | 2,03 | 0,51 |
| EBBLINGHEM | | | 0,58 | |
| ECAILLON | 0,06 | | | |
| ECCLES | 0,60 | 0,82 | 0,30 | 0,12 |
| ECOURT-SAINT-QUENTIN | 7,34 | 1,49 | 1,28 | 1,44 |
| ECUELIN | 0,98 | 0,11 | 0,44 | 0,11 |
| EECKE | | 4,20 | 5,91 | 3,50 |
| ELINCOURT | 4,00 | 1,36 | 1,69 | 0,35 |
| ENGLEFONTAINE | 9,46 | 2,75 | 2,25 | 3,00 |
| ENNEVELIN | 3,14 | 10,92 | 8,76 | 7,29 |
| ENQUIN-LEZ-GUINEGATTE | | 0,61 | 1,47 | 0,12 |
| EPINOY | | | | |
| EPPE | | | | |
| EPPE-SAUVAGE | 0,45 | 5,47 | 3,53 | 1,18 |
| ERINGHEM | 0,87 | 1,15 | 1,41 | 0,88 |
| ERNY-SAINT-JULIEN | | | | |
| ERRE | 6,10 | 0,88 | 2,56 | 0,46 |
| ESCARMAIN | 1,44 | 2,99 | 2,06 | 1,10 |
| ESCAUTPONT | 3,44 | 17,92 | 16,71 | 2,32 |
| ESQUELBECQ | 2,11 | 7,70 | 11,34 | 2,15 |
| ESSIGNY-LE-GRAND | | 4,77 | 6,87 | 2,11 |
| ESTAIRC | 4,72 | 25,54 | 36,89 | 5,39 |
| ESTOURMEL | 4,03 | 1,42 | 0,39 | 5,12 |
| ESTREES (02) | 1,49 | 2,29 | 0,65 | 1,92 |
| ESTRUN | 1,41 | 3,73 | 3,16 | 1,96 |
| ESWARS | 1,63 | 1,17 | 0,50 | 0,71 |
| ETAING | | | | |
| ETAVES-ET-BOCQUIAUX | | 1,22 | 1,96 | 1,22 |
| ETERPIGNY | | 1,99 | 1,20 | 1,25 |
| ETH | | 2,84 | 1,66 | 0,38 |
| ETOUVELLES | | 1,83 | | 0,76 |
| ETREUX | 0,28 | 12,46 | 8,33 | 1,05 |
| ETROEUNGT | 0,14 | 4,53 | 3,66 | 1,39 |

RAPPORT SIDEN-SIAN 2021 - SERVICE D'ASSAINISSEMENT COLLECTIF

27. LES RESEAUX DE COLLECTE DES COMMUNES

| Commune | Réseau Unitaire (km) | Réseau Usé (km) | Réseau Pluvial (km) | Refolement (km) |
|----------------------------|----------------------|-----------------|---------------------|-----------------|
| EVERGNICOURT | | 4,70 | | 1,37 |
| FAUMONT | 0,95 | 8,03 | 7,21 | 5,53 |
| FAUQUEMBERGUES | | 4,86 | 3,87 | 0,43 |
| FEBVIN-PALFART | | | | |
| FELLERIES | 4,28 | 3,91 | 6,89 | 1,53 |
| FENAIN | 12,39 | 9,49 | 13,78 | 1,23 |
| FERON | 1,42 | 2,80 | 2,72 | 2,30 |
| FLAUMONT-WAUDRECHIES | | 2,18 | 2,18 | 0,77 |
| FLECHIN | | | | |
| FLETRE | | 3,60 | 4,09 | 0,65 |
| FLEURBAIX | | 8,13 | 19,10 | 2,51 |
| FLINES-LES-MORTAGNE | 0,96 | 7,93 | 4,10 | 3,27 |
| FLINES-LEZ-RACHES | 23,25 | 4,96 | 5,05 | 7,99 |
| FLOURSIES | 0,43 | 0,65 | 0,44 | 0,56 |
| FLOYON | 0,87 | 1,30 | 1,84 | 0,33 |
| FONTAINE-AU-BOIS | 3,57 | 2,39 | 1,44 | 1,88 |
| FOREST-EN-CAMBRESIS | 4,16 | 1,11 | 0,90 | 1,07 |
| FRASNOY | 2,72 | 0,18 | 0,69 | 0,95 |
| FREMICOURT | | | | |
| FRESNES-LES-MONTAUBAN | 3,54 | 0,45 | 1,17 | 1,59 |
| FRESNES-SOUS-COUCY | | | 0,33 | |
| FRESNOY-EN-GOHELLE | | 1,05 | 0,11 | 0,93 |
| FRESSIES | 2,67 | 0,82 | 0,75 | 1,32 |
| GENECH | 7,35 | 6,07 | 5,54 | 4,25 |
| GHISSIGNIES | 1,42 | 2,67 | 1,28 | 1,91 |
| GIBERCOURT | | | 0,52 | |
| GIZY | | 0,68 | 2,47 | |
| GLAGEON | 6,01 | 5,60 | 2,48 | 2,21 |
| GODEWAERSVELDE | 1,72 | 7,45 | 9,33 | 3,79 |
| GOGNIES-CHAUSSEE | 0,01 | 4,34 | 4,67 | 0,80 |
| GOMMEGNIES | 2,76 | 12,57 | 8,43 | 4,21 |
| GONDECOURT | 19,02 | 4,00 | 5,39 | 3,49 |
| GONNELIEU | 1,23 | 3,04 | 0,51 | 0,95 |
| GOUY | | 5,18 | 0,99 | 2,73 |
| GOUY-SOUS-BELLONNE | 5,04 | 3,26 | 5,27 | 1,33 |
| GOUZAUCOURT | 8,73 | 5,73 | 3,71 | 1,50 |
| GRAINCOURT-LES-HAVRINCOURT | 3,85 | 1,19 | 0,81 | |
| GRAND-FAYT | 0,86 | 2,19 | 0,82 | 1,92 |
| GROUGIS | | | 2,07 | |
| GUNY | | 2,92 | | 0,89 |
| GUSSIGNIES | 2,15 | 1,12 | 0,53 | 1,99 |
| HAMBLAIN-LES-PRES | | 1,28 | 1,65 | 1,68 |
| HARDIFORT | 0,97 | 1,38 | 2,69 | 0,28 |
| HARGICOURT | | 4,28 | 2,03 | 1,18 |
| HARGNIES | 0,40 | 3,57 | 3,70 | 1,65 |
| HASNON | 9,90 | 7,01 | 7,39 | 7,03 |
| HAUCOURT | | 1,67 | 0,98 | 0,47 |
| HAUCOURT-EN-CAMBRESIS | 1,49 | 0,74 | 0,39 | 1,47 |
| HAUSSY | 6,06 | 2,88 | 3,14 | 2,33 |
| HAUT-LIEU | 1,84 | 0,95 | 0,54 | 2,04 |
| HAVELUY | 9,18 | 5,65 | 5,02 | 1,25 |
| HAVERSKERQUE | 1,57 | 6,75 | 2,87 | 3,12 |
| HECQ | 0,68 | 1,58 | 2,16 | 1,41 |
| HEM-LENGLET | 2,59 | 1,08 | 0,85 | 0,57 |
| HENDECOURT-LES-CAGNICOURT | 1,80 | 0,46 | 1,66 | 0,94 |
| HERGNIES | 10,64 | 9,52 | 6,50 | 3,54 |
| HERIN | 6,65 | 10,01 | 11,60 | 1,10 |
| HERRIN | 1,69 | 0,66 | 0,56 | 0,61 |
| HERZEELE | 3,28 | 2,82 | 5,66 | 1,99 |
| HESTRUD | 1,75 | 1,76 | 0,97 | 0,97 |
| HEURINGHEM | | 10,27 | | 2,76 |
| HINACOURT | | | 0,79 | |
| HOLQUE | 1,18 | 2,48 | 3,61 | 4,39 |
| HONDEGHEM | 2,38 | 2,78 | 2,71 | 1,20 |
| HONDSCHOOTE | | 15,64 | 19,82 | 5,54 |

RAPPORT SIDEN-SIAN 2021 - SERVICE D'ASSAINISSEMENT COLLECTIF

27. LES RESEAUX DE COLLECTE DES COMMUNES

| Commune | Réseau Unitaire (km) | Réseau Usé (km) | Réseau Pluvial (km) | Refolement (km) |
|-----------------------|----------------------|-----------------|---------------------|-----------------|
| HON-HERGIES | 2,19 | 2,39 | 2,11 | 3,65 |
| HONNECHY | 4,23 | 1,07 | 1,26 | 0,45 |
| HONNECOURT-SUR-ESCAUT | 2,36 | 3,03 | 2,53 | 2,62 |
| HORNAING | 17,49 | 1,89 | 4,30 | 1,43 |
| HOUDAIN-LEZ-BAVAY | 3,05 | 2,15 | 4,23 | 2,96 |
| HOUTKERQUE | 2,84 | 1,21 | 1,54 | 0,41 |
| HOYMILLE | | 15,15 | 19,95 | 3,17 |
| INCHY | 4,59 | 0,78 | 0,88 | 4,02 |
| INCHY-EN-ARTOIS | | | | |
| ITANCOURT | | 7,51 | 5,61 | 2,18 |
| IWUY | 12,73 | 4,38 | 5,34 | 5,36 |
| IZEL-LES-EQUERCHIN | | 5,52 | 0,32 | 2,17 |
| JENLAIN | | 7,51 | 5,55 | 0,71 |
| JOLIMETZ | 4,49 | 4,13 | 1,63 | 2,48 |
| JONCOURT | | 0,16 | 0,11 | |
| KILLEM | 1,24 | 4,76 | 6,70 | 1,42 |
| LA FERTE-CHEVRESIS | | | 1,80 | |
| LA FLAMENGRIE | | 3,69 | 1,07 | 0,05 |
| LA GORGUE | 9,72 | 15,17 | 26,33 | 12,58 |
| LA GROISE | 0,01 | 5,28 | 4,51 | 1,10 |
| LA LONGUEVILLE | 4,03 | 11,27 | 8,80 | 3,22 |
| LA NEUVILLE | 1,26 | 2,42 | 2,95 | 0,60 |
| LAGNICOURT-MARCEL | | | | |
| LAIRES | | | | |
| LALLAING | 26,49 | 8,64 | 7,18 | 6,62 |
| LANDAS | 8,80 | 9,50 | 4,62 | 2,50 |
| LANDRECIES | 5,05 | 12,22 | 16,44 | 3,00 |
| LANISCOURT | | 2,21 | | 0,88 |
| LAROUILLIES | 3,05 | 0,95 | 0,52 | 0,40 |
| LAVAL-EN-LAONNOIS | | | | |
| LAVENTIE | 0,26 | 11,62 | 23,88 | 1,98 |
| LE CATEAU-CAMBRESIS | 32,15 | 10,20 | 8,70 | 7,14 |
| LE CATELET | | 1,41 | 0,30 | 0,46 |
| LE DOULIEU | | 6,10 | 4,91 | 1,76 |
| LE FAVRIL | | 4,51 | 1,50 | 0,95 |
| LE QUESNOY | 9,63 | 20,18 | 19,89 | 6,76 |
| LECELLES | 0,51 | 16,50 | 9,68 | 8,20 |
| LEDERZEELE | 0,23 | 2,61 | 3,23 | 1,33 |
| LEDRINGHEM | 2,57 | 1,23 | 1,75 | 3,64 |
| LEHAUCOURT | | 3,71 | 1,48 | 3,33 |
| LEMPIRE | | 1,15 | 0,78 | 0,93 |
| LESDAIN | 2,15 | 2,45 | 0,66 | 1,26 |
| LESTREM | | 17,03 | 47,39 | 8,60 |
| LEUILLY-SOUS-COUCY | | 3,66 | 3,03 | 0,86 |
| LEVERGIES | | 4,16 | 0,94 | 1,50 |
| LEWARDE | 10,84 | 4,60 | 3,58 | 2,14 |
| LEZ-FONTAINE | 0,42 | 2,40 | 0,47 | 0,32 |
| LIERVAL | | | | |
| LIESSIES | | 4,46 | 3,03 | 1,66 |
| LIGNY-EN-CAMBRESIS | 9,20 | 2,85 | 2,33 | 2,17 |
| LOCQUIGNOL | 0,57 | 1,99 | 0,25 | 2,39 |
| LOFFRE | 2,91 | 2,41 | 2,12 | 1,71 |
| LOOBERGHE | 3,02 | 3,50 | 2,87 | 3,30 |
| LOUVIGNIES-QUESNOY | 6,47 | 1,36 | 0,72 | 1,56 |
| LOUVIL | 0,87 | 4,23 | 4,86 | 0,92 |
| LY-FONTAINE | | | 0,19 | |
| LYNDE | | 0,97 | 3,79 | 0,74 |
| MAIRIEUX | 0,54 | 5,70 | 8,49 | 2,08 |
| MAMETZ | | 13,83 | 7,07 | 3,97 |
| MARBAIX | 3,12 | 1,64 | 0,50 | 2,04 |
| MARCHIENNES | 0,12 | 0,94 | 1,11 | 0,58 |
| MARCQ-EN-OSTREVENT | 3,16 | 1,03 | 0,82 | |
| MARESCHE | 3,00 | 3,04 | 2,54 | 4,61 |
| MARETZ | 7,19 | 1,94 | 1,97 | 2,23 |
| MAROILLES | 3,32 | 7,75 | 5,05 | 3,95 |

RAPPORT SIDEN-SIAN 2021 - SERVICE D'ASSAINISSEMENT COLLECTIF

27. LES RESEAUX DE COLLECTE DES COMMUNES

| Commune | Réseau Unitaire (km) | Réseau Usé (km) | Réseau Pluvial (km) | Refolement (km) |
|------------------------|----------------------|-----------------|---------------------|-----------------|
| MARQUETTE-EN-OSTREVANT | 7,12 | 2,96 | 1,48 | 1,01 |
| MARQUION | 0,37 | 3,36 | 4,09 | 1,73 |
| MASNIERES | 7,67 | 7,54 | 9,27 | 1,31 |
| MASNY | | 0,51 | 0,48 | |
| MAULDE | 2,65 | 2,77 | 2,08 | 1,76 |
| MAUROIS | 2,48 | 1,16 | 0,55 | |
| MAZINGHIEN | | 1,90 | 0,31 | 0,70 |
| MECQUIGNIES | | 4,63 | 2,39 | 1,09 |
| MERCKEGHEM | | 2,28 | 3,07 | 2,36 |
| MERCK-SAINT-LIEVIN | | 2,36 | 0,10 | 1,99 |
| MERIGNIES | 5,69 | 9,25 | 14,10 | 2,35 |
| MERRIS | 2,57 | 3,19 | 4,64 | 0,64 |
| MERVILLE | 1,00 | 38,07 | 63,13 | 6,89 |
| METEREN | 6,85 | 5,34 | 5,56 | 2,33 |
| MEZIERES-SUR-OISE | | 0,32 | 4,05 | |
| MILLAM | | 4,59 | 3,31 | 1,12 |
| MILLONFOSSE | 2,51 | 1,94 | 2,38 | 3,52 |
| MOEUVRES | 0,14 | 3,30 | 1,02 | 0,49 |
| MOLAIN | | | | |
| MOLINCHART | | 2,93 | | 1,16 |
| MONCHEAUX | 6,65 | 1,38 | 2,56 | 2,24 |
| MONCHECOURT | | | | |
| MONS-EN-LAONNOIS | | 9,57 | | 1,03 |
| MONS-EN-PEVELE | 6,06 | 11,27 | 15,71 | 4,35 |
| MONTAY | 0,96 | 1,67 | 1,77 | 1,08 |
| MONTBREHAIN | | 3,98 | 1,93 | 1,99 |
| MONT-D'ORIGNY | | 5,76 | 4,79 | 0,23 |
| MONTIGNY-EN-ARROUAISE | | | | |
| MONTIGNY-EN-CAMBRESIS | 2,81 | 1,06 | 1,83 | 1,54 |
| MONTIGNY-EN-OSTREVENT | 24,73 | 1,50 | 6,29 | 0,75 |
| MONTRE COURT | | 1,89 | 1,47 | 0,50 |
| MORBECQUE | 6,94 | 5,94 | 5,77 | 1,13 |
| MORTAGNE-DU-NORD | 1,83 | 4,89 | 3,78 | 2,85 |
| MOUCHIN | 5,14 | 1,93 | 2,51 | 2,18 |
| MOUSTIER-EN-FAGNE | | | | |
| MOY-DE-L' AISNE | | 7,09 | 4,70 | 1,02 |
| NAUROY | | 3,79 | 0,39 | 2,19 |
| NAVES | 3,75 | 0,68 | 1,00 | 1,84 |
| NEUF-BERQUIN | | 5,91 | 8,01 | 3,69 |
| NEUVILLE-EN-AVESNOIS | 3,68 | 0,37 | 0,52 | 1,22 |
| NEUVILLE-SUR-ESCAUT | 12,81 | 0,08 | 0,83 | 2,62 |
| NEUVILLETTE | | 1,91 | 1,51 | 1,22 |
| NEUVILLY | 3,85 | 3,83 | 2,47 | 2,99 |
| NEUVIREUIL | 1,98 | 0,31 | 0,30 | 1,48 |
| NIEPPE | 0,29 | 29,07 | 43,28 | 6,73 |
| NIERGNIES | 3,37 | 0,41 | 2,81 | 0,33 |
| NIEURLET | | 3,09 | 5,30 | 2,23 |
| NIVELLE | 0,46 | 8,93 | 2,58 | 3,62 |
| NOMAIN | 4,01 | 14,34 | 9,16 | 7,54 |
| NOORDPEENE | | 2,66 | 3,56 | 1,14 |
| NOUVION-LE-VINEUX | | | | |
| NOYELLES-SOUS-BELLONNE | | 0,13 | 4,76 | |
| NOYELLES-SUR-ESCAUT | 4,01 | 1,49 | 1,98 | 1,56 |
| NOYELLES-SUR-SAMBRE | 2,98 | 0,61 | 0,90 | 0,60 |
| OBIES | 3,08 | 3,49 | 3,07 | 2,57 |
| OCHTEZEELE | | 1,40 | 1,63 | 0,85 |
| ODOMEZ | 2,15 | 2,75 | 2,34 | 1,16 |
| OHAIN | 2,88 | 6,33 | 1,23 | 4,21 |
| OISY (59) | 0,88 | 3,83 | 3,67 | 1,08 |
| OISY-LE-VERGER | 0,03 | 3,20 | 3,50 | 1,70 |
| OOST-CAPPEL | | 2,85 | 5,02 | 2,59 |
| OPPY | 0,06 | 3,60 | 0,41 | 0,94 |
| ORCHIES | 20,33 | 13,83 | 19,15 | 4,72 |
| ORIGNY-SAINTE-BENOITE | | 9,42 | 7,00 | 2,43 |
| ORS | 2,33 | 1,90 | 4,45 | 2,54 |

RAPPORT SIDEN-SIAN 2021 - SERVICE D'ASSAINISSEMENT COLLECTIF

27. LES RESEAUX DE COLLECTE DES COMMUNES

| Commune | Réseau Unitaire (km) | Réseau Usé (km) | Réseau Pluvial (km) | Refolement (km) |
|--------------------------|----------------------|-----------------|---------------------|-----------------|
| ORSINVAL | 2,47 | 2,78 | 2,26 | 0,68 |
| OSTRICOURT | 23,68 | 7,00 | 10,60 | 3,98 |
| OUDEZEELE | 0,13 | 1,61 | 1,69 | 0,64 |
| OXELAERE | 0,48 | 3,04 | 2,46 | 2,33 |
| PAILLEN COURT | 3,21 | 2,91 | 2,70 | 4,54 |
| PALLUEL | 0,60 | 3,17 | 1,29 | 1,76 |
| PARPEVILLE | | | 1,49 | |
| PECQUENCOURT | 18,22 | 13,64 | 19,18 | 8,35 |
| PELVES | 3,13 | 1,43 | 1,50 | 1,57 |
| PETIT-FAYT | | | 0,01 | |
| PHALEMPIN | 4,65 | 12,34 | 15,49 | 1,69 |
| PITGAM | 2,96 | 0,52 | 0,82 | 0,26 |
| PLEINE-SELVE | | | 0,42 | |
| PLOUVAIN | 0,73 | 1,75 | 0,88 | 0,87 |
| POIX-DU-NORD | 2,66 | 10,48 | 9,72 | 3,58 |
| POMMEREUIL | 5,23 | 0,20 | 0,37 | 0,27 |
| PONT-A-MARCO | 8,46 | 3,80 | 4,46 | 3,02 |
| POTELLE | 1,35 | 0,93 | 1,57 | 0,24 |
| POUILLY-SUR-SERRE | | 5,04 | 3,37 | 0,96 |
| PRADELLES | | 1,94 | 1,90 | 1,04 |
| PRESLES-ET-THIERNY | | 1,87 | | 1,24 |
| PREUX-AU-BOIS | 3,54 | 4,91 | 2,79 | 2,47 |
| PREUX-AU-SART | 0,73 | 2,22 | 1,45 | 1,53 |
| PRISCHES | | 3,02 | 1,20 | 0,29 |
| PRONVILLE-EN-ARTOIS | | | | |
| QUAEDYPRE | 0,17 | 4,39 | 10,64 | 3,10 |
| QUEANT | | | | |
| QUERENAING | | 6,05 | 6,84 | 1,63 |
| QUIERY-LA-MOTTE | 4,75 | 1,35 | 1,41 | 1,50 |
| QUIEVELON | 1,16 | 0,58 | 0,18 | |
| QUIEVRECHAIN | 14,32 | 13,84 | 14,15 | 5,08 |
| QUIEVY | 9,78 | 0,80 | 2,19 | 1,55 |
| RACHES | 15,13 | 2,31 | 4,27 | 0,91 |
| RAIMBEAUCOURT | 23,50 | 5,30 | 9,48 | 6,25 |
| RAINSARS | | | | |
| RAISMES | 0,02 | 0,82 | 0,74 | |
| RAMILLIES | 2,70 | 0,87 | 1,53 | 0,79 |
| RAMOUSIES | | 0,02 | 0,83 | 0,35 |
| RAUCOURT-AU-BOIS | 1,37 | 0,58 | 0,44 | 0,63 |
| RECLINGHEM | | | | |
| RECOURT | 1,57 | 0,78 | 0,56 | |
| REGNY | | | 1,77 | |
| REJET-DE-BEAULIEU | | 3,67 | 0,63 | 1,83 |
| REMIGNY | 0,03 | | 3,21 | |
| REMY | | 1,24 | 0,54 | 0,92 |
| RENANSART | | | 0,91 | |
| RENESECURE | 1,48 | 12,36 | 4,85 | 3,80 |
| RENTY | | | | |
| REUMONT | 2,67 | 1,18 | 0,67 | 1,62 |
| REXPOEDE | 3,50 | 4,14 | 7,32 | 2,89 |
| RIBEAUVILLE | | | 1,32 | |
| RIBECOURT-LA-TOUR | | 3,47 | 1,59 | 0,96 |
| RIBEMONT | 0,55 | 10,32 | 9,46 | 1,97 |
| RIENCOURT-LES-CAGNICOURT | | | 2,26 | |
| RIEULAY | 2,30 | 2,73 | 2,54 | 2,06 |
| RIEUX-EN-CAMBRESIS | 4,36 | 4,29 | 3,77 | 2,89 |
| ROBERSART | 1,86 | 0,07 | 0,07 | 0,56 |
| ROMBIES-ET-MARCHIPONT | 2,62 | 1,81 | 1,74 | 1,67 |
| ROMERIES | 2,23 | 1,61 | 1,10 | 0,55 |
| RONSSOY | | 2,71 | 0,70 | 3,03 |
| ROOST-WARENDIN | 26,47 | 11,15 | 11,82 | 6,88 |
| ROQUETOIRE | | 0,72 | 0,30 | |
| ROSULT | 1,06 | 11,60 | 7,89 | 7,08 |
| ROUVIGNIES | 0,20 | 8,30 | 13,36 | 1,70 |
| RUBROUCK | 1,26 | 2,19 | 1,22 | 1,51 |

RAPPORT SIDEN-SIAN 2021 - SERVICE D'ASSAINISSEMENT COLLECTIF

27. LES RESEAUX DE COLLECTE DES COMMUNES

| Commune | Réseau Unitaire (km) | Réseau Usé (km) | Réseau Pluvial (km) | Refolement (km) |
|----------------------------|----------------------|-----------------|---------------------|-----------------|
| RUESNES | 1,37 | 0,63 | 1,16 | 0,98 |
| RUMAUCOURT | 2,38 | 3,64 | 1,75 | 1,85 |
| RUMEGIES | 5,24 | 3,57 | 1,92 | 4,79 |
| RUMILLY-EN-CAMBRESIS | 0,17 | 7,66 | 2,69 | 0,38 |
| SAILLY-EN-OSTREVENT | | | 4,32 | |
| SAILLY-SUR-LA-LYS | 0,30 | 10,19 | 20,86 | 4,61 |
| SAINS-DU-NORD | 9,66 | 9,17 | 9,89 | 1,85 |
| SAINS-LES-MARQUION | | | 2,91 | |
| SAINT-AMAND-LES-EAUX | 64,07 | 25,71 | 47,08 | 17,31 |
| SAINT-AUBERT | 4,35 | 4,48 | 2,95 | 1,04 |
| SAINT-AUBIN | | 1,45 | 0,61 | 1,15 |
| SAINT-AUGUSTIN (REBECQUES) | | 5,05 | | 2,90 |
| SAINT-AYBERT | | 1,75 | 1,92 | 1,62 |
| SAINT-BENIN | 2,68 | 0,25 | 1,15 | 1,28 |
| SAINTE-MARIE-CAPPEL | 2,22 | 3,59 | 2,14 | 1,76 |
| SAINT-HILAIRE-LEZ-CAMBRAI | 6,78 | 0,40 | 1,78 | 2,86 |
| SAINT-HILAIRE-SUR-HELPE | 1,42 | 2,80 | 1,02 | 2,13 |
| SAINT-JANS-CAPPEL | 1,37 | 5,73 | 6,91 | 1,09 |
| SAINT-MARTIN-D'HARDINGHEM | | 2,11 | | 2,81 |
| SAINT-MARTIN-RIVIERE | | | 0,08 | |
| SAINT-MARTIN-SUR-ECAILLON | 2,76 | 0,60 | 0,15 | 0,35 |
| SAINT-MOMELIN | | 2,02 | 2,18 | 1,55 |
| SAINT-PIERRE-BROUCK | | 4,19 | 3,48 | 1,85 |
| SAINT-PYTHON | 5,66 | 1,16 | 1,70 | 0,88 |
| SAINT-REMY-CHAUSSEE | 3,89 | 1,01 | 1,16 | 0,51 |
| SAINT-SOUPLETT | 8,30 | 4,10 | 3,27 | 0,82 |
| SAINT-SYLVESTRE-CAPPEL | | 4,52 | 6,85 | 1,12 |
| SAINT-VAAST-EN-CAMBRESIS | 4,53 | 1,69 | 1,89 | 0,78 |
| SAINT-WAAST | 2,04 | 1,86 | 2,59 | 0,95 |
| SALESCHES | 2,11 | 0,49 | 0,44 | 1,70 |
| SAMEON | 0,88 | 6,88 | 5,34 | 1,87 |
| SAMOussy | | 3,17 | | 0,75 |
| SANCOURT | 1,39 | 0,47 | 1,05 | 1,03 |
| SARS-ET-ROSIERES | 0,19 | 5,09 | 2,99 | 1,25 |
| SARS-POTERIES | 1,62 | 7,74 | 8,46 | 1,17 |
| SASSEGNIES | | 2,70 | 1,13 | 1,33 |
| SAUCHY-CAUCHY | | 1,90 | 2,17 | 2,74 |
| SAUCHY-LESTREE | | | 3,43 | |
| SAUDEMONT | 3,47 | 0,28 | 0,68 | 0,07 |
| SAULZOIR | 7,58 | 3,69 | 3,97 | 1,56 |
| SEBONCOURT | | 6,25 | 2,80 | 5,39 |
| SEBOURG | 11,26 | 5,89 | 5,34 | 3,23 |
| SEMERIES | | 0,97 | 0,81 | 1,06 |
| SEMOUSIES | | 0,86 | 0,23 | 0,05 |
| SEPMERIES | 0,72 | 3,21 | 2,76 | 0,91 |
| SERAIN | | | | |
| SERANVILLERS-FORENVILLE | 2,94 | 2,46 | 0,72 | 0,15 |
| SERCUS | | 2,28 | 2,40 | 1,03 |
| SERY-LES-MEZIERES | | 0,17 | 2,04 | |
| SISSY | | 0,20 | 2,01 | |
| SOCX | 1,51 | 6,57 | 9,51 | 5,19 |
| SOLESMES | 1,31 | 22,34 | 17,14 | 2,66 |
| SOLRE-LE-CHATEAU | 6,65 | 6,31 | 3,95 | 2,83 |
| SOLRINNES | | | 0,60 | |
| SOMAIN | | 0,02 | 0,23 | 0,11 |
| SOMMAING | | 3,28 | 2,12 | 3,15 |
| STAPLE | | 2,70 | 3,56 | 1,62 |
| STEENBECQUE | 3,99 | 3,10 | 2,84 | 1,32 |
| STEENE | 0,15 | 4,99 | 4,95 | 1,27 |
| STEENWERCK | 0,20 | 10,25 | 8,87 | 0,68 |
| STRAZEELE | 3,15 | 2,39 | 3,20 | 1,32 |
| SURFONTAINE | | | 0,27 | |
| TAISNIERES-EN-THIERACHE | | 3,22 | 2,33 | 1,39 |
| TAISNIERES-SUR-HON | 3,56 | 2,46 | 2,67 | 2,97 |
| TEMPLEUVE-EN-PEVELE | 17,75 | 10,73 | 18,11 | 6,56 |

RAPPORT SIDEN-SIAN 2021 - SERVICE D'ASSAINISSEMENT COLLECTIF

27. LES RESEAUX DE COLLECTE DES COMMUNES

| Commune | Réseau Unitaire (km) | Réseau Usé (km) | Réseau Pluvial (km) | Refolement (km) |
|-------------------------|----------------------|-----------------|---------------------|-----------------|
| TEMPLEUX-LE-GUERARD | | | | |
| TERDEGHEM | | 0,88 | 2,43 | 0,37 |
| THENELLES | 0,13 | 4,56 | 3,31 | 1,67 |
| THEROUANNE | | | | |
| THIEMBRONNE | | | | |
| THIENNES | 1,18 | 3,85 | 2,29 | 2,55 |
| THIVENCELLE | | 3,56 | 3,04 | 1,25 |
| THUMERIES | 14,09 | 7,40 | 9,64 | 3,16 |
| THUN-L'EVEQUE | 2,17 | 1,73 | 1,90 | 1,97 |
| THUN-SAINT-AMAND | 1,66 | 4,90 | 1,89 | 3,28 |
| THUN-SAINT-MARTIN | | 4,19 | 0,37 | 2,05 |
| TILLOY-LEZ-MARCHIENNES | | | | |
| TORTEQUESNE | 1,49 | 2,63 | 1,67 | 0,24 |
| TOURMIGNIES | 0,67 | 3,22 | 4,75 | 0,52 |
| TRELON | 7,26 | 8,55 | 7,60 | 1,20 |
| TROISVILLES | 4,66 | 0,87 | 0,84 | 3,03 |
| TRUCY | | | | |
| URVILLERS | | 7,43 | 5,32 | 4,16 |
| UXEM | 0,12 | 6,14 | 5,87 | 2,99 |
| VAUCELLES-ET-BEFFECOURT | | 2,60 | | 0,89 |
| VAUXAILLON | | 4,09 | | 2,22 |
| VENDEGIES-AU-BOIS | 0,49 | 3,38 | 3,62 | 3,61 |
| VENDEGIES-SUR-ECAILLON | 4,61 | 3,91 | 3,31 | 2,39 |
| VENDEUIL | | | 5,00 | |
| VENDHUILE | | 4,92 | 0,28 | 2,75 |
| VERCHAIN-MAUGRE | 2,50 | 4,39 | 5,09 | 1,77 |
| VERNEUIL-SOUS-COUCY | | | | |
| VERTAIN | 3,51 | 1,13 | 1,18 | 1,10 |
| VESLUD | | | | |
| VIESLY | 7,14 | 1,44 | 3,50 | 1,66 |
| VIEUX-BERQUIN | 0,05 | 9,57 | 13,80 | 3,55 |
| VIEUX-RENG | 4,14 | 2,13 | 2,29 | 2,34 |
| VILLEREAU | 3,35 | 4,63 | 4,82 | 3,33 |
| VILLERET | | 2,15 | 1,05 | 0,38 |
| VILLERS-GUISLAIN | 4,37 | 2,02 | 0,93 | 0,51 |
| VILLERS-LES-CAGNICOURT | | | 1,74 | |
| VILLERS-LE-SEC | | | 2,54 | |
| VILLERS-OUTREAUX | 11,80 | 1,23 | 5,55 | 2,76 |
| VILLERS-PLOUICH | 2,34 | 3,27 | 1,51 | 1,45 |
| VILLERS-POL | 6,94 | 3,37 | 3,59 | 2,69 |
| VILLERS-SIRE-NICOLE | 4,11 | 2,95 | 2,70 | 2,86 |
| VIS-EN-ARTOIS | | 0,04 | 0,37 | |
| VITRY-EN-ARTOIS | 10,21 | 13,88 | 11,86 | 5,03 |
| VIVAISE | | 4,98 | | 2,00 |
| VOLCKERINCKHOVE | 2,39 | 0,55 | 0,75 | 0,37 |
| VORGES | | 3,82 | | 1,75 |
| VRED | | | | 0,33 |
| WAHAGNIES | 12,74 | 0,58 | 2,80 | 0,01 |
| WALINCOURT-SELVIGNY | 11,62 | 2,99 | 4,90 | 2,30 |
| WALLERS | 8,82 | 21,79 | 23,11 | 3,17 |
| WALLERS-EN-FAGNE | 2,12 | 0,66 | 0,59 | 0,22 |
| WALLON-CAPPEL | 3,94 | 2,08 | 2,46 | 1,14 |
| WAMBAIX | | 3,07 | 1,95 | |
| WANDIGNIES-HAMAGE | | | 0,04 | |
| WANNEHAIN | 2,84 | 3,19 | 3,21 | 1,41 |
| WARGNIES-LE-GRAND | 3,11 | 4,70 | 4,43 | 1,69 |
| WARGNIES-LE-PETIT | 3,87 | 2,51 | 1,99 | 2,79 |
| WARHEM | | 6,92 | 8,70 | 2,13 |
| WARLAING | | | | |
| WASNES-AU-BAC | 2,57 | 1,01 | 0,98 | 0,66 |
| WATTEN | 9,76 | 5,57 | 3,83 | 4,05 |
| WATTIGNIES-LA-VICTOIRE | 1,76 | 0,84 | 0,08 | 0,81 |
| WAVRECHAIN-SOUS-FAULX | 1,11 | 1,09 | 0,49 | 1,84 |
| WEMAERS-CAPPEL | | 0,36 | 1,18 | |
| WEST-CAPPEL | 0,25 | 2,96 | 4,26 | 3,07 |

RAPPORT SIDEN-SIAN 2021 - SERVICE D'ASSAINISSEMENT COLLECTIF**27. LES RESEAUX DE COLLECTE DES COMMUNES**

| Commune | Réseau Unitaire (km) | Réseau Usé (km) | Réseau Pluvial (km) | Refoulement (km) |
|----------------|-----------------------------|------------------------|----------------------------|-------------------------|
| WILLIES | 0,08 | 3,50 | 1,50 | 0,37 |
| WINNEZEELE | | 3,38 | 4,86 | 0,98 |
| WITTES | | 3,71 | 0,74 | 1,86 |
| WORMHOUT | 2,78 | 23,74 | 26,51 | 6,95 |
| WULVERDINGHE | | 2,11 | 3,79 | 1,06 |
| WYLDER | | 0,96 | 1,58 | 0,35 |
| ZEGERSCAPPEL | 3,11 | 2,74 | 4,92 | 1,78 |
| ZERMEZEELE | 0,15 | 0,95 | 0,68 | 0,45 |
| ZUYTPEENE | | 1,23 | 0,82 | 2,64 |

RAPPORT SIDEN-SIAN 2021 - SERVICE D'ASSAINISSEMENT COLLECTIF

28. LES INTERVENTIONS DU SERVICE D'ASSAINISSEMENT COLLECTIF DANS LES COMMUNES

| Commune | Branchement Assainissement | Bouche d'égout | Réseau Assainissement |
|-----------------------|----------------------------|----------------|-----------------------|
| ABANCOURT | 5 | 3 | 1 |
| AIBES | 1 | 1 | 2 |
| AIX-EN-PEVELE | 9 | 2 | 1 |
| ALAINCOURT | 1 | 2 | |
| ANHIERS | 6 | 1 | |
| ANICHE | 12 | 1 | 1 |
| ANIZY-LE-CHATEAU | 1 | | 1 |
| ANNEUX | | | 1 |
| ANOR | 3 | 12 | 8 |
| ARLEUX-EN-GOHELLE | 5 | 2 | |
| ARNEKE | 2 | | 2 |
| ARTRES | 1 | 4 | |
| ATTICHES | 6 | 2 | 2 |
| AUBENCHEUL-AU-BAC | | 1 | 1 |
| AUBENCHEUL-AUX-BOIS | | | 2 |
| AUBERCHICOURT | 7 | | |
| AUBY | 10 | 11 | 3 |
| AUCHY-LEZ-ORCHIES | 13 | 3 | 1 |
| AULNOIS-SOUS-LAON | 2 | | |
| AUXI-LE-CHATEAU | | 1 | 1 |
| AVELIN | 8 | 7 | 4 |
| AVESNELLES | 5 | 4 | 1 |
| AVESNES-LES-AUBERT | 11 | 5 | 2 |
| AVESNES-SUR-HELPE | 8 | 8 | 6 |
| AVROULT | | | 1 |
| AWOINGT | 2 | 2 | 3 |
| BACHY | 12 | 1 | 3 |
| BAILLEUL | 27 | 6 | 20 |
| BANTEUX | 1 | | |
| BANTIGNY | | 1 | 2 |
| BAS-LIEU | 3 | 2 | 1 |
| BAVAY | 7 | 18 | |
| BAVINCHOVE | 1 | 2 | 1 |
| BAZUEL | 1 | 5 | |
| BEAUDIGNIES | | 2 | |
| BEAUFORT | 4 | 6 | 4 |
| BEAUMETZ-LES-AIRE | 2 | | |
| BEAUMONT-EN-CAMBRESIS | 1 | | |
| BEAUVOIS-EN-CAMBRESIS | 17 | 5 | 11 |
| BECQUIGNY | | 1 | |
| BELLAING | 2 | 3 | 2 |
| BELLENGLISE | 2 | | |
| BELLIGNIES | 3 | 4 | |
| BENAY | 1 | | |
| BERELLES | | | 1 |
| BERGUES | 5 | | 3 |
| BERMERAIN | 2 | 3 | |
| BERMERIES | 3 | 4 | |
| BERNEVILLE | 1 | | |
| BERSEE | 13 | 3 | 8 |
| BERSILLIES | 2 | 1 | 1 |
| BERTHEN | 1 | | |
| BERTRY | 11 | 11 | 13 |
| BETHENCOURT | 2 | 1 | 1 |
| BETTIGNIES | 4 | 1 | 3 |
| BEUGNIES | 3 | | 2 |
| BEUVRY-LA-FORET | 12 | 3 | 5 |
| BIACHE-SAINT-VAAST | 8 | 2 | 6 |
| BIERNE | 1 | 1 | 1 |
| BLARINGHEM | 3 | 1 | |
| BLECOURT | | | 4 |
| BOESCHEPE | 13 | 1 | |
| BOESEGHEN | 2 | 2 | |
| BOHAIN-EN-VERMANDOIS | 12 | 6 | 6 |

RAPPORT SIDEN-SIAN 2021 - SERVICE D'ASSAINISSEMENT COLLECTIF

28. LES INTERVENTIONS DU SERVICE D'ASSAINISSEMENT COLLECTIF DANS LES COMMUNES

| Commune | Branchement Assainissement | Bouche d'égout | Réseau Assainissement |
|-------------------------|----------------------------|----------------|-----------------------|
| BOIRY-NOTRE-DAME | 1 | 1 | |
| BOLLEZEELE | 1 | 1 | 1 |
| BORRE | 2 | 1 | |
| BOULOGNE-SUR-HELPE | | | 1 |
| BOURGHELLES | 13 | 1 | 2 |
| BOURLON | 3 | 1 | |
| BOURSIES | 1 | | |
| BOUSIES | 10 | 2 | |
| BOUSIGNIES | 3 | | 1 |
| BOUSIGNIES-SUR-ROC | 1 | 1 | |
| BOUSSIERES-EN-CAMBRESIS | 1 | 1 | 2 |
| BOUVIGNIES | 13 | | 1 |
| BOUVINES | 1 | | |
| BREBIERES | 6 | 1 | 3 |
| BRIASTRE | | 4 | 2 |
| BRILLON | 4 | 3 | |
| BRISSY-HAMEGICOURT | 2 | 2 | |
| BROUCKERQUE | | 1 | 2 |
| BRUILLE-LEZ-MARCHIENNES | 3 | 2 | |
| BRUILLE-SAINT-AMAND | 4 | 7 | 5 |
| BRUYERES-ET-MONTBERAULT | 2 | | 2 |
| BUSIGNY | 10 | 8 | 6 |
| BUYSSCHEURE | 1 | | |
| CAESTRE | 2 | 7 | |
| CAGNONCLES | 3 | 2 | 2 |
| CAMPHIN-EN-CAREMBAULT | 4 | 1 | 1 |
| CAMPHIN-EN-PEVELE | 7 | 2 | 1 |
| CAPELLE SUR ECAILLON | 1 | 1 | |
| CAPPELLE-EN-PEVELE | 5 | 3 | 3 |
| CARNIERES | 1 | 7 | |
| CARTIGNIES | 1 | 2 | |
| CASSEL | 4 | 4 | 1 |
| CATILLON-SUR-SAMBRE | | 2 | 2 |
| CAUDRY | 76 | 37 | 18 |
| CAULLERY | 2 | 2 | 1 |
| CAUROIR | | 4 | |
| CHATEAU-L'ABBAYE | 7 | | |
| CHEMY | 2 | | |
| CHERENG | 1 | | |
| CHERY-LES-POUILLY | 1 | 1 | |
| CHEVRESIS-MONCEAU | | 2 | |
| CLAIRFAYTS | 2 | | 1 |
| CLARY | 3 | 5 | 6 |
| CLETY | 1 | 2 | |
| COBRIEUX | | | 1 |
| CORBEHEM | 7 | 2 | 1 |
| COUSOLRE | 4 | 8 | 6 |
| COUTICHES | 14 | 2 | 5 |
| CRESPIN | 2 | 18 | |
| CREVECOEUR-SUR-L'ESCAUT | 2 | 1 | |
| CROCHTE | 2 | | |
| CROIX-CALUYAU | | 1 | |
| CURGIES | 1 | 7 | 2 |
| CYSOING | 26 | 10 | 11 |
| DEHERIES | | | 3 |
| DENAIN | | 1 | |
| DIMECHAUX | 2 | | |
| DOIGNIES | | 1 | 1 |
| DOMPIERRE-SUR-HELPE | 1 | | |
| DOURLERS | 1 | 3 | 1 |
| DRINCHAM | 1 | | |
| DURY | | | 1 |
| EBBLINGHEM | 1 | | |
| ECAILLON | 4 | | |

RAPPORT SIDEN-SIAN 2021 - SERVICE D'ASSAINISSEMENT COLLECTIF

28. LES INTERVENTIONS DU SERVICE D'ASSAINISSEMENT COLLECTIF DANS LES COMMUNES

| Commune | Branchement Assainissement | Bouche d'égout | Réseau Assainissement |
|----------------------------|----------------------------|----------------|-----------------------|
| ECCLES | 1 | | |
| ECOURT-SAINT-QUENTIN | 5 | 3 | 2 |
| ECUELIN | 1 | 1 | |
| EECKE | 1 | 1 | |
| ELINCOURT | 3 | 5 | 2 |
| ENGLEFONTAINE | 1 | 14 | |
| ENNEVELIN | 9 | 1 | 2 |
| EPPE-SAUVAGE | 1 | | |
| ERRE | 4 | 2 | 4 |
| ESCARMAIN | 3 | 7 | |
| ESCAUPONT | 6 | 1 | 9 |
| ESQUELBECCQ | 2 | 2 | 3 |
| ESSIGNY-LE-GRAND | 1 | 1 | |
| ESTAIRE | 12 | 6 | 5 |
| ESTOURMEL | 2 | 1 | |
| ESTREES (02) | | | 2 |
| ESTRUN | | 1 | 2 |
| ETAING | 1 | 1 | |
| ETAVES-ET-BOCQUIAUX | | 2 | 1 |
| ETERPIGNY | 1 | 1 | |
| ETH | | 3 | |
| ETOUVELLES | 4 | | |
| ETREUX | 2 | 5 | 6 |
| ETROEUNGT | | 1 | 4 |
| FAUMONT | 10 | | 5 |
| FAUQUEMBERGUES | 1 | | |
| FECHAIN | 1 | | |
| FELLERIES | 1 | 2 | 1 |
| FENAIN | 9 | 3 | 7 |
| FERON | 2 | | 4 |
| FERRIERE-LA-GRANDE | 1 | | |
| FLAUMONT-WAUDRECHIES | | | 5 |
| FLETRE | 2 | | 1 |
| FLEURBAIX | 5 | 1 | 7 |
| FLINES-LES-MORTAGNE | 8 | 1 | 2 |
| FLINES-LEZ-RACHES | 33 | 9 | 16 |
| FLOYON | 2 | | |
| FONTAINE-AU-BOIS | 1 | 5 | |
| FOREST-EN-CAMBRESIS | 1 | 1 | |
| FRASNOY | | 1 | |
| FRESNES-LES-MONTAUBAN | 2 | 1 | 1 |
| FRESSIES | 1 | | 3 |
| GENECH | 20 | 5 | 2 |
| GHISSIGNIES | 1 | 3 | |
| GLAGEON | 9 | 5 | 1 |
| GODEWAERSVELDE | 1 | | |
| GOGNIES-CHAUSSEE | 5 | | |
| GOMMEGNIES | 4 | 7 | |
| GONDECOURT | 5 | | 6 |
| GOUY-SOUS-BELLONNE | 2 | | 1 |
| GOUZEAUCOURT | 1 | 1 | 3 |
| GRAINCOURT-LES-HAVRINCOURT | 2 | | 1 |
| GRAND-FAYT | 1 | 2 | 1 |
| GROUGIS | | 2 | 2 |
| GUSSIGNIES | 1 | | |
| HAMBLAIN-LES-PRES | 1 | | |
| HARDIFORT | | 1 | |
| HARGICOURT | | | 1 |
| HARGNIES | | 6 | |
| HASNON | 14 | 6 | 3 |
| HAUCOURT-EN-CAMBRESIS | | 2 | 1 |
| HAUSSY | 3 | 5 | |
| HAUT-LIEU | 1 | | |
| HAVELUY | 1 | 5 | 1 |

RAPPORT SIDEN-SIAN 2021 - SERVICE D'ASSAINISSEMENT COLLECTIF

28. LES INTERVENTIONS DU SERVICE D'ASSAINISSEMENT COLLECTIF DANS LES COMMUNES

| Commune | Branchement Assainissement | Bouche d'égout | Réseau Assainissement |
|---------------------------|----------------------------|----------------|-----------------------|
| HAVERSKERQUE | 3 | 1 | |
| HECQ | 1 | | |
| HEM-LENGLET | 1 | 6 | 3 |
| HENDECOURT-LES-CAGNICOURT | 1 | 4 | 1 |
| HERGNIES | 13 | 4 | 2 |
| HERIN | 4 | 3 | 2 |
| HERZEELE | 2 | 2 | 1 |
| HESTRUD | | | 1 |
| HEURINGHEM | 10 | | |
| HONDEGHEM | 1 | | |
| HONDSCHOOOTE | 4 | | 5 |
| HON-HERGIES | | 1 | |
| HONNECHY | | 3 | 1 |
| HONNECOURT-SUR-ESCAUT | | 2 | |
| HORNAING | 6 | | 2 |
| HOUDAIN-LEZ-BAVAY | | 2 | |
| HOUTKERQUE | | 1 | |
| HOYMILLE | 5 | 2 | 1 |
| INCHY | 2 | 2 | 2 |
| ITANCOURT | 1 | | 1 |
| IWUY | 8 | 9 | 3 |
| IZEL-LES-EQUERCHIN | 2 | | |
| JENLAIN | 1 | 4 | |
| JOLIMETZ | 2 | 10 | 3 |
| KILLEM | 1 | 2 | |
| LA GORGUE | 11 | 3 | 7 |
| LA GROISE | 3 | 1 | 3 |
| LA LONGUEVILLE | 4 | 18 | |
| LA NEUVILLE | 1 | | 1 |
| LALLAING | 15 | 7 | 4 |
| LANDAS | 7 | 6 | 7 |
| LANDRECIES | 8 | 11 | 6 |
| LANISCOURT | 3 | | |
| LAVENTIE | 7 | 2 | 8 |
| LE CATEAU-CAMBRESIS | 8 | 19 | 6 |
| LE CATELET | 1 | 1 | 3 |
| LE DOULIEU | 2 | | 1 |
| LE FAVRIL | 2 | 3 | 1 |
| LE QUESNOY | 1 | 13 | 1 |
| LECELLES | 10 | 4 | 2 |
| LEDERZEELE | 2 | | 1 |
| LEDRINGHEM | 1 | 1 | |
| LEMPIRE | | 1 | |
| LESDAIN | 1 | | |
| LESTREM | 4 | 3 | 11 |
| LEVERGIES | 1 | | |
| LEWARDE | 4 | 1 | 3 |
| LIESSIES | | 2 | 4 |
| LIGNY-EN-CAMBRESIS | 5 | 10 | 5 |
| LOCQUIGNOL | | 1 | |
| LOFFRE | 1 | | |
| LOOBERGHE | 2 | 1 | |
| LOUVIGNIES-QUESNOY | 1 | 5 | |
| LOUVIL | 2 | 2 | |
| LY-FONTAINE | | | 1 |
| MAIRIEUX | 3 | | 1 |
| MAMETZ | 9 | | 1 |
| MARCHIENNES | 9 | 5 | 5 |
| MARCQ-EN-OSTREVENT | 4 | | |
| MARESCHES | 1 | 1 | |
| MARETZ | 5 | 6 | 3 |
| MAROILLES | 7 | 3 | 3 |
| MARQUETTE-EN-OSTREVANT | 8 | 2 | |
| MARQUION | | | 3 |

RAPPORT SIDEN-SIAN 2021 - SERVICE D'ASSAINISSEMENT COLLECTIF

28. LES INTERVENTIONS DU SERVICE D'ASSAINISSEMENT COLLECTIF DANS LES COMMUNES

| Commune | Branchement Assainissement | Bouche d'égout | Réseau Assainissement |
|------------------------|----------------------------|----------------|-----------------------|
| MASNIERES | 5 | 9 | 7 |
| MASNY | 1 | | |
| MAULDE | 3 | 1 | 3 |
| MAUROIS | 5 | 5 | 1 |
| MAZINGHIEN | | 1 | 1 |
| MECQUIGNIES | 1 | 5 | |
| MERCKEGHEM | | 1 | 1 |
| MERCK-SAINT-LIEVIN | 1 | | |
| MERIGNIES | 11 | 6 | 5 |
| MERRIS | | 1 | 4 |
| MERVILLE | 19 | 12 | 16 |
| METEREN | 4 | 3 | 1 |
| MEZIERES-SUR-OISE | | 2 | |
| MILLAM | 6 | | 1 |
| MILLONFOSSE | | 1 | 3 |
| MOEUVRES | 1 | | 2 |
| MOLINCHART | 1 | | |
| MONCHEAUX | 11 | 5 | 1 |
| MONCHECOURT | 3 | | 1 |
| MONS-EN-LAONNOIS | 2 | | 1 |
| MONS-EN-PEVELE | 10 | 2 | 2 |
| MONTAY | 1 | 2 | |
| MONTBREHAIN | 3 | | |
| MONT-D'ORIGNY | 1 | | |
| MONTIGNY-EN-CAMBRESIS | 1 | 3 | |
| MONTIGNY-EN-OSTREVENT | 4 | | |
| MONTRE COURT | | 1 | |
| MORTAGNE-DU-NORD | 2 | 1 | 2 |
| MOUCHIN | 9 | 4 | 2 |
| MOY-DE-L' AISNE | 7 | 2 | |
| NAUROY | | 1 | 1 |
| NAVES | 1 | 4 | |
| NEUF-BERQUIN | 4 | 1 | 4 |
| NEUVILLE-SUR-ESCAUT | 8 | 19 | |
| NEUVILLY | 1 | 5 | |
| NEUVIREUIL | 3 | | 1 |
| NIEPPE | 11 | 3 | 6 |
| NIERGNIES | 1 | 5 | 2 |
| NIEURLET | 1 | 2 | |
| NIVELLE | 16 | 4 | 3 |
| NOMAIN | 9 | 10 | 3 |
| NOORDPEENE | | 1 | |
| NOYELLES-SOUS-BELLONNE | | 3 | 1 |
| NOYELLES-SUR-ESCAUT | 6 | 1 | 2 |
| NOYELLES-SUR-SAMBRE | 1 | | |
| OBIES | 1 | 3 | 2 |
| OCHTEZEELE | | | 1 |
| ODOMEZ | 6 | 3 | 3 |
| OHAIN | 4 | 1 | 1 |
| OISY (59) | 1 | | 2 |
| OISY-LE-VERGER | 3 | | 1 |
| OOST-CAPPEL | 1 | | 3 |
| OPPY | 1 | | |
| ORCHIES | 25 | 7 | 9 |
| ORIGNY-SAINTE-BENOITE | 1 | 1 | 2 |
| ORS | 2 | | 1 |
| ORSINVAL | 2 | 5 | |
| OSTRICOURT | 19 | 5 | 10 |
| OXELAERE | 1 | | |
| PAILLEN COURT | 1 | 3 | 2 |
| PALLUEL | | | 2 |
| PECQUENCOURT | 8 | 6 | 6 |
| PELVES | 2 | | |
| PHALEMPIN | 5 | 3 | 1 |

RAPPORT SIDEN-SIAN 2021 - SERVICE D'ASSAINISSEMENT COLLECTIF

28. LES INTERVENTIONS DU SERVICE D'ASSAINISSEMENT COLLECTIF DANS LES COMMUNES

| Commune | Branchement Assainissement | Bouche d'égout | Réseau Assainissement |
|---------------------------|----------------------------|----------------|-----------------------|
| PINON | 2 | 1 | 1 |
| PITGAM | 1 | | |
| PLEINE-SELVE | 1 | | |
| POUVAIN | 2 | | |
| POIX-DU-NORD | 3 | 9 | |
| POMMEREUIL | 3 | | 1 |
| PONT-A-MARCO | 3 | 10 | 3 |
| POTELLE | | 1 | |
| POUILLY-SUR-SERRE | | | 1 |
| PRADELLES | | 1 | |
| PREMONTRE | 1 | | |
| PREUX-AU-BOIS | 1 | 6 | |
| PRISCHES | 1 | | 2 |
| PRONVILLE-EN-ARTOIS | 1 | | |
| QUERENAING | | 5 | |
| QUIERY-LA-MOTTE | 5 | 2 | 2 |
| QUIEVELON | | | 1 |
| QUIEVRECHAIN | 3 | 18 | |
| QUIEVY | 2 | 2 | 1 |
| RACHES | 15 | | 1 |
| RAIMBEAUCOURT | 11 | 3 | 4 |
| RAISMES | 29 | 26 | 22 |
| RAMILLIES | 2 | | |
| REJET-DE-BEAULIEU | 1 | 7 | 4 |
| REMIGNY | | | 1 |
| RENECURE | 1 | 5 | 2 |
| REUMONT | 2 | 3 | 1 |
| REXPOEDE | 3 | 6 | 2 |
| RIBECOURT-LA-TOUR | 1 | 1 | |
| RIBEMONT | 4 | 1 | |
| RIENCOURT-LES-CAGNICOURT | | | |
| RIEULAY | 5 | 2 | 3 |
| RIEUX-EN-CAMBRESIS | 7 | 1 | 2 |
| ROMBIES-ET-MARCHIPONT | 1 | 4 | 2 |
| ROMERIES | 2 | | |
| RONSSOY | | | 1 |
| ROOST-WARENDIN | 21 | 6 | 4 |
| ROSULT | 12 | 4 | 9 |
| RUBROUCK | 1 | | 1 |
| RUESNES | | 5 | |
| RUMAUCCOURT | 3 | 4 | |
| RUMEGIES | 8 | 2 | 1 |
| RUMILLY-EN-CAMBRESIS | 9 | | 1 |
| SAILLY-EN-OSTREVENT | 3 | 1 | |
| SAILLY-SUR-LA-LYS | 10 | 1 | 7 |
| SAINGHIN-EN-MELANTOIS | 1 | 1 | |
| SAINS-DU-NORD | 8 | 5 | 1 |
| SAINT-AMAND-LES-EAUX | 31 | 12 | 9 |
| SAINT-AUBERT | 5 | | 4 |
| SAINT-AUBIN | | | 1 |
| SAINT-AUGUSTIN | 9 | | 1 |
| SAINT-AYBERT | | 1 | |
| SAINT-BENIN | | 2 | |
| SAINTE-MARIE-CAPPEL | | | 2 |
| SAINT-HILAIRE-LEZ-CAMBRAI | 5 | 3 | 1 |
| SAINT-HILAIRE-SUR-HELPE | 2 | 2 | 1 |
| SAINT-JANS-CAPPEL | 3 | 1 | 2 |
| SAINT-MARTIN-SUR-ECAILLON | 1 | 4 | |
| SAINT-MOMELIN | 1 | | 1 |
| SAINT-PIERRE-BROUCK | | 1 | |
| SAINT-PYTHON | 1 | 1 | |
| SAINT-REMY-CHAUSSEE | | | 2 |
| SAINT-SOUPLET | 2 | | 2 |
| SAINT-SYLVESTRE-CAPPEL | | 2 | 1 |

RAPPORT SIDEN-SIAN 2021 - SERVICE D'ASSAINISSEMENT COLLECTIF

28. LES INTERVENTIONS DU SERVICE D'ASSAINISSEMENT COLLECTIF DANS LES COMMUNES

| Commune | Branchement Assainissement | Bouche d'égout | Réseau Assainissement |
|--------------------------|----------------------------|----------------|-----------------------|
| SAINT-VAAST-EN-CAMBRESIS | 6 | 3 | |
| SAINT-WAAST | | 7 | |
| SAMEON | 8 | 2 | 2 |
| SANCOURT | | 1 | 1 |
| SARS-ET-ROSIERES | 4 | | |
| SARS-POTERIES | 4 | 6 | 3 |
| SASSEGNIES | 3 | 2 | |
| SAUCHY-LESTREE | 1 | | |
| SAUDEMONT | 1 | 2 | |
| SAULZOIR | 7 | 11 | |
| SEBONCOURT | 5 | 1 | 3 |
| SEBOURG | 3 | 11 | 1 |
| SEMERIES | | | |
| SEPMERIES | 1 | 4 | |
| SERANVILLERS-FORENVILLE | 1 | 2 | 1 |
| SERCUS | 1 | | |
| SERY-LES-MEZIERES | | 1 | |
| SISSY | | 3 | |
| SOCX | | | 3 |
| SOLESMES | 5 | 9 | 2 |
| SOLRE-LE-CHATEAU | 3 | 5 | 7 |
| SOMAIN | 10 | 1 | 1 |
| SOMMAING | | 1 | |
| STAPLE | 3 | | |
| STEENE | 2 | 1 | |
| STEENVOORDE | 1 | | |
| STEENWERCK | 6 | | |
| STRAZEELE | 2 | 2 | |
| TAISNIERES-EN-THIERACHE | | | 2 |
| TAISNIERES-SUR-HON | 4 | 3 | |
| TEMPLEUVE-EN-PEVELE | 36 | 8 | 12 |
| TERDEGHEM | | 1 | |
| THENELLES | 3 | | |
| THIENNES | 2 | 2 | |
| THIVENCELLE | | 2 | |
| THUMERIES | 9 | 7 | 1 |
| THUN-L'EVEQUE | 2 | | 2 |
| THUN-SAINT-AMAND | 3 | 1 | |
| THUN-SAINT-MARTIN | 3 | 2 | |
| TORTEQUESNE | 2 | | 2 |
| TOURMIGNIES | 1 | 2 | 3 |
| TRELON | 13 | 10 | 12 |
| TROISVILLES | | 3 | |
| UXEM | | | |
| VAUCELLES-ET-BEFFECOURT | | | 1 |
| VAUXAILLON | 1 | | |
| VENDEGIES-AU-BOIS | 1 | 1 | |
| VENDEGIES-SUR-ECAILLON | 2 | 4 | |
| VENDEUIL | 1 | 1 | |
| VENDHUILE | 1 | | |
| VERCHAIN-MAUGRE | 5 | 2 | 1 |
| VERTAIN | 3 | 2 | |
| VIESLY | 1 | 1 | |
| VIEUX-BERQUIN | 8 | 1 | |
| VIEUX-RENG | 3 | 2 | 1 |
| VILLEREAU | | 4 | |
| VILLERS-GUISLAIN | 3 | 2 | |
| VILLERS-LE-SEC | | 1 | |
| VILLERS-OUTREAU | 3 | 11 | 6 |
| VILLERS-PLOUICH | 1 | 3 | |
| VILLERS-POL | 1 | 10 | 1 |
| VILLERS-SIRE-NICOLE | 8 | 5 | 2 |
| VIS-EN-ARTOIS | 1 | 1 | 1 |
| VITRY-EN-ARTOIS | 11 | 2 | 5 |

RAPPORT SIDEN-SIAN 2021 - SERVICE D'ASSAINISSEMENT COLLECTIF

28. LES INTERVENTIONS DU SERVICE D'ASSAINISSEMENT COLLECTIF DANS LES COMMUNES

| Commune | Branchement Assainissement | Bouche d'égout | Réseau Assainissement |
|------------------------|-----------------------------------|-----------------------|------------------------------|
| VIVAISE | 1 | | |
| VOLCKERINCKHOVE | | 1 | |
| VORGES | 3 | | |
| VRED | 5 | 3 | 1 |
| WAHAGNIES | 5 | 2 | 7 |
| WALINCOURT-SELVIGNY | 6 | 8 | 1 |
| WALLERS | 13 | 5 | 13 |
| WALLERS-EN-FAGNE | 1 | 2 | |
| WALLON-CAPPEL | | 1 | 1 |
| WAMBAIX | 2 | 2 | 1 |
| WANDIGNIES-HAMAGE | 2 | | 1 |
| WANNEHAIN | 4 | 1 | 4 |
| WARGNIES-LE-GRAND | 4 | 5 | |
| WARGNIES-LE-PETIT | 1 | 2 | |
| WARHEM | 2 | | |
| WARLAING | 8 | 1 | |
| WASNES-AU-BAC | 4 | 1 | 3 |
| WATTEN | 3 | | 1 |
| WATTIGNIES-LA-VICTOIRE | 1 | 4 | |
| WAVRECHAIN-SOUS-FAULX | | 1 | 2 |
| WILLIES | | 2 | |
| WINNEZEELE | 2 | | 1 |
| WITTES | | | 4 |
| WORMHOUT | 10 | 7 | 3 |
| WULVERDINGHE | 1 | | |
| WYLLDER | 3 | | |
| ZEGERSCAPPEL | 5 | | |
| ZUYTPEENE | | 1 | 2 |

RAPPORT SIDEN-SIAN 2021 - SERVICE D'ASSAINISSEMENT COLLECTIF
29. LES INDUSTRIELS AUTORISÉS À DEVERSER LEURS EFFLUENTS DANS LES RESEAUX DU SIDEN-SIAN

| Station d'épuration | Etablissement | Commune | Date de la convention |
|---------------------------|---|---------------------------|-----------------------|
| Avesnes sur Helpe | Centre Hospitalier | Avesnes sur Helpe | 11/12/2012 |
| Beauvois | CEDILAC - CANDIA | Awoingt | 14/03/2002 |
| Bailleul | BERRYPLASTIC (ex PGI / ex NORDLYS) | Bailleul | 11/08/1998 |
| Bailleul | Abattoir de Bailleul (S.O.F.A.) | Bailleul | 25/08/2008 |
| Beauvois | INCINERIS | Beauvois en Cambrésis | 16/12/2019 |
| Bergues | BERGUES LIANTS | Bergues | 03/09/2021 |
| Bierne | COCA-COLA Production (raccordement) | Bergues | 17/12/2003 |
| Le Cateau Cambrésis | EUREPONGE | Bertry | 23/05/2008 |
| Le Cateau Cambrésis | HYODALL | Bertry | 22/10/2020 |
| Beuvry la Forêt | VERCAMERT VOLAILLES | Beuvry la Forêt | 25/06/2013 |
| Biache St Vaast | UM CORPORATION | Biache St Vaast | 15/10/2012 |
| Biache St Vaast | FINIMETAL | Biache St Vaast | 15/07/2014 |
| Bierne | BALL PACKAGING EUROPE (raccordement) | Bierne | 25/05/2005 |
| Bierne | APPE France | Bierne | 10/12/2009 |
| Bohain en Vermandois | NEXANS | Bohain en Vermandois | 18/06/2012 |
| Brebières | SJ LAVAGE | Brebières | 12/03/2015 |
| Beauvois | TNT | Caudry | 16/04/2002 |
| Beauvois | SPAC NESTLE | Caudry | 17/04/2002 |
| Beauvois | SICOS | Caudry | 19/04/2002 |
| Beauvois | SA CAUDRESIENNE | Caudry | 29/04/2002 |
| Beauvois | COLOREDO | Caudry | 30/04/2002 |
| Caudry | UNI PACKAGING HELIO | Caudry | 16/12/2016 |
| Caudry | MFT | Caudry | 16/12/2019 |
| Crespin | BOMBARDIER Transports | Crespin | 09/06/2006 |
| Willies Val Joly | Aquarium Val Joly | Eppe-Sauvage | 17/06/2011 |
| Gondecourt | SHL - Société des Huiles Lemahieu | Gondecourt | 07/10/2013 |
| La Gorgue | DETRE | Estaires | 26/01/2017 |
| Gouzeaucourt | INNOVAFEED | Gouzeaucourt | 05/10/2017 |
| Hendecourt les Cagnicourt | TRIKALA | Hendecourt-les-Cagnicourt | 12/11/2018 |
| Jenlain | Brasserie DUYCK | Jenlain | 28/06/1991 |
| Le Cateau Cambrésis | TREMOIS | Le Cateau Cambrésis | 18/12/2014 |
| Le Cateau Cambrésis | SASA | Le Cateau Cambrésis | 22/03/2019 |
| Masnières | GRAPHIC PACKAGING | Masnières | 12/03/2015 |
| Bavay | Chèvrerie PIRIOU Patrick | Mecquignies | 12/03/2015 |
| Merville | LYS SERVICES (1) | Merville | 02/12/2004 |
| Merville | BRASSERIE DU PAYS FLAMAND | Merville | 22/03/2019 |
| Rosult | Ets OUTINORD | Millonfosse | 23/11/2020 |
| Mortagne du Nord | DELQUIGNIES | Mortagne du Nord | 09/10/2009 |
| Nieppe | Société DELACRE | Nieppe | 13/08/1999 |
| Rouvignies | LUCULLUS | Prouvy | 26/06/2018 |
| Quaedypre | DECOCK | Quaedypre | 15/10/2013 |
| Rouvignies | OXYLANE | Rouvignies | 12/12/2013 |
| Saint-Sylvestre Cappel | KUBOTA - Rejet EU domestiques | Saint-Sylvestre Cappel | 10/11/2016 |
| Sars-et-Rosières | SAFRAN AIRCRAFT ENGINES | Sars-et-Rosières | 16/12/2017 |
| Lecelles - St Amand | GSK ex-Stérilyo | St Amand les Eaux | 28/04/2008 |
| Lecelles - St Amand | Ets Thermal | St Amand les Eaux | 23/04/2010 |
| Lecelles - St Amand | BOCQUET | St Amand les Eaux | 01/10/2010 |
| Lecelles - St Amand | Société ST GERY | St Amand les Eaux | 19/11/2010 |
| Lecelles - St Amand | Société des Eaux Minérales de St Amand (site 1) | St Amand les Eaux | 10/11/2016 |
| Lecelles - St Amand | Société des Eaux Minérales de St Amand (site 2) | St Amand les Eaux | 12/11/2018 |
| Lecelles - St Amand | NORDTOLE | St Amand les Eaux | 29/11/2019 |
| Thumeries | TEREOS | Thumeries | 28/04/2008 |
| Villers Outréaux | POTENCIER BRODERIES | Villers Outréaux | 18/06/2012 |
| Villers Outréaux | BONTEMPS | Villers Outréaux | 22/06/2012 |
| Villers Outréaux | BROD'DECHIM | Villers Outréaux | 22/06/2012 |
| Vitry en Artois | LE PETIT CUISINIER | Vitry en Artois | 10/12/2009 |
| Vitry en Artois | AQUATIS | Vitry en Artois | 17/12/2020 |
| Wallers | SATEL/SDEZ | Wallers | 01/02/2002 |
| Saint-Sylvestre Cappel | Brasserie "3 Monts" (transfert d'eaux usées) | Wormhout | 25/10/2018 |
| Wormhout | DHOLLANDIA | Wormhout | 13/11/2017 |
| Wormhout | CROMOLOGY | Wormhout | 09/01/2020 |

RAPPORT SIDEN-SIAN 2021 - SERVICE D'ASSAINISSEMENT COLLECTIF
30.LES TRAVAUX PAYES PENDANT L'EXERCICE

| Libellé des travaux | Montant en € HT |
|--|------------------------|
| AIBES - Rue du cimetière et ruelle Caron | 89 888,62 |
| AIX - Rues Sadi Carnot et Allégo | 3 414,40 |
| AIX-EN-PEVELE RUE MARECHAL LECLERC | 85 555,88 |
| ALAINCOURT - Rue du Général de Gaulle | 1 567,00 |
| ANHIERS RUE GABRIEL PERI ECC | 246 952,00 |
| ANOR RUE DU MARECHAL FOCH 2EME PARTIE | 1 148,00 |
| ARNEKE RUE D'ESQUELBECQ | 123 366,14 |
| ARTRES RUE DU TAPAGE | 129 044,14 |
| ATTICHES - Rue de la Grande Poterie | 115 029,28 |
| ATTICHES - Rue du Moulin | 91 242,55 |
| AUBERCHICOURT RUE DU CALVAIRE | 99 128,13 |
| AUBY - Bassin Mississipi | 362 803,74 |
| AUBY - Emissaire terminal de la Nourrice | 7 651,19 |
| AUBY - Rues Raspail et Surcouf | 581,00 |
| AUBY RUE POULAIN | 126 188,66 |
| AULNOIS-SOUS-LAON - Rue de Chambry | 25 563,90 |
| AULNOIS-SOUS-LAON - Station d'épuration | 50 917,15 |
| AVESNES SUR HELPES RUE DE BERRY | 1 854,08 |
| AVESNES-SUR-HELPE - Centre ville | 3 024,71 |
| AVESNES-SUR-HELPE - Rue Rivière | 37 410,60 |
| AVESNES-SUR-HELPE RUE DE L'ALSACIENNE | 880,00 |
| AVESNES-SUR-HELPES - Mise en conformité | 18 250,42 |
| AVROULT - Rues de Merck et d'Amont | 10 626,98 |
| BACHY RD 955 DU N° 1792 AU N° 2243 | 93 946,00 |
| BAILLEUL - Station d'épuration | 10 904,00 |
| BAILLEUL LA GORGUE - Station d'épuration | 1 819,22 |
| BAILLEUL RUE DE LOCRE ET PONT DE PIERRE | 60 328,50 |
| BANTEUX - Pont au niveau du canal | 39 633,77 |
| BARALLE - Grand'Rue, rue verte | 98 096,86 |
| BARALLE RUE DE LA POISSONNIERE | 408 946,87 |
| BAVAY - Step aire de stockage des boues | 272 701,22 |
| BEAUFORT RUE JULES FERRY | 880,00 |
| BEAURIEUX - Rue du Truquet | 25 742,75 |
| BELLAING RUE EMILE ZOLA | 223 710,93 |
| BERGUES PLACE DE LA REPUBLIQUE | 8 132,35 |
| BERMERAÏN - Rues des sources, du miroir | 175 952,00 |
| BERMERAÏN RUE DU GENERAL DE GAULLE | 743,00 |
| BERNEVILLE - Rues d'Arras, de Beaumetz | 8 954,12 |
| BERNEVILLE - Station d'épuration | 3 905,65 |
| BERNEVILLE RUES DE L'EGLISE, DE L'ABBAYE | 1 827,00 |
| BERSEE - Rue Nestor Longuépée | 385,88 |
| BERSEE RUE DE LA CLEF D'OR | 98 713,83 |
| BERSILLIES RUE DE VILLERS SIRE NICOLE | 74 108,62 |
| BERTHEN GRAND'RUE 2EME PARTIE | 105 965,18 |
| BERTHENICOURT - OTEU Alaincourt Bertheni | 1 729,00 |
| BEUGNIES RUE DE FELLERIES | 204 853,32 |
| BEUVRY LA FORET RECONSTRUCTION STEP | 322,00 |
| BEUVRY LA FORET RUE DU GHIEN | 690,00 |
| BEUVRY LA FORET RUE JACQUES VARLET | 226 782,09 |
| BIACHE SAINT VAAST - Rues Foch Poincaré | 445 592,88 |
| BIACHE SAINT VAAST STATION D'EPURATION | 1 229,00 |
| BIACHE-SAINT-VAAST RUE LEO FERRE | 905,00 |
| BIERNE - Amélioration traitement boues | 1 460,50 |

RAPPORT SIDEN-SIAN 2021 - SERVICE D'ASSAINISSEMENT COLLECTIF
30.LES TRAVAUX PAYES PENDANT L'EXERCICE

| Libellé des travaux | Montant en € HT |
|--|------------------------|
| BIERNE ROUTE DE BERGUES | 581,00 |
| BLARINGHEM RUE DU MONT D'HIVER | 612,00 |
| BLARINGHEM SENTIER DE L'ECOLE | 1 958,00 |
| BOHAIN-EN-VERMANDOIS - Refoulement | 533 630,00 |
| BOHAIN-EN-VERMANDOIS -Rue du 11 Novembre | 146 249,41 |
| BOIRY NOTRE DAME - RD 34, rue Eglise | 4 958,86 |
| BOURGHELLES RUE PAUL DOUMER | 1 721,00 |
| BOURSIES STATION D'EPURATION | 10 035,94 |
| BRANCOURT LE GRAND - Rue de l'église | 22 696,58 |
| BREBIERES - Etude diagnostique | 18 535,00 |
| BROUCKERQUE - Route de Bergues et Grand | 1 586,00 |
| BRUYERES ET MONTBERAULT - Emissaire | 16 270,83 |
| BRUYERES ET MONTBERAULT RUE PORTE LAON | 331 394,43 |
| BRUYERES-ET-MONTBERAULT - Step | 1 202 676,19 |
| CAMPHIN EN PEVELE - Rue de la plaine | 148 168,93 |
| CAMPHIN EN PEVELE RUE DE BOUVINES | 1 724,38 |
| CAMPHIN EN PEVELE RUE DU QUENELET | 126 909,60 |
| CAMPHIN-EN-PEVELE - Rue de Cysoing | 6 372,17 |
| CAMVS ETUDE DIAGNOSTIQUE | 61 860,37 |
| CARTIGNIES - Rues Meresse, du Confin | 228 174,36 |
| CASSEL EVENUE SAMYN | 824,00 |
| CAUDRY CONTOURNEMENT OUEST | 252 037,29 |
| CAUDRY RUE ARISTIDE BRIAND 3EME PARTIE | 500,00 |
| CAULLERY - Traitement du phosphore | 17 801,91 |
| CLETY RUE DE CENTRE 3EME PARTIE | 425 823,59 |
| COUTICHES - Rues du Molinel, des Meries | 119 742,97 |
| COUTICHES RUE DES CINQ CHEMINS ET LE BRU | 662,00 |
| CURGIES - Rue Gilbert Parisse | 2 174,32 |
| CYSOING - Chemin des Près | 56 885,09 |
| CYSOING RENOVATION DU CENTRE VILLAGE | 99 816,48 |
| DIMECHAUX - Station d'épuration | 9 268,91 |
| Dot globale investigations préalables | 20 579,75 |
| DOTATION ETUDES PREALABLES | 26 099,72 |
| Dotation pour analyses matériaux remblai | 4 985,00 |
| DURY RUES VERTE BOUT DE LA HAUT | 855,00 |
| EECKE - Petite route de Steenvoorde | 12 951,45 |
| ENGLEFONTAINE - OT vers Poix-du-Nord | 10 300,00 |
| ENQUIN LES GUINEGATTES STEP | 27 343,94 |
| ESCAUPONT - Rue Charles Wagret | 19 706,94 |
| ESQUELBECQ - Rue de la gare | 157 013,63 |
| ESQUELBECQ RUE DES CHENES | 54 133,99 |
| ESQUELBECQ RUE DU 5 SEPTEMBRE 1944 | 1 696,00 |
| ESSIGNY-LE-GRAND RUE DE PARIS | 2 576,00 |
| ETH RUE DU BOIS | 137 342,00 |
| ETREUX - Rue du 2 septembre | 2 273,00 |
| ETREUX RUE DE L'OISE PLUVIAL | 10 995,56 |
| ETROEUNGT - Rues des Orfèvres, Hedon | 213,28 |
| FAUMONT - Rues Carpentier et Dupire | 3 638,34 |
| FAUQUEMBERGUES - Rue Jonnart | 1 721,77 |
| FAUQUEMBERGUES RUE JONNART 2EME PARTIE | 586 093,21 |
| FENAIN RUE AGACHE | 9 171,75 |
| FLEURBAIX - OT vers Sailly-sur-la-Lys | 14 803,19 |
| FLEURBAIX - Rues du Gl de Gaulle, Lebleu | 459 136,02 |

RAPPORT SIDEN-SIAN 2021 - SERVICE D'ASSAINISSEMENT COLLECTIF
30.LES TRAVAUX PAYES PENDANT L'EXERCICE

| Libellé des travaux | Montant en € HT |
|--|-----------------|
| FLEURBAIX RUE LOUIS BOUCQUET 2EME P | 175 201,79 |
| FLINES-LEZ-RACHES - Etude diagnostique | 185,00 |
| FLINES-LEZ-RACHES RUE GABRIEL PERI | 127 023,45 |
| FRESNOY EN GOHELLE - Rue d'Oppy et RD 33 | 146 542,22 |
| GIZY LOTISSEMENT DU AUQUERNE | 577,43 |
| GODEWAERSVELDE RUE D'EECKE | 144 641,74 |
| GOGNIES CHAUSSEE RUE LEO LAGRANGE | 824,00 |
| GOGNIES-CHAUSSEE - Emissaire terminal | 60 577,03 |
| GOGNIES-CHAUSSEE - Station d'épuration | 118 210,38 |
| GOUY SOUS BELLONNE - Rue de Férin | 1 405,00 |
| GOUZEACOURT - Rue de l'Ouest | 25 060,02 |
| GRAINCOURT LES HAVRINCOURT LE RUYOT | 103 875,79 |
| GUNY - Emissaire terminal | 798 120,20 |
| GUNY - Station d'épuration | 572 451,38 |
| HARGICOURT RUE HORTENSE | 651 080,53 |
| HARGNIES RUE DU BOIS | 229 007,22 |
| HASNON RUE HENRI GHESQUIRES | 581,00 |
| HAUCOURT - Rues Gl de Gaulle Mal Leclerc | 327 622,98 |
| HAUCOURT RUE DE VIS EN ARTOIS RD 939 | 221 419,04 |
| HAVERSKERQUE RUES DE MERVILLE ET VERTE | 530 990,91 |
| HECQ - OT vers Englefontaine | 54 481,38 |
| HERGNIES - Rues E. Zola et B. Campana | 180 691,07 |
| HERGNIES - Rues Marceau, Rieu de Condé | 121 099,82 |
| HERIN - Rues Aragon et Duclos | 500,00 |
| HEURINGHEM - Rues d'Ecques, de Bilques | 54 000,00 |
| HONDSCHOTTE - Rue de la Libération | 905,00 |
| HONDSCHOTTE - Station d'épuration | 736 855,32 |
| HONNECOURT-SUR-ESCAUT - Pont canal | 48 998,10 |
| HONNECOURT-SUR-ESCAUT - Rue d'Ossu | 97 954,69 |
| INCHY - Rues Maréchal et Wattremez | 32 801,97 |
| JOLIMETZ RD 33 RUE DU PAVE | 4 450,39 |
| KILLEM ROUTES DE REXPOEDE ET ST OMER | 282 541,29 |
| LA GORGUE RESIDENCE LA PETITE ENVIE | 26 848,07 |
| LA GORGUE RUE DU GENERAL DE GAULLE | 174 140,36 |
| LA GROISE - Rue de Catillon | 277 283,85 |
| LA LONGUEVILLE - Rue Roger Salengro | 7 484,17 |
| LA LONGUEVILLE RUE DU PONT DE SAMBRE | 749,00 |
| LALLAING - Bilan hydro terril Germignies | 6 130,64 |
| LALLAING - Station d'épuration | 821 304,02 |
| LALLAING - Transfert vers nouvelle step | 727 258,58 |
| LALLAING RUE DE LA VANTELLE | 59 816,69 |
| LANDRECIES BOULEVARD A. BONNAIRE | 824,00 |
| LAVENTIE RUE ROBERT PARFAIT 1ERE PARTIE | 1 553,00 |
| LE CATEAU-CAMBRESIS - Station épuration | 2 072 962,55 |
| LE DOULIEU - Station d'épuration | 741 450,41 |
| LE DOULIEU GRAND'RUE | 824,00 |
| LE QUESNOY - Traitement des sables | 2 829 451,23 |
| LE RONSSOY - Rue de la Libération | 36,93 |
| LE RONSSOY RUES LECONTE, DU 14 JUILLET | 226 841,00 |
| LECELLES - Rue des fèves | 79 498,00 |
| LECELLES RESIDENCE HERCHAMBO | 1 110,00 |
| LEDERZEELE - Route de Saint Omer | 46 598,53 |
| LEDRINGHEM - Chemin d'Esquelbecq | 3 288,71 |

RAPPORT SIDEN-SIAN 2021 - SERVICE D'ASSAINISSEMENT COLLECTIF
30.LES TRAVAUX PAYES PENDANT L'EXERCICE

| Libellé des travaux | Montant en € HT |
|--|------------------------|
| LESTREM - Route de Béthune (2ème partie) | 410 233,30 |
| LESTREM OTEU RUE GRUNEWALD | 1 774,00 |
| LESTREM RUE DES MIOCHES | 138 000,00 |
| LEVERGIES - Rue du Quartier | 31 353,99 |
| LYNDE RUE DE BLARINGHEM | 1 553,00 |
| MAIRIEUX RN 2 | 78 879,70 |
| MAIRIEUX ROUTE DE MONS 2EME PARTIE | 734 236,90 |
| MARETZ RUE EUGENE LEFEBVRE | 89 029,31 |
| MAROILLES COUR DE L'ABBAYE | 133 770,72 |
| MARQUION RUE D'INCHY | 938,20 |
| MASNIERES RUELLE ROMAIN | 16 917,92 |
| MERCKEGHEM - Route de Saint Omer | 4 843,98 |
| MERIGNIES - Allée des petits près | 16 831,40 |
| MERIGNIES - Allée des Près | 3 411,69 |
| MERIGNIES - RUE DU BLOCUS | 24 025,04 |
| MERIGNIES PONTA MARCQ RD 917 | 110 000,00 |
| MERRIS - Rue de Bailleul | 86 865,71 |
| MERVILLE CHEMIN D'HAZEBROUCK | 359 137,49 |
| METEREN - Rue de l'Oseraie | 24 000,00 |
| MILLONFOSSE - Résidence La Clairière | 63 946,09 |
| MONTBREHAIN RUE DU CIMETIERE | 280 013,00 |
| MOUCHIN RUE DE SAINT AMAND RD 955 | 1 629,00 |
| NAUROY RUE KARL MARX | 13 804,80 |
| NAUROY RUES H. BARBUSSE G. PERI | 383 766,20 |
| NAVES RUE CAMIER | 145 736,16 |
| NEUVILLE SUR ESCAUT ECC RUE HENRI DURRE | 13 805,20 |
| NIEPPE - Route de Bailleul, rue dahlias | 23 191,05 |
| NIEPPE - Rues du 8 mai, Loucheur, moulin | 332 592,47 |
| NIEPPE RUE D'ARMENTIERES | 117 448,59 |
| NIEPPE RUE DU DOCTEUR VANUXEM | 581,00 |
| NIEURLET – Route de Saint Momelin | 14 848,13 |
| NIEURLET RUE DE LA MAIRIE ET LA PLACE | 242 030,80 |
| NIEURLET STATION D'EPURATION | 8 684,10 |
| OISY - Renouvellement OTEU Oisy Haveluy | 3 942,85 |
| OISY-LE-VERGER RUE JULES MATHON | 1 229,00 |
| ORCHIES - Etude diagnostique | 550,00 |
| ORCHIES - Station d'épuration : boues | 376 979,79 |
| ORS RUE DU LIEUTENANT HUDAULT | 419,00 |
| PALLUEL CHEMIN DE L'HIRONDELLE | 176 308,18 |
| PELVES RUE FRANCOIS MERCIER | 113 292,80 |
| POIX DU NORD TRANSFERT ENGLEFONTAINE | 186 425,69 |
| POIX-DU-NORD - Station d'épuration | 396 759,66 |
| POIX-DU-NORD - Transfert eaux usées | 16 769,99 |
| PONT A MARCQ SECTEUR PLANQUE | 581,00 |
| PONT-A-MARCQ - construction step | 261 914,58 |
| PONT-A-MARCQ - Rue du Château Biscopp | 627 398,04 |
| PONT-A-MARCQ RUE DES ANCIENS COMBATTANTS | 78 108,50 |
| PRESLES ET THIERNY - OTEU Presles Vorges | 136 410,61 |
| PREUX-AU-BOIS - OT vers Hecq | 3 145,75 |
| PREUX-AU-BOIS - Rue du Bois | 3 417,27 |
| PREUX-AU-BOIS - Rues de Poix, Fontaine | 5 714,68 |
| Programme annuel espaces verts | 8 702,52 |
| QUAEDYPRE - Rue de Wylder (RD 37) | 286,68 |

RAPPORT SIDEN-SIAN 2021 - SERVICE D'ASSAINISSEMENT COLLECTIF
30.LES TRAVAUX PAYES PENDANT L'EXERCICE

| Libellé des travaux | Montant en € HT |
|--|------------------------|
| QUIVELON - Chemin des Bérelles | 28 644,55 |
| QUIEVRECHAIN - Secteur de la mine | 262 021,57 |
| QUIEVRECHAIN RUE DE L'HOTELLERIE | 2 363,00 |
| RACHES - Rue du Bois | 3 463,46 |
| RACHES RUE DE L'EGALITE | 117 485,90 |
| RACHES RUE DU BALLON | 125 783,85 |
| RAIMBEAUCOURT RUE BAS LIEZ | 662,00 |
| REJET DE BEAULIEU - RD 115 (1ère partie) | 14 348,48 |
| REnescure - Rue d'aire | 44 624,85 |
| ROOST-WARENDIN - Rue Anatole France | 3 613,72 |
| ROSULT RUE DES PEUPLIERS | 824,00 |
| RUBROUCK - Fichaux Straete | 12 484,10 |
| RUBROUCK - Route de Bourbourg | 19 544,78 |
| SAILLY SUR LA LYS SUPPRESSION STEP | 24 075,31 |
| SAILLY-SUR-LA-LYS - Rue de la Lys | 7 073,25 |
| SAINT MARTIN SUR ECAILLON - STEP | 101 915,07 |
| SAINT MOMELIN-Raccordement step Nieurlet | 63 462,97 |
| SAINT SYLVESTRE CAPPEL - RD 916 | 809 049,64 |
| SAINT WAAST HAMEU DU PISSOTIAU | 9 102,99 |
| SAINT WAAST PIEGES A CAILLOUX DO | 221 366,47 |
| SAINT-AMAND-LES-EAUX RUE GL DELESTRAINT | 205 917,00 |
| SAINT-AUBERT HAMEAU DE LA GARE | 127 736,37 |
| SAINT-MARTIN-D'HARDINGHEM RUE POTERIE | 724,00 |
| SAMEON RUE DE LA QUIEZE 2EME PARTIE | 356 931,31 |
| SARS POTERIES RUE LEO LAGRANGE | 50 208,00 |
| SAUCHY CAUCHY RUE AVE | 106 365,21 |
| SEBOURG RUES DE LA CASCADE ET DU MOULIN | 173 566,09 |
| SEMERIES - Emissaire terminal (RD 123) | 34 688,43 |
| SEMERIES - Station d'épuration | 426 469,65 |
| SEMERIES RUES DES SAINS, LA-HAUT | 612,00 |
| SERCUS - Rue L. Courtois (2ème partie) | 7 820,32 |
| SERCUS - Station d'épuration | 20 999,04 |
| SOCX - Chemin des Ecoles et rue d'Esquel | 175 439,04 |
| SOCX ROUTE DE SAINT OMER | 226 766,46 |
| SOLESMES - Rue du Général de Gaulle | 47 754,93 |
| SOLESMES - Rue Guy Mocquet | 32 822,27 |
| SOLESMES - Rues de la Cavée et E. Zola | 64 896,37 |
| SOLESMES RUE DU GENERAL DE GAULLE | 162 293,05 |
| SOLESMES RUES DE LA FABRIQUE ET 9 MAI 44 | 1 391,00 |
| SOLRE LE CHATEAU HAMEAU DE L'ECREVISSE | 450 709,51 |
| SOMMAING LIAISON QUERENAING SOMMAING | 338,00 |
| STEENWERCK OTEU | 1 048,00 |
| STEENWERCK RUES DU CYGNE ET DE NIEPPE | 4 899,85 |
| TEMPLEUVE - Rues de Fretin, Hardignière | 358 310,04 |
| TEMPLEUVE BASSIN TAMPON STEP | 2 865,00 |
| TEMPLEUX-LE-GUERARD RUE DU FAUBOURG | 1 965,00 |
| THEROUANNE STATION D'EPURATION | 22 953,67 |
| THIENNES - Rue du rivage | 3 401,94 |
| THIENNES RUE DE LA GARE | 106 906,55 |
| THUMERIES - Traitement des boues | 4 748,95 |
| TRELON - Rues Clémenceau et du Gazomètre | 7 021,64 |
| TROISVILLES RUE DE LA SOTIERE | 3 491,52 |
| VENDEGIES SUR ECAILLON - Bassin versant | 218,41 |

RAPPORT SIDEN-SIAN 2021 - SERVICE D'ASSAINISSEMENT COLLECTIF
30.LES TRAVAUX PAYES PENDANT L'EXERCICE

| Libellé des travaux | Montant en € HT |
|--|------------------------|
| VENDEGIES-AU-BOIS - OTEU | 169 651,78 |
| VENDEUIL RUE CRINQUET | 103 921,54 |
| VIESLY IMPASSE PLACE DE GAULLE | 1 729,20 |
| VIEUX BERQUIN RUE DE LA GARE | 117 397,76 |
| VILLERET - Rues du Priel, de Fervaque | 37 482,38 |
| VILLERS OUTREAU RUE DU MARECHAL LECLERC | 98 816,12 |
| VILLERS POL RUE RENE CENEZ | 9 862,10 |
| VILLERS SIRE NICOLE RUE DU 11 NOVEMBRE | 171 876,14 |
| VILLERS-OUTREAU RUE DU GL LECLERC | 420 000,00 |
| VIS-EN-ARTOIS RUES DE BOIRY, OFFUSEE | 2 053,00 |
| VITRY NEUVIREUIL GOUY - Rénovation 4 SR | 137 160,22 |
| VITRY-EN-ARTOIS TRAVAUX CENTRE VILLE | 18 332,41 |
| VOLCKERINCKOVE - Route de Bollezeele | 3 428,52 |
| WAHAGNIES - Rues P. Curie et des Moulins | 313,63 |
| WAHAGNIES RUE DU MOULIN | 356,68 |
| WALINCOURT-SELVIGNY IMPASSE GAMBETTA | 338,00 |
| WALLERS - Rue du 8 mai 1945 | 94 722,57 |
| WALLERS - Rues Benoît Malon et Blanqui | 55 313,31 |
| WALLERS - Station d'épuration | 10 334,95 |
| WALLERS ETUDE DIAGNOSTIQUE | 101 129,00 |
| WALLERS RUE JEAN JAURES | 65 357,77 |
| WALLON CAPPEL - RD 642 et rue du moulin | 130 844,44 |
| WALLON CAPPEL RUE DES LONGS CHAMPS | 40 101,18 |
| WARGNIES LE GRAND RUE DES BOSQUIAUX | 124 455,43 |
| WARGNIES LE GRAND RUELLE COLLIN | 4 309,81 |
| WATTEN - Rue de l'ancienne Colme | 353 290,24 |
| WATTEN RUES DE MILLAM, DES ECLUSES | 1 964,00 |
| WEMAERS CAPPEL ROUTE DE WATTEN RD 26 | 168 951,42 |
| WEMAERS-CAPPEL - Route de Cassel (RD 26) | 74 847,08 |
| WEMAERS-CAPPEL - Route de l'Ange RD 938 | 60 994,88 |
| WULVERDINGHE RUE PRINCIPALE | 126 963,69 |
| WULVERDINGHE RUE PRINCIPALE 2EME PARTIE | 350 053,02 |
| ZEGERSCAPPEL RUE D'ARNEKE | 433 372,07 |
| ZUYTPEENE - Route de Noordpeene | 2 033,15 |
| ZUYTPEENE - Station d'épuration | 288 883,36 |
| ZUYTPEENE ROUTE DES TROIS ROIS | 146 012,93 |

RAPPORT SIDEN-SIAN 2021 - SERVICE D'ASSAINISSEMENT COLLECTIF
31.PROGRAMME DE TRAVAUX ADOPTE PAR L'ASSEMBLEE DELIBERANTE AU COURS DE L'EXERCICE

| Commune | Libellé de l'opération | Montant prévisionnel actualisé en € HT | Année prévisionnelle votée le 16/12/2021 | Affectée sur |
|-----------------------|---|--|--|--------------|
| AIBES | AIBES - Rue de Quiévelon | 142 000 | 2024 | |
| AIX-EN-PEVELE | AIX-EN-PEVELE - Rue du Maréchal Leclerc | 226 000 | 2021 | 2021 |
| ALAINCOURT | ALAINCOURT - Rues du Vicquet (2ème partie), du Tour de Ville et de Presles | 280 000 | 2021 | |
| ANHIERS | ANHIERS - Rue de Flines (Refolement) (ECC) | 92 000 | 2022 | 2022 |
| ANHIERS | ANHIERS - Rue Gabriel Péri (ECC) | 553 000 | 2021 | 2021 |
| ANHIERS | ANHIERS - Rue Péri (Refolement Raches) (ECC) | 50 000 | 2022 | 2022 |
| ANHIERS | ANHIERS - Rues du Marais et du Petit Anhiers (Refolement Vantelle) (ECC) | 404 000 | 2022 | 2022 |
| ANIZY-LE-GRAND | ANIZY-LE-GRAND - Rue Jean Jaurès | 291 000 | 2022 | 2022 |
| AUBENCHEUL-AU-BAC | AUBENCHEUL-AU-BAC - Rue de Fressies | 69 000 | 2025 | |
| AUBENCHEUL-AUX-BOIS | AUBENCHEUL-AUX-BOIS - VILLERS-OUTREAUX - Petit Villers | 219 000 | 2024 | |
| AUBERCHICOURT | AUBERCHICOURT - Rue de Douai (ECC) | 400 000 | 2022 | |
| AUBERCHICOURT | AUBERCHICOURT - SR Rouloir - Déconnexion Fossé (ECC) | 60 000 | 2022 | |
| AUBERCHICOURT | AUBERCHICOURT - SR Rouloir (ECC) | 167 000 | 2024 | |
| AUBY | AUBY - Rénovation des refolements PN 114 ET PN 118 | 106 000 | 2021 | 2021 |
| AUXI-LE-CHATEAU | AUXI-LE-CHATEAU - Rue du Pont Neuf | 340 000 | 2022 | 2022 |
| AVESNELLES | AVESNELLES - Rue Gustave Baillon (ECC) | 57 000 | 2023 | |
| AVESNELLES | AVESNELLES - Rues du Taille Pied (1ère partie), Joliot Curie et des Jardins (ECC) | 255 000 | 2023 | |
| AVESNES-LES-AUBERT | AVESNES-LES-AUBERT - Rue Karl Marx (Entre Erclin / Chemin réservoir) (ECC) | 471 000 | 2025 | |
| AVESNES-LES-AUBERT | AVESNES-LES-AUBERT - Rue Karl Marx (Entre rue Jules Ferry / Erclin) | 159 000 | 2026 | |
| AVESNES-LES-AUBERT | AVESNES-LES-AUBERT - Rues Paul Vaillant Couturier et Jules Guesde | 362 000 | 2023 | |
| AVESNES-SUR-HELPE | AVESNES-SUR-HELPE - Avenue du Pont Rouge (ECC) | 125 000 | 2024 | |
| AVESNES-SUR-HELPE | AVESNES-SUR-HELPE - Cité Verdun (ECC) | 1 128 000 | 2025 | |
| AVESNES-SUR-HELPE | AVESNES-SUR-HELPE - Impasse Deshayes (ECC) | 115 000 | 2023 | |
| AVESNES-SUR-HELPE | AVESNES-SUR-HELPE - Route de Cartignies (vers Cité Verdun) | 175 000 | 2021 | 2022 |
| AVESNES-SUR-HELPE | AVESNES-SUR-HELPE - Route de Cartignies et Château Gaillard | 312 000 | 2021 | 2022 |
| AVESNES-SUR-HELPE | AVESNES-SUR-HELPE - Rue Alexandre Ribot (ECC) | 57 000 | 2024 | |
| AVESNES-SUR-HELPE | AVESNES-SUR-HELPE - Rues de l'Alsaciennes, H. Dunant et Charpy | 341 000 | 2021 | 2021 |
| AVESNES-SUR-HELPE | AVESNES-SUR-HELPE - Rues Léo Lagrange, Saint-Barthélémy et des Petits Degrés (ECC) | 437 000 | 2022 | 2022 |
| AVROULT | AVROULT - Rues de Dohem et du Bois | 249 000 | 2021 | 2021 |
| BACHY | BACHY - RD 955 (du n° 1792 au n° 2243) et rue de la Fraternité | 341 000 | 2021 | 2021 |
| BACHY | BACHY - RD 955 (du n° 49a au n° 57) | 120 000 | 2022 | 2022 |
| BAILLEUL | BAILLEUL - Amélioration de la file boues | 1 200 000 | 2023 | |
| BAILLEUL | BAILLEUL - Paperstraete (ECC) | 252 000 | 2023 | 2022 |
| BAILLEUL | BAILLEUL - Rue de la Gare et avenue de la Libération | 439 000 | 2022 | 2022 |
| BAILLEUL | BAILLEUL - Rue des Foulons (ECC) | 368 000 | 2025 | |
| BAILLEUL | BAILLEUL - Rues Neuve et de l'Eglise (ECC) | 682 000 | 2023 | |
| BAILLEUL | BAILLEUL - Rues Pierre Lembrez et Bernard Mallet Debeune (ECC) | 519 000 | 2024 | |
| BANTEUX | BANTEUX - Rue de Cambrai | 152 000 | 2026 | |
| BANTOUZELLE | BANTOUZELLE - Amélioration / reconstruction de la station d'épuration | 1 500 000 | 2023 | |
| BARALLE | BARALLE - Rues de la Poissonnière, Grotard, de Caquentrau, de l'Abbaye et des Croisettes | 606 000 | 2021 | 2021 |
| BARALLE | BARALLE - Rues de Sains et du Ransoy | 267 000 | 2023 | |
| BAVAY | BAVAY - Lotissement Berenice, les Villers et rue d'Audignies | 1 221 000 | 2026 | |
| BAVAY | BAVAY - Résidences OSAKA et des 9 Fontaines | 564 000 | 2022 | 2022 |
| BAZUEL | BAZUEL - Rues de Catillon et Bourbon | 345 000 | 2024 | |
| BEAUDIGNIES | BEAUDIGNIES - Rue de Solesmes | 35 000 | 2022 | |
| BEAUMONT-EN-CAMBRESIS | BEAUMONT-EN-CAMBRESIS - RN 643 | 57 000 | 2022 | 2022 |
| BEAURIEUX | BEAURIEUX - OTEU gravitaire route de Sivry | 64 000 | 2025 | |
| BEAURIEUX | BEAURIEUX - Rue Là-Haut, route de Sivry et chemin de la Garenne | 154 000 | 2025 | |
| BECQUIGNY | BECQUIGNY - Rue d'En Bas | 175 000 | 2022 | 2022 |
| BELLAING | BELLAING - Rue Emile Zola | 493 000 | 2021 | 2021 |
| BELLIGNIES | BELLIGNIES - Cote du Mayeur | 134 000 | 2026 | |
| BELLIGNIES | BELLIGNIES - Rue du Vieux Chemin de Bavay | 196 000 | 2024 | |
| BERGUES | BERGUES - Rue de la Couronne de Bierne | 326 000 | 2023 | |
| BERGUES | BERGUES - Rue de la Gare (extrémité Est) | 179 000 | 2022 | 2022 |
| BERMERAIN | BERMERAIN - OTEU vers nouvelle STEP | 128 000 | 2023 | |
| BERMERAIN | BERMERAIN - Rue de la Folie | 243 000 | 2026 | |
| BERMERAIN | BERMERAIN - Rue du Général de Gaulle | 113 000 | 2021 | 2021 |
| BERNEVILLE | BERNEVILLE - Rue Le Chauchoy, chemin de la Couture, rue de Simencourt | 378 000 | 2023 | |
| BERNEVILLE | BERNEVILLE - Rues de l'Eglise, de l'Abbaye, de Warlus, de Saint Omer et impasse des Tourelles | 362 000 | 2021 | 2021 |
| BERTHEN | BERTHEN - Grand'Rue (2ème partie) | 146 000 | 2023 | 2021 |
| BERTHENICOURT | BERTHENICOURT - Rues d'Alaincourt, du Cimetièrre, Grande Rue, du Moulin, des Tilleuls et des Champs | 473 000 | 2021 | |
| BETTIGNIES | BETTIGNIES - Chemin Adam et rue Narcisse Locoge | 349 000 | 2023 | |
| BETTIGNIES | BETTIGNIES - Route de Mons | 246 000 | 2024 | |
| BEUGNIES | BEUGNIES - RD 962 (2ème partie) | 149 000 | 2024 | |
| BEUVRY-LA-FORET | BEUVRY-LA-FORET - OTEU Hameau Bouteau | 290 000 | 2023 | |
| BEUVRY-LA-FORET | BEUVRY-LA-FORET - Rue de Bouteau | 601 000 | 2023 | |
| BIACHE-SAINT-VAAST | BIACHE-SAINT-VAAST - Rue Edouard Herriot | 572 000 | 2023 | |
| BIACHE-SAINT-VAAST | BIACHE-SAINT-VAAST - Rue Jules Guesde (partie terminale) | 137 000 | 2026 | |
| BIACHE-SAINT-VAAST | BIACHE-SAINT-VAAST - Rue Léo Ferré et chemin des Crêtes | 449 000 | 2021 | 2021 |
| BIACHE-SAINT-VAAST | BIACHE-SAINT-VAAST - Rues du Maréchal Joffre et du Maréchal Foch (2ème partie) | 471 000 | 2023 | |

RAPPORT SIDEN-SIAN 2021 - SERVICE D'ASSAINISSEMENT COLLECTIF
31.PROGRAMME DE TRAVAUX ADOPTE PAR L'ASSEMBLEE DELIBERANTE AU COURS DE L'EXERCICE

| Commune | Libellé de l'opération | Montant prévisionnel actualisé en € HT | Année prévisionnelle votée le 16/12/2021 | Affectée sur |
|-------------------------|--|--|--|--------------|
| BIERNE | BIERNE - Route de Bergues | 105 000 | 2021 | 2021 |
| BIERNE | BIERNE - Route des 7 planètes | 240 000 | 2023 | |
| BIERNE | BIERNE - Travaux de remplacement du pont suceur | 470 000 | 2022 | 2022 |
| BLARINGHEM | BLARINGHEM - Rue du Petit Croquet | 258 000 | 2024 | |
| BLARINGHEM | BLARINGHEM - Sentier de l'Ecole et contour de l'Eglise | 296 000 | 2021 | 2021 |
| BOESCHEPE | BOESCHEPE - Abeele | 352 000 | 2022 | |
| BOESEGHEM | BOESEGHEM - Rues du Puit et de la Fontaine | 222 000 | 2022 | 2022 |
| BOHAIN-EN-VERMANDOIS | BOHAIN-EN-VERMANDOIS - Rues Paulin Pecqueux et des Arbalétriers | 233 000 | | |
| BOIRY-NOTRE-DAME | BOIRY-NOTRE-DAME - Rue de Guémappe | 209 000 | 2021 | 2021 |
| BOURGHELLES | BOURGHELLES - Rue Paul Doumer (ECC) | 605 000 | 2022 | 2022 |
| BOURLON | BOURLON - Construction d'une nouvelle station d'épuration | 860 000 | 2021 | 2021 |
| BOURLON | BOURLON - Emissaire terminal | 105 000 | 2022 | |
| BOURLON | BOURLON - Rue de la Gare et lotissement Pomone | 855 000 | 2023 | |
| BOURLON | BOURLON - Rues de Marquion, de Sains (1ère partie) et des Minières | 727 000 | | |
| BOURSIES | BOURSIES - Alimentation ouvrage de traitement | 774 000 | 2023 | |
| BOUSIES | BOUSIES - Rue d'Ors | 201 000 | 2025 | |
| BRANCOURT-EN-LAONNOIS | BRANCOURT-EN-LAONNOIS - Emissaire terminal | 376 000 | 2021 | |
| BRANCOURT-EN-LAONNOIS | BRANCOURT-EN-LAONNOIS - Rues Saint Maurice, de l'Etang, de l'Eglise, Chantecler, Jardinier et du Pont de Vione | 904 000 | | |
| BRANCOURT-LE-GRAND | BRANCOURT-LE-GRAND - Rues de Lannoy, place du 8 mai 1945 et de Capelle et de Bohain | 580 000 | 2021 | 2021 |
| BREBIERES | BREBIERES - Renouvellement de l'OTEU (ECC) | 1 294 000 | 2024 | |
| BRIASTRE | BRIASTRE - Rue Paul Doumer | 81 000 | 2025 | |
| BROUCKERQUE | BROUCKERQUE - Route de Bergues et Grand'Place | 180 000 | 2021 | 2021 |
| BROXELE | BROXELE - Rue des Peupliers | 239 000 | 2026 | |
| BUISSY | BUISSY - Rue de Quéant (1ère partie), Russanne et de Buissy | 655 000 | 2026 | |
| BUISSY | BUISSY - Rues Edouard Harlet, de Quéant (2ème partie) et chemin de Villers | 479 000 | 2026 | |
| BUYSSCHEURE | BUYSSCHEURE - Oost Houck Straete | 146 000 | 2022 | 2022 |
| CAGNICOURT | CAGNICOURT - OTEU | 263 000 | 2022 | |
| CAGNICOURT | CAGNICOURT - Rue du Général de Gaulle, du Crinquet, Neuve et du Moulin | 686 000 | 2024 | |
| CAPPELLE-EN-PEVELE | CAPPELLE-EN-PEVELE - OTEU rue de la Coquerie | 229 000 | 2025 | |
| CAPPELLE-EN-PEVELE | CAPPELLE-EN-PEVELE - Rue de la Coquerie | 620 000 | 2025 | |
| CAPPELLE-EN-PEVELE | CAPPELLE-EN-PEVELE - Rue de la Guinguette et des Prés (ECC) | 164 000 | 2024 | |
| CAPPELLE-EN-PEVELE | CAPPELLE-EN-PEVELE - Rues de la Guinguette et de Hautefois (ECC) | 671 000 | 2024 | |
| CARNIERES | CARNIERES - Rue de la Ferme | 70 000 | 2024 | |
| CARTIGNIES | CARTIGNIES - Hameau d'Autreppe | 358 000 | 2021 | 2021 |
| CARTIGNIES | CARTIGNIES - OTEU Hameau d'Autreppe | 140 000 | 2021 | 2021 |
| CARTIGNIES | CARTIGNIES - Rue Lebon | 17 000 | 2023 | |
| CASSEL | CASSEL - Route de Lille (La Cornette) et avenue Mahieu | 571 000 | 2024 | |
| CAUDRY | CAUDRY - Amont de la rue Henri Barbusse | 507 000 | 2025 | |
| CAUDRY | CAUDRY - OTEU Contournement Ouest | 750 000 | 2021 | 2021 |
| CAUDRY | CAUDRY - Rue Aristide Briand (2ème partie) | 263 000 | 2021 | 2021 |
| CAUDRY | CAUDRY - Rue Aupiq | 444 000 | 2026 | |
| CAULLERY | CAULLERY - Rue Roger Salengro (ECC) | 413 000 | 2023 | |
| CHEVRESIS-MONCEAU | CHEVRESIS-MONCEAU - Construction d'une nouvelle station d'épuration | 1 400 000 | 2025 | |
| CLACY-ET-THIERRET | CLACY-ET-THIERRET - Rue Pasteur (2ème partie), du Grand Marais et de la Gare | 731 000 | 2023 | |
| CLETY | CLETY - Basse Rue (2ème partie) | 93 000 | 2023 | |
| CLETY | CLETY - Rue de Lumbres | 202 000 | 2023 | |
| COUSOLRE | COUSOLRE - Rue Eloi Cougneau (ECC) | 291 000 | 2024 | |
| COUSOLRE | COUSOLRE - Rues Bréoux et du Petit Mont (ECC) | 336 000 | 2023 | |
| COUSOLRE | COUSOLRE - Rues du Vieux Château et du Terne Clarin (ECC) | 332 000 | 2025 | |
| COUSOLRE | COUSOLRE - Rues Saint Roch, Résidences des Ifs, des Prés Hauts et Malus | 1 012 000 | 2022 | 2022 |
| COUTICHES | COUTICHES - Construction d'une nouvelle station d'épuration | 3 200 000 | 2025 | |
| COUTICHES | COUTICHES - Route Nationale (ECC) | 131 000 | 2025 | |
| COUTICHES | COUTICHES - Rue des Ramoniers (3ème partie) | 427 000 | 2021 | 2021 |
| COYECQUES | COYECQUES - Construction d'une nouvelle station d'épuration | 850 000 | 2024 | |
| COYECQUES | COYECQUES - Rue Principale (1ère partie) | 240 000 | 2025 | |
| COYECQUES | COYECQUES - Rue Principale (2ème partie) | 380 000 | 2025 | |
| CRESPIN | CRESPIN - Rue du Général Leclerc | 104 000 | 2025 | |
| CREVECOEUR-SUR-L'ESCAUT | CREVECOEUR-SUR-L'ESCAUT - Hameau de Montecouvez | 30 000 | 2022 | 2022 |
| CUVILLERS | CUVILLERS - Sortie Village direction BANTIGNY | 63 000 | 2024 | |
| CYSOING | CYSOING - Rénovation du Centre-Ville et passage en séparatif des rues Salengro et Allende | 449 000 | | |
| CYSOING | CYSOING - Rue Allende (ECC) | 260 000 | 2023 | 2022 |
| CYSOING | CYSOING - Rue du Courant (ECC) | 344 000 | 2023 | |
| DURY | DURY - Exutoire complémentaire de la station d'épuration | 220 000 | 2021 | 2021 |
| DURY | DURY - RD 956 (route de Bapaume) | 306 000 | 2025 | |
| EBBLINGHEM | EBBLINGHEM - Chemin des Loups | 197 000 | 2025 | |
| EBBLINGHEM | EBBLINGHEM - Construction d'une nouvelle station d'épuration | 460 000 | 2021 | 2021 |
| EBBLINGHEM | EBBLINGHEM - Emissaire terminal | 168 000 | 2024 | |
| EBBLINGHEM | EBBLINGHEM - RN 42 et route de Lynde | 332 000 | 2024 | |
| EBBLINGHEM | EBBLINGHEM - Route de Staple | 369 000 | 2025 | |
| EBBLINGHEM | EBBLINGHEM - Rues de la Gare, de Staple, avenue du Château et de la Place | 286 000 | 2024 | |
| EBBLINGHEM | EBBLINGHEM - Sentier de l'Eglise, rue de Verdun et chemin Perdu | 270 000 | 2025 | |

RAPPORT SIDEN-SIAN 2021 - SERVICE D'ASSAINISSEMENT COLLECTIF
31.PROGRAMME DE TRAVAUX ADOPTE PAR L'ASSEMBLEE DELIBERANTE AU COURS DE L'EXERCICE

| Commune | Libellé de l'opération | Montant prévisionnel actualisé en € HT | Année prévisionnelle votée le 16/12/2021 | Affectée sur |
|-----------------------|---|--|--|--------------|
| ECOURT-SAINT-QUENTIN | ECOURT-SAINT-QUENTIN - Amélioration / reconstruction de la station d'épuration | 1 500 000 | 2024 | |
| EECKE | EECKE - La Place | 163 000 | 2023 | |
| EECKE | EECKE - Rues de l'Hazewinde et du Patronage | 270 000 | 2021 | 2021 |
| ENNEVELIN | ENNEVELIN - Rue Verte | 494 000 | 2024 | |
| ENQUIN-LEZ-GUINEGATTE | ENQUIN-LEZ-GUINEGATTE - Emissaire terminal | 221 000 | 2021 | 2021 |
| ENQUIN-LEZ-GUINEGATTE | ENQUIN-LEZ-GUINEGATTE - RD 77 | 483 000 | 2024 | |
| ENQUIN-LEZ-GUINEGATTE | ENQUIN-LEZ-GUINEGATTE - Rues de la Brasserie et du Château d'Eau (1ère partie) | 447 000 | 2023 | |
| ENQUIN-LEZ-GUINEGATTE | ENQUIN-LEZ-GUINEGATTE - Rues d'Erny, de Saint Paul, des Ecoles (1ère partie), du Calvaire et Adam | 1 198 000 | 2024 | 2021 |
| EPINOY | EPINOY - Construction d'une nouvelle station d'épuration | 600 000 | 2025 | |
| EPINOY | EPINOY - Rues de la Mairie, Grand'Rue, d'Haynecourt, de Sauchy-Lestree, d'Oisy-le-Verger et d'Abancourt | 909 000 | 2025 | |
| EPPE | EPPE - Construction d'une nouvelle station d'épuration | 500 000 | 2021 | |
| EPPE | EPPE - Emissaire terminal | 146 000 | 2023 | |
| EPPE | EPPE - Rues de Sissone, RD 181 et rue de la Parepierre | 487 000 | 2023 | |
| EPPE | EPPE - Rues du Monument, de l'Eglise, du Gobelet et du Moulin | 474 000 | 2023 | |
| ERNY-SAINT-JULIEN | ERNY-SAINT-JULIEN - Rue Basse et chemin de Lares | 346 000 | 2024 | |
| ERNY-SAINT-JULIEN | ERNY-SAINT-JULIEN - Rues Basse Boulogne, Haute, de Cuhem et chemin de la Lacquette | 851 000 | 2023 | |
| ERRE | ERRE - Rue Jean Jaurès et d'Orvillers | 325 000 | 2022 | 2022 |
| ESQUELBECQ | ESQUELBECQ - Orée du Château | 60 000 | 2022 | 2022 |
| ESQUELBECQ | ESQUELBECQ - Rue du 5 septembre 1944, de la Libération, des Résistants et Clos du Tilleul | 335 000 | 2021 | 2021 |
| ESSIGNY-LE-GRAND | ESSIGNY-LE-GRAND - Rues de Bougis, des Berges, du Beauvaisis et de Picardie (2ème partie) | 376 000 | 2024 | |
| ESSIGNY-LE-GRAND | ESSIGNY-LE-GRAND - Rues de Paris, de Courtieux, Paternotte et des Capucines (2ème partie) | 715 000 | 2021 | 2021 |
| ESSIGNY-LE-GRAND | ESSIGNY-LE-GRAND - Rues du Poirier, de Saint Saulve, de la Gare, de la Poste (1ère partie) et de Picardie (1ère partie) | 588 000 | 2022 | 2022 |
| ESTAIRE | ESTAIRE - Place Saint-Vaast | 84 000 | 2022 | 2022 |
| ESTAIRE | ESTAIRE - Résidence Florence | 600 000 | 2021 | 2021 |
| ESTAIRE | ESTAIRE - Rue de Merville | 230 000 | 2025 | 2022 |
| ESTAIRE | ESTAIRE - Rue du Trou Bayard | 83 000 | 2021 | 2021 |
| ESTAIRE | ESTAIRE - Rue Pasteur | 121 000 | 2022 | 2022 |
| ESTOURMEL | ESTOURMEL - Entre les rues de l'Eglise et de la Herse | 171 000 | 2023 | |
| ESTOURMEL | ESTOURMEL - Ravin du Village | 425 000 | 2026 | |
| ESTREES (02) | ESTREES (02) - Rue de Joncourt | 196 000 | 2023 | |
| ETAING | ETAING - Construction d'une nouvelle station d'épuration | 2 000 000 | 2021 | 2021 |
| ETAING | ETAING - OTEU | 151 000 | 2022 | 2022 |
| ETAING | ETAING - Rues de Saily, Miraumont, de la Ferme et du Sac | 475 000 | 2022 | 2022 |
| ETAVES-ET-BOCQUIAUX | ETAVES-ET-BOCQUIAUX - Rues Fernand Monot (1ère partie), du Risquons Tout et Eugène Lemaire (2ème partie) | 660 000 | 2022 | 2022 |
| ETAVES-ET-BOCQUIAUX | ETAVES-ET-BOCQUIAUX - Rues Fernand Monot, de la Chapelle et place Bocquiaux | 423 000 | 2023 | |
| ETERPIGNY | ETERPIGNY - Grand'Rue | 120 000 | 2022 | 2022 |
| ETH | ETH - Rue du Bois | 233 000 | 2021 | 2021 |
| ETREUX | ETREUX - Emissaire Terminal | 175 000 | 2023 | |
| ETREUX | ETREUX - Rue du Bourbonnais | 37 000 | 2023 | |
| ETREUX | ETREUX - Rue du Gard | 77 000 | 2023 | |
| FAUMONT | FAUMONT - Rue Coquet | 466 000 | 2021 | 2021 |
| FAUMONT | FAUMONT - Rue de la Catoire | 335 000 | 2023 | |
| FAUMONT | FAUMONT - Rue du Boujon | 129 000 | 2024 | |
| FAUQUEMBERGUES | FAUQUEMBERGUES - Hameau Le Hamel | 326 000 | 2026 | |
| FELLERIES | FELLERIES - OTEU Hameau du Muid | 144 000 | 2024 | |
| FELLERIES | FELLERIES - Rues de Solre-le-Château et du Muid | 441 000 | 2024 | |
| FENAIN | FENAIN - Cité Agache | 1 045 000 | 2021 | 2021 |
| FENAIN | FENAIN - Rue Marcel Cachin (ECC) | 331 000 | 2022 | 2022 |
| FERON | FERON - Rue du Calvaire | 105 000 | 2023 | |
| FLECHIN | FLECHIN - Construction d'une nouvelle station d'épuration | 700 000 | 2026 | |
| FLECHIN | FLECHIN - Rue de l'Eglise et la Place | 322 000 | 2026 | |
| FLECHIN | FLECHIN - Rue de Saint Pol | 162 000 | 2026 | |
| FLECHIN | FLECHIN - Rue Haute (1ère partie) | 218 000 | 2026 | |
| FLEURBAIX | FLEURBAIX - Grand'Rue | 140 000 | 2023 | |
| FLEURBAIX | FLEURBAIX - Rue Delpierre | 958 000 | 2022 | |
| FLEURBAIX | FLEURBAIX - Rue Louis Bouquet (2ème partie) | 185 000 | 2021 | 2021 |
| FLINES-LES-MORTAGNE | FLINES-LES-MORTAGNE - Rue de Laplaigne | 221 000 | 2022 | |
| FLINES-LEZ-RACHES | FLINES-LEZ-RACHES - Moise Lambert | 60 000 | 2022 | 2022 |
| FLINES-LEZ-RACHES | FLINES-LEZ-RACHES - Rue Delhaye (ECC) | 59 000 | 2022 | 2022 |
| FLINES-LEZ-RACHES | FLINES-LEZ-RACHES - Rue du Maraichon | 58 000 | 2022 | 2022 |
| FLINES-LEZ-RACHES | FLINES-LEZ-RACHES - Rue Dulieu (ECC) | 208 000 | 2023 | |
| FLINES-LEZ-RACHES | FLINES-LEZ-RACHES - Rue Gabriel Péri - Déconnexion du pluvial | 276 000 | 2021 | 2021 |
| FONTAINE-AU-BOIS | FONTAINE-AU-BOIS - Passage en séparatif Cd 43 rue du Pont jusqu'au 51 et du Chêne jusqu'au 21 | 504 000 | 2025 | |
| FONTAINE-AU-BOIS | FONTAINE-AU-BOIS - Rue du Pont | 254 000 | 2025 | |
| FRASNOY | FRASNOY - Ruelle des Ablancs | 132 000 | 2023 | 2022 |
| FRESNOY-EN-GOHELLE | FRESNOY-EN-GOHELLE - Rues de Bois Bernard, des Sorbiers, du Sac, de l'Eglise, du Puits et impasse du Tilleul | 598 000 | 2024 | |
| FRESSIES | FRESSIES - FECHAIN - Rue du Marais | 204 000 | 2024 | |
| GHISSIGNIES | GHISSIGNIES - Bassin d'orage rue de la Paix | 780 000 | 2026 | |
| GIZY | GIZY - Construction d'une nouvelle station d'épuration (inclus raccordement SAMOUSSY (Le Bourg)) | 840 000 | 2021 | |

RAPPORT SIDEN-SIAN 2021 - SERVICE D'ASSAINISSEMENT COLLECTIF
31.PROGRAMME DE TRAVAUX ADOPTE PAR L'ASSEMBLEE DELIBERANTE AU COURS DE L'EXERCICE

| Commune | Libellé de l'opération | Montant prévisionnel actualisé en € HT | Année prévisionnelle votée le 16/12/2021 | Affectée sur |
|-----------------------|---|--|--|--------------|
| GIZY | GIZY - Route Nationale | 457 000 | 2023 | |
| GLAGEON | GLAGEON - Cité Leclerc | 35 000 | 2024 | |
| GLAGEON | GLAGEON - Rue Roland Rouleau (2ème partie) | 158 000 | 2023 | |
| GLAGEON | GLAGEON - Rue Roland Rouleau (3ème partie) | 209 000 | 2022 | |
| GODEWAERSVELDE | GODEWAERSVELDE - Rue de l'Epi de Blé | 623 000 | 2024 | |
| GODEWAERSVELDE | GODEWAERSVELDE - Rue Raoul | 99 000 | 2021 | 2021 |
| GODEWAERSVELDE | GODEWAERSVELDE - Rues de Calicanne et Devynck | 233 000 | 2023 | |
| GOMMEGNIES | GOMMEGNIES - OTEU de la rue du Cheval Blanc | 308 000 | 2021 | 2021 |
| GOMMEGNIES | GOMMEGNIES - Rue Célestin Hennion | 286 000 | 2025 | |
| GOMMEGNIES | GOMMEGNIES - Rue de la Fourcière | 116 000 | 2026 | |
| GOMMEGNIES | GOMMEGNIES - Rue du Cheval Blanc | 749 000 | 2021 | 2021 |
| GOMMEGNIES | GOMMEGNIES - Rue du Grand Sart (3ème partie) | 160 000 | 2024 | |
| GONDECOURT | GONDECOURT - Route Nationale, place de la Gare et rue Roger Salengro (ECC) | 612 000 | 2022 | |
| GOUY-SOUS-BELLONNE | GOUY-SOUS-BELLONNE - Rue de Ferin (2ème partie) | 276 000 | 2021 | 2021 |
| GUNY | GUNY - Rues du Mont de Guny, du Petit Pont et de la Creuillère | 584 000 | 2021 | 2022 |
| GUSSIGNIES | GUSSIGNIES - Nouvelle SR La place | 95 000 | 2024 | |
| HAMBLAIN-LES-PRES | HAMBLAIN-LES-PRES - Rue de Sailly | 237 000 | 2025 | |
| HAMBLAIN-LES-PRES | HAMBLAIN-LES-PRES - Rues Anatole France, Victor Hugo, de Boiry, Pasteur (2ème partie) et chemin de Pelves | 672 000 | 2021 | 2021 |
| HASPRES | HASPRES - Hameau du Fleury | 240 000 | 2023 | |
| HAUCOURT-EN-CAMBRESIS | HAUCOURT-EN-CAMBRESIS - Rue du Général de Gaulle, RD 15 et rue du Château d'Eau (ECC) | 332 000 | 2024 | |
| HERGNIES | HERGNIES - Modification OTEU HERGNIES - BRUILLE-SAINT-AMAND | 29 000 | 2021 | 2021 |
| HERGNIES | HERGNIES - Rues de l'Egalité (3ème partie), Char No Bois, Masséna, No Havez et Emile Tabary | 754 000 | 2022 | |
| HERZEELE | HERZEELE - Rue de la Chapelle | 39 000 | 2022 | 2022 |
| HONDSCHOOTE | HONDSCHOOTE - Place du Général de Gaulle | 150 000 | 2021 | 2021 |
| HONDSCHOOTE | HONDSCHOOTE - Rue de la Libération (partie extérieure de la ville) | 302 000 | 2022 | 2022 |
| HONDSCHOOTE | HONDSCHOOTE - Rue de l'Yser | 131 000 | 2025 | |
| HONDSCHOOTE | HONDSCHOOTE - Rue du Quai | 200 000 | 2024 | |
| HON-HERGIES | HON-HERGIES - Rue Genarte | 314 000 | 2023 | |
| HONNECHY | HONNECHY - MAUROIS - Problème d'inondation point bas des deux communes - RD 115 (ECC) | 143 000 | 2024 | |
| HONNECHY | HONNECHY - Rue du Cheminet (ECC) | 150 000 | 2025 | |
| HORNAING | HORNAING - Cité Heurteau | 400 000 | 2021 | 2021 |
| HOUDAIN-LEZ-BAVAY | HOUDAIN-LEZ-BAVAY - Chemin de Breaugies | 202 000 | 2023 | |
| HOUDAIN-LEZ-BAVAY | HOUDAIN-LEZ-BAVAY - Chemin de Nacelle | 76 000 | 2023 | |
| HOYMILLE | HOYMILLE - OTEU rue d'Hondschoote | 135 000 | 2025 | |
| HOYMILLE | HOYMILLE - Rue d'Hondschoote | 575 000 | 2025 | |
| IWUY | IWUY - Rue de la Tour (ECC) | 286 000 | 2024 | |
| IWUY | IWUY - Rue du 19 Mars 1962 (ECC) | 225 000 | 2023 | |
| IWUY | IWUY - Rues Pasteur et de la Tour (ECC) | 421 000 | 2022 | 2022 |
| JENLAIN | JENLAIN - Amélioration / reconstruction de la station d'épuration | 2 000 000 | 2025 | |
| JENLAIN | JENLAIN - Nouveau réseau OTEU vers nouvelle STEP | 164 000 | 2025 | |
| JENLAIN | JENLAIN - Route de Bavay (2ème partie) | 354 000 | 2021 | 2021 |
| JENLAIN | JENLAIN - Rue du Marais | 19 000 | 2025 | |
| JONCOURT | JONCOURT - ESTREES - OTEU | 332 000 | 2023 | |
| JONCOURT | JONCOURT - Rue des Buttes, de Nauroy et Pasteur | 403 000 | 2023 | |
| JONCOURT | JONCOURT - Rues de Bellenglise et Grand'Rue | 203 000 | 2026 | |
| JONCOURT | JONCOURT - Rues de Ramicourt et des Rognons | 318 000 | 2026 | |
| KILLEM | KILLEM - Rue de Saint-Omer | 501 000 | 2022 | 2022 |
| KILLEM | KILLEM - Rue des Anciens Combattants | 250 000 | 2023 | |
| KILLEM | KILLEM - Rue Saint-Michel | 500 000 | 2022 | 2022 |
| KILLEM | KILLEM - Rues des Platanes et des Alouettes | 279 000 | 2022 | 2022 |
| LA FLAMENGRIE | LA FLAMENGRIE - OTEU quartier de la Gare | 186 000 | 2025 | |
| LA FLAMENGRIE | LA FLAMENGRIE - Quartier de la Gare | 287 000 | 2025 | |
| LA GORGUE | LA GORGUE - Résidence Beauséjour | 616 000 | 2023 | |
| LA GORGUE | LA GORGUE - Résidence Roger Boute | 80 000 | 2023 | |
| LA GORGUE | LA GORGUE - Rue des Aulnes | 300 000 | 2026 | |
| LA GORGUE | LA GORGUE - Rue du Général de Gaulle | 926 000 | 2022 | 2022 |
| LA GORGUE | LA GORGUE - Rue du Général de Gaulle et des Mouettes | 308 000 | 2021 | 2021 |
| LA GORGUE | LA GORGUE - Rues Pierre de Coubertin et Norbert Segard | 290 000 | 2024 | |
| LA LONGUEVILLE | LA LONGUEVILLE - Rue de Pont-sur-Sambre (1ère partie) | 210 000 | 2021 | 2021 |
| LA NEUVILLE | LA NEUVILLE - Rue de Wahagnies (1ère partie) (ECC) | 81 000 | 2022 | 2022 |
| LALLAING | LALLAING - Rue de Montozon | 65 000 | 2024 | |
| LANDAS | LANDAS - Hameau de la Quièze, chemin de la Justice et du Quesne | 932 000 | 2021 | 2022 |
| LANDAS | LANDAS - OTEU Hameau le Quesne | 399 000 | 2021 | 2022 |
| LANDAS | LANDAS - OTEU Hameau Talbot | 400 000 | 2022 | |
| LANDAS | LANDAS - Rue du Pulmez | 285 000 | 2023 | |
| LANDAS | LANDAS - Rue du Talbot via le centre | 1 061 000 | 2022 | |
| LANDAS | LANDAS - Ruelle du Pape | 402 000 | 2024 | |
| LANDRECIES | LANDRECIES - Rue du Quesnoy | 88 000 | 2023 | |
| LANDRECIES | LANDRECIES - Rues du Grand Parc et Anatole France | 231 000 | 2022 | |
| LANDRECIES | LANDRECIES - Rues Dumey et des Nerviens | 125 000 | 2024 | |
| LAVAL-EN-LAONNOIS | LAVAL-EN-LAONNOIS - Rue de Chevregny | 141 000 | 2024 | |
| LAVENTIE | LAVENTIE - Construction d'une nouvelle station d'épuration | 1 200 000 | 2026 | |
| LAVENTIE | LAVENTIE - Emissaire terminal | 123 000 | 2026 | |
| LAVENTIE | LAVENTIE - Rue de la Gare | 113 000 | 2021 | 2021 |
| LAVENTIE | LAVENTIE - Rue de Tileloy (1ère partie) | 324 000 | 2026 | |
| LAVENTIE | LAVENTIE - Rue de Tileloy (2ème partie) | 641 000 | 2026 | |

RAPPORT SIDEN-SIAN 2021 - SERVICE D'ASSAINISSEMENT COLLECTIF
31.PROGRAMME DE TRAVAUX ADOPTE PAR L'ASSEMBLEE DELIBERANTE AU COURS DE L'EXERCICE

| Commune | Libellé de l'opération | Montant prévisionnel actualisé en € HT | Année prévisionnelle votée le 16/12/2021 | Affectée sur |
|------------------------|---|--|--|--------------|
| LAVENTIE | LAVENTIE - Rue Delphin Chavatte | 400 000 | 2022 | |
| LAVENTIE | LAVENTIE - Rue du Bois | 539 000 | 2026 | |
| LAVENTIE | LAVENTIE - Rue Robert Parfait (2ème partie) | 450 000 | 2021 | 2021 |
| LAVENTIE | LAVENTIE - Rues du Fort d'Esquin et du Moulin | 467 000 | 2023 | |
| LE CATEAU-CAMBRESIS | LE CATEAU-CAMBRESIS - Amont nouvelle station d'épuration - Bassin de stockage (ECC) | 1 500 000 | | |
| LE CATEAU-CAMBRESIS | LE CATEAU-CAMBRESIS - Route de Pommereuil | 138 000 | 2022 | |
| LE CATEAU-CAMBRESIS | LE CATEAU-CAMBRESIS - Rue de la République (2ème phase) (ECC) | 271 000 | 2022 | 2022 |
| LE CATEAU-CAMBRESIS | LE CATEAU-CAMBRESIS - Rue Faidherbe (ECC) | 205 000 | 2024 | |
| LE CATEAU-CAMBRESIS | LE CATEAU-CAMBRESIS - SR rue de la République | 837 000 | 2021 | 2021 |
| LE CATELET | LE CATELET - Amélioration du réseau pluvial rue du Général Augereau | 54 000 | 2022 | |
| LE DOULIEU | LE DOULIEU - Grand'Rue | 320 000 | 2021 | 2021 |
| LE FAVRIL | LE FAVRIL - Rue du Bois (RD 316) (2ème partie) | 530 000 | 2024 | |
| LE QUESNOY | LE QUESNOY - Route de Valenciennes (de Thellier vers Orsinval) | 117 000 | 2023 | |
| LE QUESNOY | LE QUESNOY - Rue Victor Hugo (réseau pluvial) | 180 000 | 2021 | 2021 |
| LECELLES | LECELLES - Rue de Chocques (2ème partie) | 164 000 | 2023 | |
| LEDRINGHEM | LEDRINGHEM - Rue d'Esquelbecq | 138 000 | 2022 | 2022 |
| LEDRINGHEM | LEDRINGHEM - Rue Wallaert | 110 000 | 2022 | 2022 |
| LESTREM | LESTREM - OTEU rue Grunewald | 132 000 | 2021 | 2021 |
| LESTREM | LESTREM - Rues du Centre (2ème partie), de l'Egalité et ruelle des Prés | 583 000 | 2023 | |
| LESTREM | LESTREM - Rues du Centre (3ème partie) et des Corriaux | 494 000 | 2024 | |
| LESTREM | LESTREM - Rues du Pont Riqueult (2ème partie), du Grand Chemin, Haute et des Verts Pruniers | 665 000 | 2026 | |
| LEWARDE | LEWARDE - OTEU rue de Monchecourt | 210 000 | 2022 | |
| LEWARDE | LEWARDE - Rue des Bleuets | 150 000 | 2022 | |
| LEZ-FONTAINE | LEZ-FONTAINE - Rue Haute | 67 000 | 2023 | |
| LOUVIGNIES-QUESNOY | LOUVIGNIES-QUESNOY - Rues du Pont Neuf et Herman Frison | 406 000 | 2024 | |
| LYNDE | LYNDE - Hameau de Givet, rues de Verdun (2ème partie) et de Morbecque | 797 000 | 2024 | |
| MAIRIEUX | MAIRIEUX - Route de Mons (2ème partie) | 899 000 | 2021 | 2021 |
| MAIRIEUX | MAIRIEUX - Ruelle Porcelette | 148 000 | 2023 | |
| MARCHIENNES | MARCHIENNES - Rue d'Elpret | 367 000 | 2026 | |
| MARETZ | MARETZ - Amont STEP (ECC) | 123 000 | 2026 | |
| MARETZ | MARETZ - Rue Eugène Lefebvre | 128 000 | 2021 | 2021 |
| MARQUETTE-EN-OSTREVANT | MARQUETTE-EN-OSTREVANT - Amélioration / reconstruction de la station d'épuration | 1 500 000 | 2026 | |
| MARQUETTE-EN-OSTREVANT | MARQUETTE-EN-OSTREVANT - Rue Brossolette (ECC) | 323 000 | 2024 | |
| MARQUION | MARQUION - Rues du Cimetière et de Sauchy-Lestrée | 434 000 | 2025 | |
| MASNIERES | MASNIERES - RN 644 - Déconnexion EP - Rive droite (Cambrai) (ECC) | 407 000 | 2023 | |
| MASNIERES | MASNIERES - Rue du Four et place de la Mairie - Bassin de stockage (ECC) | 1 000 000 | 2022 | |
| MASNY | MASNY - Rue de la Fabrique (ECC) | 1 186 000 | 2025 | |
| MASNY | MASNY - Rue Modeste Buisset (ECC) | 161 000 | 2022 | 2022 |
| MASNY | MASNY - Rue Suzanne Lanoy (ECC) | 202 000 | 2026 | |
| MECQUIGNIES | MECQUIGNIES - Chemin des Vaches | 275 000 | 2022 | 2022 |
| MECQUIGNIES | MECQUIGNIES - OTEU Chemin des Vaches | 92 000 | 2022 | 2022 |
| MERCK-SAINT-LIEVIN | MERCK-SAINT-LIEVIN - Rue Principale (3ème partie) | 624 000 | 2023 | |
| MERIGNIES | MERIGNIES - Rue du Blocus | 280 000 | 2021 | 2021 |
| MERVILLE | MERVILLE - Cité des Fleurs | 381 000 | 2025 | |
| MERVILLE | MERVILLE - Rue Régnier Leclercq | 79 000 | 2022 | 2022 |
| MERVILLE | MERVILLE - Rue Simone Weil | 146 000 | 2024 | |
| MONS-EN-PEVELE | MONS-EN-PEVELE - Hameau de la Jonquièrre | 219 000 | 2022 | 2022 |
| MONS-EN-PEVELE | MONS-EN-PEVELE - Rue de Saint-Jean (ECC) | 50 000 | 2022 | 2022 |
| MONS-EN-PEVELE | MONS-EN-PEVELE - Rue du Pavé Goube (ECC) | 51 000 | 2022 | 2022 |
| MONTAY | MONTAY - Rue de la Cavée | 174 000 | 2022 | |
| MONTBREHAIN | MONTBREHAIN - Rues de Là-Haut et de Ramicourt | 431 000 | 2023 | |
| MONTBREHAIN | MONTBREHAIN - Rues de Verdun (2ème partie), du 8 mai 1945, du Four et du Temple | 527 000 | 2022 | |
| MONTBREHAIN | MONTBREHAIN - Rues du Cimetière, du Nouveau Monde, Arthur Macaigne et impasse de la Mairie | 463 000 | 2021 | 2021 |
| MONTIGNY-EN-ARROUAISE | MONTIGNY-EN-ARROUAISE - Construction d'une nouvelle station d'épuration | 850 000 | 2022 | |
| MONTIGNY-EN-ARROUAISE | MONTIGNY-EN-ARROUAISE - Emissaire terminal | 85 000 | 2024 | |
| MONTIGNY-EN-ARROUAISE | MONTIGNY-EN-ARROUAISE - Grande Rue et la Ruelle | 345 000 | 2024 | |
| MONTIGNY-EN-ARROUAISE | MONTIGNY-EN-ARROUAISE - Rue de Bernot | 269 000 | 2024 | |
| MONTIGNY-EN-ARROUAISE | MONTIGNY-EN-ARROUAISE - Rue du Moulin et Neuve | 344 000 | 2024 | |
| MOUCHIN | MOUCHIN - OTEU rue Verte | 127 000 | 2023 | |
| MOUCHIN | MOUCHIN - Rue Verte | 450 000 | 2023 | |
| NAUROY | NAUROY - Rue Brossolette | 209 000 | 2026 | |
| NAUROY | NAUROY - Rue Jean Moulin et chemin de Folemprise | 289 000 | 2024 | |
| NEUF-BERQUIN | NEUF-BERQUIN - Construction d'un silo à boues de 300 m3 et démolition de l'actuel | 400 000 | 2023 | |
| NEUF-BERQUIN | NEUF-BERQUIN - Rue de Cassel (1ère partie) | 619 000 | 2026 | |
| NEUVILLE-SUR-ESCAUT | NEUVILLE-SUR-ESCAUT - Création d'un bassin de stockage-restitution (ECC) | 850 000 | 2023 | |
| NEUVILLE-SUR-ESCAUT | NEUVILLE-SUR-ESCAUT - Rue Ernest Couteau (ECC) | 504 000 | 2022 | 2022 |
| NEUVILLE-SUR-ESCAUT | NEUVILLE-SUR-ESCAUT - Rue Gustave Delory (ECC) | 629 000 | 2024 | |
| NEUVILLE-SUR-ESCAUT | NEUVILLE-SUR-ESCAUT - Rue Léon Simon (ECC) | 229 000 | 2024 | |
| NEUVILLE-SUR-ESCAUT | NEUVILLE-SUR-ESCAUT - Rues JB.Lebas, du Marquis de Mun, J.Vedrines et R.Salengro (ECC) | 1 355 000 | 2023 | |

RAPPORT SIDEN-SIAN 2021 - SERVICE D'ASSAINISSEMENT COLLECTIF
31.PROGRAMME DE TRAVAUX ADOPTE PAR L'ASSEMBLEE DELIBERANTE AU COURS DE L'EXERCICE

| Commune | Libellé de l'opération | Montant prévisionnel actualisé en € HT | Année prévisionnelle votée le 16/12/2021 | Affectée sur |
|--------------------------|---|--|--|--------------|
| NEUVILLY | NEUVILLY - Rue des Prés | 168 000 | 2021 | 2021 |
| NIEPPE | NIEPPE - Déshydratation et stockage des boues | 1 000 000 | 2024 | |
| NIEPPE | NIEPPE - Rue du Docteur Vanuxem | 265 000 | 2021 | 2021 |
| NIEPPE | NIEPPE - Ruelle Dufour (ZAC) | 200 000 | 2022 | 2022 |
| NIEURLET | NIEURLET - Chemin des Culottes et rue de Booneghem (2ème partie) | 609 000 | 2024 | |
| NIEURLET | NIEURLET - Rue de Booneghem (1ère partie) | 308 000 | 2024 | |
| NOUVION-LE-VINEUX | NOUVION-LE-VINEUX - LAVAL-EN-LAONNOIS - OTEU | 196 000 | 2024 | |
| NOUVION-LE-VINEUX | NOUVION-LE-VINEUX - Rues de l'Arbaletre, des Chauds Prés, du Bois des Roses et des Vendangeoirs | 549 000 | 2024 | |
| OBIES | OBIES - Rue de la Maladrerie - Création d'une station de refoulement | 130 000 | 2021 | 2021 |
| OHAIN | OHAIN - Rue du Général de Gaulle | 255 000 | 2022 | 2022 |
| OISY-LE-VERGER | OISY-LE-VERGER - Rues Carolus Mollet, Joseph Canivet, Léon Frénois, Wiart, du Château, Achille Catillon, Auguste Dhinaut et place André Serrure | 485 000 | 2025 | |
| OISY-LE-VERGER | OISY-LE-VERGER - Rues Jules Mathon, Pierre Boutrouille et Augustin Quarré | 976 000 | 2021 | 2021 |
| ORCHIES | ORCHIES - Avenue de la Libération | 294 000 | 2022 | 2022 |
| ORIGNY-SAINTE-BENOITE | ORIGNY-SAINTE-BENOITE - Hameau de Lucy - Amélioration / reconstruction de la station d'épuration | 2 000 000 | 2021 | 2021 |
| ORS | ORS - Rue du Lieutenant Hudault | 142 000 | 2021 | 2021 |
| ORS | ORS - Rues de la Gare et de la Louvière | 223 000 | 2022 | 2022 |
| ORSINVAL | ORSINVAL - Route de Valenciennes | 547 000 | 2023 | |
| ORSINVAL | ORSINVAL - Rues de Saulchelle et du Vieux Chemin | 168 000 | 2024 | |
| OSTRICOURT | OSTRICOURT - Amélioration / reconstruction de la station d'épuration | 3 500 000 | 2024 | |
| OSTRICOURT | OSTRICOURT - Rue Léon Blum (ECC) | 297 000 | 2026 | |
| OSTRICOURT | OSTRICOURT - Sentier Court Digeau et rue du Stade | 241 000 | 2022 | 2022 |
| OXELAERE | OXELAERE - Amélioration / reconstruction de la station d'épuration | 2 400 000 | 2025 | |
| PALLUEL | PALLUEL - Rue d'En Haut | 104 000 | 2023 | |
| PALLUEL | PALLUEL - Rue de la Paix - Dévoisement de réseaux d'assainissement d'eaux pluviales | 70 000 | 2022 | 2022 |
| PECQUENCOURT | PECQUENCOURT - Rue Jean Jaurès (ECC) | 115 000 | 2022 | |
| POIX-DU-NORD | POIX-DU-NORD - Rue de la République | 526 000 | 2025 | |
| POIX-DU-NORD | POIX-DU-NORD - Rue François Druesne | 154 000 | 2025 | |
| POIX-DU-NORD | POIX-DU-NORD - Rue Odon Soufflet | 457 000 | 2022 | 2022 |
| PONT-A-MARCQ | PONT-A-MARCQ - Rue des Anciens Combattants | 116 000 | 2021 | 2021 |
| PREMONTRE | PREMONTRE - Amélioration / reconstruction de la station d'épuration | 1 300 000 | 2023 | |
| PRESLES-ET-THIERNY | PRESLES-ET-THIERNY - Rues de la Chapelle, de la Montagne, la Franche Rue et de l'Eglise | 564 000 | 2023 | |
| PRESLES-ET-THIERNY | PRESLES-ET-THIERNY - Rues des Hauts Combles et de Laon | 323 000 | 2025 | |
| PREUX-AU-BOIS | PREUX-AU-BOIS - Exutoire de la rue de Poix | 114 000 | 2021 | |
| PREUX-AU-BOIS | PREUX-AU-BOIS - Rues du Village, de Robersart et RD 934 | 702 000 | 2021 | |
| PREUX-AU-SART | PREUX-AU-SART - Amélioration transfert nouvelle SR - Rue du Centre | 125 000 | 2024 | |
| PRISCHES | PRISCHES - Rue des Eaux et ruelle Jean-Philippe | 188 000 | 2022 | |
| QUEANT | QUEANT - Construction d'une nouvelle station d'épuration | 1 000 000 | 2024 | |
| QUEANT | QUEANT - Emissaire terminal | 350 000 | 2024 | |
| QUEANT | QUEANT - Rues de Lagnicourt, Margueritaire, de l'Hôpital, du Pont et VC 11 | 607 000 | 2024 | |
| QUIEVELON | QUIEVELON - Chemin de Ferrière la Petite | 45 000 | 2023 | |
| RACHES | RACHES - Rue du Ballon | 218 000 | 2021 | 2021 |
| RACHES | RACHES - Rue du Vert Debout (ECC) | 66 000 | 2023 | |
| RAIMBEAUCOURT | RAIMBEAUCOURT - La Voie du Sucre | 151 000 | 2021 | 2021 |
| RAISMES | RAISMES - Refoulement SR cité Sabatier (ECC) | 231 000 | 2023 | |
| RAISMES | RAISMES - Rue de la République | 1 140 000 | 2024 | |
| RAISMES | RAISMES - Rue Léopold Dussart (inondation) | 210 000 | 2022 | 2022 |
| RAISMES | RAISMES - Rues Anatole France (RD 70), d'En Haut et chemin Derrière les Haies | 745 000 | 2022 | |
| RAISMES | RAISMES - Travaux d'assainissement du quartier Sabatier (phase 1) | 1 900 000 | 2022 | |
| RAISMES | RAISMES - Travaux d'assainissement du quartier Sabatier (phase 2) | 3 200 000 | 2023 | |
| RAISMES | RAISMES - Travaux d'assainissement du quartier Sabatier (phase 3) | 1 300 000 | 2025 | |
| REUMONT | REUMONT - Chaussée Brunehaut (ECC) | 68 000 | 2022 | |
| REXPOEDE | REXPOEDE - Rue de Killem | 116 000 | 2021 | 2021 |
| REXPOEDE | REXPOEDE - Rue de West Cappel | 350 000 | 2023 | |
| REXPOEDE | REXPOEDE - Rue du Presbytère | 130 000 | 2025 | |
| REXPOEDE | REXPOEDE - Rue Nouvelle | 351 000 | 2022 | 2022 |
| REXPOEDE | REXPOEDE - Rues J.Kino et du Général Antoine | 301 000 | 2021 | 2022 |
| RIBEMONT | RIBEMONT - Grande Rue (avant réfection complète de la voirie et des trottoirs) | 325 000 | 2022 | 2022 |
| RIBEMONT | RIBEMONT - OTEU Hameau de Lucy vers la future station d'épuration d'Origny-Sainte-Benoite | 274 000 | 2025 | |
| RIBEMONT | RIBEMONT - Rue de la Gare à Lucy et raccordement OTEU | 253 000 | 2025 | |
| RIENCOURT-LES-CAGNICOURT | RIENCOURT-LES-CAGNICOURT - Construction d'une nouvelle station d'épuration | 340 000 | 2023 | |
| RIEUX-EN-CAMBRESIS | RIEUX-EN-CAMBRESIS - Amélioration / reconstruction de la station d'épuration | 5 500 000 | 2025 | |

RAPPORT SIDEN-SIAN 2021 - SERVICE D'ASSAINISSEMENT COLLECTIF
31.PROGRAMME DE TRAVAUX ADOPTE PAR L'ASSEMBLEE DELIBERANTE AU COURS DE L'EXERCICE

| Commune | Libellé de l'opération | Montant prévisionnel actualisé en € HT | Année prévisionnelle votée le 16/12/2021 | Affectée sur |
|---------------------------|--|--|--|--------------|
| RONSSOY | RONSSOY - Rues Eugène Leconte, du 14 juillet, de Templeux, Notre Dame et Marcel Léger | 795 000 | 2021 | 2021 |
| RONSSOY | RONSSOY - Rues Franklin Roosevelt, Winston Churchill (2ème partie), Max Cottrelle et Louis Lobry | 637 000 | 2022 | |
| ROUQUETOIRE | ROUQUETOIRE - Construction d'une nouvelle station d'épuration | 1 300 000 | 2021 | |
| ROUQUETOIRE | ROUQUETOIRE - Emissaire terminal | 105 000 | 2022 | |
| ROUQUETOIRE | ROUQUETOIRE - Rue de Cohem | 277 000 | 2025 | |
| ROUQUETOIRE | ROUQUETOIRE - Rues de Warnes (2ème partie) et d'Aire (2ème partie) | 318 000 | 2024 | |
| ROUQUETOIRE | ROUQUETOIRE - Rues du Stade, de Warnes (1ère partie), Basse, de Mametz, d'Aire (1ère partie), Saint Michel et des Berceaux | 1 618 000 | 2022 | |
| ROSULT | ROSULT - Rue des Peupliers | 406 000 | 2021 | 2021 |
| ROUVIGNIES | ROUVIGNIES - Amélioration / reconstruction de la station d'épuration (transfert sur Trith-Saint-Léger à étudier) | 1 400 000 | 2026 | |
| SAILLY-EN-OSTREVENT | SAILLY-EN-OSTREVENT - OTEU | 251 000 | 2023 | |
| SAILLY-EN-OSTREVENT | SAILLY-EN-OSTREVENT - Rues du 11 novembre 1918 et du Stade | 276 000 | 2025 | |
| SAILLY-EN-OSTREVENT | SAILLY-EN-OSTREVENT - Rues du Pont et de Vitry | 447 000 | 2023 | |
| SAILLY-SUR-LA-LYS | SAILLY-SUR-LA-LYS - Rénovation réseau pluvial rue de la Lys (1ère partie) | 150 000 | 2022 | 2022 |
| SAILLY-SUR-LA-LYS | SAILLY-SUR-LA-LYS - Rue de la Lys (2ème partie) | 464 000 | 2022 | |
| SAILLY-SUR-LA-LYS | SAILLY-SUR-LA-LYS - Rue de la Lys (3ème partie) | 472 000 | 2022 | |
| SAILLY-SUR-LA-LYS | SAILLY-SUR-LA-LYS - Rue de la Lys (4ème partie) | 445 000 | 2022 | |
| SAILLY-SUR-LA-LYS | SAILLY-SUR-LA-LYS - Rue de l'Eglise | 337 000 | 2024 | |
| SAILLY-SUR-LA-LYS | SAILLY-SUR-LA-LYS - Rue du Fief (2ème partie) | 452 000 | 2025 | |
| SAINS-DU-NORD | SAINS-DU-NORD - Amélioration / reconstruction de la station d'épuration | 2 600 000 | 2025 | |
| SAINS-DU-NORD | SAINS-DU-NORD - Rues du Point du Jour, Là-Haut et ruelle Doirin | 409 000 | 2021 | 2021 |
| SAINT-AMAND-LES-EAUX | SAINT-AMAND-LES-EAUX - Bassin d'orage ancienne station d'épuration | 2 700 000 | 2026 | |
| SAINT-AMAND-LES-EAUX | SAINT-AMAND-LES-EAUX - Pont de Valenciennes, chemin de Halage et PRDO31 (ECC) | 801 000 | 2023 | |
| SAINT-AMAND-LES-EAUX | SAINT-AMAND-LES-EAUX - Rue du Général Delestraint | 454 000 | 2021 | 2021 |
| SAINT-AUBERT | SAINT-AUBERT - Gare - Exutoire réseau EP | 84 000 | 2023 | |
| SAINT-AUBERT | SAINT-AUBERT - Modification de l'exutoire pluvial du Hameau de la Gare | 162 000 | 2021 | 2021 |
| SAINT-BENIN | SAINT-BENIN - Faubourg Gallieni (RD 67) | 189 000 | 2022 | 2022 |
| SAINT-MARTIN-D'HARDINGHEM | SAINT-MARTIN-D'HARDINGHEM - Rue de la Poterie | 87 000 | 2021 | 2021 |
| SAINT-REMY-CHAUSSEE | SAINT-REMY-CHAUSSEE - Rue de la Tuilerie | 138 000 | 2025 | |
| SAINT-REMY-CHAUSSEE | SAINT-REMY-CHAUSSEE - Ruelle Margot | 15 000 | 2023 | |
| SAINT-SYLVESTRE-CAPPEL | SAINT-SYLVESTRE-CAPPEL - Rue de Wagenbrugge | 93 000 | 2022 | 2022 |
| SAINT-WAAST | SAINT-WAAST - Rue de Bellignies et Route Nationale | 435 000 | 2023 | |
| SAMEON | SAMEON - Rue de Fretin | 240 000 | 2022 | |
| SAMOussy | SAMOussy - (Le Bourg) - GIZY - OTEU | 635 000 | 2024 | |
| SAMOussy | SAMOussy - Rue de Laon | 466 000 | 2024 | |
| SARS-POTERIES | SARS-POTERIES - Amélioration / reconstruction de la station d'épuration | 1 800 000 | 2026 | |
| SAUCHY-CAUCHY | SAUCHY-CAUCHY - Rue du Brûle | 99 000 | 2024 | |
| SAUCHY-LESTREE | SAUCHY-LESTREE - OTEU | 140 000 | 2024 | |
| SAUCHY-LESTREE | SAUCHY-LESTREE - Rues du Brûle, du Curé, place et rue de la Gare | 473 000 | 2026 | |
| SAULZOIR | SAULZOIR - Rue de Haspres (passage sous la voûte) | 33 000 | 2021 | 2021 |
| SEBOURG | SEBOURG - Rue de Verimetz et Cascade | 85 000 | 2025 | |
| SEBOURG | SEBOURG - Rues de Cascade et Pissot | 90 000 | 2025 | |
| SEMERIES | SEMERIES - Rue de Felleries (RD 123) (1ère partie) | 99 000 | 2024 | |
| SEMERIES | SEMERIES - Rues des Sains, Là-Haut et de la Palette | 306 000 | 2021 | 2021 |
| SOCX | SOCX - Ancien chemin d'Esquelbecq | 310 000 | 2023 | |
| SOCX | SOCX - Chemin des Ecoles et rue d'Esquelbecq | 416 000 | 2022 | 2021 |
| SOLESMES | SOLESMES - Impasse Victor Hugo | 38 000 | 2024 | |
| SOLESMES | SOLESMES - Place Jean Jaurès | 70 000 | 2021 | 2021 |
| SOLRE-LE-CHATEAU | SOLRE-LE-CHATEAU - Route du Quartier | 180 000 | 2024 | |
| SOMMAING | SOMMAING - Liaison Quérenaing - Sommaing | 415 000 | 2021 | 2021 |
| STEENE | STEENE - Amélioration / reconstruction de la station d'épuration | 1 300 000 | 2024 | |
| STEENWERCK | STEENWERCK - OTEU Croix du Bac - Saily-sur-la-Lys | 353 000 | 2021 | 2021 |
| STEENWERCK | STEENWERCK - Rue de Nieppe | 112 000 | 2021 | 2021 |
| STRAZEELE | STRAZEELE - Chemin des Loups | 50 000 | 2022 | 2022 |
| TAISNIERES-EN-THIERACHE | TAISNIERES-EN-THIERACHE - Rues de Leval, Dompierre et Monceau (RD 117) | 519 000 | 2023 | |
| TEMPLEUVE-EN-PEVELE | TEMPLEUVE-EN-PEVELE - OTEU Hameau rue Gauthier | 137 000 | 2024 | |
| TEMPLEUVE-EN-PEVELE | TEMPLEUVE-EN-PEVELE - Rue de Bonnance | 710 000 | 2024 | |
| TEMPLEUVE-EN-PEVELE | TEMPLEUVE-EN-PEVELE - Ruelle Gauthier (gravitaire seul) | 223 000 | 2024 | |
| TEMPLEUX-LE-GUERARD | TEMPLEUX-LE-GUERARD - Emissaire terminal | 282 000 | 2021 | 2021 |
| TEMPLEUX-LE-GUERARD | TEMPLEUX-LE-GUERARD - Rues du Faubourg, de la Cense, du Dessous et de l'Ormissel | 669 000 | 2021 | 2021 |
| THEROUANNE | THEROUANNE - Emissaire terminal | 125 000 | 2022 | |
| THEROUANNE | THEROUANNE - Grand'Rue (2ème partie) | 288 000 | 2023 | |
| THEROUANNE | THEROUANNE - Rue de Boulogne | 206 000 | 2025 | |
| THEROUANNE | THEROUANNE - Rue de Saint Omer | 202 000 | 2024 | |
| THEROUANNE | THEROUANNE - Rues du Marais, Grand'Rue (1ère partie), des Tanneurs, du Fossé, de Clarques et Résidence Morins | 1 056 000 | 2022 | |
| THIANT | THIANT - Cité Siroit | 260 000 | 2022 | 2022 |
| THIENNES | THIENNES - Rue de la Mairie | 173 000 | 2023 | |
| THUN-L'EVEQUE | THUN-L'EVEQUE - RD 152 | 91 000 | 2022 | |
| THUN-SAINT-AMAND | THUN-SAINT-AMAND - Rue Jean Baptiste Lebas | 63 000 | 2022 | |

RAPPORT SIDEN-SIAN 2021 - SERVICE D'ASSAINISSEMENT COLLECTIF
31.PROGRAMME DE TRAVAUX ADOPTE PAR L'ASSEMBLEE DELIBERANTE AU COURS DE L'EXERCICE

| Commune | Libellé de l'opération | Montant prévisionnel actualisé en € HT | Année prévisionnelle votée le 16/12/2021 | Affectée sur |
|------------------------|--|--|--|--------------|
| TORTEQUESNE | TORTEQUESNE - Amélioration / reconstruction de la station d'épuration | 850 000 | 2025 | |
| TRELON | TRELON - Rue de la Coulonnière | 142 000 | 2022 | 2022 |
| TRITH-SAINT-LEGER | TRITH-SAINT-LEGER - Rue de l'Egalité | 470 000 | 2022 | 2022 |
| TROISVILLES | TROISVILLES - Bassin de stockage rues de la Sotière et d'Inchy (ECC) | 873 000 | 2024 | |
| VENEGIES-SUR-ECAILLON | VENEGIES-SUR-ECAILLON - Rue des Saules | 103 000 | 2025 | |
| VENDEUIL | VENDEUIL - Rue Crinquet | 140 000 | 2021 | 2021 |
| VENDHUILE | VENDHUILE - Entre les rues du Petit Paris et des Vignes | 72 000 | 2022 | |
| VERCHAIN-MAUGRE | VERCHAIN-MAUGRE - Rues à Cailloux, Marcaille, des Dondaines, du Calvaire, ruelle Paniez, sentier des Préaux, du Gard et place du Parquet | 729 000 | 2022 | |
| VESLUD | VESLUD - Construction d'une nouvelle station d'épuration | 500 000 | 2023 | |
| VESLUD | VESLUD - Emissaire terminal | 269 000 | 2024 | |
| VESLUD | VESLUD - Rue du Presbytère, de la Place, des Quatres Rues, Devant Très Saint | 281 000 | 2025 | |
| VESLUD | VESLUD - Rues André Gallieue, de la Barrière et des Romains | 412 000 | 2024 | |
| VESLUD | VESLUD - Rues des Berceaux, Arthur Houde et du Puit Binot | 314 000 | 2026 | |
| VIEUX-BERQUIN | VIEUX-BERQUIN - Hameau de Caudescure | 637 000 | 2024 | |
| VIEUX-BERQUIN | VIEUX-BERQUIN - Hameau de Caudescure - Construction d'une nouvelle station d'épuration | 450 000 | 2024 | |
| VIEUX-BERQUIN | VIEUX-BERQUIN - Rue de la Gare | 175 000 | 2023 | |
| VIEUX-BERQUIN | VIEUX-BERQUIN - Rue du Christ | 331 000 | 2023 | |
| VIEUX-RENG | VIEUX-RENG - Hameau Lameris (2ème partie) | 243 000 | 2024 | |
| VIEUX-RENG | VIEUX-RENG - OTEU des rues du Radeau et du Brûlé | 239 000 | 2025 | |
| VIEUX-RENG | VIEUX-RENG - RD 159 et place Publique | 88 000 | 2023 | |
| VIEUX-RENG | VIEUX-RENG - Rue Aimable Liénard | 350 000 | 2024 | |
| VIEUX-RENG | VIEUX-RENG - Rues du Radeau et du Brûlé | 199 000 | 2025 | |
| VILLERET | VILLERET - Rues du Sac et du Grand Carillon | 207 000 | 2025 | |
| VILLERS-LES-CAGNICOURT | VILLERS-LES-CAGNICOURT - Construction d'une nouvelle station d'épuration | 1 700 000 | 2022 | 2021 |
| VILLERS-LES-CAGNICOURT | VILLERS-LES-CAGNICOURT - Emissaire terminal | 142 000 | 2022 | 2022 |
| VILLERS-LES-CAGNICOURT | VILLERS-LES-CAGNICOURT - RD 939, rues de Péronne, de la Mairie, de Cagnicourt, chemin d'Arras et rue du Moulin | 1 253 000 | 2022 | 2022 |
| VILLERS-OUTREAU | VILLERS-OUTREAU - Entre les rues de Cambrai et de l'Egalité | 237 000 | 2025 | |
| VILLERS-OUTREAU | VILLERS-OUTREAU - Rue du Général Leclerc (2ème partie) | 696 000 | 2021 | 2021 |
| VILLERS-OUTREAU | VILLERS-OUTREAU - Rue Gambetta | 42 000 | 2024 | |
| VILLERS-OUTREAU | VILLERS-OUTREAU - Rues de la République et Anatole France | 199 000 | 2022 | |
| VILLERS-POUJICH | VILLERS-POUJICH - Rue de la Garite | 170 000 | 2022 | |
| VILLERS-POL | VILLERS-POL - Rues de Maresches et Campion | 236 000 | 2024 | |
| VILLERS-POL | VILLERS-POL - Rues du Marais Baudry et de la Fontaine | 186 000 | 2025 | |
| VILLERS-SIRE-NICOLE | VILLERS-SIRE-NICOLE - OTEU Rue des Câches | 104 000 | 2022 | 2022 |
| VILLERS-SIRE-NICOLE | VILLERS-SIRE-NICOLE - Rue des Câches | 65 000 | 2022 | 2022 |
| VILLERS-SIRE-NICOLE | VILLERS-SIRE-NICOLE - Rue du Stade | 144 000 | 2024 | |
| VIS-EN-ARTOIS | VIS-EN-ARTOIS - Rue André Mercier (1ère partie) et OTEU VIS-EN-ARTOIS - HAUCOURT | 524 000 | 2021 | 2021 |
| VIS-EN-ARTOIS | VIS-EN-ARTOIS - Rue de Cherisy, Résidence La Petite Sensée, chemin d'Hendecourt et de Cherisy | 841 000 | 2023 | |
| VIS-EN-ARTOIS | VIS-EN-ARTOIS - Rues de Boiry et de l'Offusée | 256 000 | 2021 | 2021 |
| VITRY-EN-ARTOIS | VITRY-EN-ARTOIS - Travaux Centre Ville | 1 100 000 | 2021 | 2021 |
| WALINCOURT-SELVIGNY | WALINCOURT-SELVIGNY - Impasse Gambetta | 49 000 | 2021 | 2021 |
| WALLERS | WALLERS - Route d'Hasnon | 99 000 | 2024 | |
| WALLERS | WALLERS - Rue Dewaulle | 659 000 | 2023 | |
| WALLERS | WALLERS - Rue Edouard Vaillant | 631 000 | 2021 | |
| WANNEHAIN | WANNEHAIN - Rues Poirier et des Jardins (ECC) | 121 000 | 2022 | 2022 |
| WARGNIES-LE-PETIT | WARGNIES-LE-PETIT - Amélioration transfert nouvelle SR | 131 000 | 2024 | |
| WASNES-AU-BAC | WASNES-AU-BAC - Rue Calmette | 181 000 | 2023 | |
| WASNES-AU-BAC | WASNES-AU-BAC - Rue du Pont Rade | 149 000 | 2024 | |
| WATTEN | WATTEN - Amélioration de la station d'épuration | 1 000 000 | 2026 | |
| WATTEN | WATTEN - Rue des Anémones, rond-point des Primevères et rotonde des Jacinthes | 432 000 | 2025 | |
| WATTEN | WATTEN - Rue Pascal Leuliette | 319 000 | 2023 | |
| WATTEN | WATTEN - Rues de Millam, des Ecluses (2ème partie), allées des bleuets, rues du Bois et des Pensées | 532 000 | 2021 | 2021 |
| WATTEN | WATTEN - Rues de Wattendam, de Millam (2ème partie) et chemin Royal | 438 000 | 2023 | 2022 |
| WAVRECHAIN-SOUS-FAULX | WAVRECHAIN-SOUS-FAULX - Rue de Marquette (ECC) | 189 000 | 2025 | |
| WAVRECHAIN-SOUS-FAULX | WAVRECHAIN-SOUS-FAULX - Rues de la Place et de Marquette (1ère partie) (ECC) | 235 000 | 2022 | |
| WITTES | WITTES - Hameau de Cohem (2ème partie) | 746 000 | 2025 | |
| WITTES | WITTES - Raccordement du Hameau de Cohem | 306 000 | 2025 | |
| WORMHOUT | WORMHOUT - Allée des Fleurs | 406 000 | 2022 | 2022 |
| | Dotation pour la réalisation d'études diagnostiques | 200 000 | 2022 | 2022 |

NOTE D'INFORMATION

Rapport annuel sur le prix et la qualité du service public de l'eau et de l'assainissement

L'article L.2224-5 du code général des collectivités territoriales, modifié par la loi n°2016-1087 du 8 août 2016 - art.31, impose au **maire ou au président de l'établissement public de coopération intercommunale** de présenter à son assemblée délibérante un rapport annuel sur le prix et la qualité du service public d'eau potable destiné notamment à l'information des usagers. Ce rapport est présenté au plus tard dans les neuf mois qui suivent la clôture de l'exercice concerné. Le maire ou le président de l'établissement public de coopération intercommunale y joint la note établie chaque année par l'agence de l'eau ou l'office de l'eau sur les redevances figurant sur la facture d'eau des abonnés et sur la réalisation de son programme pluriannuel d'intervention.

Édition avril 2022
CHIFFRES 2021

L'agence de l'eau vous informe

LES REDEVANCES ET LES ACTIONS EN 2021

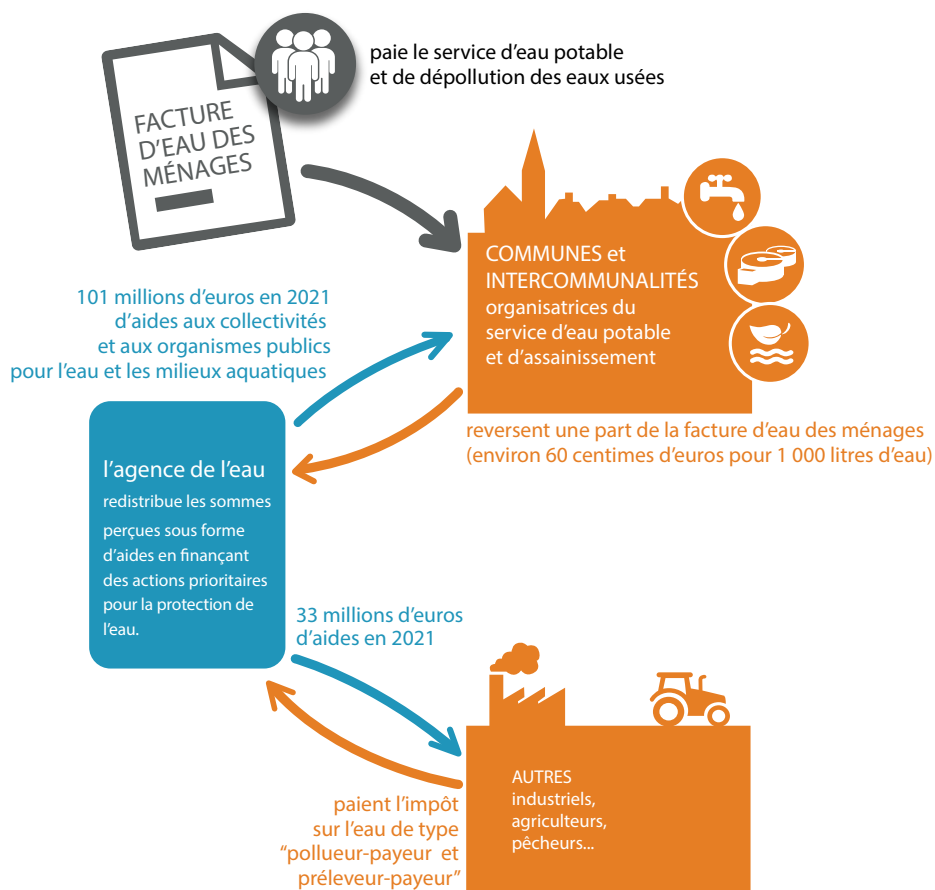

LE SAVIEZ-VOUS ?

Le prix moyen de l'eau dans le bassin Artois-Picardie est de 4,59 euros TTC/m³. Pour un foyer consommant 120 m³ par an, cela représente une dépense d'environ 550 euros par an.

Les composantes du prix de l'eau sont :

- le service de distribution de l'eau potable (abonnement, consommation)
- le service de collecte et de traitement des eaux usées
- les redevances de l'agence de l'eau qui représentent en moyenne 14 % du montant de la facture d'eau.
- les contributions aux organismes publics (Voies Navigables de France...) 0,005 € par m³ en moyenne sur le bassin.
- la Taxe sur la Valeur Ajoutée

Pour obtenir une information précise sur votre collectivité, rendez-vous sur www.services.eaufrance.fr

Suivez l'actualité



de l'agence de l'eau Artois-Picardie : agence.eau-artois-picardie.fr

QUELLE ORIGINE DES REDEVANCES 2021 ?

En 2021, le montant global des redevances (tous usages de l'eau confondus) encaissées par l'agence de l'eau s'est élevé à 149,97 millions d'euros dont 115,05 millions en provenance de la facture d'eau.

recettes / redevances

Qui paie quoi à l'agence de l'eau pour 100 € de redevances perçues en 2021 ? (valeurs résultant d'un pourcentage pour 100 €) - source : agence de l'eau Artois-Picardie mars 2022

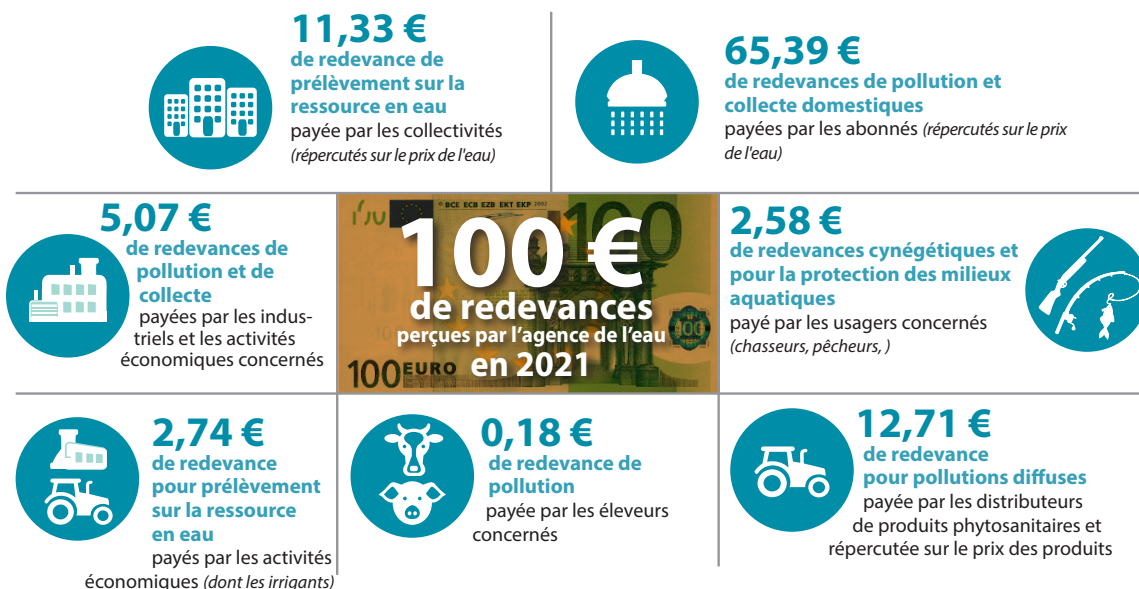

À QUOI SERVENT LES REDEVANCES ?

Grâce à ces redevances, les agences de l'eau apportent, dans le cadre de leurs programmes d'intervention, des concours financiers (subventions, prêts) aux personnes publiques (collectivités territoriales...) ou privées (acteurs industriels, agricoles, associatifs...) qui réalisent des actions ou projets d'intérêt commun au bassin ayant pour finalité l'atteinte du bon état des masses d'eau. Ces aides réduisent d'autant l'impact des investissements des collectivités, en particulier, sur le prix de l'eau.

interventions / aides

Comment se répartissent les aides pour la protection des ressources en eau pour 100 € d'aides en 2021 ?

(valeurs résultant d'un pourcentage pour 100 € d'aides en 2021) • source agence de l'eau Artois-Picardie

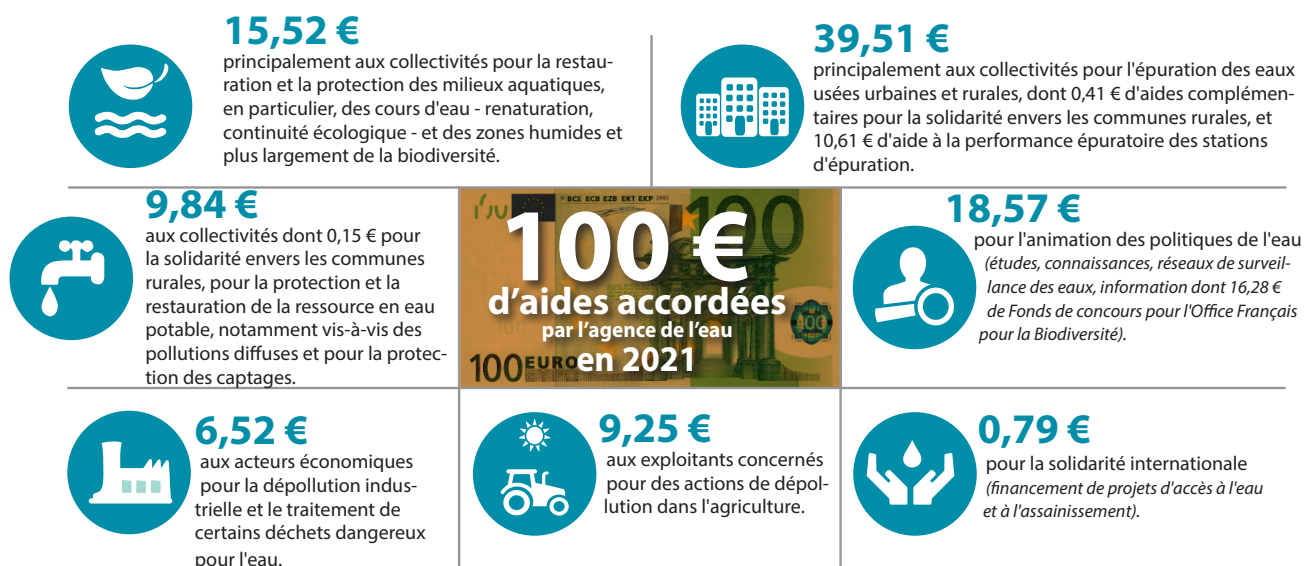

POURQUOI DES REDEVANCES ?

Les redevances des agences de l'eau sont des recettes fiscales environnementales perçues auprès de ceux qui utilisent l'eau et qui en altèrent la qualité et la disponibilité (consommateurs, activités économiques).

Les agences de l'eau redistribuent cet argent collecté sous forme d'aides pour minimiser les pollutions des réseaux d'assainissement en particulier en temps de pluie, fiabiliser les réseaux d'eau potable, économiser l'eau, protéger les captages d'eau potable des pollutions d'origine agricole, améliorer le fonctionnement naturel des rivières, éviter l'érosion, maintenir les milieux naturels et agricoles comme les zones humides qui favorisent l'épuration et la gestion des eaux...

Au travers du prix de l'eau, chaque habitant contribue à ces actions au service de l'intérêt commun et de la préservation de l'environnement et du cadre de vie.

ACTIONS AIDÉES PAR L'AGENCE DE L'EAU ARTOIS-PICARDIE EN 2021

En dépit d'un contexte sanitaire toujours difficile, l'année 2021 a été très intense en terme d'activité, avec plus de 1 600 dossiers décidés. Les indicateurs annuels illustrent concrètement les bénéfices des actions de l'Agence en faveur de l'eau et de la biodiversité.



* MAEC : mesures agro-environnementales et climatiques / BIO : pour agriculture biologique / PSE : paiement pour services environnementaux

LE ROLE DES AGENCES DE L'EAU

Les **six agences de l'eau françaises** sont des **établissements publics du ministère chargé du développement durable**. Elles regroupent **1 540 collaborateurs** et ont pour missions de contribuer à réduire les pollutions de toutes origines et à protéger les ressources en eau et les milieux aquatiques.

Pour reconquérir le bon état des eaux demandé par la directive cadre sur l'eau, les agences de l'eau recherchent la meilleure efficacité environnementale,

- en étudiant et mesurant l'évolution de la qualité de l'eau

- en privilégiant l'action préventive,
- en apportant un appui technique et financier aux projets les plus efficaces pour les milieux aquatiques,
- en mobilisant les acteurs (Comité de Bassin) et en organisant la concertation pour assurer la cohérence des actions sur les territoires de l'eau,
- en travaillant en complémentarité avec l'action réglementaire et la police de l'eau, en particulier dans la mise en œuvre des objectifs des schémas directeurs d'aménagement et de gestion des eaux (SDAGE).
- en contribuant à la solidarité pour l'accès à l'eau et à l'assainissement dans le monde.

LA CARTE D'IDENTITÉ DU BASSIN ARTOIS-PICARDIE

Des plaines agricoles de Picardie jusqu'à la mer du Nord, le bassin Artois-Picardie s'étend sur 20 000 km² et compte 8 000 Km de cours d'eau, 60 000 Ha de zones humides et 270 Km de côtes.

Il concerne 4,7 millions d'habitants, 2 466 communes, 5 départements et 2 districts internationaux : celui de **l'Escaut et celui de la Meuse**

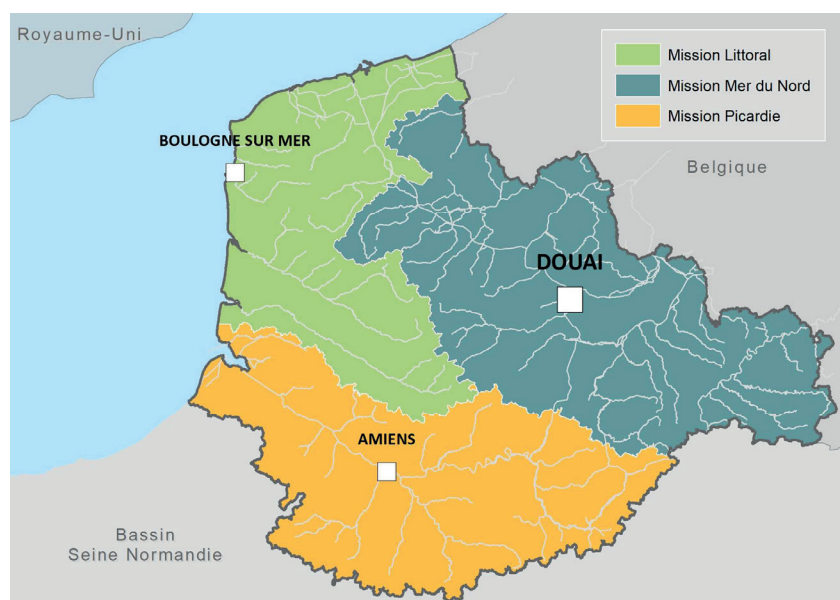

Siège de l'Agence de l'eau Artois-Picardie

200 rue Marceline DESBORDES –
Centre Tertiaire de l'Arsenal –
BP 80 818 Douai CEDEX
Tél : 03 27 99 90 00
Fax : 03 27 99 90 15

Mission Littoral

56 rue Ferdinand BUISSON
BP 217 – 62 203 Boulogne-sur-mer CEDEX

Mission Mer du Nord

200 rue Marceline DESBORDES
Centre tertiaire de l'Arsenal
BP 80 818 – 59 508 Douai CEDEX

Mission Picardie

64 bis rue du Vivier – BP 41 725
80 017 Amiens CEDEX 01

www.eau-artois-picardie.fr

Édition 2022
CHIFFRES 2021

L'agence de l'eau vous informe



POURQUOI DES REDEVANCES ?

Les redevances des agences de l'eau sont des recettes fiscales environnementales perçues auprès de ceux qui utilisent l'eau et qui en altèrent la qualité ou la disponibilité (consommateurs, activités économiques).

Les agences de l'eau redistribuent cet argent collecté sous forme d'aides pour améliorer les performances des stations d'épuration, fiabiliser les réseaux d'assainissement et d'eau potable, économiser l'eau, protéger les captages d'eau potable des pollutions, améliorer le fonctionnement naturel des rivières...

Au travers du prix de l'eau, chaque habitant contribue à ces actions au service de l'intérêt commun et de la préservation de l'environnement et du cadre de vie.

LE SAVIEZ-VOUS ?

Le prix moyen de l'eau en Seine-Normandie est de 4,19 euros TTC par m³ en 2021.

Les composantes du prix de l'eau :

- le service de distribution de l'eau potable (abonnement, consommation)
- le service de collecte et de traitement des eaux usées
- les redevances de l'agence de l'eau
- les contributions aux organismes publics (OFB, VNF...) et l'éventuelle TVA

Vous pouvez retrouver le prix de l'eau de votre commune sur : www.services.eaufrance.fr

Source : www.services.eaufrance.fr/docs/SISPEA_video.mp4

Source : Agence de l'eau Seine-Normandie
Étude sur le prix de l'eau - 2021

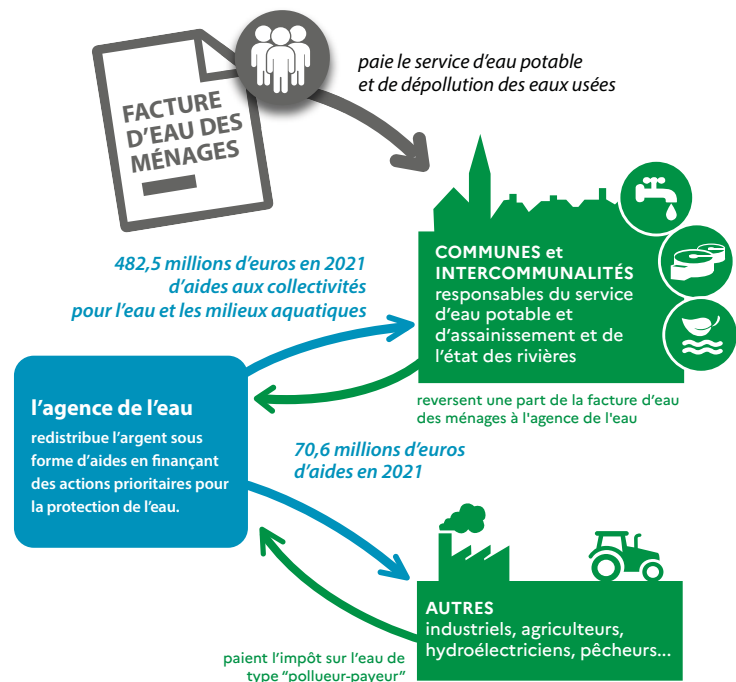

Les montants d'aide indiqués sont hors Plan de Relance, plan financé par les crédits de l'Etat (63,9 millions d'euros) et non par les redevances de l'agence de l'eau.



NOTE D'INFORMATION DE L'AGENCE DE L'EAU

Document à joindre au RPQS - Rapport annuel sur le prix et la qualité du service public de l'eau et de l'assainissement

L'article L.2224-5 du code général des collectivités territoriales, modifié par la loi n°2016-1087 du 8 août 2016 - art.31, impose au **maire ou au président de l'établissement public de coopération intercommunale** l'obligation de présenter à son assemblée délibérante un RPQS - rapport annuel sur le prix et la qualité du service public - destiné notamment à l'information des usagers. Ce rapport (RPQS) est présenté au plus tard dans les neuf mois qui suivent la clôture de l'exercice concerné. Le maire ou le président de l'établissement public de coopération intercommunale y joint la présente note d'information établie chaque année par l'agence de l'eau sur les redevances figurant sur la facture d'eau des abonnés et sur la réalisation de son programme pluriannuel d'intervention. **RPQS - des réponses à vos questions :** <https://www.services.eaufrance.fr/gestion/rpqs/vos-questions>

D'OÙ PROVIENNENT LES REDEVANCES 2021 ?

En 2021, le montant global des redevances (tous usages de l'eau confondus) perçues par l'agence de l'eau s'est élevé à plus de 693 millions d'euros dont plus de 589 millions en provenance de la facture d'eau.

recettes / redevances

Qui paie quoi à l'agence de l'eau pour 100 € de redevances en 2021 ?

(valeurs résultant d'un pourcentage pour 100 €)*

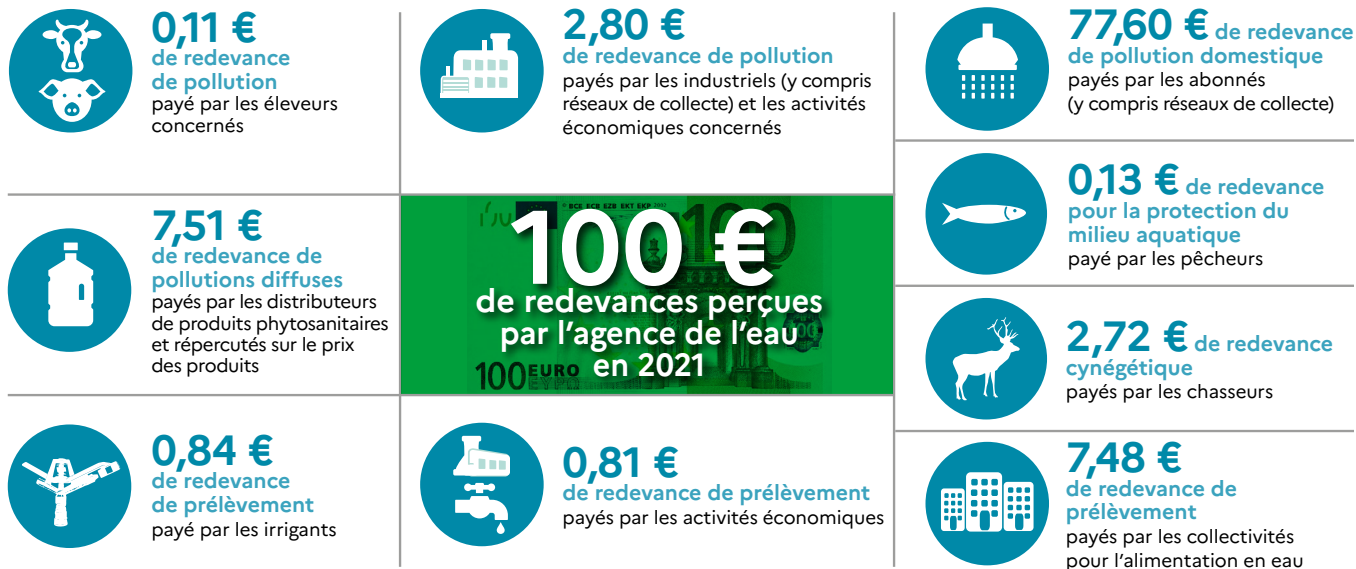

À QUOI SERVENT LES REDEVANCES ?

Grâce à ces redevances, l'agence de l'eau apporte, dans le cadre de son programme d'intervention, des concours financiers (subventions ou avances remboursables) aux personnes publiques (collectivités territoriales...) ou privées (acteurs industriels, agricoles, associatifs...) qui réalisent des actions d'intérêt commun au bassin ayant pour finalité la gestion équilibrée des ressources en eau. Ces aides réduisent d'autant l'impact des investissements des collectivités, en particulier, sur le prix de l'eau.

interventions / aides

Comment se répartissent les aides pour la protection des ressources en eau pour 100 € d'aides en 2021 ?

(valeurs résultant d'un pourcentage pour 100 € d'aides en 2021)*

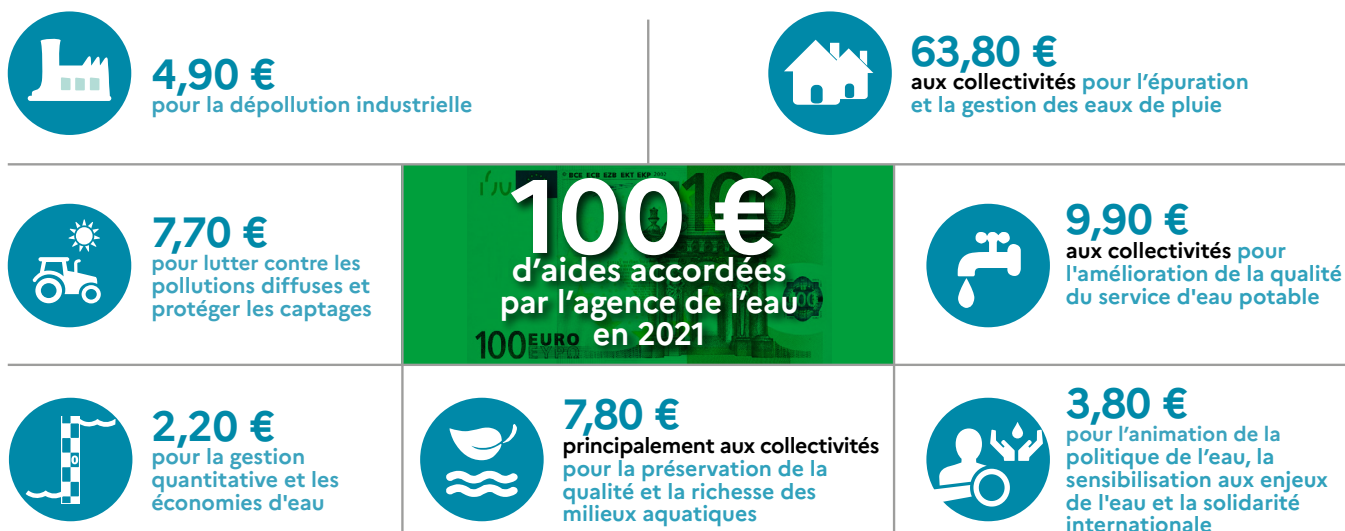

PAR L'AGENCE DE L'EAU SEINE-NORMANDIE EN 2021

L'année 2021 est la troisième année du programme d'intervention "Eau & Climat" 2019-2024 de l'agence de l'eau Seine-Normandie. Des indicateurs annuels permettent de mesurer et suivre les efforts des maîtres d'ouvrage et de l'agence de l'eau en faveur des ressources en eau et des milieux aquatiques.

EN 2021...

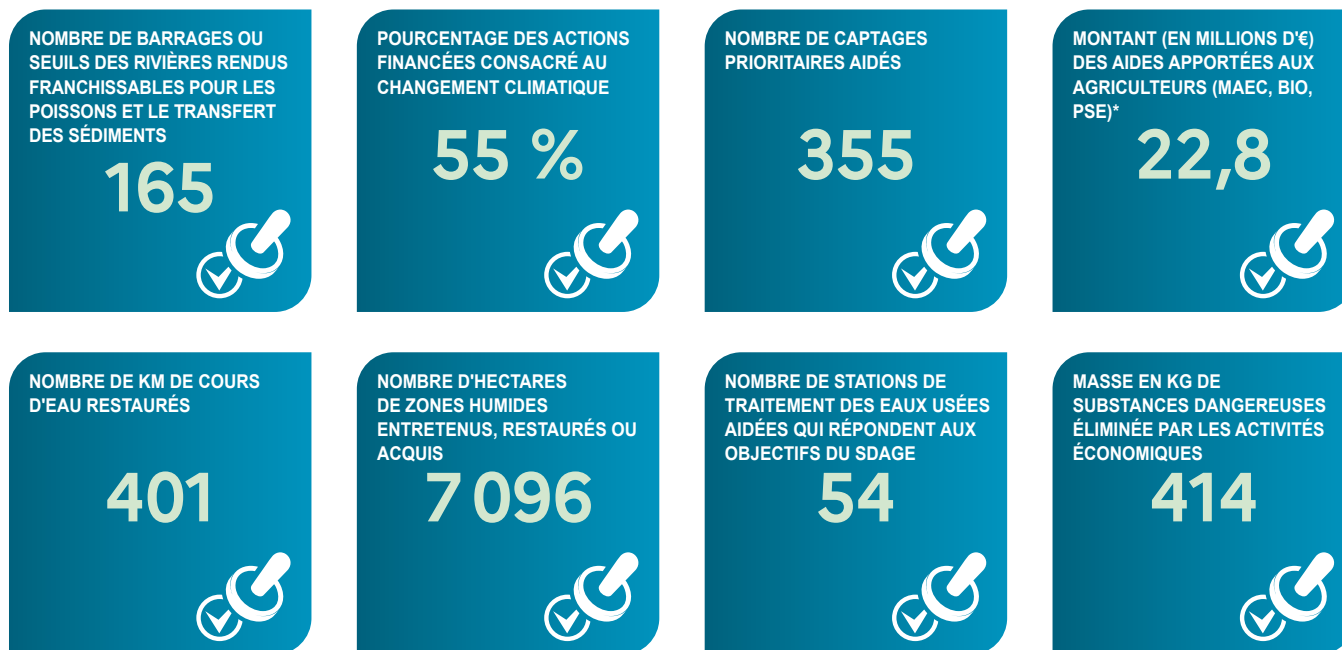

* MAEC: mesures agro-environnementales et climatiques / BIO: pour agriculture biologique / PSE: paiement pour services environnementaux

DES AIDES RENFORCÉES POUR MIEUX GÉRER LES EAUX PLUVIALES

Dès janvier 2022, les modifications apportées au programme « Eau & Climat » de l'agence de l'eau visent notamment à accélérer la gestion des eaux de pluie par les collectivités.

Un objectif est d'augmenter les surfaces non imperméabilisées: parkings végétalisés, revêtements poreux, espaces verts en creux, noues, jardins de pluie, toitures végétalisées... Il s'agit donc de redonner de la « perméabilité » aux surfaces partout où cela est possible.

En effet, favoriser l'infiltration des eaux de pluie, en pleine terre si possible, là où elles tombent, apporte de nombreux avantages à la collectivité: moindre risque de ruissellement et d'inondation, rafraîchissement des villes, réduction de la pollution de l'eau par lessivage des sols, création d'espaces favorables à la biodiversité.

Les aides de l'agence de l'eau, jusqu'à 80 % du montant retenu des travaux, sont attribuées par m² à aménager.

LES COLLECTIVITÉS, ACTRICES MAJEURES DE LA POLITIQUE DE L'EAU

De l'occupation du territoire à la gestion des infrastructures au quotidien, le Schéma directeur d'aménagement et de gestion des eaux 2022-2027 (SDAGE) fixe un cap pour une meilleure gestion de l'eau et pour des territoires plus résilients, en recommandant des outils ou des bonnes pratiques à mobiliser, notamment:

- végétaliser la ville;
- mieux protéger les captages destinés à l'eau potable;
- protéger ou restaurer les milieux humides et le lit majeur des cours d'eau pour une meilleure résilience locale face au changement climatique;
- sur le littoral, gérer la bande côtière en s'appuyant sur les services rendus par les espaces naturels pour absorber la montée de la mer.

VOS INTERLOCUTEURS

SIÈGE

51, rue Salvador Allende
92027 Nanterre Cedex
Tél. : 01 41 20 16 00
seinenormandie.communication@aesn.fr

DIRECTIONS TERRITORIALES

L'organisation de l'agence de l'eau par directions territoriales favorise une intervention adaptée aux besoins spécifiques de chaque territoire.

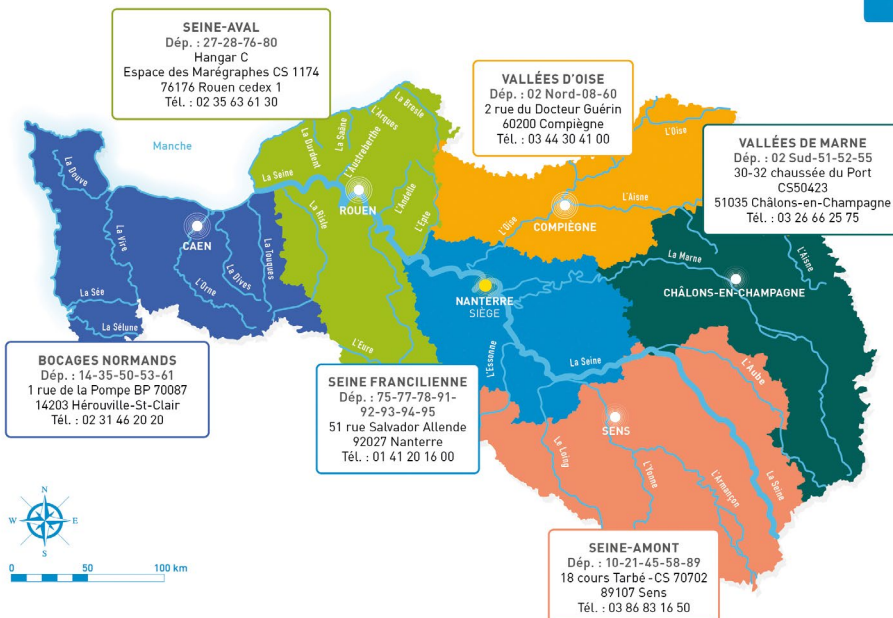

L'agence de l'eau Seine-Normandie du Morvan à la Normandie

Le bassin Seine-Normandie couvre près de 100 000 km², soit 18 % du territoire national métropolitain correspondant au bassin de la Seine, de ses affluents et aux bassins côtiers normands. Il concerne 6 régions et 28 départements pour tout ou partie, 8 138 communes et 18,3 millions d'habitants. L'estuaire de la Seine reçoit les rejets de 30 % de la population française et de 25 % de l'industrie nationale. 68 % de l'eau potable provient des nappes souterraines, le reste provenant des fleuves et des rivières.

5 100 captages produisent par an 1 400 millions de m³ d'eau et 2 775 stations d'épuration traitent les eaux usées de plus de 16,5 millions d'habitants.

L'AGENCE DE L'EAU SEINE-NORMANDIE

met en œuvre la politique de l'eau du bassin en finançant les projets des acteurs locaux, grâce à des redevances perçues auprès de l'ensemble des usagers. Ces projets contribuent à améliorer la qualité des ressources en eau, des rivières et des milieux aquatiques.

ENSEMBLE
DONNONS
VIE À L'EAU
Agence de l'eau

RESTONS CONNECTÉS SUR

eau-seine-normandie.fr



RÉPUBLIQUE
FRANÇAISE
Liberté
Égalité
Fraternité

AGENCE
eau
seine
NORMANDIE

DÉCOUVREZ les podcasts

EN IMMERSION

<https://enimmersion-eau.fr/saison-3/podcast/>

RÉPUBLIQUE FRANÇAISE
Liberté
Égalité
Fraternité

LES AGENCES DE L'EAU

Retrouvez aussi toutes les ressources sur le site enimmersion-eau.fr



Code Général des Collectivités Territoriales
Articles D 2224-1-2-3 et Annexes V & VI